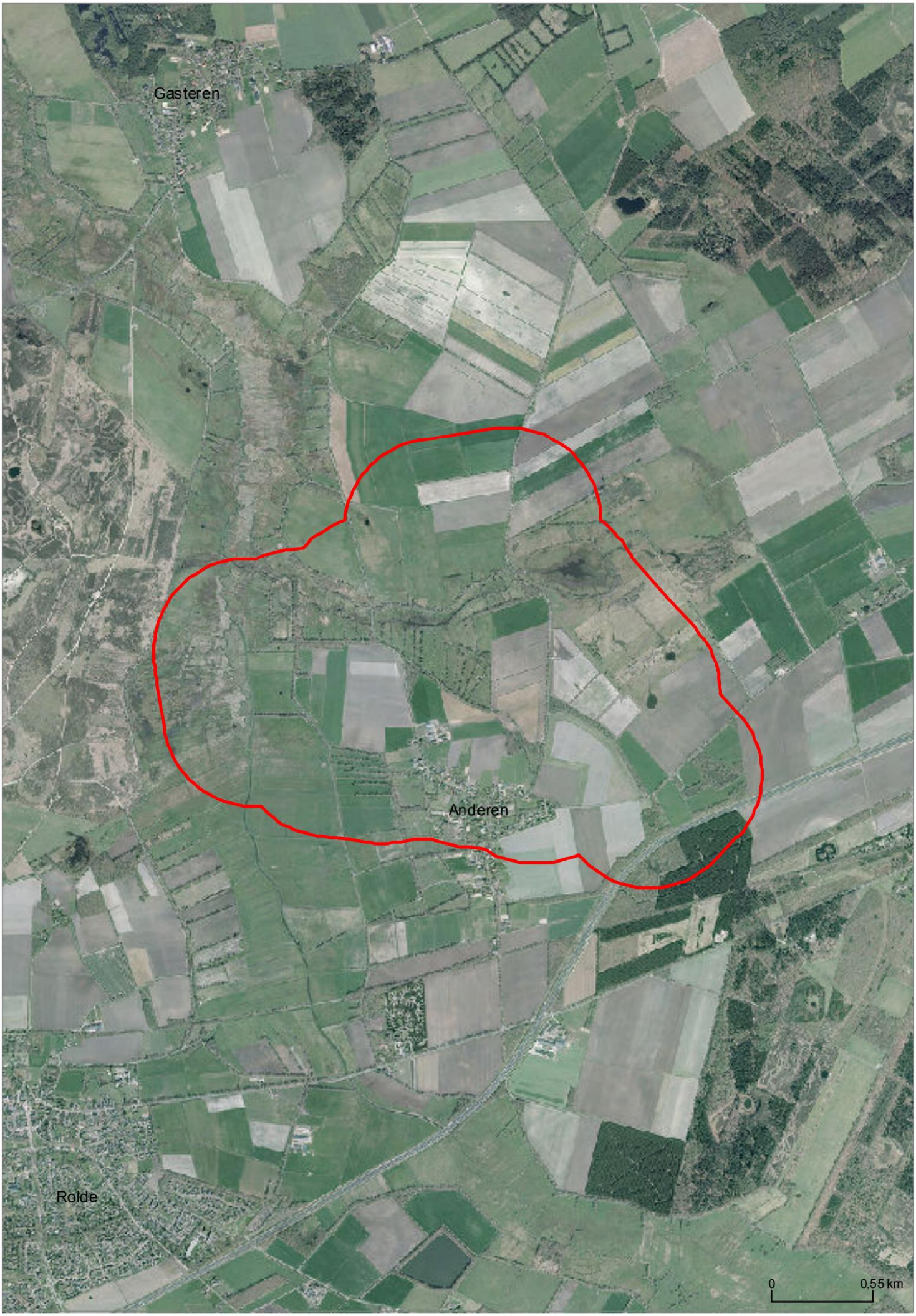

0001

485177

PROVINCIE DRENTHE	
No.:	2019000019
Ingek.:	06 DEC. 2018
TEAM:	VTH
TE BEH. DOOR:	
DWS:	G.AFD.: 27-09-2019

Aanvraag ontheffing ex artikel 3.3-3.10 Wet natuurbescherming

Lees voor het invullen eerst de toelichting per vraag.

A. GEGEVENS AANVRAGER

De aanvrager is meestal grondgebruiker

Naam:	5.1.2e		M/V*
Adres:			
Postcode en plaats:			
Telefoonnummer:			
E-mailadres:	5.1.2e @ kpn mail . nl		
Jachtaktenummer (**):			
Relatienummer provincie:			(indien bekend)

Indien aanvrager een rechtspersoon is geef dan hieronder aan:		
Naam en voorletters contactpersoon:		M/V*
Functie contactpersoon bij aanvrager:		

Aanvrager is een:

☒	natuurlijk persoon		
☒	rechtspersoon:	inschrijfnummer Kamer van Koophandel:	5.1.2e
		plaats van inschrijving:	Emmen
		datum van inschrijving:	

Gaat u zelf de schade bestrijden?

☐ Ja
☒ Nee

Als u deze vraag met 'nee' hebt beantwoord, vul hier dan de gegevens van de persoon (jachtaktehouder) die de schade voor u gaat bestrijden in. Zijn er meerdere jachtaktehouders, voeg dan als bijlage een lijst toe met onderstaande gegevens van alle personen:

Naam:	5.1.2e		M/V*
Geboortedatum:			
Adres:			
Postcode en plaats:			
Telefoonnummer:			
E-mailadres:	info @ 5.1.2e .nl		
Jachtaktenummer (**):	5.1.2e		
Relatienummer provincie:			(indien bekend)

* doorhalen wat niet van toepassing is.
** alleen nummers van geldige jachtakten

In te vullen door provincie	1	Aanvraagnummer		3	Paraaf	
	2	Ontvangstdatum		4	Opmerkingen	

B. DIERSOORT, SOORT ONTHEFFING EN MIDDELEN

B1 Diersoort en soort ontheffing

Kruis aan voor welke diersoort u een ontheffing aanvraagt en kruis per diersoort aan wat voor soort ontheffing u wenst.
Lees eerst aandachtig de toelichting bij de tabel.

		Soort ontheffing (zie toelichting)	jagen buiten jachtseizoen (1)	doden van zon op tot zon onder (2)	doden van zon onder tot zon op (3)	verstoren van vaste rust- en verblijfplaats (4)	doden of verstoren in bebouwde kom of op vliegveld (5)
		Diersoort					
A	☐	Wilde eend	☐	☐	■	■	☐
B	☐	Haas	☐	☐	■	■	☐
C	☐	Konijn	☐	☐	☐	■	☐
D	☐	Roek	■	☐	■	■	☐
E	☐	Fazant	☐	☐	■	■	☐
F	☐	Knobbelzwaan	■	☐	■	☐	☐
G	☐	Spreeuw	■	☐	■	■	☐
H	☐	Grauwe gans winter *1 nov-31 mrt*	■	☐	■	☐	☐
I	☐	Kolgans winter *1 nov-31 mrt*	■	☐	■	☐	☐
J	☐	Grauwe gans zomer *1 apr-31okt*	■	☐	■	☐	☐
K	☐	Kolgans zomer *1 apr-31okt*	■	☐	■	☐	☐
L	☐	Verwilderde boerengans	■	☐	☐	☐	☐
M	☐	Steenmarter	■	☐	■	■	☐
N	☒	Vos	■	■	☒	■	☐
O		Overige: _____	☐	☐	☐	☐	☐

B2 Gebruik Middelen

Kruis aan voor elke diersoort waarvoor u een ontheffing aanvraagt welke middelen u wenst te gebruiken

		Middel (zie toelichting)	Hagelgeweer	Kogelgeweer	Kogelgeweer tezamen met kunstlicht	Jachtvogels	Kastvallen en vangkooien of netten	slag-, snij- of steekwapens	Honden
		Diersoort							
A	☐	Wilde eend	☐	■	■	☐	☐	☐	☐
B	☐	Haas	☐	☐	☐	☐	☐	☐	☐
C	☐	Konijn	☐	☐	☐	☐	☐	☐	☐
D	☐	Roek	☐	☐	■	☐	☐	☐	☐
E	☐	Fazant	☐	■	■	☐	☐	☐	☐
F	☐	Knobbelzwaan	■	☐	■	■	☐	☐	☐
G	☐	Spreeuw	☐	☐	■	☐	☐	☐	☐
H	☐	Grauwe gans winter	☐	☐	■	☐	☐	☐	☐
I	☐	Kolgans winter	☐	☐	■	☐	☐	☐	☐
J	☐	Grauwe gans zomer	☐	☐	■	☐	☐	☐	☐
K	☐	Kolgans zomer	☐	☐	■	☐	☐	☐	☐
L	☐	Verwilderde boerengans	☐	☐	■	☐	☐	☐	☐
M	☐	Steenmarter	☐	☐	☐	☐	☐	☐	☐
N	☒	Vos	☐	☐	☒	☐	☐	☐	☐
O		Overige: _____	☐	☐	☐	☐	☐	☐	☐

C. REDEN ONTHEFFING

Om welke reden wordt een ontheffing aangevraagd?

Voor vogels kunt u kiezen uit één of meerdere onderstaande belangen:

a.	☐	in het belang van de volksgezondheid of de openbare veiligheid.
b.	☐	in het belang van de veiligheid van het luchtverkeer.
c.	☐	ter voorkoming van belangrijke schade aan gewassen, vee, bossen, bedrijfsmatige visserij en wateren.
d.	☐	ter bescherming van flora en fauna.
e.	☐	voor onderzoek, het uitzetten of herinvoeren van soorten, of voor de daarmee samenhangende teelt

Voor konijn, haas, steenmarter en vos of andere zoogdieren kunt u kiezen uit één of meerdere onderstaande belangen:

a.	☐	in het belang van de bescherming van de wilde flora of fauna, of in het belang van de instandhouding van de natuurlijke habitats.
b.	☐	in het belang van de volksgezondheid, de openbare veiligheid of andere dwingende redenen van groot openbaar belang, met inbegrip van redenen van sociale of economische aard en met inbegrip van voor het milieu wezenlijke gunstige effecten.
c.	☒	ter voorkoming van ernstige schade aan met name de gewassen, veehouderijen, bossen, visgronden, wateren of andere vormen van eigendom of ter voorkoming van schade of overlast, met inbegrip van schade aan sportvelden, schietterreinen, industrieterreinen, kazernes, of begraafplaatsen;
d.	☐	ter voorkoming of bestrijding van onnodig lijden van zieke of gebrekkige dieren;
e.	☐	Met het oog op andere belangen: _____

Als u hier mogelijkheid a, b, d of e hebt gekozen, kunt u verder gaan met onderdeel F.
Als u hebt gekozen voor mogelijkheid c, ga dan verder met onderdeel D.

D. PREVENTIEVE MAATREGELEN INCLUSIEF VERJAGING MET BETREKKING TOT LANDBOUWSCHADE

Welke preventieve maatregelen zijn en/of zullen worden getroffen om schade te voorkomen?

(Zie toelichting.)

☐ Geur- en smaakstoffen	te weten:
☐ Visuele middelen	te weten:
☐ Akoestische middelen	te weten:
☐ Visueel akoestische middelen	te weten:

☒ Afscherming	te weten: Rookkers/ skroom
☐ Teelttechnische maatregelen	te weten:
☐ Afleidende middelen/aanbieden alternatief voedsel	te weten:
☐ Aantrekken natuurlijke vijanden	te weten:

Gedeputeerde Staten zullen pas een ontheffing voor het doden van dieren verlenen als preventieve maatregelen niet baten en er schade dreigt op te treden of reeds is opgetreden.

Is naar uw mening het effect van de toegepaste preventieve middelen voldoende geweest of zal naar uw mening het effect van de toe te passen preventieve maatregelen voldoende zijn?

☐ Ja
☒ Nee

➔ Zo ja, geef dan aan waarom u het doden van dieren als **aanvullend middel** noodzakelijk acht.
➔ Zo nee, licht dan hieronder toe waarom u tot de conclusie komt dat preventieve maatregelen niet afdoende zijn. Eventueel kunt u dit aangeven op een aparte bijlage. *Geeft u ook aan welke andere alternatieven daarnaast wel aanwezig zijn of overwogen zijn, maar niet zijn gebruikt en waarom niet.*

E. DREIGENDE OF OPGETREDEN SCHADE

Als er naar uw mening al sprake is van belangrijke/ernstige schade of wanneer belangrijke/ernstige schade dreigt, geef dan hieronder aan op welk(e) gewas(sen) of diersoort(en) deze schade betrekking heeft. Daarnaast vermeldt u overige bijzonderheden met betrekking tot de (dreigende) schade. U geeft bij reeds opgetreden schade ook aan of de schade is gemeld bij BIJ12 Unit Faunafonds en zo nee, waarom niet. Indien er onvoldoende ruimte beschikbaar is kunt u hiervoor een extra bijlage toevoegen.

Gewas (groep)	Diersoort(en) (+ aantallen)	Dreigende of reeds opgetreden belangrijke schade	Schade gemeld?
			ja/nee
	Schapen		ja/nee
			ja/nee
	Lammeren		ja/nee

Onderbouw de dreigende of opgetreden belangrijke/ernstige schade door middel van, bij voorkeur officiële gegevens (bijvoorbeeld BIJ12 Unit Faunafonds,schadetaxaties in voorgaande jaren, enz.).

Wat is de totale oppervlakte aan schadegevoelig gewas waarvoor een ontheffing noodzakelijk wordt geacht en in welke periode heeft en/of verwacht u schade aan het gewas (schadegevoelige periode)?

Geef de totale oppervlakte weer per (gewas)groep.

Gewas(groep)	Oppervlakte	Schadegevoelige periode				periode ontheffing(*)
		van		t/m		
		van		t/m		
		van		t/m		

Let op: Er is reeds belangrijke/ernstige schade ontstaan danwel dreigen te ontstaan. Van belangrijke/ernstige schade aan gewassen is sprake wanneer de schade minimaal 250 euro per geval bedraagt. Geef de totale oppervlakte weer per gewas(groep). Het kwantificeren van de omvang van de mogelijke schade kan in sommige gevallen ook gebeuren door bijvoorbeeld het opgeven van aantallen. Dit is ook het geval wanneer er sprake is van schade aan vee.

(*) als u ontheffing vraagt voor dezelfde periode als de schadegevoelige periode, kunt u volstaan met vermelding "idem". Wilt u in andere gevallen de periode van ontheffing aangeven en motiveren waarom deze afwijkt van de schadegevoelige periode?

Als u bij onderdeel C, optie c, "schade" hebt gekozen, kunt u verder gaan met onderdeel G.

F. (DREIGENDE) SCHADE EN PREVENTIEVE MAATREGELEN INCLUSIEF VERJAGING VAN DE BELANGEN OPGENOMEN ONDER a, b, d, e, BIJ PUNT C

Beschrijf hieronder waarom een ontheffing voor het verstoren of doden van dieren noodzakelijk is. Onderbouw dit met cijfers en/of andere gegevens, waaruit die noodzaak blijkt en geef tevens aan waarom volgens u het effect van de preventieve maatregelen onvoldoende is of zal zijn.

Wilt u hier invullen voor welke periode u ontheffing aanvraagt.

Van	01-01-19	t/m	01-07-19		diersoort / middel:	Vos - Lichtval
Van		t/m			diersoort / middel:	
Van		t/m			diersoort / middel:	

Argumentatie:

G. LOCATIE PERCEEL

Geef een omschrijving van de locatie van het 'perceel' (kadastrale gegevens, of duidelijke gebiedsgrenzen zoals wegen of kanalen).

Geef zo nauwkeurig mogelijk aan op een bijgevoegde topografische kaart (schaal minimaal 1 : 25.000), waar de (potentiële) percelen zijn gelegen. Op de kaart moet een duidelijk herkenningspunt aanwezig zijn. Vangkooien en kastvallen kunnen op dezelfde topografische kaart worden aangegeven.

In welke gemeente(n) liggen de gronden waarvoor ontheffing wordt aangevraagd?

H. ONDERTEKENING

Heeft u eerder een ontheffing op basis van de Flora- en Faunawet of de Wet natuurbescherming ontvangen voor bestrijding van dezelfde schade door dezelfde diersoort?

☐ Ja
☐ Nee

Zo ja, geef hieronder het nummer en jaar aan van de ontheffing op basis van de Flora- en faunawet of wet natuurbescherming.

Jaar:			Nummer ontheffing:	
	2017		FeF 2017-031	
	2018		FeF 2018-017	

Kruis hieronder aan welke bijlagen u hebt bijgevoegd bij uw aanvraag.

Altijd verplichte bijlagen:	☒	topografische kaart(en) (schaal minimaal 1:25.000)	
Verplicht indien van toepassing:	☐	lijst personen die als ontheffinggebruiker optreden→ **(zie deel A)**	
	☐	een uitgebreide onderbouwing van de ontheffingsaanvraag de (te verwachten) schade, preventieve maatregelen, in te zetten middelen etc. **(zie deel D, E, of F)**	
	☐	overige:	

De aanvrager verklaart dat hij/zij:

- alle gegevens naar waarheid heeft verstrekt;

- toestemming verleent aan Gedeputeerde Staten van de provincie Drenthe om alle inlichtingen in te winnen die voor de beoordeling van deze aanvraag nodig worden geacht;
- bekend is met de voorwaarden en verplichtingen ingevolge de Wet natuurbescherming en het daarbij behorende besluit en regeling;
- alle gewenste inlichtingen met betrekking tot de voor de beoordeling en controle benodigde gegevens terstond en naar waarheid zal verstrekken aan de ambtenaren die belast zijn met de behandeling en controle van de aanvraag;
- er mee bekend is dat een ontheffing kan worden ingetrokken, indien hij/zij één of meer uit zijn/haar verbintenis voortvloeiende verplichtingen niet nakomt, dan wel in het kader van de ontheffingverlening onjuiste gegevens heeft verstrekt.

Datum:	05-12-2018
Plaats:	5.1.2e
Naam aanvrager/ondergetekende:	5.1.2e
Handtekening:	5.1.2e



Behoort bij besluit van Gedeputeerde
Staten van Drenthe van
7 maart 2017, kenmerk 9/VTH/2017000722
p.o.

5.1.2e

PB BRIEVEN	Registreren ja
Team: VTH omgeving	Kenmerk
Opsteller: dhr. 5.1.2e	Mandaat ja
Paraaf hoofd afdeling	Datum
Paraaf directeur	Datum
Paraaf	Wnb beheer en schadebestrijding vos-drachtige ooien en lammeren
Afschrift aan ontheffing + gewaarmerkte kaart naar 5.1.2e, 5.1.2e, 5.1.2e, 5.1.2e 5.1.2i @bij12.nl 5.1.2i @FBEdrenthe.onmicrosoft.com (**inclusief alle bijlagen)** ENKEL OP PAPIER NAAR: nog overige adressen; zie bijlage in afschrift aan: **de ontheffing + gewaarmerkt kaartje**	
Ontheffing voor verzending: Met “alle bijlagen” wordt bedoeld: - GEWAARMERKTE topografische kaartje met gearceerd de schadepercelen **Dus voor overige adressen: alleen de ontheffing + gewaarmerkt kaartje**	**Uiterlijk 11 januari verzenden ivm bekendmaking op 14 januari.**

Pagina('s) word(t)/(en) niet verstrekt

2 - 6

Duplicaat (ID 485182)

PB BRIEVEN	Registreren ja
Team: VTH omgeving	Kenmerk
Opsteller: dhr. 5.1.2e	Mandaat ja
Paraaf hoofd afdeling	Datum
Paraaf directeur	Datum
Paraaf	
	Wnb beheer en schadebestrijding vos-drachtige ooien en lammeren
Afschrift aan ontheffing + gewaarmerkte kaart naar 5.1.2e, 5.1.2e, 5.1.2e, 5.1.2e info@faunaloketdrenthe.nl	
Ontheffing voor website Met “alle bijlagen” wordt bedoeld: - GEWAARMERKTE topografische kaartje met gearceerd de schadepercelen + bekendmaking	
	… op website 14 januari

Pagina('s) word(t)/(en) niet verstrekt

2 - 6

Duplicaat (ID 485185)

provinciehuis Westerbrink 1, Assen
postadres Postbus 122, 9400 AC Assen

www.drenthe.nl
(0592) 36 55 55

provincie Drenthe

Aan:

5.1.2e

5.1.2e

Assen, 11 januari 2019
Ons kenmerk 2/VTH/2019000051
Behandeld door mevrouw 5.1.2e (0592) 5.1.2e
Onderwerp: Aanvraag ontheffing ex artikel 3.10, lid 2, van de Wet natuurbescherming FEF 2019-001

Geachte heer 5.1.2e

Naar aanleiding van uw aanvraag d.d. 6 december 2018 (ons kenmerk 2019000019) ontvangt u hierbij ons besluit op grond van artikel 3.10 Wet natuurbescherming (Wnb) voor het doden van vossen met behulp van geweer, kunstmatige lichtbron bij het geweer en voor voorzieningen om de prooi te verlichten ter voorkoming van ernstige schade aan drachtige ooien en lammeren. Uw aanvraag staat geregistreerd onder nummer FEF 2019-001.

Overwegingen
De vos is een van nature op het Europese grondgebied van de lidstaten van de Europese Unie voorkomende diersoort. Ingevolge artikel 3.10 lid 1 sub a van de Wet Natuurbescherming is het verboden vossen opzettelijk te doden of te vangen.

Ingevolge artikel 3.10, tweede lid, in samenhang met artikel 3.8, tweede lid, van de Wnb kunnen wij, wanneer er geen andere bevredigende oplossing bestaat en indien geen afbreuk wordt gedaan aan een gunstige staat van instandhouding van de soort, een ontheffing verlenen van het bepaalde bij of krachtens artikelen 3.10, lid 1, sub a, van de Wnb, ter voorkoming van ernstige schade aan met name de gewassen, veehouderijen, bossen, visgronden, wateren of andere vormen van eigendom.

Wij zijn van mening dat er geen andere bevredigende oplossing bestaat, zoals artikel 3.8, lid 5, sub a, van de Wnb voorschrijft, om te voorkomen dat vossen tussen zonsondergang en zonsopkomst drachtige ooien en lammeren verwonden en/of doden. In de schapenhouderij is het algemeen gebruikelijk dat schapen gedurende de wintermaanden worden ingeschaard op percelen grasland van melkveehouders.

Een perceel wordt enkele dagen tot weken begraasd waarna de schapen verplaatst worden naar het volgende perceel. Het plaatsen van een elektrisch gaasraster is hierbij een te bewerkelijke methode van afscherming tegen predatie door de vos. In het Flora- en faunabeleidsplan Drenthe wordt afscherming een te grote investering gezien voor incidenteel optredende schade, paragraaf 5.2 onder g. In de maand januari tot aan de lammertijd zijn drachtige ooien extra gevoelig voor verwenteling (het op de rug terecht komen) en hierdoor predatie. De ooien zijn topzwaar doordat ze drachtig zijn en ze hebben aan het einde van de winter een dikke vacht. Naast schapen die drachtig zijn of een dikke vacht hebben, hebben voornamelijk vleesrassen als de Texelaar extra kans op verwenteling. Deze rassen zijn van zichzelf robuust en niet zo lenig en komen minder gemakkelijk overeind. Zeker na regen, als hun vacht nog zwaar is van het water, zijn ze, eenmaal op hun rug gerold, niet meer zelf in staat om overeind te komen (Persbericht Dierenbescherming 2014). Eenmaal verwentelde schapen worden door vossen als prooi beschouwd. Vossen zullen hierbij niet het schaap doden maar zal een levend schaap aanvreten. Hierbij begint de vos aan de weke delen van de onderbuik, meestal het uier. Schapen overleven veelal het aanvreten niet.
(J.L. Mulder, 2005, Schapen en vossen in Waterland).

Voor lammeren is een andere bevredigende oplossing het tijdelijk ophokken van de ooien gedurende de lammerperiode. Lammeren mogen pas naar buiten nadat zij twee weken oud zijn. In de meest kwetsbare periode zijn de lammeren hiermee binnen. In de lammertijd begint echter het gras weer te groeien en is het voor de melkgift wenselijk dat de ooien in de weide staan om dit nieuwe gras te eten. Na de verplichte twee weken ophokken mogen de lammeren met de ooien mee de weide in. Deze periode zijn de lammeren nog korte tijd kwetsbaar voor predatie door de vos. Aangezien de lammertijd voornamelijk in maanden februari tot april valt duurt de kwetsbare periode tot juni.

Bij het door de vos doden van een drachtige ooi verliest de schapenhouder ook de ongeboren lammeren. De Nederlandse vleesrassen werpen gemiddeld twee lammeren (Wageningen UR, Handboek schapenhouderij). De gemiddelde kosten zijn derhalve die van het schaap en twee lammeren. De waarde hiervan overstijgt het bedrag van € 250,-- welke aangemerkt wordt als ernstige schade.
Indien het schaap het aanvreten wel overleefd is de economische schade gelijk of groter dan bij een gedood schaap. Een schaap zonder uier is onbruikbaar voor de vermeerdering en de dierenartskosten overstijgen veelal de waarde van het schaap.
Bij lammeren is er een aanzienlijk prijsverschil tussen lammeren bestemd voor de slacht of voor de vermeerdering. Aangezien de schapenhouder geen kosten maakt in de periode tot aan verkoop van een slachtrijp lam wordt de verkoopprijs hiervan aangehouden bij de bepaling van de schade. Reeds bij de dood van één drachtige ooi en twee tot drie lammeren kan gesproken worden over ernstige schade.

In artikel 3.1 van het Besluit natuurbescherming is de vos op basis van artikel 3.15 landelijk vrijgesteld. Op basis van deze vrijstelling kan een grondgebruiker, ter voorkoming van schade, het gehele jaar de vos (laten) bejagen op zijn eigendommen.
Een soort kan alleen landelijk vrijgesteld worden indien die niet in zijn voortbestaan wordt bedreigd of gevaar loopt. Met het vrijstellen is bepaald dat de gunstige staat van instandhouding van de vos niet in gevaar komt.

Op basis van artikel 3.25, lid 1, van de Wnb dient in de ontheffing te worden opgenomen welke middelen gebruikt kunnen worden voor de uitvoering. Voor de uitvoering van deze ontheffing worden als middel aangewezen kogelgeweren en hagelgeweren. Daarnaast biedt artikel 3.26 lid 3 Wnb de basis voor het gebruik van geweren na zonsondergang en voor zonsopkomst en voor middelen welke bij het geweer gebruikt mogen worden. Voor de uitvoering van deze ontheffing wordt een ontheffing verleend van het gestelde in artikel 3.26 lid 2 Wnb en wordt het toegestaan om geweren te gebruiken na zonsondergang en voor zonsopkomst waarbij gebruik wordt gemaakt van een kunstmatige lichtbron bij het geweer (niet aan het geweer vastgemaakt) en van voorzieningen om de prooi te verlichten (kunstlicht boven voerput).

Besluit
Op basis van vorenstaande hebben wij besloten om op basis van artikel 3.10 van de Wnb een ontheffing te verlenen voor het doden van vossen met behulp van geweer en kunstmatige lichtbron bij het geweer en voor voorzieningen om de prooi te verlichten gedurende de periode tussen zonsondergang en zonsopkomst ter voorkoming van ernstige schade aan drachtige ooien en lammeren. Dit besluit treedt in werking één dag na verzending van dit besluit en geldt tot 1 juni 2019.

Voorwaarden
Wij adviseren u deze zorgvuldig door te nemen, omdat overtreding hiervan strafrechtelijke gevolgen kan hebben of kan leiden tot intrekking van het besluit.

Van de ontheffing mag alleen gebruikt gemaakt onder de volgende voorwaarden:

1. Deze ontheffing heeft enkel betrekking op het doden van vossen door de in de aanvraag voor ontheffing genoemde personen:
   - 5.1.2e jachtaktenr. 5.1.2e

   met behulp van geweer en kunstmatige lichtbron bij het geweer en voor voorzieningen om de prooi te verlichten gedurende genoemde periode, tussen zonsondergang en zonsopkomst ter plaatse van het schadeperceel, zoals aangegeven op het bij dit besluit behorende gewaarmerkte topografische kaartje.
   Het is de jachtaktehouder enkel toegestaan om gebruik te maken van de ontheffing in een straal van 500 meter rond percelen met schapen en/of lammeren. Zijn derhalve na verweiding geen schapen en/of lammeren meer aanwezig op een perceel dan kan rond en op het desbetreffende perceel geen gebruik gemaakt worden van de ontheffing. Op het gehele omlijnde gebied kan enkel worden gelichtbakt als op alle in de aanvraag opgegeven percelen schapen en/of lammeren lopen.

2. De grondgebruiker is verplicht alle schade tijdens de looptijd van de ontheffing te melden op www.faunaschade.nl. De schade dient binnen 48 uur nadat deze is opgetreden gemeld te worden zodat deze steekproefsgewijs gevalideerd kan worden. De door vossen aangerichte schade komt niet in aanmerking voor een tegemoetkoming aangezien de vos op de landelijke vrijstellingslijst staat.
   De gemelde schade hoeft, na het invoeren, niet doorgezet te worden voor een tegemoetkoming (het betalen van de € 300,--).

3. Het gebruik van dit besluit is strikt persoonlijk en is uitsluitend voorbehouden aan de in voorschrift 1 genoemde jachtaktehouders. De jachtaktehouder is verplicht

een kopie van dit besluit bij zich te dragen, alsmede een legitimatiebewijs, alsmede de jachtakte. De documenten moeten op eerste vordering van de daartoe bevoegde ambtenaren onmiddellijk ter inzage worden gegeven. De jachtaktehouders hebben toestemming om zich te doen vergezellen.

4. Er kan slechts gebruik worden gemaakt van de ontheffing, nadat de jachtaktehouders in het bezit zijn van een gedagtekende verklaring van de grondgebruiker, waarin de grondgebruiker toestemming geeft voor betreding van de bij hem of haar in gebruik zijnde gronden. Tevens, indien van de openbare weg geschenen en/of geschoten wordt, dient een grondgebruikersverklaring van de wegbeheerder in uw bezit te zijn. De verklaring moet op eerste vordering van de daartoe bevoegde ambtenaren onmiddellijk ter inzage worden gegeven.

5. Handelingen in het kader van deze ontheffing mogen niet geschieden op zon- en feestdagen.

6. Gedode vossen moeten, ter voorkoming van verspreiding van ziekten, direct nadat de vos is bemachtigd, worden opgeruimd en vernietigd.

7. De ontheffing kan door de provincie worden geschorst of ingetrokken indien gewijzigde omstandigheden hiertoe aanleiding geven. De in voorwaarde 1 genoemde personen worden, door het Faunaloket Drenthe, schriftelijk geïnformeerd van de schorsing of intrekking.

8. Rapportageplicht
   Op grond van artikel 3.13 van de Wet natuurbescherming dient de jacht(akte)houder alle afschot te rapporteren bij de Faunabeheereenheid (Fbe). Geschoten vossen dienen binnen 48 uur gerapporteerd te worden in het Faunaregistratiesysteem. Voor rapportage van afschot op grond van deze ontheffing wordt door het Faunaloket Drenthe een machtiging in het Faunaregistratiesysteem aangemaakt. Rapportage op deze machtiging kan tot en met uiterlijk 2 juni 2019.

9. Meldingsplicht
   Voordat met het doden van vossen met behulp van het geweer en kunstmatige lichtbron bij het geweer en voor voorzieningen om de prooi te verlichten wordt aangevangen, dient hiervan - bij elk gebruik opnieuw - een werkdag van tevoren melding te worden gemaakt het team Vergunningverlening, Toezicht en Hand-having van de provincie Drenthe. Hiervoor moet het DIGITALE MELDINGSFORMULIER worden gebruikt.
   Dat is te vinden op www.provincie.drenthe.nl/meldenfaunabeheer
   Bij vorenstaande meldingen dient u datum, aanvangstijd en eindtijd (met een maximale tijdspanne van 3 uur) en de betreffende diersoort van de actie te vermelden.

Vragen en toezicht

Mocht u vragen hebben over dit besluit dan verzoeken wij u contact op te nemen met Faunaloket Drenthe, t.a.v. mevrouw [redacted] 5.1.2e Postbus 122, 9400 AC Assen, info@faunaloketdrenthe.nl of telefoonnummer (0592) 36 55 00.

De toezichthouders van de provincie Drenthe zijn belast met de handhaving van en toezicht op de naleving van de voorschriften van dit besluit.

Rechtsmiddelen
Bent u het niet eens met dit besluit, dan kunt u binnen zes weken na de dag van verzending ervan hiertegen een bezwaarschrift indienen bij het college van gedeputeerde staten van Drenthe. De dag van verzending is de dagtekening van het besluit. Voor meer informatie over het indienen van een bezwaarschrift verwijzen wij u naar http://www.provincie.drenthe.nl/loket/bezwaarschriften.

Ter kennisneming is een afschrift van dit besluit toegezonden aan het BIJ12 Unit Faunafonds en het Faunaloket Drenthe.

Hoogachtend,

Gedeputeerde Staten van Drenthe,
namens dezen,

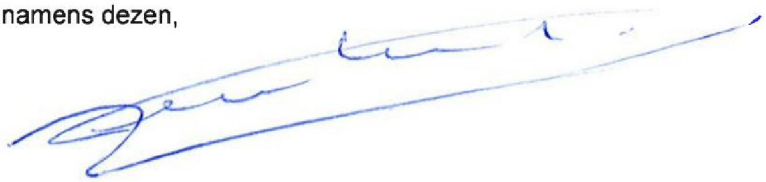

A. Venekamp,
teammanager Vergunningverlening, Toezicht en Handhaving

Bijlage(n):

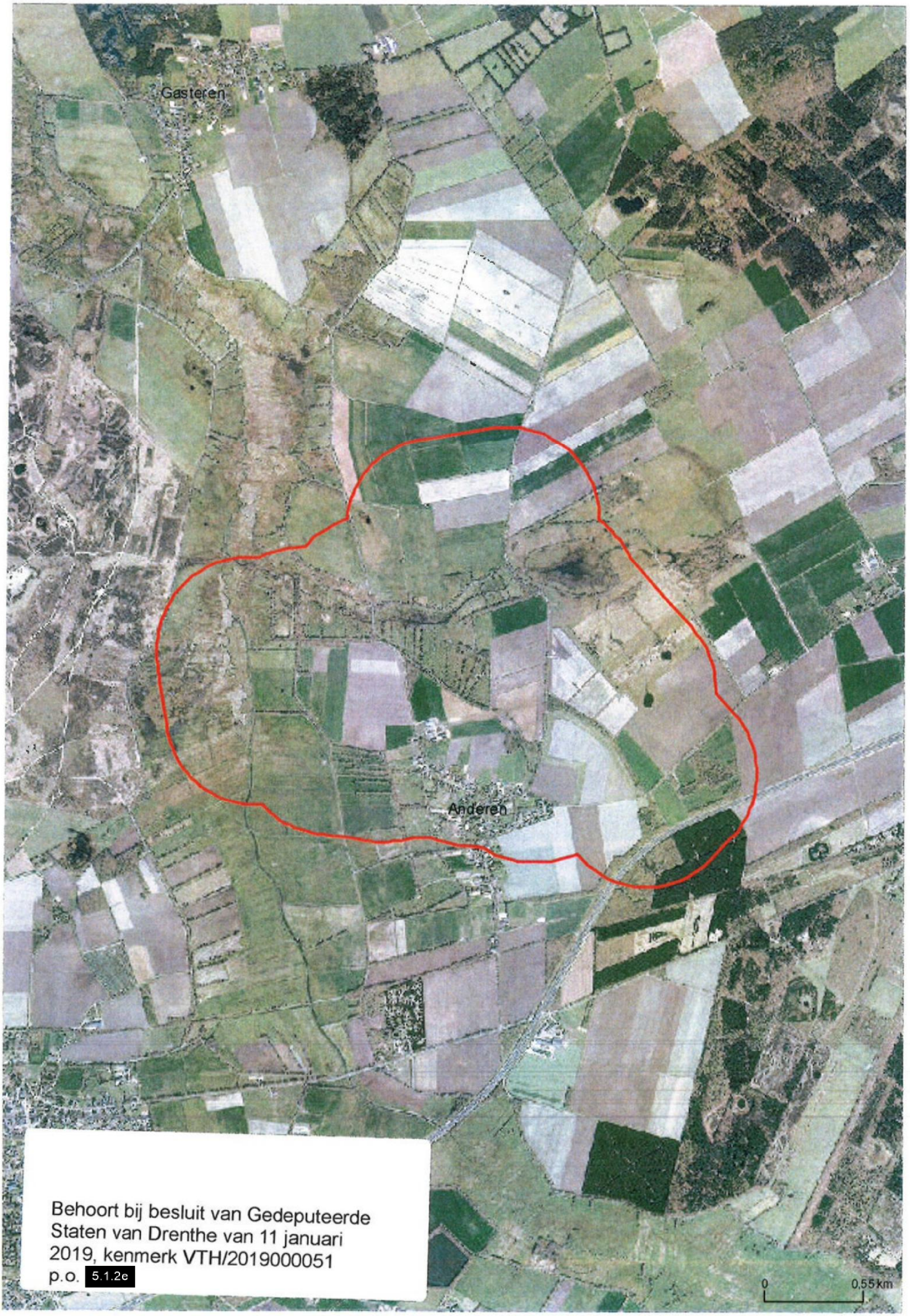

Behoort bij besluit van Gedeputeerde Staten van Drenthe van 11 januari 2019, kenmerk VTH/2019000051
p.o. 5.1.2e

In afschrift aan:

- Dhr. [redacted]

BEKENDMAKING

Onderwerp: Wet natuurbescherming – ontheffing ter voorkoming van schade; verleende ontheffing

Gedeputeerde Staten van Drenthe delen mee dat zij op grond van artikel 3.10, lid 2 van de Wet natuurbescherming hebben besloten een ontheffing te verlenen voor het bestrijden van vossen met behulp van kunstlicht ter voorkoming van schade aan drachtige ooien en lammeren op percelen aan de Anloërstraat, Koelanden en Eexterstraat te Anderen.

U kunt de beschikking en de bijbehorende stukken vanaf 14 januari 2019 tot en met 24 februari 2019 digitaal inzien op de website http://www.provincie.drenthe.nl/actueel/bekendmakingen.

Tot en met 24 februari 2019 kunnen belanghebbenden op grond van het bepaalde in de Algemene wet bestuursrecht bezwaar indienen bij het college van Gedeputeerde Staten van Drenthe. Voor meer informatie over de beroepsprocedure verwijzen wij u naar http://provincie.drenthe.nl/loket/bezwaarschriften

.

provinciehuis Westerbrink 1, Assen
postadres Postbus 122, 9400 AC Assen

www.drenthe.nl
(0592) 36 55 55

provincie Drenthe

Aan:

Assen, 11 januari 2019
Ons kenmerk 2/VTH/2019000051
Behandeld door mevrouw 5.1.2e (0592) 5.1.2e
Onderwerp: Aanvraag ontheffing ex artikel 3.10, lid 2, van de Wet natuurbescherming FEF 2019-001

Geachte heer,

Naar aanleiding van uw aanvraag d.d. 6 december 2018 (ons kenmerk 2019000019) ontvangt u hierbij ons besluit op grond van artikel 3.10 Wet natuurbescherming (Wnb) voor het doden van vossen met behulp van geweer, kunstmatige lichtbron bij het geweer en voor voorzieningen om de prooi te verlichten ter voorkoming van ernstige schade aan drachtige ooien en lammeren. Uw aanvraag staat geregistreerd onder nummer FEF 2019-001.

Overwegingen
De vos is een van nature op het Europese grondgebied van de lidstaten van de Europese Unie voorkomende diersoort. Ingevolge artikel 3.10 lid 1 sub a van de Wet Natuurbescherming is het verboden vossen opzettelijk te doden of te vangen.

Ingevolge artikel 3.10, tweede lid, in samenhang met artikel 3.8, tweede lid, van de Wnb kunnen wij, wanneer er geen andere bevredigende oplossing bestaat en indien geen afbreuk wordt gedaan aan een gunstige staat van instandhouding van de soort, een ontheffing verlenen van het bepaalde bij of krachtens artikelen 3.10, lid 1, sub a, van de Wnb, ter voorkoming van ernstige schade aan met name de gewassen, veehouderijen, bossen, visgronden, wateren of andere vormen van eigendom.

Wij zijn van mening dat er geen andere bevredigende oplossing bestaat, zoals artikel 3.8, lid 5, sub a, van de Wnb voorschrijft, om te voorkomen dat vossen tussen zonsondergang en zonsopkomst drachtige ooien en lammeren verwonden en/of doden. In de schapenhouderij is het algemeen gebruikelijk dat schapen gedurende de wintermaanden worden ingeschaard op percelen grasland van melkveehouders.

Een perceel wordt enkele dagen tot weken begraasd waarna de schapen verplaatst worden naar het volgende perceel. Het plaatsen van een elektrisch gaasraster is hierbij een te bewerkelijke methode van afscherming tegen predatie door de vos. In het Flora- en faunabeleidsplan Drenthe wordt afscherming een te grote investering gezien voor incidenteel optredende schade, paragraaf 5.2 onder g. In de maand januari tot aan de lammertijd zijn drachtige ooien extra gevoelig voor verwenteling (het op de rug terecht komen) en hierdoor predatie. De ooien zijn topzwaar doordat ze drachtig zijn en ze hebben aan het einde van de winter een dikke vacht. Naast schapen die drachtig zijn of een dikke vacht hebben, hebben voornamelijk vleesrassen als de Texelaar extra kans op verwenteling. Deze rassen zijn van zichzelf robuust en niet zo lenig en komen minder gemakkelijk overeind. Zeker na regen, als hun vacht nog zwaar is van het water, zijn ze, eenmaal op hun rug gerold, niet meer zelf in staat om overeind te komen (Persbericht Dierenbescherming 2014). Eenmaal verwentelde schapen worden door vossen als prooi beschouwd. Vossen zullen hierbij niet het schaap doden maar zal een levend schaap aanvreten. Hierbij begint de vos aan de weke delen van de onderbuik, meestal het uier. Schapen overleven veelal het aanvreten niet.
(J.L. Mulder, 2005, Schapen en vossen in Waterland).

Voor lammeren is een andere bevredigende oplossing het tijdelijk ophokken van de ooien gedurende de lammerperiode. Lammeren mogen pas naar buiten nadat zij twee weken oud zijn. In de meest kwetsbare periode zijn de lammeren hiermee binnen. In de lammertijd begint echter het gras weer te groeien en is het voor de melkgift wenselijk dat de ooien in de weide staan om dit nieuwe gras te eten. Na de verplichte twee weken ophokken mogen de lammeren met de ooien mee de weide in. Deze periode zijn de lammeren nog korte tijd kwetsbaar voor predatie door de vos. Aangezien de lammertijd voornamelijk in maanden februari tot april valt duurt de kwetsbare periode tot juni.

Bij het door de vos doden van een drachtige ooi verliest de schapenhouder ook de ongeboren lammeren. De Nederlandse vleesrassen werpen gemiddeld twee lammeren (Wageningen UR, Handboek schapenhouderij). De gemiddelde kosten zijn derhalve die van het schaap en twee lammeren. De waarde hiervan overstijgt het bedrag van € 250,-- welke aangemerkt wordt als ernstige schade.
Indien het schaap het aanvreten wel overleefd is de economische schade gelijk of groter dan bij een gedood schaap. Een schaap zonder uier is onbruikbaar voor de vermeerdering en de dierenartskosten overstijgen veelal de waarde van het schaap.
Bij lammeren is er een aanzienlijk prijsverschil tussen lammeren bestemd voor de slacht of voor de vermeerdering. Aangezien de schapenhouder geen kosten maakt in de periode tot aan verkoop van een slachtrijp lam wordt de verkoopprijs hiervan aangehouden bij de bepaling van de schade. Reeds bij de dood van één drachtige ooi en twee tot drie lammeren kan gesproken worden over ernstige schade.

In artikel 3.1 van het Besluit natuurbescherming is de vos op basis van artikel 3.15 landelijk vrijgesteld. Op basis van deze vrijstelling kan een grondgebruiker, ter voorkoming van schade, het gehele jaar de vos (laten) bejagen op zijn eigendommen.
Een soort kan alleen landelijk vrijgesteld worden indien die niet in zijn voortbestaan wordt bedreigd of gevaar loopt. Met het vrijstellen is bepaald dat de gunstige staat van instandhouding van de vos niet in gevaar komt.

Op basis van artikel 3.25, lid 1, van de Wnb dient in de ontheffing te worden opgenomen welke middelen gebruikt kunnen worden voor de uitvoering. Voor de uitvoering van deze ontheffing worden als middel aangewezen kogelgeweren en hagelgeweren. Daarnaast biedt artikel 3.26 lid 3 Wnb de basis voor het gebruik van geweren na zonsondergang en voor zonsopkomst en voor middelen welke bij het geweer gebruikt mogen worden. Voor de uitvoering van deze ontheffing wordt een ontheffing verleend van het gestelde in artikel 3.26 lid 2 Wnb en wordt het toegestaan om geweren te gebruiken na zonsondergang en voor zonsopkomst waarbij gebruik wordt gemaakt van een kunstmatige lichtbron bij het geweer (niet aan het geweer vastgemaakt) en van voorzieningen om de prooi te verlichten (kunstlicht boven voerput).

Besluit
Op basis van vorenstaande hebben wij besloten om op basis van artikel 3.10 van de Wnb een ontheffing te verlenen voor het doden van vossen met behulp van geweer en kunstmatige lichtbron bij het geweer en voor voorzieningen om de prooi te verlichten gedurende de periode tussen zonsondergang en zonsopkomst ter voorkoming van ernstige schade aan drachtige ooien en lammeren. Dit besluit treedt in werking één dag na verzending van dit besluit en geldt tot 1 juni 2019.

Voorwaarden
Wij adviseren u deze zorgvuldig door te nemen, omdat overtreding hiervan strafrechtelijke gevolgen kan hebben of kan leiden tot intrekking van het besluit.

Van de ontheffing mag alleen gebruikt gemaakt onder de volgende voorwaarden:

- Deze ontheffing heeft enkel betrekking op het doden van vossen door de in de aanvraag voor ontheffing genoemde personen met behulp van geweer en kunstmatige lichtbron bij het geweer en voor voorzieningen om de prooi te verlichten gedurende genoemde periode, tussen zonsondergang en zonsopkomst ter plaatse van het schadeperceel, zoals aangegeven op het bij dit besluit behorende gewaarmerkte topografische kaartje.
  Het is de jachtaktehouder enkel toegestaan om gebruik te maken van de ontheffing in een straal van 500 meter rond percelen met schapen en/of lammeren. Zijn derhalve na verweiding geen schapen en/of lammeren meer aanwezig op een perceel dan kan rond en op het desbetreffende perceel geen gebruik gemaakt worden van de ontheffing. Op het gehele omlijnde gebied kan enkel worden gelichtbakt als op alle in de aanvraag opgegeven percelen schapen en/of lammeren lopen.

1. De grondgebruiker is verplicht alle schade tijdens de looptijd van de ontheffing te melden op www.faunaschade.nl. De schade dient binnen 48 uur nadat deze is opgetreden gemeld te worden zodat deze steekproefsgewijs gevalideerd kan worden. De door vossen aangerichte schade komt niet in aanmerking voor een tegemoetkoming aangezien de vos op de landelijke vrijstellingslijst staat.
   De gemelde schade hoeft, na het invoeren, niet doorgezet te worden voor een tegemoetkoming (het betalen van de € 300,--).

2. Het gebruik van dit besluit is strikt persoonlijk en is uitsluitend voorbehouden aan de in voorschrift 1 genoemde jachtaktehouders. De jachtaktehouder is verplicht

een kopie van dit besluit bij zich te dragen, alsmede een legitimatiebewijs, alsmede de jachtakte. De documenten moeten op eerste vordering van de daartoe bevoegde ambtenaren onmiddellijk ter inzage worden gegeven. De jachtaktehouders hebben toestemming om zich te doen vergezellen.

3. Er kan slechts gebruik worden gemaakt van de ontheffing, nadat de jachtaktehouders in het bezit zijn van een gedagtekende verklaring van de grondgebruiker, waarin de grondgebruiker toestemming geeft voor betreding van de bij hem of haar in gebruik zijnde gronden. Tevens, indien van de openbare weg geschenen en/of geschoten wordt, dient een grondgebruikersverklaring van de wegbeheerder in uw bezit te zijn. De verklaring moet op eerste vordering van de daartoe bevoegde ambtenaren onmiddellijk ter inzage worden gegeven.

4. Handelingen in het kader van deze ontheffing mogen niet geschieden op zon- en feestdagen.

5. Gedode vossen moeten, ter voorkoming van verspreiding van ziekten, direct nadat de vos is bemachtigd, worden opgeruimd en vernietigd.

6. De ontheffing kan door de provincie worden geschorst of ingetrokken indien gewijzigde omstandigheden hiertoe aanleiding geven. De in voorwaarde 1 genoemde personen worden, door het Faunaloket Drenthe, schriftelijk geïnformeerd van de schorsing of intrekking.

7. Rapportageplicht
   Op grond van artikel 3.13 van de Wet natuurbescherming dient de jacht(akte)houder alle afschot te rapporteren bij de Faunabeheereenheid (Fbe). Geschoten vossen dienen binnen 48 uur gerapporteerd te worden in het Faunaregistratiesysteem. Voor rapportage van afschot op grond van deze ontheffing wordt door het Faunaloket Drenthe een machtiging in het Faunaregistratiesysteem aangemaakt. Rapportage op deze machtiging kan tot en met uiterlijk 2 juni 2019.

8. Meldingsplicht
   Voordat met het doden van vossen met behulp van het geweer en kunstmatige lichtbron bij het geweer en voor voorzieningen om de prooi te verlichten wordt aangevangen, dient hiervan - bij elk gebruik opnieuw - een werkdag van tevoren melding te worden gemaakt het team Vergunningverlening, Toezicht en Hand-having van de provincie Drenthe. Hiervoor moet het DIGITALE MELDINGSFORMULIER worden gebruikt.
   Dat is te vinden op www.provincie.drenthe.nl/meldenfaunabeheer
   Bij vorenstaande meldingen dient u datum, aanvangstijd en eindtijd (met een maximale tijdspanne van 3 uur) en de betreffende diersoort van de actie te vermelden.

Vragen en toezicht
Mocht u vragen hebben over dit besluit dan verzoeken wij u contact op te nemen met Faunaloket Drenthe, t.a.v. mevrouw [redacted] Postbus 122, 9400 AC Assen, info@faunaloketdrenthe.nl of telefoonnummer (0592) 36 55 00.

De toezichthouders van de provincie Drenthe zijn belast met de handhaving van en toezicht op de naleving van de voorschriften van dit besluit.

Rechtsmiddelen
Bent u het niet eens met dit besluit, dan kunt u binnen zes weken na de dag van verzending ervan hiertegen een bezwaarschrift indienen bij het college van gedeputeerde staten van Drenthe. De dag van verzending is de dagtekening van het besluit. Voor meer informatie over het indienen van een bezwaarschrift verwijzen wij u naar http://www.provincie.drenthe.nl/loket/bezwaarschriften.

Ter kennisneming is een afschrift van dit besluit toegezonden aan het BIJ12 Unit Faunafonds en het Faunaloket Drenthe.

Hoogachtend,

Gedeputeerde Staten van Drenthe,
namens dezen,



A. Venekamp,
teammanager Vergunningverlening, Toezicht en Handhaving

Bijlage(n):

Bekendmakingen en vergunningen - Nieuwe advertentie / bekendmaking

Via dit formulier kun je advertenties voor publicatie in krant en op de website aanleveren. De deadline is **dinsdagmiddag 12.00 uur**. Alleen advertenties die via dit formulier zijn aangeleverd worden gepubliceerd.
Items gemarkeerd met een * zijn verplicht om in te vullen. Heb je vragen? Neem dan contact op met je communicatieadviseur of met 5.1.2i @drenthe.nl.

Meer informatie over advertenties en bekendmakingen: zie Huisnet.

Algemeen

Producttype	natuurbeschermingsvergunning
Titel / kop (wordt gepubliceerd op website)	Ontheffing verleend ter voorkoming van schade
Korte tekst (samenvatting) voor advertentie in krant. Wordt ook op de website gepubliceerd.	Ontheffing verleend voor het bestrijden van vossen met behulp van kunstlicht ter voorkoming van schade aan drachtige ooien en lammeren op percelen aan de Anloërstraat, Koelanden en Eexterstraat te Anderen.
Lange tekst (publicatie op website)	61808074_4307549_2019-001 5.1.2e _5.1.2e_con._bekendmaking.docx

Extra gegevens

Publicatiedatum	14-01-2019

Let op: De bekendmaking staat 2 maanden op de website van de provincie Drenthe. Daarna wordt de bekendmaking (met eventuele bijbehorende documenten) automatisch verborgen.

Publiceren in de volgende titels: (max. 2 titels, bekijk de helptekst voor het verspreidingsgebied)	Geen publicatie in krant, alleen op website
Publicatie in Staatscourant (www.staatscourant.nl)?	Nee
Gemeente	Niet van toepassing
Is de bekendmaking vergunning-gerelateerd?	Ja
Locatie - Postcode	
Locatie - Huisnr:	nvt
Start termijn (inzage/bezwaar)	14-01-2019
Einde termijn	24-02-2019

Standaardtekst onderaan advertenties

Op www.provincie.drenthe.nl/bekendmakingen vindt u meer informatie en de mogelijkheden om te reageren. U kunt de stukken ook inzien in het provinciehuis, Westerbrink 1 in Assen, (0592) 36 55 55. Op de hoogte blijven van de bekendmakingen in uw regio van gemeente, waterschap, provincie en Rijk? Abonneer u op de e-mailservice van www.overheid.nl.

Opmerkingen (niet voor publicatie)

Opmerkingen t.b.v. de redactie	
Naam contactpersoon / invuller	5.1.2e
E-mailadres contactpersoon / invuller	5.1.2e @drenthe.nl

Team	Vergunningverlening, Toezicht en Handhaving
Wil je deze advertentietekst ook naar een ander adres sturen (bijvoorbeeld je afdelingssecretariaat)?	Nee
Verwacht je over dit onderwerp (klant) vragen?	Nee

Let op: controleer alle ingevulde velden. Hierna wordt je formulier direct verzonden naar de redactie.

In afschrift aan:

- Dhr. [redacted]

5.1.2e 5.1.2e

5.1.2e 5.1.2e | 5.1.2e @mail.com

13-12-2018

PROVINCIE DRENTHE
No.: 201900006
Ingek.: 22 DEC. 2018
TEAM: VTH
TE BEH. DOOR:
DWS: 8 | G.AFD.: 27-02-2019

Faunaloket Drenthe
Postbus 122, 9400 AC Assen

Geachte heer,

Zoals afgesproken tijdens ons telefonisch contact op 12 december 2018 stuur ik u hierbij de aanvraag ontheffing ex artikel 3.3-3.10 Wet natuurbescherming namens de heer 5.1.2e Ik ben de jachthouder in het gebied.

Bijgevoegd vindt u:

Aanvraagformulier ontheffing

Bijlage 1: Topografische kaart met rood gearceerd de percelen, eigenaar en kadastrale nummers.

Bijlage 2: Jachthuurovereenkomsten en doorschrijving grondgebruiker van 5.1.2e en 5.1.2e

Bijlage 3 & 4: Jachthuurovereenkomst en doorschrijving grondgebruiker van 5.1.2e

Bijlage 5: Kaart van het gehele jachtveld met daarin tevens gearceerd de betreffende percelen.

Ik hoop dat de aanvraag op deze manier volledig is. Wanneer u verdere informatie benodigd bent dan kunt u mij altijd bereiken op bijgevoegd telefoonnummer.

Bij voorbaat dank.

5.1.2e

Met vriendelijke groet,

5.1.2e

Aanvraag ontheffing ex artikel 3.3-3.10 Wet natuurbescherming

Lees voor het invullen eerst de toelichting per vraag.

A. GEGEVENS AANVRAGER

De aanvrager is meestal grondgebruiker

Naam:	5.1.2e		M
Adres:			
Postcode en plaats:			
Telefoonnummer:			
E-mailadres:			
Jachtaktenummer (**):			
Relatienummer provincie:			(indien bekend)
Indien aanvrager een rechtspersoon is geef dan hieronder aan:			
Naam en voorletters contactpersoon:	Zie bovenstaande		M/V*
Functie contactpersoon bij aanvrager:			

Aanvrager is een:

☐	natuurlijk persoon		
■	rechtspersoon:	inschrijfnummer Kamer van Koophandel:	KvK 5.1.2e
		plaats van inschrijving:	5.1.2e
		datum van inschrijving:	1987

Gaat u zelf de schade bestrijden?

☐ Ja
■ Nee

Als u deze vraag met 'nee' hebt beantwoord, vul hier dan de gegevens van de persoon (jachtaktehouder) die de schade voor u gaat bestrijden in. Zijn er meerdere jachtaktehouders, voeg dan als bijlage een lijst toe met onderstaande gegevens van alle personen:

Naam:	5.1.2e 5.1.2e		M
Geboortedatum:	5.1.2e		
Adres:			
Postcode en plaats:			
Telefoonnummer:			
E-mailadres:	info@ 5.1.2e .nl		
Jachtaktenummer (**):	5.1.2e		
Relatienummer provincie:			(indien bekend)

* doorhalen wat niet van toepassing is.
** alleen nummers van geldige jachtakten

In te vullen door provincie	1	Aanvraagnummer		3	Paraaf	
	2	Ontvangstdatum		4	Opmerkingen	

B. DIERSOORT, SOORT ONTHEFFING EN MIDDELEN

B1 Diersoort en soort ontheffing

Kruis aan voor welke diersoort u een ontheffing aanvraagt en kruis per diersoort aan wat voor soort ontheffing u wenst.
Lees eerst aandachtig de toelichting bij de tabel.

		Soort ontheffing (zie toelichting)	jagen buiten jachtseizoen (1)	doden van zon op tot zon onder (2)	doden van zon onder tot zon op (3)	verstoren van vaste rust- en verblijfplaats (4)	doden of verstoren in bebouwde kom of op vliegveld (5)
		Diersoort					
A	☐	Wilde eend	☐	☐	■	■	☐
B	☐	Haas	☐	☐	■	■	☐
C	☐	Konijn	☐	☐	☐	■	☐
D	☐	Roek	■	☐	■	■	☐
E	☐	Fazant	☐	☐	■	■	☐
F	☐	Knobbelzwaan	■	☐	■	☐	☐
G	☐	Spreeuw	■	☐	■	■	☐
H	☐	Grauwe gans winter *1 nov-31 mrt*	■	☐	■	☐	☐
I	☐	Kolgans winter *1 nov-31 mrt*	■	☐	■	☐	☐
J	☐	Grauwe gans zomer *1 apr-31okt*	■	☐	■	☐	☐
K	☐	Kolgans zomer *1 apr-31okt*	■	☐	■	☐	☐
L	☐	Verwilderde boerengans	■	☐	☐	☐	☐
M	☐	Steenmarter	■	☐	■	■	☐
N	■	Vos	■	■	■	■	☐
O		Overige: _____	☐	☐	☐	☐	☐

B2 Gebruik Middelen

Kruis aan voor elke diersoort waarvoor u een ontheffing aanvraagt welke middelen u wenst te gebruiken

		Middel (zie toelichting)	Hagelgeweer	Kogelgeweer	Kogelgeweer tezamen met kunstlicht	Jachtvogels	Kastvallen en vangkooien of netten	slag-, snij- of steekwapens	Honden
		Diersoort							
A	☐	Wilde eend	☐	■	■	☐	☐	☐	☐
B	☐	Haas	☐	☐	☐	☐	☐	☐	☐
C	☐	Konijn	☐	☐	☐	☐	☐	☐	☐
D	☐	Roek	☐	☐	■	☐	☐	☐	☐
E	☐	Fazant	☐	■	■	☐	☐	☐	☐
F	☐	Knobbelzwaan	■	☐	■	■	☐	☐	☐
G	☐	Spreeuw	☐	☐	■	☐	☐	☐	☐
H	☐	Grauwe gans winter	☐	☐	■	☐	☐	☐	☐
I	☐	Kolgans winter	☐	☐	■	☐	☐	☐	☐
J	☐	Grauwe gans zomer	☐	☐	■	☐	☐	☐	☐
K	☐	Kolgans zomer	☐	☐	■	☐	☐	☐	☐
L	☐	Verwilderde boerengans	☐	☐	■	☐	☐	☐	☐
M	☐	Steenmarter	☐	☐	☐	☐	☐	☐	☐
N	■	Vos	☐	☐	■	☐	☐	☐	☐
O		Overige: _____	☐	☐	☐	☐	☐	☐	☐

C. REDEN ONTHEFFING

Om welke reden wordt een ontheffing aangevraagd?

Voor vogels kunt u kiezen uit één of meerdere onderstaande belangen:

a.	☐	in het belang van de volksgezondheid of de openbare veiligheid.
b.	☐	in het belang van de veiligheid van het luchtverkeer.
c.	☐	ter voorkoming van belangrijke schade aan gewassen, vee, bossen, bedrijfsmatige visserij en wateren.
d.	☐	ter bescherming van flora en fauna.
e.	☐	voor onderzoek, het uitzetten of herinvoeren van soorten, of voor de daarmee samenhangende teelt

Voor konijn, haas, steenmarter en vos of andere zoogdieren kunt u kiezen uit één of meerdere onderstaande belangen:

a.	☐	in het belang van de bescherming van de wilde flora of fauna, of in het belang van de instandhouding van de natuurlijke habitats.
b.	☐	in het belang van de volksgezondheid, de openbare veiligheid of andere dwingende redenen van groot openbaar belang, met inbegrip van redenen van sociale of economische aard en met inbegrip van voor het milieu wezenlijke gunstige effecten.
c.	■	ter voorkoming van ernstige schade aan met name de gewassen, veehouderijen, bossen, visgronden, wateren of andere vormen van eigendom of ter voorkoming van schade of overlast, met inbegrip van schade aan sportvelden, schietterreinen, industrieterreinen, kazernes, of begraafplaatsen;
d.	☐	ter voorkoming of bestrijding van onnodig lijden van zieke of gebrekkige dieren;
e.	☐	Met het oog op andere belangen:

Als u hier mogelijkheid a, b, d of e hebt gekozen, kunt u verder gaan met onderdeel F.
Als u hebt gekozen voor mogelijkheid c, ga dan verder met onderdeel D.

D. PREVENTIEVE MAATREGELEN INCLUSIEF VERJAGING MET BETREKKING TOT LANDBOUWSCHADE

Welke preventieve maatregelen zijn en/of zullen worden getroffen om schade te voorkomen?

(Zie toelichting.)

☐ Geur- en smaakstoffen	te weten:
☐ Visuele middelen	te weten:
☐ Akoestische middelen	te weten:
☐ Visueel akoestische middelen	te weten:

■ Afscherming	te weten: Electrisch raster.	De schapen lammeren in een afgesloten ruimte. Schuur/hok/
☐ Teelttechnische maatregelen	te weten:	
☐ Afleidende middelen/aanbieden alternatief voedsel	te weten:	
☐ Aantrekken natuurlijke vijanden	te weten:	

Gedeputeerde Staten zullen pas een ontheffing voor het doden van dieren verlenen als preventieve maatregelen niet baten en er schade dreigt op te treden of reeds is opgetreden.

Is naar uw mening het effect van de toegepaste preventieve middelen voldoende geweest of zal naar uw mening het effect van de toe te passen preventieve maatregelen voldoende zijn?

☐ Ja
■ Nee

➔ Zo ja, geef dan aan waarom u het doden van dieren als **aanvullend middel** noodzakelijk acht.
➔ Zo nee, licht dan hieronder toe waarom u tot de conclusie komt dat preventieve maatregelen niet afdoende zijn. Eventueel kunt u dit aangeven op een aparte bijlage. *Geeft u ook aan welke andere alternatieven daarnaast wel aanwezig zijn of overwogen zijn, maar niet zijn gebruikt en waarom niet.*

Met inachtneming van de genomen maatregelen zijn de preventieve maatregelen niet voldoende omdat predatie van schapen nog steeds mogelijk is en te verwachten is. Naast de gevallen die de provincie wel bekend zijn is er wezenlijk risico aanwezig dat drachtige schapen welke liggen en daarom niet (snel) meer op de poten kunnen komen, gepredeerd zullen worden door in het gebied aanwezige vossen.

E. DREIGENDE OF OPGETREDEN SCHADE

Als er naar uw mening al sprake is van belangrijke/ernstige schade of wanneer belangrijke/ernstige schade dreigt, geef dan hieronder aan op welk(e) gewas(sen) of diersoort(en) deze schade betrekking heeft. Daarnaast vermeldt u overige bijzonderheden met betrekking tot de (dreigende) schade. U geeft bij reeds opgetreden schade ook aan of de schade is gemeld bij BIJ12 Unit Faunafonds en zo nee, waarom niet. Indien er onvoldoende ruimte beschikbaar is kunt u hiervoor een extra bijlage toevoegen.

Gewas (groep)	Diersoort(en) (+ aantallen)	Dreigende of reeds opgetreden belangrijke schade	Schade gemeld?
	Schapen tot ~~400~~ 150 stuks	Predatie door vossen	■ nee
			ja/nee
			ja/nee
			ja/nee

Onderbouw de dreigende of opgetreden belangrijke/ernstige schade door middel van, bij voorkeur officiële gegevens (bijvoorbeeld BIJ12 Unit Faunafonds,schadetaxaties in voorgaande jaren, enz.).

Wat is de totale oppervlakte aan schadegevoelig gewas waarvoor een ontheffing noodzakelijk wordt geacht en in welke periode heeft en/of verwacht u schade aan het gewas (schadegevoelige periode)?

Geef de totale oppervlakte weer per (gewas)groep.

Gewas(groep)	Oppervlakte	Schadegevoelige periode				periode ontheffing(*)
Gras	ongeveer 25 ha	van	01-01	t/m	01-06	Idem
		van		t/m		
		van		t/m		

Let op: Er is reeds belangrijke/ernstige schade ontstaan danwel dreigen te ontstaan. Van belangrijke/ernstige schade aan gewassen is sprake wanneer de schade minimaal 250 euro per geval bedraagt. Geef de totale oppervlakte weer per gewas(groep). Het kwantificeren van de omvang van de mogelijke schade kan in sommige gevallen ook gebeuren door bijvoorbeeld het opgeven van aantallen. Dit is ook het geval wanneer er sprake is van schade aan vee.

(*) als u ontheffing vraagt voor dezelfde periode als de schadegevoelige periode, kunt u volstaan met vermelding "idem". Wilt u in andere gevallen de periode van ontheffing aangeven en motiveren waarom deze afwijkt van de schadegevoelige periode?

Als u bij onderdeel C, optie c, "schade" hebt gekozen, kunt u verder gaan met onderdeel G.

F. (DREIGENDE) SCHADE EN PREVENTIEVE MAATREGELEN INCLUSIEF VERJAGING VAN DE BELANGEN OPGENOMEN ONDER a, b, d, e, BIJ PUNT C

Beschrijf hieronder waarom een ontheffing voor het verstoren of doden van dieren noodzakelijk is. Onderbouw dit met cijfers en/of andere gegevens, waaruit die noodzaak blijkt en geef tevens aan waarom volgens u het effect van de preventieve maatregelen onvoldoende is of zal zijn.

Wilt u hier invullen voor welke periode u ontheffing aanvraagt.

Van		t/m			diersoort / middel:	
Van		t/m			diersoort / middel:	
Van		t/m			diersoort / middel:	

Argumentatie:

G. LOCATIE PERCEEL

Geef een omschrijving van de locatie van het 'perceel' (kadastrale gegevens, of duidelijke gebiedsgrenzen zoals wegen of kanalen).

Zie bijgevoegde topografische kaart met de percelen. Daarin tevens aangeven in welke volgorde de schapen op die plaatsen komen te lopen

Geef zo nauwkeurig mogelijk aan op een bijgevoegde topografische kaart (schaal minimaal 1 : 25.000), waar de (potentiële) percelen zijn gelegen. Op de kaart moet een duidelijk herkenningspunt aanwezig zijn. Vangkooien en kastvallen kunnen op dezelfde topografische kaart worden aangegeven.

In welke gemeente(n) liggen de gronden waarvoor ontheffing wordt aangevraagd?

Assen, Tynaarlo

H. ONDERTEKENING

Heeft u eerder een ontheffing op basis van de Flora- en Faunawet of de Wet natuurbescherming ontvangen voor bestrijding van dezelfde schade door dezelfde diersoort?

■ Ja
☐ Nee

Zo ja, geef hieronder het nummer en jaar aan van de ontheffing op basis van de Flora- en faunawet of wet natuurbescherming.

Jaar:	Nummer ontheffing:
2017	2017-22
2018	2018-027

Kruis hieronder aan welke bijlagen u hebt bijgevoegd bij uw aanvraag.

Altijd verplichte bijlagen:	■	topografische kaart(en) (schaal minimaal 1:25.000)
Verplicht indien van toepassing:	☐	lijst personen die als ontheffinggebruiker optreden→ **(zie deel A)**
	☐	een uitgebreide onderbouwing van de ontheffingsaanvraag de (te verwachten) schade, preventieve maatregelen, in te zetten middelen etc. **(zie deel D, E, of F)**
	■	overige: Grondgebruikersverklaringen van de betreffende percelen/gebieden

De aanvrager verklaart dat hij/zij:

- alle gegevens naar waarheid heeft verstrekt;

- toestemming verleent aan Gedeputeerde Staten van de provincie Drenthe om alle inlichtingen in te winnen die voor de beoordeling van deze aanvraag nodig worden geacht;
- bekend is met de voorwaarden en verplichtingen ingevolge de Wet natuurbescherming en het daarbij behorende besluit en regeling;
- alle gewenste inlichtingen met betrekking tot de voor de beoordeling en controle benodigde gegevens terstond en naar waarheid zal verstrekken aan de ambtenaren die belast zijn met de behandeling en controle van de aanvraag;
- er mee bekend is dat een ontheffing kan worden ingetrokken, indien hij/zij één of meer uit zijn/haar verbintenis voortvloeiende verplichtingen niet nakomt, dan wel in het kader van de ontheffingverlening onjuiste gegevens heeft verstrekt.

Datum:	13-12-2018
Plaats:	5.1.2e
Naam aanvrager/ondergetekende:	5.1.2e
Handtekening:	5.1.2e

Overeenkomst als bedoeld in art. 34, lid 1 van de Flora- en faunawet (jachthuur, meerdere huurders en verhuurders) alsmede de toestemming als bedoeld in art. 6 Besluit beheer en schadebestrijding dieren van de grondgebruiker ten behoeve van de uitvoering van vrijstellingen (art 65), aanwijzingen (art 67) en ontheffingen (art 68). Voorts is opgenomen de toestemming van de grondgebruiker voor de verhuur van het genot van de jacht voor zover vereist in art. 34 lid 4 Flora- en faunawet. Deze overeenkomst bestaat uit twee pagina's.

naam, adres woonplaats verhuurders c.q. grondgebruikers	omschrijving van de gronden (bvk kaart en/of kadastrale nrs.	Oppervlakte	looptijd overeenkomst (min. 6, max 12 jaar)		tegenprestatie (jaarlijks voor 1 december te voldoen)	datum ondertekening	verhuur jachtgenot	toestemming grondgebruiker
		ha are ca	begin	einde			ondertekening verhuurders	ondertekening grondgebruikers
5.1.2e		0.43.00	1-4 2016	1-4 2028	10 € p ha	1 mrt 2016	5.1.2e	5.1.2e
		0.50.00	1-4 2016	1-4 2028	10 € p ha	1 mrt 2016		
		3.78.00	1-4 2016	1-4 2028	10 € p ha	1 mrt 2016		
		21.91.00	1-4 2016	1-4 2028	10 € p ha	1 mrt 2016		
		56.30.00	1-4 2016	1-4 2028	10 € p ha	1 mrt 2016		
		3.50.00	1-4 2016	1-4 2028	10 € p ha	1 mrt 2016		
		1.10.70	1-4 2016	1-4 2028	10 € p ha	1 mrt 2016		

namen huurders	adres	postcode en plaats	datum overeenkomst	handtekening
5.1.2e	5.1.2e	5.1.2e	29 feb 2016	5.1.2e
			29 feb 2016	
			29 feb 2016	

NB: Er is geen maximum aantal huurders. NB: Voor de duidelijkheid adviseren wij de verhuurders en grondgebruikers in het bezit te stellen van een kopie van deze overeenkomst

Aldus overeengekomen 1-8-2013 te Ubbena

Verhuurder: 5.1.2e **Huurder(s** 5.1.2e

Toestemming van de grondgebruiker ten behoeve va van vrijstellingen (art 65), aanwijzingen (art 67) en ontheffingen (art 68 en art 75)

De verhuurder alsmede grondgebruiker van deze gronden geeft de toestemming aan de huurders van het jachtgenot om op de hieronder omschreven gronden gebruik te maken van de ten behoeve van uitvoering van krachtens de Flora- en faunawet gegeven vrijstellingen (art 65), aanwijzingen (art 67) en ontheffingen (art 68).Tevens machtigt hij de houder van de toestemming, hierbij, om namens hem deze toestemming te verstrekken aan derden t.b.v. de uitvoering van artikel 65, 67, 68 en 75 F&F-wet, als bedoeld in artikel 6, Besluit beheer en schadebestrijding.

Naam : 5.1.2e 5.1.2e

Adres: 5.1.2e

Postcode en woonplaats: 5.1.2e

Omschrijving gronden; Gemeente (n): Tynaarlo

Sectie	Perceelnr	Grootte	Sectie	Perceelnr	Grootte
Y 5.1.2e		0517			
Y		51777			
Y		108218			
Y		45730			
Y		28272			
Y		51777			

Datum ondertekening toestemming grondgebruiker: 1-8-2013

Handtekening: 5.1.2e .....

Naam houder toestemming	Adres	Postcode en Plaats
5.1.2e 5.1.2e	5.1.2e	5.1.2e

Bylage 3

jachthuurOVEREENKOMST

(als bedoeld in artikel 34, lid 1 van de Flora- en faunawet (jachthuur) alsmede toestemming grondgebruiker ten behoeve van uitvoering vrijstellingen art 65 , aanwijzigingen (art 67) en ontheffingen (art 68)

De [redacted] 5.1.2e [redacted] 5.1.2e

ondergetekenden:

Adres: [redacted] 5.1.2e

Gerechtigd tot het genot van de jacht, overeenkomstig het bepaalde in artikel 33 van de
Flora en faunawet op de hieronder genoemde gronden, de gebruiker van de hieronder genoemde gronden, hierna te noemen **verhuurder en**

Naam:. [redacted] 5.1.2e [redacted] 5.1.2e

Adres: [redacted] 5.1.2e

hierna te noemen **huurder(s)**

komen als volgt overeen:

Verhuurder verhuurt aan huurders het genot van de jacht, als bedoeld in art 33 van de Flora- en Faunawet

op de hieronder omschreven gronden, ter gezamenlijke grootte van.....ha.

tegen een totale jaarlijkse huursom van €..... jaarlijks of ander

tegenprestatie..Molen...vangen.. bij vooruitbetaling te voldoen per 1 Augugstus

De verhuurder alsmede grondgebruiker van deze gronden geeft de toestemming aan de huurders van het jachtgenot om op de hieronder omschreven gronden gebruik te maken van de ten behoeve van uitvoering van krachtens de Flora- en faunawet gegeven vrijstellingen (art 65), aanwijzingen (art 67) en ontheffingen (art 68).Tevens machtigt hij de huurder hierbij, om namens hem deze toestemming te verstrekken aan derden t.b.v. de uitvoering van artikel 65, 67, 68 en 75 F&F-wet, als bedoeld in artikel 6, Besluit beheer en schadebestrijding.

Omschrijving van de gronden : (gemeente; sectie; perceelnr en grootte)

Gemeente: Tynaarlo Assen

Sectie:	Perceelnr	Grootte	Sectie	Perceelnr	Grootte	Sectie	Perceelnr	Grootte
[redacted] 5.1.2e	[redacted] 5.1.2e	05170						
		31477						
		108518						
		41730						
		28292						
		51477						

De overeenkomst wordt aangegaan voor een periode van zes jaren, ingaande 1-8-2013 en alzo 1-9-2019

1. Huurder(s) is/zijn bevoegd om hetzij alleen, hetzij in gezelschap van derden het hem/hen bij deze overeenkomst afgestane genot van de jacht uit te oefenen.
2. Huurder(s) is/zijn bevoegd om de bij deze overeenkomst gegeven toestemming aan derde te geven.

Staatsbosbeheer Regio Noord
Bezoekadres: Leonard Springerlaan 23, 9727 KB Groningen
Postadres: Postbus 333, 9700 AH Groningen
Telefoon: 050- 707 44 44
Fax: 050-70704400
Bankrekeningnummer 1275.67.747
Objectnaam: Drentsche A – Oudemolen/Westerveld
Relatienummer: 10604
Contractnummer: 139590-139605
Versienummer contract: 5.0.cr.14.07.1

Faunabeheerovereenkomst

De ondergetekenden,

De ondergetekenden:

1. Staatsbosbeheer, publiekrechtelijke rechtspersoon op grond van de Wet van 11 september 1997, Stb. 1997, 514, (Wet verzelfstandiging Staatsbosbeheer), vertegenwoordigd door ir. P. Winterman, directeur Staatsbosbeheer regio Noord,

   hierna te noemen: 'Staatsbosbeheer',

   en

2. Boermarke Taarlo, t.a.v. 5.1.2e Hoofdweg 205 9485 TA Taarlo

   hierna te noemen: 'faunabeheerder'

Komen het navolgende overeen: 5.1.2e

Artikel 1. Begripsbepalingen

In deze overeenkomst wordt onder de volgende begrippen verstaan:

0011

BIJLAGE 1



485189



BIJLAGE 5

BEKENDMAKING

Onderwerp: Wet natuurbescherming – ontheffing ter voorkoming van schade; verleende ontheffing

Gedeputeerde Staten van Drenthe delen mee dat zij op grond van artikel 3.10, lid 2 van de Wet natuurbescherming hebben besloten een ontheffing te verlenen voor het bestrijden van vossen met behulp van kunstlicht ter voorkoming van schade aan drachtige ooien en lammeren op percelen nabij de Oudemolenseweg te Eelde.

U kunt de beschikking en de bijbehorende stukken vanaf 16 januari 2019 tot en met 26 februari 2019 digitaal inzien op de website http://www.provincie.drenthe.nl/actueel/bekendmakingen.

Tot en met 26 februari 2019 kunnen belanghebbenden op grond van het bepaalde in de Algemene wet bestuursrecht bezwaar indienen bij het college van Gedeputeerde Staten van Drenthe. Voor meer informatie over de beroepsprocedure verwijzen wij u naar http://provincie.drenthe.nl/loket/bezwaarschriften
.

PB BRIEVEN	Registreren ja
Team: VTH omgeving	Kenmerk
Opsteller: dhr. 5.1.2e	Mandaat ja
Paraaf hoofd afdeling	Datum
Paraaf directeur	Datum
Paraaf	
	Wnb beheer en schadebestrijding vos-drachtige ooien en lammeren
Afschrift aan ontheffing + gewaarmerkte kaart naar 5.1.2e, 5.1.2e, 5.1.2e, 5.1.2e 5.1.2i @bij12.nl 5.1.2i @FBEdrenthe.onmicrosoft.com (**inclusief alle bijlagen)** ENKEL OP PAPIER NAAR: nog overige adressen; zie bijlage in afschrift aan: **de ontheffing + gewaarmerkt kaartje**	
Ontheffing voor verzending: Met “alle bijlagen” wordt bedoeld: - GEWAARMERKTE topografische kaartje met gearceerd de schadepercelen **Dus voor overige adressen: alleen de ontheffing + gewaarmerkt kaartje**	**Uiterlijk 15 januari verzenden ivm bekendmaking op 16 januari.**

Pagina('s) word(t)/(en) niet verstrekt

2 - 6

Duplicaat (ID 485193)

PB BRIEVEN	Registreren ja
Team: VTH omgeving	Kenmerk
Opsteller: dhr. 5.1.2e	Mandaat ja
Paraaf hoofd afdeling	Datum
Paraaf directeur	Datum
Paraaf	
	Wnb beheer en schadebestrijding vos-drachtige ooien en lammeren
Afschrift aan ontheffing + gewaarmerkte kaart naar 5.1.2e, 5.1.2e, 5.1.2e 5.1.2e info@faunaloketdrenthe.nl	
Ontheffing voor website Met “alle bijlagen” wordt bedoeld: - GEWAARMERKTE topografische kaartje met gearceerd de schadepercelen + bekendmaking	
	… op website 15 januari

Pagina('s) word(t)/(en) niet verstrekt

2 - 6

Duplicaat (ID 485198)

provinciehuis Westerbrink 1, Assen
postadres Postbus 122, 9400 AC Assen

www.drenthe.nl
0592 - 36 55 55

provincie Drenthe

Aan:

5.1.2e

5.1.2e

Assen, 15 januari 2019
Ons kenmerk 3/VTH/2019000088
Behandeld door mevrouw 5.1.2e (0592) 5.1.2e
Onderwerp: Aanvraag ontheffing; ex artikel 3.10, lid 2; Wet natuurbescherming
FEF 2019-003

Geachte heer 5.1.2e

Naar aanleiding van uw aanvraag d.d. 22 december 2018 (ons kenmerk 2019000016) ontvangt u hierbij ons besluit op grond van artikel 3.10 Wet natuurbescherming (Wnb) voor het doden van vossen met behulp van geweer, kunstmatige lichtbron bij het geweer en voor voorzieningen om de prooi te verlichten ter voorkoming van ernstige schade aan drachtige ooien en lammeren. Uw aanvraag staat geregistreerd onder nummer FEF 2019-003.

Overwegingen
De vos is een van nature op het Europese grondgebied van de lidstaten van de Europese Unie voorkomende diersoort. Ingevolge artikel 3.10 lid 1 sub a van de Wet Natuurbescherming is het verboden vossen opzettelijk te doden of te vangen.

Ingevolge artikel 3.10, tweede lid, in samenhang met artikel 3.8, tweede lid van de Wnb kunnen wij, wanneer er geen andere bevredigende oplossing bestaat en indien geen afbreuk wordt gedaan aan een gunstige staat van instandhouding van de soort, een ontheffing verlenen van het bepaalde bij of krachtens artikelen 3.10 lid 1 sub a Wnb, ter voorkoming van ernstige schade aan met name de gewassen, veehouderijen, bossen, visgronden, wateren of andere vormen van eigendom.

Wij zijn van mening dat er geen andere bevredigende oplossing bestaat, zoals artikel 3.8 lid 5 sub a Wnb voorschrijft, om te voorkomen dat vossen tussen zonsondergang en zonsopkomst drachtige ooien en lammeren verwonden en/of doden. In de schapenhouderij is het algemeen gebruikelijk dat schapen gedurende de wintermaanden worden ingeschaard op percelen grasland van melkveehouders. Een perceel wordt enkele dagen tot weken begraasd waarna de schapen verplaatst worden naar het volgende perceel. Het plaatsen van een elektrisch gaasraster is hierbij een te bewerkelijke methode van afscherming tegen predatie door de vos. In

het Flora- en faunabeleidsplan Drenthe wordt afscherming een te grote investering gezien voor incidenteel optredende schade, paragraaf 5.2 onder g. In de maand januari tot aan de lammertijd zijn drachtige ooien extra gevoelig voor verwenteling (het op de rug terecht komen) en hierdoor predatie. De ooien zijn topzwaar doordat ze drachtig zijn en ze hebben aan het einde van de winter een dikke vacht. Naast schapen die drachtig zijn of een dikke vacht hebben, hebben voornamelijk vleesrassen als de Texelaar extra kans op verwenteling. Deze rassen zijn van zichzelf robuust en niet zo lenig en komen minder gemakkelijk overeind. Zeker na regen, als hun vacht nog zwaar is van het water, zijn ze, eenmaal op hun rug gerold, niet meer zelf in staat om overeind te komen (Persbericht Dierenbescherming 2014). Eenmaal verwentelde schapen worden door vossen als prooi beschouwd. Vossen zullen hierbij niet het schaap doden maar zal een levend schaap aanvreten. Hierbij begint de vos aan de weke delen van de onderbuik, meestal het uier. Schapen overleven veelal het aanvreten niet. (J.L. Mulder, 2005, Schapen en vossen in Waterland).

Voor lammeren is een andere bevredigende oplossing het tijdelijk ophokken van de ooien gedurende de lammerperiode. Lammeren mogen pas naar buiten nadat zij twee weken oud zijn. In de meest kwetsbare periode zijn de lammeren hiermee binnen. In de lammertijd begint echter het gras weer te groeien en is het voor de melkgift wenselijk dat de ooien in de weide staan om dit nieuwe gras te eten. Na de verplichte twee weken ophokken mogen de lammeren met de ooien mee de weide in. Deze periode zijn de lammeren nog korte tijd kwetsbaar voor predatie door de vos. Aangezien de lammertijd voornamelijk in maanden februari tot april valt duurt de kwetsbare periode tot juni.

Bij het door de vos doden van een drachtige ooi verliest de schapenhouder ook de ongeboren lammeren. De Nederlandse vleesrassen werpen gemiddeld twee lammeren (Wageningen UR, Handboek schapenhouderij). De gemiddelde kosten zijn derhalve die van het schaap en twee lammeren. De waarde hiervan overstijgt het bedrag van € 250,-- welke aangemerkt wordt als ernstige schade.
Indien het schaap het aanvreten wel overleefd is de economische schade gelijk of groter dan bij een gedood schaap. Een schaap zonder uier is onbruikbaar voor de vermeerdering en de dierenartskosten overstijgen veelal de waarde van het schaap. Bij lammeren is er een aanzienlijk prijsverschil tussen lammeren bestemd voor de slacht of voor de vermeerdering. Aangezien de schapenhouder geen kosten maakt in de periode tot aan verkoop van een slachtrijp lam wordt de verkoopprijs hiervan aangehouden bij de bepaling van de schade. Reeds bij de dood van één drachtige ooi en twee tot drie lammeren kan gesproken worden over ernstige schade.

In artikel 3.1 van het Besluit natuurbescherming is de vos op basis van artikel 3.15 landelijk vrijgesteld. Op basis van deze vrijstelling kan een grondgebruiker, ter voorkoming van schade, het gehele jaar de vos (laten) bejagen op zijn eigendommen. Een soort kan alleen landelijk vrijgesteld worden indien die niet in zijn voortbestaan wordt bedreigd of gevaar loopt. Met het vrijstellen is bepaald dat de gunstige staat van instandhouding van de vos niet in gevaar komt.

Op basis van artikel 3.25 lid 1 Wnb dient in de ontheffing te worden opgenomen welke middelen gebruikt kunnen worden voor de uitvoering. Voor de uitvoering van deze ontheffing worden als middel aangewezen kogelgeweren en hagelgeweren.
Daarnaast biedt artikel 3.26 lid 3 Wnb de basis voor het gebruik van geweren na

zonsondergang en voor zonsopkomst en voor middelen welke bij het geweer gebruikt mogen worden. Voor de uitvoering van deze ontheffing wordt een ontheffing verleend van het gestelde in artikel 3.26 lid 2 Wnb en wordt het toegestaan om geweren te gebruiken na zonsondergang en voor zonsopkomst waarbij gebruik wordt gemaakt van een kunstmatige lichtbron bij het geweer (niet aan het geweer vastgemaakt) en van voorzieningen om de prooi te verlichten (kunstlicht boven voerput).

Besluit
Op basis van vorenstaande hebben wij besloten om op basis van artikel 3.10 Wnb een ontheffing te verlenen voor het doden van vossen met behulp van geweer en kunstmatige lichtbron bij het geweer en voor voorzieningen om de prooi te verlichten gedurende de periode tussen zonsondergang en zonsopkomst ter voorkoming van ernstige schade aan drachtige ooien en lammeren. Dit besluit treedt in werking één dag na verzending van dit besluit en geldt tot 1 juni 2019.

Voorwaarden
Wij adviseren u deze zorgvuldig door te nemen, omdat overtreding hiervan strafrechtelijke gevolgen kan hebben of kan leiden tot intrekking van het besluit.

Van de ontheffing mag alleen gebruik gemaakt worden onder de volgende voorwaarden:

1. Deze ontheffing heeft enkel betrekking op het doden van vossen door de in de aanvraag voor ontheffing genoemde personen:
   - 5.1.2e jachtaktenr. 5.1.2e
   met behulp van geweer en kunstmatige lichtbron bij het geweer en voor voorzieningen om de prooi te verlichten gedurende genoemde periode, tussen zonsondergang en zonsopkomst ter plaatse van het schadeperceel, zoals aangegeven op het bij dit besluit behorende gewaarmerkte topografische kaartje. Het is de jachtaktehouder enkel toegestaan om gebruik te maken van de ontheffing in een straal van 500 meter rond percelen met schapen en/of lammeren. Zijn derhalve na verweiding geen schapen en/of lammeren meer aanwezig op een perceel dan kan rond en op het desbetreffende perceel geen gebruik gemaakt worden van de ontheffing. Op het gehele omlijnde gebied kan enkel worden gelichtbakt als op alle in de aanvraag opgegeven percelen schapen en/of lammeren lopen.

2. De grondgebruiker is verplicht alle schade tijdens de looptijd van de ontheffing te melden op www.faunaschade.nl. De schade dient binnen 48 uur nadat deze is opgetreden gemeld te worden zodat deze steekproefsgewijs gevalideerd kan worden. De door vossen aangerichte schade komt niet in aanmerking voor een tegemoetkoming aangezien de vos op de landelijke vrijstellingslijst staat. De gemelde schade hoeft, na het invoeren, niet doorgezet te worden voor een tegemoetkoming (het betalen van de € 300,--).

3. Het gebruik van dit besluit is strikt persoonlijk en is uitsluitend voorbehouden aan de in voorschrift 1 genoemde jachtaktehouders. De jachtaktehouder is verplicht een kopie van dit besluit bij zich te dragen, alsmede een legitimatiebewijs, alsmede de jachtakte. De documenten moeten op eerste vordering van de

daartoe bevoegde ambtenaren onmiddellijk ter inzage worden gegeven. De jachtaktehouders hebben toestemming om zich te doen vergezellen.

4. Er kan slechts gebruik worden gemaakt van de ontheffing, nadat de jachtaktehouders in het bezit zijn van een gedagtekende verklaring van de grondgebruiker, waarin de grondgebruiker toestemming geeft voor betreding van de bij hem of haar in gebruik zijnde gronden. Tevens, indien van de openbare weg geschenen en/of geschoten wordt, dient een grondgebruikersverklaring van de wegbeheerder in uw bezit te zijn. De verklaring moet op eerste vordering van de daartoe bevoegde ambtenaren onmiddellijk ter inzage worden gegeven.

5. Handelingen in het kader van deze ontheffing mogen niet geschieden op zon- en feestdagen.

6. Gedode vossen moeten, ter voorkoming van verspreiding van ziekten, direct nadat de vos is bemachtigd, worden opgeruimd en vernietigd.

7. De ontheffing kan door de provincie worden geschorst of ingetrokken indien gewijzigde omstandigheden hiertoe aanleiding geven. De in voorwaarde 1 genoemde personen worden, door het Faunaloket Drenthe, schriftelijk geïnformeerd van de schorsing of intrekking.

8. Rapportageplicht
   Op grond van art 3.13 Wet natuurbescherming dient de jacht(akte)houder alle afschot te rapporteren bij de Faunabeheereenheid (Fbe). Geschoten vossen dienen binnen 48 uur gerapporteerd te worden in het Faunaregistratiesysteem. Voor rapportage van afschot op grond van deze ontheffing wordt door het Faunaloket Drenthe een machtiging in het Faunaregistratiesysteem aangemaakt. Rapportage op deze machtiging kan tot en met uiterlijk 2 juni 2019.

9. Meldingsplicht
   Voordat met het doden van vossen met behulp van het geweer en kunstmatige lichtbron bij het geweer en voor voorzieningen om de prooi te verlichten wordt aangevangen, dient hiervan - bij elk gebruik opnieuw - een werkdag van tevoren melding te worden gemaakt het team Vergunningverlening, Toezicht en Handhaving van de provincie Drenthe. Hiervoor moet het DIGITALE MELDINGSFORMULIER worden gebruikt. Dat is te vinden op www.provincie.drenthe.nl/meldenfaunabeheer
   Bij vorenstaande meldingen dient u datum, aanvangstijd en eindtijd (met een maximale tijdspanne van 3 uur) en de betreffende diersoort van de actie te vermelden.

Vragen en toezicht
Mocht u vragen hebben over dit besluit dan verzoeken wij u contact op te nemen met Faunaloket Drenthe, t.a.v. mevr. 5.1.2e Postbus 122, 9400 AC Assen, info@faunaloketdrenthe.nl of telefoon: (0592) 36 55 00.

De toezichthouders van de provincie Drenthe zijn belast met de handhaving van en toezicht op de naleving van de voorschriften van dit besluit.

Rechtsmiddelen
Bent u het niet eens met dit besluit, dan kunt u binnen zes weken na de dag van verzending ervan hiertegen een bezwaarschrift indienen bij het college van gedeputeerde staten van Drenthe. De dag van verzending is de dagtekening van het besluit. Voor meer informatie over het indienen van een bezwaarschrift verwijzen wij u naar http://www.provincie.drenthe.nl/loket/bezwaarschriften

Ter kennisneming is een afschrift van dit besluit toegezonden aan het BIJ12 Unit Faunafonds, Faunabeheereenheid Drenthe en het Faunaloket Drenthe.

Hoogachtend,

Gedeputeerde Staten van Drenthe,
namens dezen,



A. Venekamp,
teammanager Vergunningverlening, Toezicht en Handhaving

Bijlage(n):
ip/coll.



behoort bij besluit van Gedeputeerde Staten
van Drenthe van 15 januari 2019:
Kenmerk VTH/2019000088
p.o. 5.1.2e


Taarlo
Assen
N
1:12.500

provinciehuis Westerbrink 1, Assen
postadres Postbus 122, 9400 AC Assen

www.drenthe.nl
0592 - 36 55 55

provincie Drenthe

Aan:

Assen, 15 januari 2019
Ons kenmerk 3/VTH/2019000088
Behandeld door mevrouw 5.1.2e (0592) 5.1.2e
Onderwerp: Aanvraag ontheffing; ex artikel 3.10, lid 2; Wet natuurbescherming

Geachte heer,

Naar aanleiding van uw aanvraag d.d. 22 december 2018 (ons kenmerk 2019000016) ontvangt u hierbij ons besluit op grond van artikel 3.10 Wet natuurbescherming (Wnb) voor het doden van vossen met behulp van geweer, kunstmatige lichtbron bij het geweer en voor voorzieningen om de prooi te verlichten ter voorkoming van ernstige schade aan drachtige ooien en lammeren. Uw aanvraag staat geregistreerd onder nummer FEF 2019-003.

Overwegingen
De vos is een van nature op het Europese grondgebied van de lidstaten van de Europese Unie voorkomende diersoort. Ingevolge artikel 3.10 lid 1 sub a van de Wet Natuurbescherming is het verboden vossen opzettelijk te doden of te vangen.

Ingevolge artikel 3.10, tweede lid, in samenhang met artikel 3.8, tweede lid van de Wnb kunnen wij, wanneer er geen andere bevredigende oplossing bestaat en indien geen afbreuk wordt gedaan aan een gunstige staat van instandhouding van de soort, een ontheffing verlenen van het bepaalde bij of krachtens artikelen 3.10 lid 1 sub a Wnb, ter voorkoming van ernstige schade aan met name de gewassen, veehouderijen, bossen, visgronden, wateren of andere vormen van eigendom.

Wij zijn van mening dat er geen andere bevredigende oplossing bestaat, zoals artikel 3.8 lid 5 sub a Wnb voorschrijft, om te voorkomen dat vossen tussen zonsondergang en zonsopkomst drachtige ooien en lammeren verwonden en/of doden. In de schapenhouderij is het algemeen gebruikelijk dat schapen gedurende de wintermaanden worden ingeschaard op percelen grasland van melkveehouders. Een perceel wordt enkele dagen tot weken begraasd waarna de schapen verplaatst worden naar het volgende perceel. Het plaatsen van een elektrisch gaasraster is hierbij een te bewerkelijke methode van afscherming tegen predatie door de vos. In het Flora- en faunabeleidsplan Drenthe wordt afscherming een te grote investering gezien voor incidenteel optredende schade, paragraaf 5.2 onder g. In de maand

januari tot aan de lammertijd zijn drachtige ooien extra gevoelig voor verwenteling (het op de rug terecht komen) en hierdoor predatie. De ooien zijn topzwaar doordat ze drachtig zijn en ze hebben aan het einde van de winter een dikke vacht. Naast schapen die drachtig zijn of een dikke vacht hebben, hebben voornamelijk vleesrassen als de Texelaar extra kans op verwenteling. Deze rassen zijn van zichzelf robuust en niet zo lenig en komen minder gemakkelijk overeind. Zeker na regen, als hun vacht nog zwaar is van het water, zijn ze, eenmaal op hun rug gerold, niet meer zelf in staat om overeind te komen (Persbericht Dierenbescherming 2014). Eenmaal verwentelde schapen worden door vossen als prooi beschouwd. Vossen zullen hierbij niet het schaap doden maar zal een levend schaap aanvreten. Hierbij begint de vos aan de weke delen van de onderbuik, meestal het uier. Schapen overleven veelal het aanvreten niet. (J.L. Mulder, 2005, Schapen en vossen in Waterland).

Voor lammeren is een andere bevredigende oplossing het tijdelijk ophokken van de ooien gedurende de lammerperiode. Lammeren mogen pas naar buiten nadat zij twee weken oud zijn. In de meest kwetsbare periode zijn de lammeren hiermee binnen. In de lammertijd begint echter het gras weer te groeien en is het voor de melkgift wenselijk dat de ooien in de weide staan om dit nieuwe gras te eten. Na de verplichte twee weken ophokken mogen de lammeren met de ooien mee de weide in. Deze periode zijn de lammeren nog korte tijd kwetsbaar voor predatie door de vos. Aangezien de lammertijd voornamelijk in maanden februari tot april valt duurt de kwetsbare periode tot juni.

Bij het door de vos doden van een drachtige ooi verliest de schapenhouder ook de ongeboren lammeren. De Nederlandse vleesrassen werpen gemiddeld twee lammeren (Wageningen UR, Handboek schapenhouderij). De gemiddelde kosten zijn derhalve die van het schaap en twee lammeren. De waarde hiervan overstijgt het bedrag van € 250,-- welke aangemerkt wordt als ernstige schade.
Indien het schaap het aanvreten wel overleefd is de economische schade gelijk of groter dan bij een gedood schaap. Een schaap zonder uier is onbruikbaar voor de vermeerdering en de dierenartskosten overstijgen veelal de waarde van het schaap. Bij lammeren is er een aanzienlijk prijsverschil tussen lammeren bestemd voor de slacht of voor de vermeerdering. Aangezien de schapenhouder geen kosten maakt in de periode tot aan verkoop van een slachtrijp lam wordt de verkoopprijs hiervan aangehouden bij de bepaling van de schade. Reeds bij de dood van één drachtige ooi en twee tot drie lammeren kan gesproken worden over ernstige schade.

In artikel 3.1 van het Besluit natuurbescherming is de vos op basis van artikel 3.15 landelijk vrijgesteld. Op basis van deze vrijstelling kan een grondgebruiker, ter voorkoming van schade, het gehele jaar de vos (laten) bejagen op zijn eigendommen. Een soort kan alleen landelijk vrijgesteld worden indien die niet in zijn voortbestaan wordt bedreigd of gevaar loopt. Met het vrijstellen is bepaald dat de gunstige staat van instandhouding van de vos niet in gevaar komt.

Op basis van artikel 3.25 lid 1 Wnb dient in de ontheffing te worden opgenomen welke middelen gebruikt kunnen worden voor de uitvoering. Voor de uitvoering van deze ontheffing worden als middel aangewezen kogelgeweren en hagelgeweren.
Daarnaast biedt artikel 3.26 lid 3 Wnb de basis voor het gebruik van geweren na zonsondergang en voor zonsopkomst en voor middelen welke bij het geweer gebruikt mogen worden. Voor de uitvoering van deze ontheffing wordt een ontheffing verleend

van het gestelde in artikel 3.26 lid 2 Wnb en wordt het toegestaan om geweren te gebruiken na zonsondergang en voor zonsopkomst waarbij gebruik wordt gemaakt van een kunstmatige lichtbron bij het geweer (niet aan het geweer vastgemaakt) en van voorzieningen om de prooi te verlichten (kunstlicht boven voerput).

Besluit
Op basis van vorenstaande hebben wij besloten om op basis van artikel 3.10 Wnb een ontheffing te verlenen voor het doden van vossen met behulp van geweer en kunstmatige lichtbron bij het geweer en voor voorzieningen om de prooi te verlichten gedurende de periode tussen zonsondergang en zonsopkomst ter voorkoming van ernstige schade aan drachtige ooien en lammeren. Dit besluit treedt in werking één dag na verzending van dit besluit en geldt tot 1 juni 2019.

Voorwaarden
Wij adviseren u deze zorgvuldig door te nemen, omdat overtreding hiervan strafrechtelijke gevolgen kan hebben of kan leiden tot intrekking van het besluit.

Van de ontheffing mag alleen gebruik gemaakt worden onder de volgende voorwaarden:

1. Deze ontheffing heeft enkel betrekking op het doden van vossen door de in de aanvraag voor ontheffing genoemde personen met behulp van geweer en kunstmatige lichtbron bij het geweer en voor voorzieningen om de prooi te verlichten gedurende genoemde periode, tussen zonsondergang en zonsopkomst ter plaatse van het schadeperceel, zoals aangegeven op het bij dit besluit behorende gewaarmerkte topografische kaartje.
   Het is de jachtaktehouder enkel toegestaan om gebruik te maken van de ontheffing in een straal van 500 meter rond percelen met schapen en/of lammeren. Zijn derhalve na verweiding geen schapen en/of lammeren meer aanwezig op een perceel dan kan rond en op het desbetreffende perceel geen gebruik gemaakt worden van de ontheffing. Op het gehele omlijnde gebied kan enkel worden gelichtbakt als op alle in de aanvraag opgegeven percelen schapen en/of lammeren lopen.

2. De grondgebruiker is verplicht alle schade tijdens de looptijd van de ontheffing te melden op www.faunaschade.nl. De schade dient binnen 48 uur nadat deze is opgetreden gemeld te worden zodat deze steekproefsgewijs gevalideerd kan worden. De door vossen aangerichte schade komt niet in aanmerking voor een tegemoetkoming aangezien de vos op de landelijke vrijstellingslijst staat. De gemelde schade hoeft, na het invoeren, niet doorgezet te worden voor een tegemoetkoming (het betalen van de € 300,--).

3. Het gebruik van dit besluit is strikt persoonlijk en is uitsluitend voorbehouden aan de in voorschrift 1 genoemde jachtaktehouders. De jachtaktehouder is verplicht een kopie van dit besluit bij zich te dragen, alsmede een legitimatiebewijs, alsmede de jachtakte. De documenten moeten op eerste vordering van de daartoe bevoegde ambtenaren onmiddellijk ter inzage worden gegeven. De jachtaktehouders hebben toestemming om zich te doen vergezellen.

4. Er kan slechts gebruik worden gemaakt van de ontheffing, nadat de jachtaktehouders in het bezit zijn van een gedagtekende verklaring van de grondgebruiker, waarin de grondgebruiker toestemming geeft voor betreding van de bij hem of haar in gebruik zijnde gronden. Tevens, indien van de openbare weg geschenen en/of geschoten wordt, dient een grondgebruikersverklaring van de wegbeheerder in uw bezit te zijn. De verklaring moet op eerste vordering van de daartoe bevoegde ambtenaren onmiddellijk ter inzage worden gegeven.

5. Handelingen in het kader van deze ontheffing mogen niet geschieden op zon- en feestdagen.

6. Gedode vossen moeten, ter voorkoming van verspreiding van ziekten, direct nadat de vos is bemachtigd, worden opgeruimd en vernietigd.

7. De ontheffing kan door de provincie worden geschorst of ingetrokken indien gewijzigde omstandigheden hiertoe aanleiding geven. De in voorwaarde 1 genoemde personen worden, door het Faunaloket Drenthe, schriftelijk geïnformeerd van de schorsing of intrekking.

8. Rapportageplicht
   Op grond van art 3.13 Wet natuurbescherming dient de jacht(akte)houder alle afschot te rapporteren bij de Faunabeheereenheid (Fbe). Geschoten vossen dienen binnen 48 uur gerapporteerd te worden in het Faunaregistratiesysteem. Voor rapportage van afschot op grond van deze ontheffing wordt door het Faunaloket Drenthe een machtiging in het Faunaregistratiesysteem aangemaakt. Rapportage op deze machtiging kan tot en met uiterlijk 2 juni 2019.

9. Meldingsplicht
   Voordat met het doden van vossen met behulp van het geweer en kunstmatige lichtbron bij het geweer en voor voorzieningen om de prooi te verlichten wordt aangevangen, dient hiervan - bij elk gebruik opnieuw - een werkdag van tevoren melding te worden gemaakt het team Vergunningverlening, Toezicht en Handhaving van de provincie Drenthe. Hiervoor moet het DIGITALE MELDINGSFORMULIER worden gebruikt. Dat is te vinden op www.provincie.drenthe.nl/meldenfaunabeheer
   Bij vorenstaande meldingen dient u datum, aanvangstijd en eindtijd (met een maximale tijdspanne van 3 uur) en de betreffende diersoort van de actie te vermelden.

Vragen en toezicht
Mocht u vragen hebben over dit besluit dan verzoeken wij u contact op te nemen met Faunaloket Drenthe, t.a.v. mevr. 5.1.2e Postbus 122, 9400 AC Assen, info@faunaloketdrenthe.nl of telefoon: (0592) 36 55 00.

De toezichthouders van de provincie Drenthe zijn belast met de handhaving van en toezicht op de naleving van de voorschriften van dit besluit.

Rechtsmiddelen
Bent u het niet eens met dit besluit, dan kunt u binnen zes weken na de dag van verzending ervan hiertegen een bezwaarschrift indienen bij het college van gedeputeerde staten van Drenthe. De dag van verzending is de dagtekening van het besluit. Voor meer informatie over het indienen van een bezwaarschrift verwijzen wij u naar http://www.provincie.drenthe.nl/loket/bezwaarschriften

Ter kennisneming is een afschrift van dit besluit toegezonden aan het BIJ12 Unit Faunafonds, Faunabeheereenheid Drenthe en het Faunaloket Drenthe.

Hoogachtend,

Gedeputeerde Staten van Drenthe,
namens dezen,

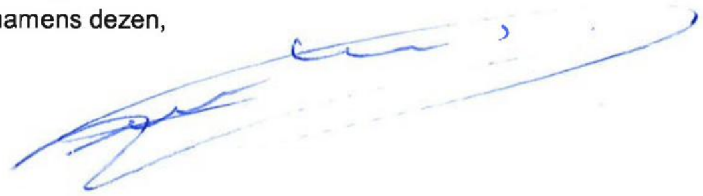

A. Venekamp,
teammanager Vergunningverlening, Toezicht en Handhaving

Bijlage(n):
ip/coll.

Bekendmakingen en vergunningen - Nieuwe advertentie / bekendmaking

Via dit formulier kun je advertenties voor publicatie in krant en op de website aanleveren. De deadline is **dinsdagmiddag 12.00 uur**. Alleen advertenties die via dit formulier zijn aangeleverd worden gepubliceerd.
Items gemarkeerd met een * zijn verplicht om in te vullen. Heb je vragen? Neem dan contact op met je communicatieadviseur of met 5.1.2e @drenthe.nl.

Meer informatie over advertenties en bekendmakingen: zie Huisnet.

Algemeen

Producttype	natuurbeschermingsvergunning
Titel / kop (wordt gepubliceerd op website)	Ontheffing verleend ter voorkoming van schade
Korte tekst (samenvatting) voor advertentie in krant. Wordt ook op de website gepubliceerd.	Ontheffing verleend voor het bestrijden van vossen met behulp van kunstlicht ter voorkoming van schade aan drachtige ooien en lammeren op percelen nabij de Oudemolenseweg te Eelde.
Lange tekst (publicatie op website)	61879725_4318488_2019-003_5.1.2e 5.1.2e_con._bekendmaking.docx

Extra gegevens

Publicatiedatum	16-01-2019

Let op: De bekendmaking staat 2 maanden op de website van de provincie Drenthe. Daarna wordt de bekendmaking (met eventuele bijbehorende documenten) automatisch verborgen.

Publiceren in de volgende titels: (max. 2 titels, bekijk de helptekst voor het verspreidingsgebied)	Geen publicatie in krant, alleen op website
Publicatie in Staatscourant (www.staatscourant.nl)?	Nee
Gemeente	Niet van toepassing
Is de bekendmaking vergunning-gerelateerd?	Ja
Locatie - Postcode	
Locatie - Huisnr:	nvt
Start termijn (inzage/bezwaar)	16-01-2019
Einde termijn	26-02-2019

Standaardtekst onderaan advertenties

Op www.provincie.drenthe.nl/bekendmakingen vindt u meer informatie en de mogelijkheden om te reageren. U kunt de stukken ook inzien in het provinciehuis, Westerbrink 1 in Assen, (0592) 36 55 55. Op de hoogte blijven van de bekendmakingen in uw regio van gemeente, waterschap, provincie en Rijk? Abonneer u op de e-mailservice van www.overheid.nl.

Opmerkingen (niet voor publicatie)

Opmerkingen t.b.v. de redactie	
Naam contactpersoon / invuller	5.1.2e
E-mailadres contactpersoon / invuller	5.1.2e @drenthe.nl
Team	Vergunningverlening, Toezicht en Handhaving

Wil je deze advertentietekst ook naar een ander adres sturen (bijvoorbeeld je afdelingssecretariaat)?	Nee
Verwacht je over dit onderwerp (klant) vragen?	Nee

Let op: controleer alle ingevulde velden. Hierna wordt je formulier direct verzonden naar de redactie.

provinciehuis Westerbrink 1, Assen
postadres Postbus 122, 9400 AC Assen

www.drenthe.nl
(0592) 36 55 55

provincie Drenthe

Aan:

Assen, 14 januari 2019
Ons kenmerk 2/VTH/2019000052
Behandeld door mevrouw 5.1.2e (0592) 5.1.2e
Onderwerp: Aanvraag ontheffing ex artikel 3.10, lid 2, van de Wet natuurbescherming
FEF 2019-004

Geachte heer,

Naar aanleiding van uw aanvraag d.d. 28 december 2018 (ons kenmerk 2019000024) ontvangt u hierbij ons besluit op grond van artikel 3.10 Wet natuurbescherming (Wnb) voor het doden van vossen met behulp van geweer, kunstmatige lichtbron bij het geweer en voor voorzieningen om de prooi te verlichten ter voorkoming van ernstige schade aan drachtige ooien en lammeren. Uw aanvraag staat geregistreerd onder nummer FEF 2019-004.

Overwegingen
De vos is een van nature op het Europese grondgebied van de lidstaten van de Europese Unie voorkomende diersoort. Ingevolge artikel 3.10, lid 1, sub a, van de Wet Natuurbescherming is het verboden vossen opzettelijk te doden of te vangen.

Ingevolge artikel 3.10, tweede lid, in samenhang met artikel 3.8, tweede lid, van de Wnb kunnen wij, wanneer er geen andere bevredigende oplossing bestaat en indien geen afbreuk wordt gedaan aan een gunstige staat van instandhouding van de soort, een ontheffing verlenen van het bepaalde bij of krachtens artikel 3.10, lid 1, sub a, van de Wnb, ter voorkoming van ernstige schade aan met name de gewassen, veehouderijen, bossen, visgronden, wateren of andere vormen van eigendom.

Wij zijn van mening dat er geen andere bevredigende oplossing bestaat, zoals artikel 3.8, lid 5, sub a, van de Wnb voorschrijft, om te voorkomen dat vossen tussen zonsondergang en zonsopkomst drachtige ooien en lammeren verwonden en/of doden. In de schapenhouderij is het algemeen gebruikelijk dat schapen gedurende de wintermaanden worden ingeschaard op percelen grasland van melkveehouders.

Een perceel wordt enkele dagen tot weken begraasd waarna de schapen verplaatst worden naar het volgende perceel. Het plaatsen van een elektrisch gaasraster is hierbij een te bewerkelijke methode van afscherming tegen predatie door de vos. In het Flora- en faunabeleidsplan Drenthe wordt afscherming een te grote investering gezien voor incidenteel optredende schade, paragraaf 5.2 onder g. In de maand januari tot aan de lammertijd zijn drachtige ooien extra gevoelig voor verwenteling (het op de rug terecht komen) en hierdoor predatie. De ooien zijn topzwaar doordat ze drachtig zijn en ze hebben aan het einde van de winter een dikke vacht. Naast schapen die drachtig zijn of een dikke vacht hebben, hebben voornamelijk vleesrassen als de Texelaar extra kans op verwenteling. Deze rassen zijn van zichzelf robuust en niet zo lenig en komen minder gemakkelijk overeind. Zeker na regen, als hun vacht nog zwaar is van het water, zijn ze, eenmaal op hun rug gerold, niet meer zelf in staat om overeind te komen (Persbericht Dierenbescherming 2014). Eenmaal verwentelde schapen worden door vossen als prooi beschouwd. Vossen zullen hierbij niet het schaap doden maar zal een levend schaap aanvreten. Hierbij begint de vos aan de weke delen van de onderbuik, meestal het uier. Schapen overleven veelal het aanvreten niet.
(J.L. Mulder, 2005, Schapen en vossen in Waterland).

Voor lammeren is een andere bevredigende oplossing het tijdelijk ophokken van de ooien gedurende de lammerperiode. Lammeren mogen pas naar buiten nadat zij twee weken oud zijn. In de meest kwetsbare periode zijn de lammeren hiermee binnen. In de lammertijd begint echter het gras weer te groeien en is het voor de melkgift wenselijk dat de ooien in de weide staan om dit nieuwe gras te eten. Na de verplichte twee weken ophokken mogen de lammeren met de ooien mee de weide in. Deze periode zijn de lammeren nog korte tijd kwetsbaar voor predatie door de vos. Aangezien de lammertijd voornamelijk in maanden februari tot april valt duurt de kwetsbare periode tot juni.

Bij het door de vos doden van een drachtige ooi verliest de schapenhouder ook de ongeboren lammeren. De Nederlandse vleesrassen werpen gemiddeld twee lammeren (Wageningen UR, Handboek schapenhouderij). De gemiddelde kosten zijn derhalve die van het schaap en twee lammeren. De waarde hiervan overstijgt het bedrag van € 250,-- welke aangemerkt wordt als ernstige schade.
Indien het schaap het aanvreten wel overleefd is de economische schade gelijk of groter dan bij een gedood schaap. Een schaap zonder uier is onbruikbaar voor de vermeerdering en de dierenartskosten overstijgen veelal de waarde van het schaap. Bij lammeren is er een aanzienlijk prijsverschil tussen lammeren bestemd voor de slacht of voor de vermeerdering. Aangezien de schapenhouder geen kosten maakt in de periode tot aan verkoop van een slachtrijp lam wordt de verkoopprijs hiervan aangehouden bij de bepaling van de schade. Reeds bij de dood van één drachtige ooi en twee tot drie lammeren kan gesproken worden over ernstige schade.

In artikel 3.1 van het Besluit natuurbescherming is de vos op basis van artikel 3.15 landelijk vrijgesteld. Op basis van deze vrijstelling kan een grondgebruiker, ter voorkoming van schade, het gehele jaar de vos (laten) bejagen op zijn eigendommen. Een soort kan alleen landelijk vrijgesteld worden indien die niet in zijn voortbestaan wordt bedreigd of gevaar loopt. Met het vrijstellen is bepaald dat de gunstige staat van instandhouding van de vos niet in gevaar komt.

Op basis van artikel 3.25, lid 1, van de Wnb dient in de ontheffing te worden opgenomen welke middelen gebruikt kunnen worden voor de uitvoering. Voor de uitvoering van deze ontheffing worden als middel aangewezen kogelgeweren en hagelgeweren. Daarnaast biedt artikel 3.26, lid 3, van de Wnb de basis voor het gebruik van geweren na zonsondergang en voor zonsopkomst en voor middelen welke bij het geweer gebruikt mogen worden. Voor de uitvoering van deze ontheffing wordt een ontheffing verleend van het gestelde in artikel 3.26, lid 2, van de Wnb en wordt het toegestaan om geweren te gebruiken na zonsondergang en voor zonsopkomst waarbij gebruik wordt gemaakt van een kunstmatige lichtbron bij het geweer (niet aan het geweer vastgemaakt) en van voorzieningen om de prooi te verlichten (kunstlicht boven voerput).

Besluit
Op basis van vorenstaande hebben wij besloten om op basis van artikel 3.10 van de Wnb een ontheffing te verlenen voor het doden van vossen met behulp van geweer en kunstmatige lichtbron bij het geweer en voor voorzieningen om de prooi te verlichten gedurende de periode tussen zonsondergang en zonsopkomst ter voorkoming van ernstige schade aan drachtige ooien en lammeren. Dit besluit treedt in werking één dag na verzending van dit besluit en geldt tot 1 juni 2019.

Voorwaarden
Wij adviseren u deze zorgvuldig door te nemen, omdat overtreding hiervan strafrechtelijke gevolgen kan hebben of kan leiden tot intrekking van het besluit.

Van de ontheffing mag alleen gebruikt gemaakt onder de volgende voorwaarden:

1. Deze ontheffing heeft enkel betrekking op het doden van vossen door de in de aanvraag voor ontheffing genoemde personen met behulp van geweer en kunstmatige lichtbron bij het geweer en voor voorzieningen om de prooi te verlichten gedurende genoemde periode, tussen zonsondergang en zonsopkomst ter plaatse van het schadeperceel, zoals aangegeven op het bij dit besluit behorende gewaarmerkte topografische kaartje.
   Het is de jachtaktehouder enkel toegestaan om gebruik te maken van de ontheffing in een straal van 500 meter rond percelen met schapen en/of lammeren. Zijn derhalve na verweiding geen schapen en/of lammeren meer aanwezig op een perceel dan kan rond en op het desbetreffende perceel geen gebruik gemaakt worden van de ontheffing. Op het gehele omlijnde gebied kan enkel worden gelichtbakt als op alle in de aanvraag opgegeven percelen schapen en/of lammeren lopen.

2. De grondgebruiker is verplicht alle schade tijdens de looptijd van de ontheffing te melden op www.faunaschade.nl. De schade dient binnen 48 uur nadat deze is opgetreden gemeld te worden zodat deze steekproefsgewijs gevalideerd kan worden. De door vossen aangerichte schade komt niet in aanmerking voor een tegemoetkoming aangezien de vos op de landelijke vrijstellingslijst staat. De gemelde schade hoeft, na het invoeren, niet doorgezet te worden voor een tegemoetkoming (het betalen van de € 300,--).

3. Het gebruik van dit besluit is strikt persoonlijk en is uitsluitend voorbehouden aan de in voorschrift 1 genoemde jachtaktehouders. De jachtaktehouder is verplicht

een kopie van dit besluit bij zich te dragen, alsmede een legitimatiebewijs, alsmede de jachtakte. De documenten moeten op eerste vordering van de daartoe bevoegde ambtenaren onmiddellijk ter inzage worden gegeven. De jachtaktehouders hebben toestemming om zich te doen vergezellen.

4. Er kan slechts gebruik worden gemaakt van de ontheffing, nadat de jachtaktehouders in het bezit zijn van een gedagtekende verklaring van de grondgebruiker, waarin de grondgebruiker toestemming geeft voor betreding van de bij hem of haar in gebruik zijnde gronden. Tevens, indien van de openbare weg geschenen en/of geschoten wordt, dient een grondgebruikersverklaring van de wegbeheerder in uw bezit te zijn. De verklaring moet op eerste vordering van de daartoe bevoegde ambtenaren onmiddellijk ter inzage worden gegeven.

5. Handelingen in het kader van deze ontheffing mogen niet geschieden op zon- en feestdagen.

6. Gedode vossen moeten, ter voorkoming van verspreiding van ziekten, direct nadat de vos is bemachtigd, worden opgeruimd en vernietigd.

7. De ontheffing kan door de provincie worden geschorst of ingetrokken indien gewijzigde omstandigheden hiertoe aanleiding geven. De in voorwaarde 1 genoemde personen worden, door het Faunaloket Drenthe, schriftelijk geïnformeerd van de schorsing of intrekking.

8. Rapportageplicht
   Op grond van artikel 3.13 van de Wet natuurbescherming dient de jacht(akte)houder alle afschot te rapporteren bij de Faunabeheereenheid (Fbe). Geschoten vossen dienen binnen 48 uur gerapporteerd te worden in het Faunaregistratiesysteem. Voor rapportage van afschot op grond van deze ontheffing wordt door het Faunaloket Drenthe een machtiging in het Faunaregistratiesysteem aangemaakt. Rapportage op deze machtiging kan tot en met uiterlijk 2 juni 2019.

9. Meldingsplicht
   Voordat met het doden van vossen met behulp van het geweer en kunstmatige lichtbron bij het geweer en voor voorzieningen om de prooi te verlichten wordt aangevangen, dient hiervan - bij elk gebruik opnieuw - een werkdag van tevoren melding te worden gemaakt het team Vergunningverlening, Toezicht en Handhaving van de provincie Drenthe. Hiervoor moet het DIGITALE MELDINGSFORMULIER worden gebruikt.
   Dat is te vinden op www.provincie.drenthe.nl/meldenfaunabeheer
   Bij vorenstaande meldingen dient u datum, aanvangstijd en eindtijd (met een maximale tijdspanne van 3 uur) en de betreffende diersoort van de actie te vermelden.

Vragen en toezicht
Mocht u vragen hebben over dit besluit dan verzoeken wij u contact op te nemen met Faunaloket Drenthe, t.a.v. mevrouw [redacted] Postbus 122, 9400 AC Assen, info@faunaloketdrenthe.nl of telefoonnummer (0592) 36 55 00.

De toezichthouders van de provincie Drenthe zijn belast met de handhaving van en toezicht op de naleving van de voorschriften van dit besluit.

Rechtsmiddelen
Bent u het niet eens met dit besluit, dan kunt u binnen zes weken na de dag van verzending ervan hiertegen een bezwaarschrift indienen bij het college van gedeputeerde staten van Drenthe. De dag van verzending is de dagtekening van het besluit. Voor meer informatie over het indienen van een bezwaarschrift verwijzen wij u naar http://www.provincie.drenthe.nl/loket/bezwaarschriften

Ter kennisneming is een afschrift van dit besluit toegezonden aan het BIJ12 Unit Faunafonds en het Faunaloket Drenthe.

Hoogachtend,

Gedeputeerde Staten van Drenthe,
namens dezen,

A. Venekamp,
teammanager Vergunningverlening, Toezicht en Handhaving

Bijlage(n):


Koekangerveld
Struikberg
Koekange
Oshaar
0
0,35 km

PROVINCIE DRENTHE
No.: 201900000 24
Ingek.: 28 DEC. 2018
TEAM: VTH
TE BEH. DOOR:
DWS: 8 | G.AFD.: 28-02-2019

Aanvraag ontheffing ex artikel 3.3-3.10 Wet natuurbescherming

Lees voor het invullen eerst de toelichting per vraag.

A. GEGEVENS AANVRAGER

De aanvrager is meestal grondgebruiker

Naam:	5.1.2e		M/V*
Adres:			
Postcode en plaats:			
Telefoonnummer:			
E-mailadres:			
Jachtaktenummer (**):			
Relatienummer provincie:			(indien bekend)
Indien aanvrager een rechtspersoon is geef dan hieronder aan:			
Naam en voorletters contactpersoon:	5.1.2e		M/V*
Functie contactpersoon bij aanvrager:	Jager		

Aanvrager is een:

☒	natuurlijk persoon		5.1.2e
☐	rechtspersoon:	inschrijfnummer Kamer van Koophandel:	5.1.2e
		plaats van inschrijving:	RVOm 5.1.2e
		datum van inschrijving:	

Gaat u zelf de schade bestrijden?

☐ Ja
☒ Nee

Als u deze vraag met 'nee' hebt beantwoord, vul hier dan de gegevens van de persoon (jachtaktehouder) die de schade voor u gaat bestrijden in. Zijn er meerdere jachtaktehouders, voeg dan als bijlage een lijst toe met onderstaande gegevens van alle personen:

Naam:	5.1.2e	M/V*
Geboortedatum:		
Adres:		
Postcode en plaats:		
Telefoonnummer:		
E-mailadres:	5.1.2e .NL	
Jachtaktenummer (**):	5.1.2e	
Relatienummer provincie:		(indien bekend)

* doorhalen wat niet van toepassing is.
** alleen nummers van geldige jachtakten

In te vullen door provincie	1	Aanvraagnummer		3	Paraaf	
	2	Ontvangstdatum		4	Opmerkingen	

B. DIERSOORT, SOORT ONTHEFFING EN MIDDELEN

B1 Diersoort en soort ontheffing

Kruis aan voor welke diersoort u een ontheffing aanvraagt en kruis per diersoort aan wat voor soort ontheffing u wenst.
Lees eerst aandachtig de toelichting bij de tabel.

		Soort ontheffing (zie toelichting)	jagen buiten jachtseizoen (1)	doden van zon op tot zon onder (2)	doden van zon onder tot zon op (3)	verstoren van vaste rust- en verblijfplaats (4)	doden of verstoren in bebouwde kom of op vliegveld (5)
		Diersoort					
A	☐	Wilde eend	☐	☐	■	■	☐
B	☐	Haas	☐	☐	■	■	☐
C	☐	Konijn	☐	☐	☐	■	☐
D	☐	Roek	■	☐	■	■	☐
E	☐	Fazant	☐	☐	■	■	☐
F	☐	Knobbelzwaan	■	☐	■	☐	☐
G	☐	Spreeuw	■	☐	■	■	☐
H	☐	Grauwe gans winter *1 nov-31 mrt*	■	☐	■	☐	☐
I	☐	Kolgans winter *1 nov-31 mrt*	■	☐	■	☐	☐
J	☐	Grauwe gans zomer *1 apr-31okt*	■	☐	■	☐	☐
K	☐	Kolgans zomer *1 apr-31okt*	■	☐	■	☐	☐
L	☐	Verwilderde boerengans	■	☐	☐	☐	☐
M	☐	Steenmarter	■	☐	■	■	☐
N	☒	Vos	■	■	☒	■	☐
O		Overige: _____	☐	☐	☐	☐	☐

B2 Gebruik Middelen

Kruis aan voor elke diersoort waarvoor u een ontheffing aanvraagt welke middelen u wenst te gebruiken

		Middel (zie toelichting)	Hagelgeweer	Kogelgeweer	Kogelgeweer tezamen met kunstlicht	Jachtvogels	Kastvallen en vangkooien of netten	slag-, snij- of steekwapens	Honden
		Diersoort							
A	☐	Wilde eend	☐	■	■	☐	☐	☐	☐
B	☐	Haas	☐	☐	☐	☐	☐	☐	☐
C	☐	Konijn	☐	☐	☐	☐	☐	☐	☐
D	☐	Roek	☐	☐	■	☐	☐	☐	☐
E	☐	Fazant	☐	■	■	☐	☐	☐	☐
F	☐	Knobbelzwaan	■	☐	■	■	☐	☐	☐
G	☐	Spreeuw	☐	☐	■	☐	☐	☐	☐
H	☐	Grauwe gans winter	☐	☐	■	☐	☐	☐	☐
I	☐	Kolgans winter	☐	☐	■	☐	☐	☐	☐
J	☐	Grauwe gans zomer	☐	☐	■	☐	☐	☐	☐
K	☐	Kolgans zomer	☐	☐	■	☐	☐	☐	☐
L	☐	Verwilderde boerengans	☐	☐	■	☐	☐	☐	☐
M	☐	Steenmarter	☐	☐	☐	☐	☐	☐	☐
N		Vos	☒	☒	☒	☐	☐	☐	☐
O		Overige: _____	☐	☐	☐	☐	☐	☐	☐

C. REDEN ONTHEFFING

Om welke reden wordt een ontheffing aangevraagd?

Voor vogels kunt u kiezen uit één of meerdere onderstaande belangen:

a.	☐	in het belang van de volksgezondheid of de openbare veiligheid.
b.	☐	in het belang van de veiligheid van het luchtverkeer.
c.	☒	ter voorkoming van belangrijke schade aan gewassen, vee, bossen, bedrijfsmatige visserij en wateren.
d.	☐	ter bescherming van flora en fauna.
e.	☐	voor onderzoek, het uitzetten of herinvoeren van soorten, of voor de daarmee samenhangende teelt

Voor konijn, haas, steenmarter en vos of andere zoogdieren kunt u kiezen uit één of meerdere onderstaande belangen:

a.	☐	in het belang van de bescherming van de wilde flora of fauna, of in het belang van de instandhouding van de natuurlijke habitats.
b.	☐	in het belang van de volksgezondheid, de openbare veiligheid of andere dwingende redenen van groot openbaar belang, met inbegrip van redenen van sociale of economische aard en met inbegrip van voor het milieu wezenlijke gunstige effecten.
c.	☒	ter voorkoming van ernstige schade aan met name de gewassen, veehouderijen, bossen, visgronden, wateren of andere vormen van eigendom of ter voorkoming van schade of overlast, met inbegrip van schade aan sportvelden, schietterreinen, industrieterreinen, kazernes, of begraafplaatsen;
d.	☐	ter voorkoming of bestrijding van onnodig lijden van zieke of gebrekkige dieren;
e.	☐	Met het oog op andere belangen: _____

Als u hier mogelijkheid a, b, d of e hebt gekozen, kunt u verder gaan met onderdeel F.
Als u hebt gekozen voor mogelijkheid c, ga dan verder met onderdeel D.

D. PREVENTIEVE MAATREGELEN INCLUSIEF VERJAGING MET BETREKKING TOT LANDBOUWSCHADE

Welke preventieve maatregelen zijn en/of zullen worden getroffen om schade te voorkomen?

(Zie toelichting.)

☐ Geur- en smaakstoffen	te weten:
☐ Visuele middelen	te weten:
☐ Akoestische middelen	te weten:
☐ Visueel akoestische middelen	te weten:

☒ Afscherming	te weten: schrik draad
☐ Teelttechnische maatregelen	te weten:
☐ Afleidende middelen/aanbieden alternatief voedsel	te weten:
☐ Aantrekken natuurlijke vijanden	te weten:

Gedeputeerde Staten zullen pas een ontheffing voor het doden van dieren verlenen als preventieve maatregelen niet baten en er schade dreigt op te treden of reeds is opgetreden.

Is naar uw mening het effect van de toegepaste preventieve middelen voldoende geweest of zal naar uw mening het effect van de toe te passen preventieve maatregelen voldoende zijn?

☐ Ja
☒ Nee

➔ Zo ja, geef dan aan waarom u het doden van dieren als **aanvullend middel** noodzakelijk acht.
➔ Zo nee, licht dan hieronder toe waarom u tot de conclusie komt dat preventieve maatregelen niet afdoende zijn. Eventueel kunt u dit aangeven op een aparte bijlage. *Geeft u ook aan welke andere alternatieven daarnaast wel aanwezig zijn of overwogen zijn, maar niet zijn gebruikt en waarom niet.*

Het is niet mogelijk om een afrastering te plaatsen gezien de oppervlakte van het eigendom.

E. DREIGENDE OF OPGETREDEN SCHADE

Als er naar uw mening al sprake is van belangrijke/ernstige schade of wanneer belangrijke/ernstige schade dreigt, geef dan hieronder aan op welk(e) gewas(sen) of diersoort(en) deze schade betrekking heeft. Daarnaast vermeldt u overige bijzonderheden met betrekking tot de (dreigende) schade. U geeft bij reeds opgetreden schade ook aan of de schade is gemeld bij BIJ12 Unit Faunafonds en zo nee, waarom niet. Indien er onvoldoende ruimte beschikbaar is kunt u hiervoor een extra bijlage toevoegen.

Gewas (groep)	Diersoort(en) (+ aantallen)	Dreigende of reeds opgetreden belangrijke schade	Schade gemeld?
	Drachtige schapen		ja/nee
	+ Lammeren	Ter voorkoming	ja/nee
	± 200 stuks	schade	ja/nee
			ja/nee

Onderbouw de dreigende of opgetreden belangrijke/ernstige schade door middel van, bij voorkeur officiële gegevens (bijvoorbeeld BIJ12 Unit Faunafonds,schadetaxaties in voorgaande jaren, enz.).

Wat is de totale oppervlakte aan schadegevoelig gewas waarvoor een ontheffing noodzakelijk wordt geacht en in welke periode heeft en/of verwacht u schade aan het gewas (schadegevoelige periode)?

Geef de totale oppervlakte weer per (gewas)groep.

Gewas(groep)	Oppervlakte	Schadegevoelige periode				periode ontheffing(*)
		van		t/m		
		van		t/m		
		van		t/m		

Let op: Er is reeds belangrijke/ernstige schade ontstaan danwel dreigen te ontstaan. Van belangrijke/ernstige schade aan gewassen is sprake wanneer de schade minimaal 250 euro per geval bedraagt. Geef de totale oppervlakte weer per gewas(groep). Het kwantificeren van de omvang van de mogelijke schade kan in sommige gevallen ook gebeuren door bijvoorbeeld het opgeven van aantallen. Dit is ook het geval wanneer er sprake is van schade aan vee.

(*) als u ontheffing vraagt voor dezelfde periode als de schadegevoelige periode, kunt u volstaan met vermelding "idem". Wilt u in andere gevallen de periode van ontheffing aangeven en motiveren waarom deze afwijkt van de schadegevoelige periode?

Als u bij onderdeel C, optie c, "schade" hebt gekozen, kunt u verder gaan met onderdeel G.

F. (DREIGENDE) SCHADE EN PREVENTIEVE MAATREGELEN INCLUSIEF VERJAGING VAN DE BELANGEN OPGENOMEN ONDER a, b, d, e, BIJ PUNT C

Beschrijf hieronder waarom een ontheffing voor het verstoren of doden van dieren noodzakelijk is. Onderbouw dit met cijfers en/of andere gegevens, waaruit die noodzaak blijkt en geef tevens aan waarom volgens u het effect van de preventieve maatregelen onvoldoende is of zal zijn.

Wilt u hier invullen voor welke periode u ontheffing aanvraagt.

Van	2 jan	t/m	1 mei 2019		diersoort / middel:	Kunstlicht
Van		t/m			diersoort / middel:	
Van		t/m			diersoort / middel:	

Argumentatie:

G. LOCATIE PERCEEL

Geef een omschrijving van de locatie van het 'perceel' (kadastrale gegevens, of duidelijke gebiedsgrenzen zoals wegen of kanalen).
zie Kaart Rode Cirkels.

Geef zo nauwkeurig mogelijk aan op een bijgevoegde topografische kaart (schaal minimaal 1 : 25.000), waar de (potentiële) percelen zijn gelegen. Op de kaart moet een duidelijk herkenningspunt aanwezig zijn. Vangkooien en kastvallen kunnen op dezelfde topografische kaart worden aangegeven.

In welke gemeente(n) liggen de gronden waarvoor ontheffing wordt aangevraagd?
De Wolden.

H. ONDERTEKENING

Heeft u eerder een ontheffing op basis van de Flora- en Faunawet of de Wet natuurbescherming ontvangen voor bestrijding van dezelfde schade door dezelfde diersoort?

☒ Ja
☐ Nee

Zo ja, geef hieronder het nummer en jaar aan van de ontheffing op basis van de Flora- en faunawet of wet natuurbescherming.

Jaar:			Nummer ontheffing:	
	2018		2018 00149	FEF 2018-011

Kruis hieronder aan welke bijlagen u hebt bijgevoegd bij uw aanvraag.

Altijd verplichte bijlagen:	☒	topografische kaart(en) (schaal minimaal 1:25.000)
Verplicht indien van toepassing:	☒	lijst personen die als ontheffinggebruiker optreden→ **(zie deel A)**
	☐	een uitgebreide onderbouwing van de ontheffingsaanvraag de (te verwachten) schade, preventieve maatregelen, in te zetten middelen etc. **(zie deel D, E, of F)**
	☐	overige:

De aanvrager verklaart dat hij/zij:
- alle gegevens naar waarheid heeft verstrekt;

- toestemming verleent aan Gedeputeerde Staten van de provincie Drenthe om alle inlichtingen in te winnen die voor de beoordeling van deze aanvraag nodig worden geacht;
- bekend is met de voorwaarden en verplichtingen ingevolge de Wet natuurbescherming en het daarbij behorende besluit en regeling;
- alle gewenste inlichtingen met betrekking tot de voor de beoordeling en controle benodigde gegevens terstond en naar waarheid zal verstrekken aan de ambtenaren die belast zijn met de behandeling en controle van de aanvraag;
- er mee bekend is dat een ontheffing kan worden ingetrokken, indien hij/zij één of meer uit zijn/haar verbintenis voortvloeiende verplichtingen niet nakomt, dan wel in het kader van de ontheffingverlening onjuiste gegevens heeft verstrekt.

Datum:	27-12-2018
Plaats:	5.1.2e
Naam aanvrager/ondergetekende:	5.1.2e
Handtekening:	5.1.2e

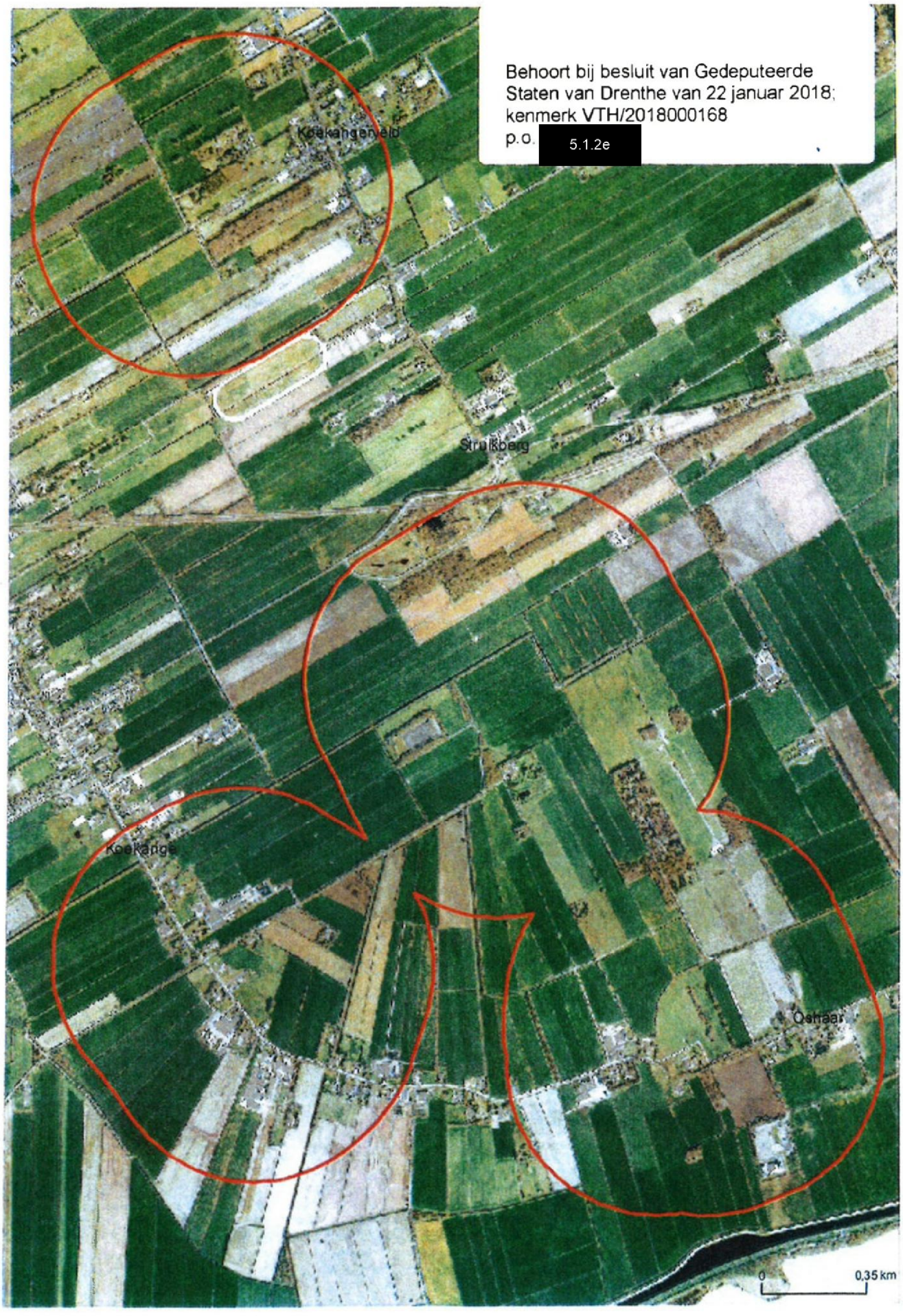
Behoort bij besluit van Gedeputeerde Staten van Drenthe van 22 januari 2018; kenmerk VTH/2018000168
p.o. 5.1.2e
Koekangerveld
Struikberg
Koekange
Oshaar
0
0,35 km

[redacted] jachtaktenummer: [redacted]

[redacted] jachtaktenummer: [redacted]

[redacted] jachtaktenummer|: [redacted]

PB BRIEVEN	Registreren ja
Team: VTH omgeving	Kenmerk
Opsteller: dhr. 5.1.2e	Mandaat ja
Paraaf hoofd afdeling	Datum
Paraaf directeur	Datum
Paraaf	
	Wnb beheer en schadebestrijding vos-drachtige ooien en lammeren
Afschrift aan ontheffing + gewaarmerkte kaart naar 5.1.2e, 5.1.2e, 5.1.2e, 5.1.2e 5.1.2i@bij12.nl 5.1.2i@FBEdrenthe.onmicrosoft.com (**inclusief alle bijlagen)** ENKEL OP PAPIER NAAR: nog overige adressen; zie bijlage in afschrift aan: **de ontheffing + gewaarmerkt kaartje**	
Ontheffing voor verzending: Met “alle bijlagen” wordt bedoeld: - GEWAARMERKTE topografische kaartje met gearceerd de schadepercelen **Dus voor overige adressen: alleen de ontheffing + gewaarmerkt kaartje**	**Uiterlijk 14 januari verzenden ivm bekendmaking op 15 januari.**

Pagina('s) word(t)/(en) niet verstrekt

2 - 6

Duplicaat (ID 485209)

PB BRIEVEN	Registreren ja
Team: VTH omgeving	Kenmerk
Opsteller: dhr. 5.1.2e	Mandaat ja
Paraaf hoofd afdeling	Datum
Paraaf directeur	Datum
Paraaf	
	Wnb beheer en schadebestrijding vos-drachtige ooien en lammeren
Afschrift aan ontheffing + gewaarmerkte kaart naar 5.1.2e, 5.1.2e, 5.1.2e 5.1.2e info@faunaloketdrenthe.nl	
Ontheffing voor website Met "alle bijlagen" wordt bedoeld: - GEWAARMERKTE topografische kaartje met gearceerd de schadepercelen + bekendmaking	
	… op website 15 januari

Pagina('s) word(t)/(en) niet verstrekt

2 - 6

Duplicaat (ID 485201)

BEKENDMAKING

Onderwerp: Wet natuurbescherming – ontheffing ter voorkoming van schade; verleende ontheffing

Gedeputeerde Staten van Drenthe delen mee dat zij op grond van artikel 3.10, lid 2 van de Wet natuurbescherming hebben besloten een ontheffing te verlenen voor het bestrijden van vossen met behulp van kunstlicht ter voorkoming van schade aan drachtige ooien en lammeren op percelen aan en rond de Eggeweg te Koekange.

U kunt de beschikking en de bijbehorende stukken vanaf 15 januari 2019 tot en met 25 februari 2019 digitaal inzien op de website http://www.provincie.drenthe.nl/actueel/bekendmakingen.

Tot en met 25 februari 2019 kunnen belanghebbenden op grond van het bepaalde in de Algemene wet bestuursrecht bezwaar indienen bij het college van Gedeputeerde Staten van Drenthe. Voor meer informatie over de beroepsprocedure verwijzen wij u naar http://provincie.drenthe.nl/loket/bezwaarschriften

.

provinciehuis Westerbrink 1, Assen
postadres Postbus 122, 9400 AC Assen

www.drenthe.nl
0592 - 36 55 55

provincie Drenthe

Aan:

5.1.2e

5.1.2e

Assen, 14 januari 2019
Ons kenmerk 2/VTH/2019000052
Behandeld door mevrouw 5.1.2e (0592) 5.1.2e
Onderwerp: Aanvraag ontheffing ex artikel 3.10, lid 2, van de Wet natuurbescherming
FEF 2019-004

Geachte heer 5.1.2e

Naar aanleiding van uw aanvraag d.d. 28 december 2018 (ons kenmerk 2019000024) ontvangt u hierbij ons besluit op grond van artikel 3.10 Wet natuurbescherming (Wnb) voor het doden van vossen met behulp van geweer, kunstmatige lichtbron bij het geweer en voor voorzieningen om de prooi te verlichten ter voorkoming van ernstige schade aan drachtige ooien en lammeren. Uw aanvraag staat geregistreerd onder nummer FEF 2019-004.

Overwegingen
De vos is een van nature op het Europese grondgebied van de lidstaten van de Europese Unie voorkomende diersoort. Ingevolge artikel 3.10, lid 1, sub a, van de Wet Natuurbescherming is het verboden vossen opzettelijk te doden of te vangen.

Ingevolge artikel 3.10, tweede lid, in samenhang met artikel 3.8, tweede lid, van de Wnb kunnen wij, wanneer er geen andere bevredigende oplossing bestaat en indien geen afbreuk wordt gedaan aan een gunstige staat van instandhouding van de soort, een ontheffing verlenen van het bepaalde bij of krachtens artikel 3.10, lid 1, sub a, van de Wnb, ter voorkoming van ernstige schade aan met name de gewassen, veehouderijen, bossen, visgronden, wateren of andere vormen van eigendom.

Wij zijn van mening dat er geen andere bevredigende oplossing bestaat, zoals artikel 3.8, lid 5, sub a, van de Wnb voorschrijft, om te voorkomen dat vossen tussen zonsondergang en zonsopkomst drachtige ooien en lammeren verwonden en/of doden. In de schapenhouderij is het algemeen gebruikelijk dat schapen gedurende de wintermaanden worden ingeschaard op percelen grasland van melkveehouders.

Een perceel wordt enkele dagen tot weken begraasd waarna de schapen verplaatst worden naar het volgende perceel. Het plaatsen van een elektrisch gaasraster is hierbij een te bewerkelijke methode van afscherming tegen predatie door de vos. In het Flora- en faunabeleidsplan Drenthe wordt afscherming een te grote investering gezien voor incidenteel optredende schade, paragraaf 5.2 onder g. In de maand januari tot aan de lammertijd zijn drachtige ooien extra gevoelig voor verwenteling (het op de rug terecht komen) en hierdoor predatie. De ooien zijn topzwaar doordat ze drachtig zijn en ze hebben aan het einde van de winter een dikke vacht. Naast schapen die drachtig zijn of een dikke vacht hebben, hebben voornamelijk vleesrassen als de Texelaar extra kans op verwenteling. Deze rassen zijn van zichzelf robuust en niet zo lenig en komen minder gemakkelijk overeind. Zeker na regen, als hun vacht nog zwaar is van het water, zijn ze, eenmaal op hun rug gerold, niet meer zelf in staat om overeind te komen (Persbericht Dierenbescherming 2014). Eenmaal verwentelde schapen worden door vossen als prooi beschouwd. Vossen zullen hierbij niet het schaap doden maar zal een levend schaap aanvreten. Hierbij begint de vos aan de weke delen van de onderbuik, meestal het uier. Schapen overleven veelal het aanvreten niet.
(J.L. Mulder, 2005, Schapen en vossen in Waterland).

Voor lammeren is een andere bevredigende oplossing het tijdelijk ophokken van de ooien gedurende de lammerperiode. Lammeren mogen pas naar buiten nadat zij twee weken oud zijn. In de meest kwetsbare periode zijn de lammeren hiermee binnen. In de lammertijd begint echter het gras weer te groeien en is het voor de melkgift wenselijk dat de ooien in de weide staan om dit nieuwe gras te eten. Na de verplichte twee weken ophokken mogen de lammeren met de ooien mee de weide in. Deze periode zijn de lammeren nog korte tijd kwetsbaar voor predatie door de vos. Aangezien de lammertijd voornamelijk in maanden februari tot april valt duurt de kwetsbare periode tot juni.

Bij het door de vos doden van een drachtige ooi verliest de schapenhouder ook de ongeboren lammeren. De Nederlandse vleesrassen werpen gemiddeld twee lammeren (Wageningen UR, Handboek schapenhouderij). De gemiddelde kosten zijn derhalve die van het schaap en twee lammeren. De waarde hiervan overstijgt het bedrag van € 250,-- welke aangemerkt wordt als ernstige schade.
Indien het schaap het aanvreten wel overleefd is de economische schade gelijk of groter dan bij een gedood schaap. Een schaap zonder uier is onbruikbaar voor de vermeerdering en de dierenartskosten overstijgen veelal de waarde van het schaap. Bij lammeren is er een aanzienlijk prijsverschil tussen lammeren bestemd voor de slacht of voor de vermeerdering. Aangezien de schapenhouder geen kosten maakt in de periode tot aan verkoop van een slachtrijp lam wordt de verkoopprijs hiervan aangehouden bij de bepaling van de schade. Reeds bij de dood van één drachtige ooi en twee tot drie lammeren kan gesproken worden over ernstige schade.

In artikel 3.1 van het Besluit natuurbescherming is de vos op basis van artikel 3.15 landelijk vrijgesteld. Op basis van deze vrijstelling kan een grondgebruiker, ter voorkoming van schade, het gehele jaar de vos (laten) bejagen op zijn eigendommen. Een soort kan alleen landelijk vrijgesteld worden indien die niet in zijn voortbestaan wordt bedreigd of gevaar loopt. Met het vrijstellen is bepaald dat de gunstige staat van instandhouding van de vos niet in gevaar komt.

Op basis van artikel 3.25, lid 1, van de Wnb dient in de ontheffing te worden opgenomen welke middelen gebruikt kunnen worden voor de uitvoering. Voor de uitvoering van deze ontheffing worden als middel aangewezen kogelgeweren en hagelgeweren. Daarnaast biedt artikel 3.26, lid 3, van de Wnb de basis voor het gebruik van geweren na zonsondergang en voor zonsopkomst en voor middelen welke bij het geweer gebruikt mogen worden. Voor de uitvoering van deze ontheffing wordt een ontheffing verleend van het gestelde in artikel 3.26, lid 2, van de Wnb en wordt het toegestaan om geweren te gebruiken na zonsondergang en voor zonsopkomst waarbij gebruik wordt gemaakt van een kunstmatige lichtbron bij het geweer (niet aan het geweer vastgemaakt) en van voorzieningen om de prooi te verlichten (kunstlicht boven voerput).

Besluit
Op basis van vorenstaande hebben wij besloten om op basis van artikel 3.10 van de Wnb een ontheffing te verlenen voor het doden van vossen met behulp van geweer en kunstmatige lichtbron bij het geweer en voor voorzieningen om de prooi te verlichten gedurende de periode tussen zonsondergang en zonsopkomst ter voorkoming van ernstige schade aan drachtige ooien en lammeren. Dit besluit treedt in werking één dag na verzending van dit besluit en geldt tot 1 juni 2019.

Voorwaarden
Wij adviseren u deze zorgvuldig door te nemen, omdat overtreding hiervan strafrechtelijke gevolgen kan hebben of kan leiden tot intrekking van het besluit.

Van de ontheffing mag alleen gebruikt gemaakt onder de volgende voorwaarden:

1. Deze ontheffing heeft enkel betrekking op het doden van vossen door de in de aanvraag voor ontheffing genoemde personen:
   - 5.1.2e jachtaktenr. 5.1.2e
   met behulp van geweer en kunstmatige lichtbron bij het geweer en voor voorzieningen om de prooi te verlichten gedurende genoemde periode, tussen zonsondergang en zonsopkomst ter plaatse van het schadeperceel, zoals aangegeven op het bij dit besluit behorende gewaarmerkte topografische kaartje.
   Het is de jachtaktehouder enkel toegestaan om gebruik te maken van de ontheffing in een straal van 500 meter rond percelen met schapen en/of lammeren. Zijn derhalve na verweiding geen schapen en/of lammeren meer aanwezig op een perceel dan kan rond en op het desbetreffende perceel geen gebruik gemaakt worden van de ontheffing. Op het gehele omlijnde gebied kan enkel worden gelichtbakt als op alle in de aanvraag opgegeven percelen schapen en/of lammeren lopen.

2. De grondgebruiker is verplicht alle schade tijdens de looptijd van de ontheffing te melden op www.faunaschade.nl. De schade dient binnen 48 uur nadat deze is opgetreden gemeld te worden zodat deze steekproefsgewijs gevalideerd kan worden. De door vossen aangerichte schade komt niet in aanmerking voor een tegemoetkoming aangezien de vos op de landelijke vrijstellingslijst staat. De gemelde schade hoeft, na het invoeren, niet doorgezet te worden voor een tegemoetkoming (het betalen van de € 300,--).

3. Het gebruik van dit besluit is strikt persoonlijk en is uitsluitend voorbehouden aan de in voorschrift 1 genoemde jachtaktehouders. De jachtaktehouder is verplicht een kopie van dit besluit bij zich te dragen, alsmede een legitimatiebewijs, alsmede de jachtakte. De documenten moeten op eerste vordering van de daartoe bevoegde ambtenaren onmiddellijk ter inzage worden gegeven. De jachtaktehouders hebben toestemming om zich te doen vergezellen.

4. Er kan slechts gebruik worden gemaakt van de ontheffing, nadat de jachtaktehouders in het bezit zijn van een gedagtekende verklaring van de grondgebruiker, waarin de grondgebruiker toestemming geeft voor betreding van de bij hem of haar in gebruik zijnde gronden. Tevens, indien van de openbare weg geschenen en/of geschoten wordt, dient een grondgebruikersverklaring van de wegbeheerder in uw bezit te zijn. De verklaring moet op eerste vordering van de daartoe bevoegde ambtenaren onmiddellijk ter inzage worden gegeven.

5. Handelingen in het kader van deze ontheffing mogen niet geschieden op zon- en feestdagen.

6. Gedode vossen moeten, ter voorkoming van verspreiding van ziekten, direct nadat de vos is bemachtigd, worden opgeruimd en vernietigd.

7. De ontheffing kan door de provincie worden geschorst of ingetrokken indien gewijzigde omstandigheden hiertoe aanleiding geven. De in voorwaarde 1 genoemde personen worden, door het Faunaloket Drenthe, schriftelijk geïnformeerd van de schorsing of intrekking.

8. Rapportageplicht
   Op grond van artikel 3.13 van de Wet natuurbescherming dient de jacht(akte)houder alle afschot te rapporteren bij de Faunabeheereenheid (Fbe). Geschoten vossen dienen binnen 48 uur gerapporteerd te worden in het Faunaregistratiesysteem. Voor rapportage van afschot op grond van deze ontheffing wordt door het Faunaloket Drenthe een machtiging in het Faunaregistratiesysteem aangemaakt. Rapportage op deze machtiging kan tot en met uiterlijk 2 juni 2019.

9. Meldingsplicht
   Voordat met het doden van vossen met behulp van het geweer en kunstmatige lichtbron bij het geweer en voor voorzieningen om de prooi te verlichten wordt aangevangen, dient hiervan - bij elk gebruik opnieuw - een werkdag van tevoren melding te worden gemaakt het team Vergunningverlening, Toezicht en Handhaving van de provincie Drenthe. Hiervoor moet het DIGITALE MELDINGSFORMULIER worden gebruikt.
   Dat is te vinden op www.provincie.drenthe.nl/meldenfaunabeheer
   Bij vorenstaande meldingen dient u datum, aanvangstijd en eindtijd (met een maximale tijdspanne van 3 uur) en de betreffende diersoort van de actie te vermelden.

Vragen en toezicht
Mocht u vragen hebben over dit besluit dan verzoeken wij u contact op te nemen met Faunaloket Drenthe, t.a.v. mevrouw 5.1.2e Postbus 122, 9400 AC Assen, info@faunaloketdrenthe.nl of telefoonnummer (0592) 36 55 00.

De toezichthouders van de provincie Drenthe zijn belast met de handhaving van en toezicht op de naleving van de voorschriften van dit besluit.

Rechtsmiddelen
Bent u het niet eens met dit besluit, dan kunt u binnen zes weken na de dag van verzending ervan hiertegen een bezwaarschrift indienen bij het college van gedeputeerde staten van Drenthe. De dag van verzending is de dagtekening van het besluit. Voor meer informatie over het indienen van een bezwaarschrift verwijzen wij u naar http://www.provincie.drenthe.nl/loket/bezwaarschriften

Ter kennisneming is een afschrift van dit besluit toegezonden aan het BIJ12 Unit Faunafonds en het Faunaloket Drenthe.

Hoogachtend,

Gedeputeerde Staten van Drenthe,
namens dezen,

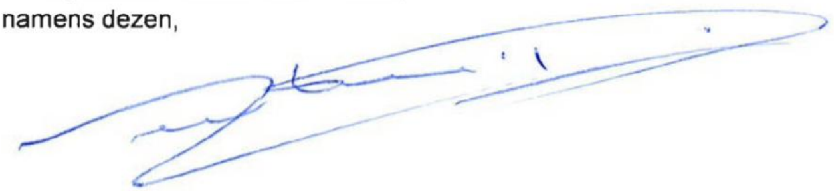

A. Venekamp,
teammanager Vergunningverlening, Toezicht en Handhaving

Bijlage(n):

In afschrift aan:

- Dhr. [redacted]

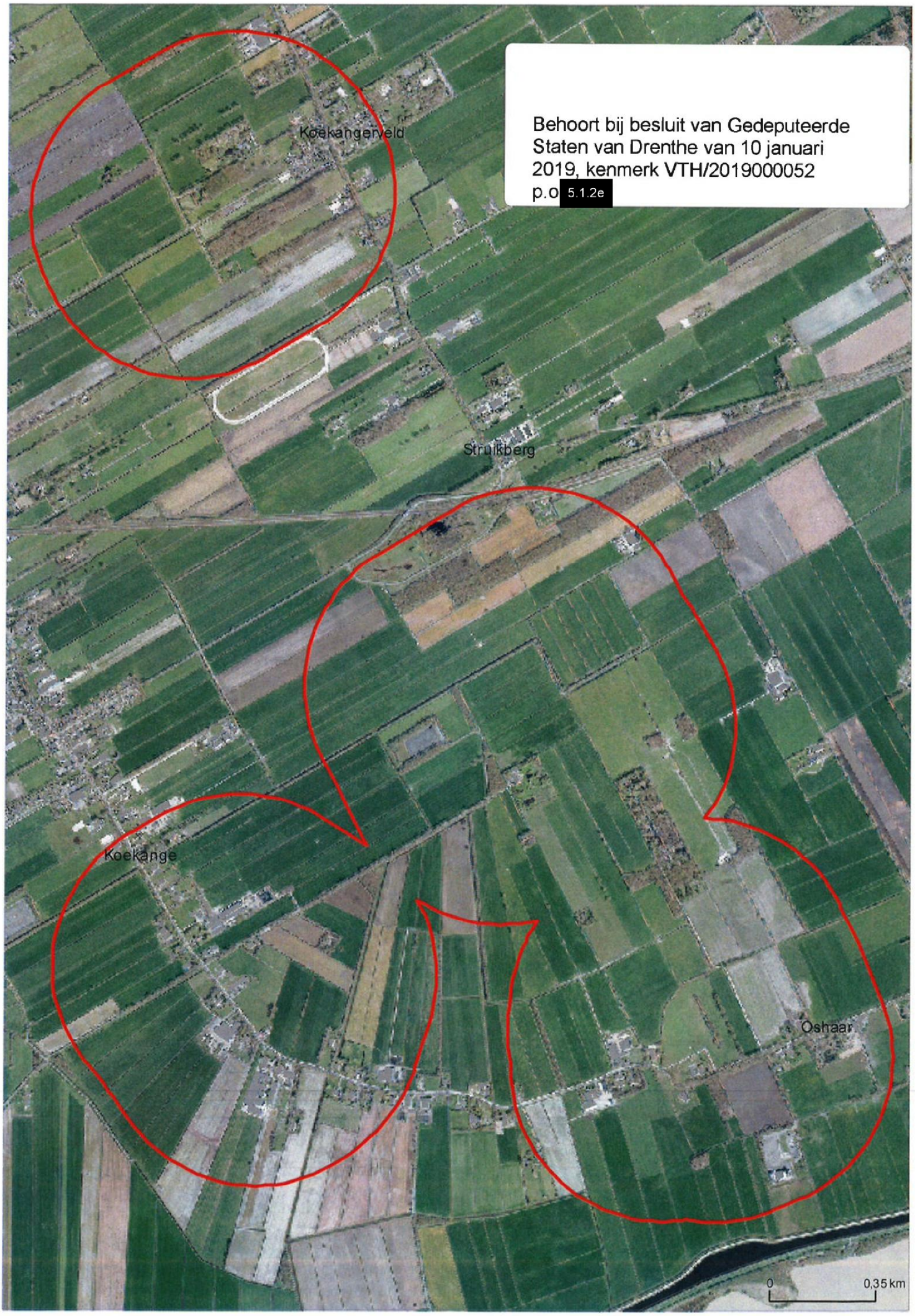
Koekangerveld
Behoort bij besluit van Gedeputeerde Staten van Drenthe van 10 januari 2019, kenmerk VTH/2019000052
p.o. 5.1.2e
Struikberg
Koekange
Oshaar
0
0,35 km

Bekendmakingen en vergunningen - Nieuwe advertentie / bekendmaking

Via dit formulier kun je advertenties voor publicatie in krant en op de website aanleveren. De deadline is **dinsdagmiddag 12.00 uur**. Alleen advertenties die via dit formulier zijn aangeleverd worden gepubliceerd.
Items gemarkeerd met een * zijn verplicht om in te vullen. Heb je vragen? Neem dan contact op met je communicatieadviseur of met 5.1.2i @drenthe.nl.

Meer informatie over advertenties en bekendmakingen: zie Huisnet.

Algemeen

Producttype	natuurbeschermingsvergunning
Titel / kop (wordt gepubliceerd op website)	Ontheffing ter bestrijding van schade
Korte tekst (samenvatting) voor advertentie in krant. Wordt ook op de website gepubliceerd.	Ontheffing verleend voor het bestrijden van vossen met behulp van kunstlicht ter voorkoming van schade aan drachtige ooien en lammeren op percelen aan en rond de Eggeweg te Koekange.
Lange tekst (publicatie op website)	61808622_4307594_2019-004_5.1.2e_5.1.2e_con._bekendmaking.docx

Extra gegevens

Publicatiedatum	15-01-2019

Let op: De bekendmaking staat 2 maanden op de website van de provincie Drenthe. Daarna wordt de bekendmaking (met eventuele bijbehorende documenten) automatisch verborgen.

Publiceren in de volgende titels: (max. 2 titels, bekijk de helptekst voor het verspreidingsgebied)	Geen publicatie in krant, alleen op website
Publicatie in Staatscourant (www.staatscourant.nl)?	Nee
Gemeente	Niet van toepassing
Is de bekendmaking vergunning-gerelateerd?	Ja
Locatie - Postcode	
Locatie - Huisnr:	nvt
Start termijn (inzage/bezwaar)	15-01-2019
Einde termijn	25-02-2019

Standaardtekst onderaan advertenties

Op www.provincie.drenthe.nl/bekendmakingen vindt u meer informatie en de mogelijkheden om te reageren. U kunt de stukken ook inzien in het provinciehuis, Westerbrink 1 in Assen, (0592) 36 55 55. Op de hoogte blijven van de bekendmakingen in uw regio van gemeente, waterschap, provincie en Rijk? Abonneer u op de e-mailservice van www.overheid.nl.

Opmerkingen (niet voor publicatie)

Opmerkingen t.b.v. de redactie	
Naam contactpersoon / invuller	5.1.2e
E-mailadres contactpersoon / invuller	5.1.2e @drenthe.nl
Team	Vergunningverlening, Toezicht en Handhaving

Wil je deze advertentietekst ook naar een ander adres sturen (bijvoorbeeld je afdelingssecretariaat)?	Nee
Verwacht je over dit onderwerp (klant) vragen?	Nee

Let op: controleer alle ingevulde velden. Hierna wordt je formulier direct verzonden naar de redactie.



0027

485212

PROVINCIE DRENTHE
No.: 2019 000034
Ingek.: 04 JAN. 2019
TEAM: VTH
TE BEH. DOOR: 5.1.2e
DWS: G.AFD

Aanvraag ontheffing ex artikel 3.3-3.10 Wet natuurbescherming

Lees voor het invullen eerst de toelichting per vraag.

A. GEGEVENS AANVRAGER

De aanvrager is meestal grondgebruiker

Naam:	5.1.2e MA
Adres:	
Postcode en plaats:	
Telefoonnummer:	
E-mailadres:	5.1.2e @kpnmail.nl
Jachtaktenummer (**):	
Relatienummer provincie:	(indien bekend)
Indien aanvrager een rechtspersoon is geef dan hieronder aan:	
Naam en voorletters contactpersoon:	5.1.2e MA
Functie contactpersoon bij aanvrager:	

Aanvrager is een:

☐	natuurlijk persoon		
☒	rechtspersoon:	inschrijfnummer Kamer van Koophandel:	5.1.2e
		plaats van inschrijving:	Zwolle
		datum van inschrijving:	2014

Gaat u zelf de schade bestrijden?

☐ Ja
☒ Nee

Als u deze vraag met 'nee' hebt beantwoord, vul hier dan de gegevens van de persoon (jachtaktehouder) die de schade voor u gaat bestrijden in. Zijn er meerdere jachtaktehouders, voeg dan als bijlage een lijst toe met onderstaande gegevens van alle personen:

Naam:	5.1.2e MA
Geboortedatum:	
Adres:	
Postcode en plaats:	
Telefoonnummer:	
E-mailadres:	5.1.2e @hetnet.nl
Jachtaktenummer (**):	5.1.2e
Relatienummer provincie:	(indien bekend)

* doorhalen wat niet van toepassing is.
** alleen nummers van geldige jachtakten

In te vullen door provincie	1	Aanvraagnummer		3	Paraaf	
	2	Ontvangstdatum		4	Opmerkingen	

B. DIERSOORT, SOORT ONTHEFFING EN MIDDELEN

B1 Diersoort en soort ontheffing

Kruis aan voor welke diersoort u een ontheffing aanvraagt en kruis per diersoort aan wat voor soort ontheffing u wenst.
Lees eerst aandachtig de toelichting bij de tabel.

		Soort ontheffing (zie toelichting)	jagen buiten jachtseizoen (1)	doden van zon op tot zon onder (2)	doden van zon onder tot zon op (3)	verstoren van vaste rust- en verblijfplaats (4)	doden of verstoren in bebouwde kom of op vliegveld (5)
		Diersoort					
A	☐	Wilde eend	☐	☐			☐
B	☐	Haas	☐	☐			☐
C	☐	Konijn	☐	☐	☐		☐
D	☐	Roek		☐			☐
E	☐	Fazant	☐	☐			☐
F	☐	Knobbelzwaan		☐		☐	☐
G	☐	Spreeuw		☐			☐
H	☐	Grauwe gans winter *1 nov-31 mrt*		☐		☐	☐
I	☐	Kolgans winter *1 nov-31 mrt*		☐		☐	☐
J	☐	Grauwe gans zomer *1 apr-31okt*		☐		☐	☐
K	☐	Kolgans zomer *1 apr-31okt*		☐		☐	☐
L	☐	Verwilderde boerengans		☐	☐	☐	☐
M	☐	Steenmarter		☐			☐
N		Vos			☒		☐
O		Overige: _____	☐	☐	☐	☐	☐

B2 Gebruik Middelen

Kruis aan voor elke diersoort waarvoor u een ontheffing aanvraagt welke middelen u wenst te gebruiken

		Middel (zie toelichting)	Hagelgeweer	Kogelgeweer	Kogelgeweer tezamen met kunstlicht	Jachtvogels	Kastvallen en vangkooien of netten	slag-, snij- of steekwapens	Honden
		Diersoort							
A	☐	Wilde eend	☐	■	■	☐	☐	☐	☐
B	☐	Haas	☐	☐	☐	☐	☐	☐	☐
C	☐	Konijn	☐	☐	☐	☐	☐	☐	☐
D	☐	Roek	☐	☐	■	☐	☐	☐	☐
E	☐	Fazant	☐	■	■	☐	☐	☐	☐
F	☐	Knobbelzwaan	■	☐	■	■	☐	☐	☐
G	☐	Spreeuw	☐	☐	■	☐	☐	☐	☐
H	☐	Grauwe gans winter	☐	☐	■	☐	☐	☐	☐
I	☐	Kolgans winter	☐	☐	■	☐	☐	☐	☐
J	☐	Grauwe gans zomer	☐	☐	■	☐	☐	☐	☐
K	☐	Kolgans zomer	☐	☐	■	☐	☐	☐	☐
L	☐	Verwilderde boerengans	☐	☐	■	☐	☐	☐	☐
M	☐	Steenmarter	☐	☐	☐	☐	☐	☐	☐
N		Vos	☐	☐	☒	☐	☐	☐	☐
O		Overige: _____	☐	☐	☐	☐	☐	☐	☐

C. REDEN ONTHEFFING

Om welke reden wordt een ontheffing aangevraagd?

Voor vogels kunt u kiezen uit één of meerdere onderstaande belangen:

a.	☐	in het belang van de volksgezondheid of de openbare veiligheid.
b.	☐	in het belang van de veiligheid van het luchtverkeer.
c.	☐	ter voorkoming van belangrijke schade aan gewassen, vee, bossen, bedrijfsmatige visserij en wateren.
d.	☐	ter bescherming van flora en fauna.
e.	☐	voor onderzoek, het uitzetten of herinvoeren van soorten, of voor de daarmee samenhangende teelt

Voor konijn, haas, steenmarter en vos of andere zoogdieren kunt u kiezen uit één of meerdere onderstaande belangen:

a.	☐	in het belang van de bescherming van de wilde flora of fauna, of in het belang van de instandhouding van de natuurlijke habitats.
b.	☐	in het belang van de volksgezondheid, de openbare veiligheid of andere dwingende redenen van groot openbaar belang, met inbegrip van redenen van sociale of economische aard en met inbegrip van voor het milieu wezenlijke gunstige effecten.
c.	☒	ter voorkoming van ernstige schade aan met name de gewassen, veehouderijen, bossen, visgronden, wateren of andere vormen van eigendom of ter voorkoming van schade of overlast, met inbegrip van schade aan sportvelden, schietterreinen, industrieterreinen, kazernes, of begraafplaatsen;
d.	☐	ter voorkoming of bestrijding van onnodig lijden van zieke of gebrekkige dieren;
e.	☐	Met het oog op andere belangen: _____

Als u hier mogelijkheid a, b, d of e hebt gekozen, kunt u verder gaan met onderdeel F.
Als u hebt gekozen voor mogelijkheid c, ga dan verder met onderdeel D.

D. PREVENTIEVE MAATREGELEN INCLUSIEF VERJAGING MET BETREKKING TOT LANDBOUWSCHADE

Welke preventieve maatregelen zijn en/of zullen worden getroffen om schade te voorkomen?

(Zie toelichting.)

☐ Geur- en smaakstoffen	te weten:
☐ Visuele middelen	te weten:
☐ Akoestische middelen	te weten:
☐ Visueel akoestische middelen	te weten:

☒ Afscherming	te weten: schrikschaar
☐ Teelttechnische maatregelen	te weten:
☐ Afleidende middelen/aanbieden alternatief voedsel	te weten:
☐ Aantrekken natuurlijke vijanden	te weten:

Gedeputeerde Staten zullen pas een ontheffing voor het doden van dieren verlenen als preventieve maatregelen niet baten en er schade dreigt op te treden of reeds is opgetreden.

Is naar uw mening het effect van de toegepaste preventieve middelen voldoende geweest of zal naar uw mening het effect van de toe te passen preventieve maatregelen voldoende zijn?

☐ Ja
☒ Nee

➔ Zo ja, geef dan aan waarom u het doden van dieren als **aanvullend middel** noodzakelijk acht.
➔ Zo nee, licht dan hieronder toe waarom u tot de conclusie komt dat preventieve maatregelen niet afdoende zijn. Eventueel kunt u dit aangeven op een aparte bijlage. *Geeft u ook aan welke andere alternatieven daarnaast wel aanwezig zijn of overwogen zijn, maar niet zijn gebruikt en waarom niet.*

Vos laat zich niet tegenhouden door schrikschaar

E. DREIGENDE OF OPGETREDEN SCHADE

Als er naar uw mening al sprake is van belangrijke/ernstige schade of wanneer belangrijke/ernstige schade dreigt, geef dan hieronder aan op welk(e) gewas(sen) of diersoort(en) deze schade betrekking heeft. Daarnaast vermeldt u overige bijzonderheden met betrekking tot de (dreigende) schade. U geeft bij reeds opgetreden schade ook aan of de schade is gemeld bij BIJ12 Unit Faunafonds en zo nee, waarom niet. Indien er onvoldoende ruimte beschikbaar is kunt u hiervoor een extra bijlage toevoegen.

Gewas (groep)	Diersoort(en) (+ aantallen)	Dreigende of reeds opgetreden belangrijke schade	Schade gemeld?
	Schapen	Dreigende	ja/nee
	Lammeren	"	ja/nee
			ja/nee
			ja/nee

Onderbouw de dreigende of opgetreden belangrijke/ernstige schade door middel van, bij voorkeur officiële gegevens (bijvoorbeeld BIJ12 Unit Faunafonds,schadetaxaties in voorgaande jaren, enz.).

Wat is de totale oppervlakte aan schadegevoelig gewas waarvoor een ontheffing noodzakelijk wordt geacht en in welke periode heeft en/of verwacht u schade aan het gewas (schadegevoelige periode)?

Geef de totale oppervlakte weer per (gewas)groep.

Gewas(groep)	Oppervlakte	Schadegevoelige periode				periode ontheffing(*)
		van		t/m		
		van		t/m		
		van		t/m		

Let op: Er is reeds belangrijke/ernstige schade ontstaan danwel dreigen te ontstaan. Van belangrijke/ernstige schade aan gewassen is sprake wanneer de schade minimaal 250 euro per geval bedraagt. Geef de totale oppervlakte weer per gewas(groep). Het kwantificeren van de omvang van de mogelijke schade kan in sommige gevallen ook gebeuren door bijvoorbeeld het opgeven van aantallen. Dit is ook het geval wanneer er sprake is van schade aan vee.

(*) als u ontheffing vraagt voor dezelfde periode als de schadegevoelige periode, kunt u volstaan met vermelding "idem". Wilt u in andere gevallen de periode van ontheffing aangeven en motiveren waarom deze afwijkt van de schadegevoelige periode?

Als u bij onderdeel C, optie c, "schade" hebt gekozen, kunt u verder gaan met onderdeel G.

F. (DREIGENDE) SCHADE EN PREVENTIEVE MAATREGELEN INCLUSIEF VERJAGING VAN DE BELANGEN OPGENOMEN ONDER a, b, d, e, BIJ PUNT C

Beschrijf hieronder waarom een ontheffing voor het verstoren of doden van dieren noodzakelijk is. Onderbouw dit met cijfers en/of andere gegevens, waaruit die noodzaak blijkt en geef tevens aan waarom volgens u het effect van de preventieve maatregelen onvoldoende is of zal zijn.

Wilt u hier invullen voor welke periode u ontheffing aanvraagt.

Van		t/m			diersoort / middel:	
Van		t/m			diersoort / middel:	
Van		t/m			diersoort / middel:	

Argumentatie:

G. LOCATIE PERCEEL

Geef een omschrijving van de locatie van het 'perceel' (kadastrale gegevens, of duidelijke gebiedsgrenzen zoals wegen of kanalen).

Geef zo nauwkeurig mogelijk aan op een bijgevoegde topografische kaart (schaal minimaal 1 : 25.000), waar de (potentiële) percelen zijn gelegen. Op de kaart moet een duidelijk herkenningspunt aanwezig zijn. Vangkooien en kastvallen kunnen op dezelfde topografische kaart worden aangegeven.

In welke gemeente(n) liggen de gronden waarvoor ontheffing wordt aangevraagd?

Westerveld

H. ONDERTEKENING

Heeft u eerder een ontheffing op basis van de Flora- en Faunawet of de Wet natuurbescherming ontvangen voor bestrijding van dezelfde schade door dezelfde diersoort?

☒ Ja
☐ Nee

Zo ja, geef hieronder het nummer en jaar aan van de ontheffing op basis van de Flora- en faunawet of wet natuurbescherming.

Jaar:	2019		Nummer ontheffing:	FEF 2019.024

Kruis hieronder aan welke bijlagen u hebt bijgevoegd bij uw aanvraag.

Altijd verplichte bijlagen:	☒	topografische kaart(en) (schaal minimaal 1:25.000)
Verplicht indien van toepassing:	☒	lijst personen die als ontheffinggebruiker optreden→ **(zie deel A)**
	☐	een uitgebreide onderbouwing van de ontheffingsaanvraag de (te verwachten) schade, preventieve maatregelen, in te zetten middelen etc. **(zie deel D, E, of F)**
	☐	overige:

De aanvrager verklaart dat hij/zij:

- alle gegevens naar waarheid heeft verstrekt;

- toestemming verleent aan Gedeputeerde Staten van de provincie Drenthe om alle inlichtingen in te winnen die voor de beoordeling van deze aanvraag nodig worden geacht;
- bekend is met de voorwaarden en verplichtingen ingevolge de Wet natuurbescherming en het daarbij behorende besluit en regeling;
- alle gewenste inlichtingen met betrekking tot de voor de beoordeling en controle benodigde gegevens terstond en naar waarheid zal verstrekken aan de ambtenaren die belast zijn met de behandeling en controle van de aanvraag;
- er mee bekend is dat een ontheffing kan worden ingetrokken, indien hij/zij één of meer uit zijn/haar verbintenis voortvloeiende verplichtingen niet nakomt, dan wel in het kader van de ontheffingverlening onjuiste gegevens heeft verstrekt.

Datum:	3/1 2019
Plaats:	5.1.2e
Naam aanvrager/ondergetekende:	5.1.2e
Handtekening:	5.1.2e

[redacted]

Behoort bij besluit van Gedeputeerde Staten van Drenthe van 19 februari 2018; kenmerk VTH/2018000491
p.o. [redacted]



Google Maps

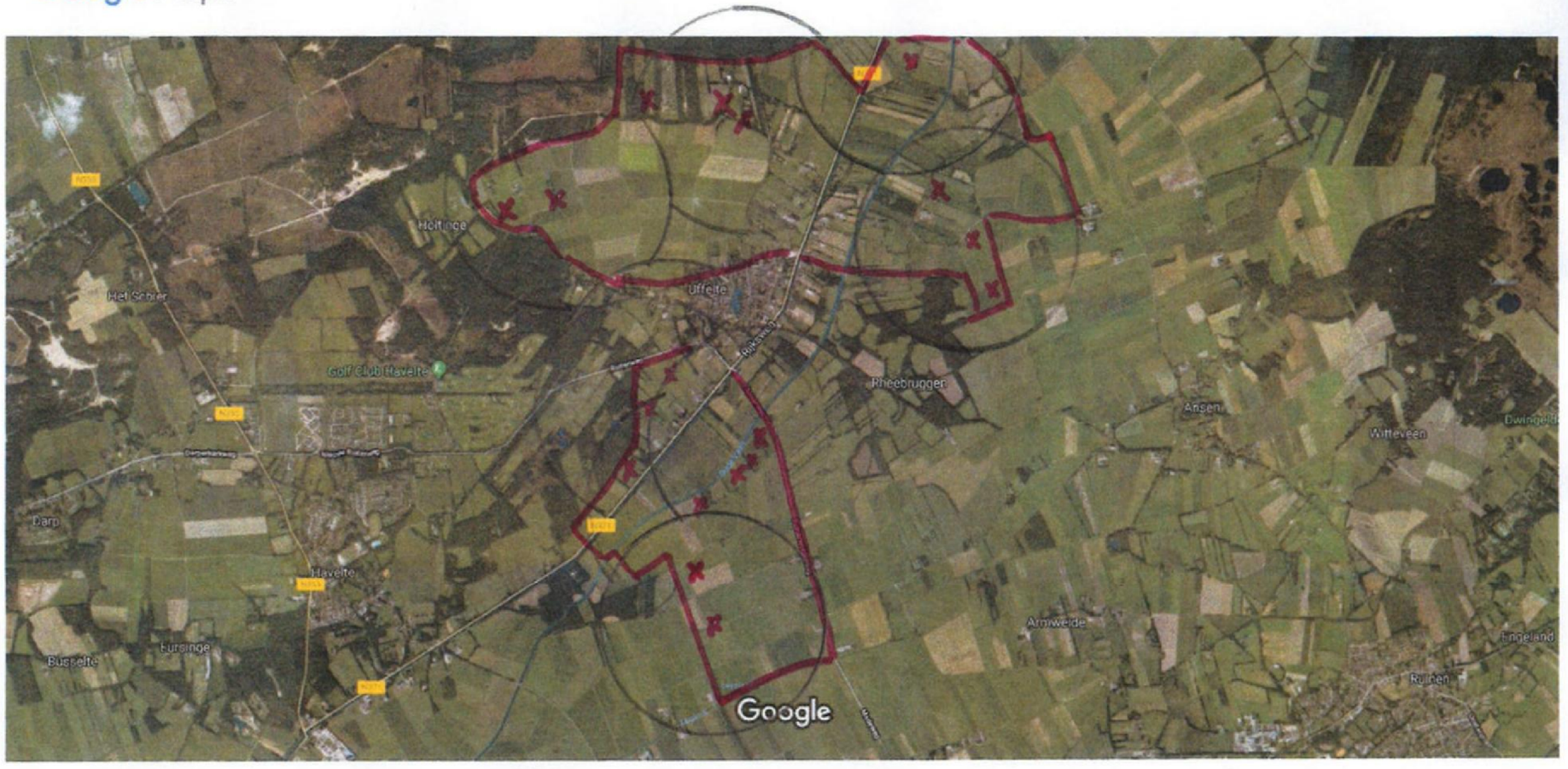

Afbeeldingen ©2018 Aerodata International Surveys,Kaartgegevens ©2018 Google 500 m

https://www.google.nl/maps/@[redacted]m/data=!3m1!1e3 31-1-2018

PB BRIEVEN	Registreren ja
Team: VTH omgeving	Kenmerk
Opsteller: dhr [redacted]	Mandaat ja
Paraaf hoofd afdeling	Datum
Paraaf directeur	Datum
Paraaf	Wnb beheer en schadebestrijding vos-drachtige ooien en lammeren
Afschrift aan ontheffing + gewaarmerkte kaart naar [redacted], [redacted], [redacted], [redacted] [redacted]@bij12.nl [redacted]@FBEdrenthe.onmicrosoft.com (**inclusief alle bijlagen)** ENKEL OP PAPIER NAAR: nog overige adressen; zie bijlage in afschrift aan: **de ontheffing + gewaarmerkt kaartje**	
Ontheffing voor verzending: Met "alle bijlagen" wordt bedoeld: - GEWAARMERKTE topografische kaartje met gearceerd de schadepercelen **Dus voor overige adressen: alleen de ontheffing + gewaarmerkt kaartje**	**Uiterlijk 14 januari verzenden ivm bekendmaking op 15 januari.**

Pagina('s) word(t)/(en) niet verstrekt

2 - 6

Duplicaat (ID 485218)

PB BRIEVEN

Registreren ja

Team: VTH omgeving

Kenmerk

Opsteller: dhr. 5.1.2e

Mandaat ja

Paraaf hoofd afdeling

Datum

Paraaf directeur

Datum

Paraaf

Wnb beheer en schadebestrijding vos-drachtige ooien en lammeren

Afschrift aan ontheffing + gewaarmerkte kaart naar

5.1.2e, 5.1.2e, 5.1.2e 5.1.2e

info@faunaloketdrenthe.nl

Ontheffing voor website

Met “alle bijlagen” wordt bedoeld:

- GEWAARMERKTE topografische kaartje met gearceerd de schadepercelen + bekendmaking

… op website 15 januari

Pagina('s) word(t)/(en) niet verstrekt

2 - 6

Duplicaat (ID 485219)

BEKENDMAKING

Onderwerp: Wet natuurbescherming – ontheffing ter voorkoming van schade; verleende ontheffing

Gedeputeerde Staten van Drenthe delen mee dat zij op grond van artikel 3.10, lid 2 van de Wet natuurbescherming hebben besloten een ontheffing te verlenen voor het bestrijden van vossen met behulp van kunstlicht ter voorkoming van schade aan drachtige ooien en lammeren op percelen aan en rond de Rijksweg te Uffelte.

U kunt de beschikking en de bijbehorende stukken vanaf 15 januari 2019 tot en met 25 februari 2019 digitaal inzien op de website http://www.provincie.drenthe.nl/actueel/bekendmakingen

Tot en met 25 februari 2019 kunnen belanghebbenden op grond van het bepaalde in de Algemene wet bestuursrecht bezwaar indienen bij het college van Gedeputeerde Staten van Drenthe. Voor meer informatie over de beroepsprocedure verwijzen wij u naar http://provincie.drenthe.nl/loket/bezwaarschriften

provinciehuis Westerbrink 1, Assen
postadres Postbus 122, 9400 AC Assen

www.drenthe.nl
0592 - 36 55 55

provincie Drenthe

Aan:

5.1.2e

5.1.2e

Assen, 14 januari 2019
Ons kenmerk 2/VTH/2019000063
Behandeld door mevrouw 5.1.2e (0592) 5.1.2e
Onderwerp: Aanvraag ontheffing ex artikel 3.10, lid 2 Wet natuurbescherming
FEF 2019-006

Geachte heer 5.1.2e

Naar aanleiding van uw aanvraag d.d. 4 januari 2019 (ons kenmerk 2019000034) ontvangt u hierbij ons besluit op grond van artikel 3.10 Wet natuurbescherming (Wnb) voor het doden van vossen met behulp van geweer, kunstmatige lichtbron bij het geweer en voor voorzieningen om de prooi te verlichten ter voorkoming van ernstige schade aan drachtige ooien en lammeren. Uw aanvraag staat geregistreerd onder nummer FEF 2019-006.

Overwegingen
De vos is een van nature op het Europese grondgebied van de lidstaten van de Europese Unie voorkomende diersoort. Ingevolge artikel 3.10 lid 1 sub a van de Wet Natuurbescherming is het verboden vossen opzettelijk te doden of te vangen.

Ingevolge artikel 3.10, tweede lid, in samenhang met artikel 3.8, tweede lid van de Wnb kunnen wij, wanneer er geen andere bevredigende oplossing bestaat en indien geen afbreuk wordt gedaan aan een gunstige staat van instandhouding van de soort, een ontheffing verlenen van het bepaalde bij of krachtens artikelen 3.10 lid 1 sub a Wnb, ter voorkoming van ernstige schade aan met name de gewassen, veehouderijen, bossen, visgronden, wateren of andere vormen van eigendom.

Wij zijn van mening dat er geen andere bevredigende oplossing bestaat, zoals artikel 3.8 lid 5 sub a Wnb voorschrijft, om te voorkomen dat vossen tussen zonsondergang en zonsopkomst drachtige ooien en lammeren verwonden en/of doden. In de schapenhouderij is het algemeen gebruikelijk dat schapen gedurende de wintermaanden worden ingeschaard op percelen grasland van melkveehouders. Een perceel wordt enkele dagen tot weken begraasd waarna de schapen verplaatst worden naar het volgende perceel. Het plaatsen van een elektrisch gaasraster is hierbij een te bewerkelijke methode van afscherming tegen predatie door de vos. In het Flora- en faunabeleidsplan Drenthe wordt afscherming een te grote investering

gezien voor incidenteel optredende schade, paragraaf 5.2 onder g. In de maand januari tot aan de lammertijd zijn drachtige ooien extra gevoelig voor verwenteling (het op de rug terecht komen) en hierdoor predatie. De ooien zijn topzwaar doordat ze drachtig zijn en ze hebben aan het einde van de winter een dikke vacht. Naast schapen die drachtig zijn of een dikke vacht hebben, hebben voornamelijk vleesrassen als de Texelaar extra kans op verwenteling. Deze rassen zijn van zichzelf robuust en niet zo lenig en komen minder gemakkelijk overeind. Zeker na regen, als hun vacht nog zwaar is van het water, zijn ze, eenmaal op hun rug gerold, niet meer zelf in staat om overeind te komen (Persbericht Dierenbescherming 2014). Eenmaal verwentelde schapen worden door vossen als prooi beschouwd. Vossen zullen hierbij niet het schaap doden maar zal een levend schaap aanvreten. Hierbij begint de vos aan de weke delen van de onderbuik, meestal het uier. Schapen overleven veelal het aanvreten niet. (J.L. Mulder, 2005, Schapen en vossen in Waterland).

Voor lammeren is een andere bevredigende oplossing het tijdelijk ophokken van de ooien gedurende de lammerperiode. Lammeren mogen pas naar buiten nadat zij twee weken oud zijn. In de meest kwetsbare periode zijn de lammeren hiermee binnen. In de lammertijd begint echter het gras weer te groeien en is het voor de melkgift wenselijk dat de ooien in de weide staan om dit nieuwe gras te eten. Na de verplichte twee weken ophokken mogen de lammeren met de ooien mee de weide in. Deze periode zijn de lammeren nog korte tijd kwetsbaar voor predatie door de vos. Aangezien de lammertijd voornamelijk in maanden februari tot april valt duurt de kwetsbare periode tot juni.

Bij het door de vos doden van een drachtige ooi verliest de schapenhouder ook de ongeboren lammeren. De Nederlandse vleesrassen werpen gemiddeld twee lammeren (Wageningen UR, Handboek schapenhouderij). De gemiddelde kosten zijn derhalve die van het schaap en twee lammeren. De waarde hiervan overstijgt het bedrag van € 250,- welke aangemerkt wordt als ernstige schade.
Indien het schaap het aanvreten wel overleefd is de economische schade gelijk of groter dan bij een gedood schaap. Een schaap zonder uier is onbruikbaar voor de vermeerdering en de dierenartskosten overstijgen veelal de waarde van het schaap. Bij lammeren is er een aanzienlijk prijsverschil tussen lammeren bestemd voor de slacht of voor de vermeerdering. Aangezien de schapenhouder geen kosten maakt in de periode tot aan verkoop van een slachtrijp lam wordt de verkoopprijs hiervan aangehouden bij de bepaling van de schade. Reeds bij de dood van één drachtige ooi en twee tot drie lammeren kan gesproken worden over ernstige schade.

In artikel 3.1 van het Besluit natuurbescherming is de vos op basis van artikel 3.15 landelijk vrijgesteld. Op basis van deze vrijstelling kan een grondgebruiker, ter voorkoming van schade, het gehele jaar de vos (laten) bejagen op zijn eigendommen. Een soort kan alleen landelijk vrijgesteld worden indien die niet in zijn voortbestaan wordt bedreigd of gevaar loopt. Met het vrijstellen is bepaald dat de gunstige staat van instandhouding van de vos niet in gevaar komt.

Op basis van artikel 3.25 lid 1 Wnb dient in de ontheffing te worden opgenomen welke middelen gebruikt kunnen worden voor de uitvoering. Voor de uitvoering van deze ontheffing worden als middel aangewezen kogelgeweren en hagelgeweren.
Daarnaast biedt artikel 3.26 lid 3 Wnb de basis voor het gebruik van geweren na zonsondergang en voor zonsopkomst en voor middelen welke bij het geweer gebruikt

mogen worden. Voor de uitvoering van deze ontheffing wordt een ontheffing verleend van het gestelde in artikel 3.26 lid 2 Wnb en wordt het toegestaan om geweren te gebruiken na zonsondergang en voor zonsopkomst waarbij gebruik wordt gemaakt van een kunstmatige lichtbron bij het geweer (niet aan het geweer vastgemaakt) en van voorzieningen om de prooi te verlichten (kunstlicht boven voerput).

Besluit
Op basis van vorenstaande hebben wij besloten om op basis van artikel 3.10 Wnb een ontheffing te verlenen voor het doden van vossen met behulp van geweer en kunstmatige lichtbron bij het geweer en voor voorzieningen om de prooi te verlichten gedurende de periode tussen zonsondergang en zonsopkomst ter voorkoming van ernstige schade aan drachtige ooien en lammeren. Dit besluit treedt in werking één dag na verzending van dit besluit en geldt tot 1 juni 2019.

Voorwaarden
Wij adviseren u deze zorgvuldig door te nemen, omdat overtreding hiervan strafrechtelijke gevolgen kan hebben of kan leiden tot intrekking van het besluit.

Van de ontheffing mag alleen gebruik gemaakt worden onder de volgende voorwaarden:

1. Deze ontheffing heeft enkel betrekking op het doden van vossen door de in de aanvraag voor ontheffing genoemde personen:
   - 5.1.2e jachtaktenr. 5.1.2e
   - 5.1.2e jachtaktenr. 5.1.2e
   - 5.1.2e jachtaktenr. 5.1.2e
   - 5.1.2e jachtaktenr. 5.1.2e

   met behulp van geweer en kunstmatige lichtbron bij het geweer en voor voorzieningen om de prooi te verlichten gedurende genoemde periode, tussen zonsondergang en zonsopkomst ter plaatse van het schadeperceel, zoals aangegeven op het bij dit besluit behorende gewaarmerkte topografische kaartje. Het is de jachtaktehouder enkel toegestaan om gebruik te maken van de ontheffing in een straal van 500 meter rond percelen met schapen en/of lammeren. Zijn derhalve na verweiding geen schapen en/of lammeren meer aanwezig op een perceel dan kan rond en op het desbetreffende perceel geen gebruik gemaakt worden van de ontheffing. Op het gehele omlijnde gebied kan enkel worden gelichtbakt als op alle in de aanvraag opgegeven percelen schapen en/of lammeren lopen.

2. De grondgebruiker is verplicht alle schade tijdens de looptijd van de ontheffing te melden op www.faunaschade.nl. De schade dient binnen 48 uur nadat deze is opgetreden gemeld te worden zodat deze steekproefsgewijs gevalideerd kan worden. De door vossen aangerichte schade komt niet in aanmerking voor een tegemoetkoming aangezien de vos op de landelijke vrijstellingslijst staat. De gemelde schade hoeft, na het invoeren, niet doorgezet te worden voor een tegemoetkoming (het betalen van de € 300,-).

3. Het gebruik van dit besluit is strikt persoonlijk en is uitsluitend voorbehouden aan de in voorschrift 1 genoemde jachtaktehouders. De jachtaktehouder is verplicht een kopie van dit besluit bij zich te dragen, alsmede een legitimatiebewijs,

alsmede de jachtakte. De documenten moeten op eerste vordering van de daartoe bevoegde ambtenaren onmiddellijk ter inzage worden gegeven. De jachtaktehouders hebben toestemming om zich te doen vergezellen.

4. Er kan slechts gebruik worden gemaakt van de ontheffing, nadat de jachtaktehouders in het bezit zijn van een gedagtekende verklaring van de grondgebruiker, waarin de grondgebruiker toestemming geeft voor betreding van de bij hem of haar in gebruik zijnde gronden. Tevens, indien van de openbare weg geschenen en/of geschoten wordt, dient een grondgebruikersverklaring van de wegbeheerder in uw bezit te zijn. De verklaring moet op eerste vordering van de daartoe bevoegde ambtenaren onmiddellijk ter inzage worden gegeven.

5. Handelingen in het kader van deze ontheffing mogen niet geschieden op zon- en feestdagen.

6. Gedode vossen moeten, ter voorkoming van verspreiding van ziekten, direct nadat de vos is bemachtigd, worden opgeruimd en vernietigd.

7. De ontheffing kan door de provincie worden geschorst of ingetrokken indien gewijzigde omstandigheden hiertoe aanleiding geven. De in voorwaarde 1 genoemde personen worden, door het Faunaloket Drenthe, schriftelijk geïnformeerd van de schorsing of intrekking.

8. Rapportageplicht
   Op grond van art 3.13 Wet natuurbescherming dient de jacht(akte)houder alle afschot te rapporteren bij de Faunabeheereenheid (Fbe). Geschoten vossen dienen binnen 48 uur gerapporteerd te worden in het Faunaregistratiesysteem. Voor rapportage van afschot op grond van deze ontheffing wordt door het Faunaloket Drenthe een machtiging in het Faunaregistratiesysteem aangemaakt. Rapportage op deze machtiging kan tot en met uiterlijk 2 juni 2019.

9. Meldingsplicht
   Voordat met het doden van vossen met behulp van het geweer en kunstmatige lichtbron bij het geweer en voor voorzieningen om de prooi te verlichten wordt aangevangen, dient hiervan - bij elk gebruik opnieuw - een werkdag van tevoren melding te worden gemaakt het team Vergunningverlening, Toezicht en Handhaving van de provincie Drenthe. Hiervoor moet het DIGITALE MELDINGSFORMULIER worden gebruikt. Dat is te vinden op www.provincie.drenthe.nl/meldenfaunabeheer
   Bij vorenstaande meldingen dient u datum, aanvangstijd en eindtijd (met een maximale tijdspanne van 3 uur) en de betreffende diersoort van de actie te vermelden.

Vragen en toezicht

Mocht u vragen hebben over dit besluit dan verzoeken wij u contact op te nemen met Faunaloket Drenthe, t.a.v. mevrouw [redacted] Postbus 122, 9400 AC Assen, info@faunaloketdrenthe.nl of telefoon: (0592) 36 55 00

De toezichthouders van de provincie Drenthe zijn belast met de handhaving van en toezicht op de naleving van de voorschriften van dit besluit.

Rechtsmiddelen
Bent u het niet eens met dit besluit, dan kunt u binnen zes weken na de dag van verzending ervan hiertegen een bezwaarschrift indienen bij het college van gedeputeerde staten van Drenthe. De dag van verzending is de dagtekening van het besluit. Voor meer informatie over het indienen van een bezwaarschrift verwijzen wij u naar http://www.provincie.drenthe.nl/loket/bezwaarschriften

Ter kennisneming is een afschrift van dit besluit toegezonden aan het BIJ12 Unit Faunafonds en het Faunaloket Drenthe.

Hoogachtend,

Gedeputeerde Staten van Drenthe,
namens dezen,



A. Venekamp,
teammanager Vergunningverlening, Toezicht en Handhaving

Bijlage(n):
ip/coll.



Behoort bij besluit van Gedeputeerde Staten van Drenthe van 10 januari 2019, kenmerk VTH/2019000063
p.o. 5.1.2e

provinciehuis Westerbrink 1, Assen
postadres Postbus 122, 9400 AC Assen

www.drenthe.nl
0592 - 36 55 55

provincie Drenthe

Aan:

Assen, 14 januari 2019
Ons kenmerk 2/VTH/2019000063
Behandeld door mevrouw 5.1.2e (0592) 5.1.2e
Onderwerp: Aanvraag ontheffing ex artikel 3.10 lid 2 Wet natuurbescherming

Geachte heer,

Naar aanleiding van uw aanvraag d.d. 4 januari 2019 (ons kenmerk 2019000034) ontvangt u hierbij ons besluit op grond van artikel 3.10 Wet natuurbescherming (Wnb) voor het doden van vossen met behulp van geweer, kunstmatige lichtbron bij het geweer en voor voorzieningen om de prooi te verlichten ter voorkoming van ernstige schade aan drachtige ooien en lammeren. Uw aanvraag staat geregistreerd onder nummer FEF 2019-006.

Overwegingen
De vos is een van nature op het Europese grondgebied van de lidstaten van de Europese Unie voorkomende diersoort. Ingevolge artikel 3.10 lid 1 sub a van de Wet Natuurbescherming is het verboden vossen opzettelijk te doden of te vangen.

Ingevolge artikel 3.10, tweede lid, in samenhang met artikel 3.8, tweede lid van de Wnb kunnen wij, wanneer er geen andere bevredigende oplossing bestaat en indien geen afbreuk wordt gedaan aan een gunstige staat van instandhouding van de soort, een ontheffing verlenen van het bepaalde bij of krachtens artikelen 3.10 lid 1 sub a Wnb, ter voorkoming van ernstige schade aan met name de gewassen, veehouderijen, bossen, visgronden, wateren of andere vormen van eigendom.

Wij zijn van mening dat er geen andere bevredigende oplossing bestaat, zoals artikel 3.8 lid 5 sub a Wnb voorschrijft, om te voorkomen dat vossen tussen zonsondergang en zonsopkomst drachtige ooien en lammeren verwonden en/of doden. In de schapenhouderij is het algemeen gebruikelijk dat schapen gedurende de wintermaanden worden ingeschaard op percelen grasland van melkveehouders. Een perceel wordt enkele dagen tot weken begraasd waarna de schapen verplaatst worden naar het volgende perceel. Het plaatsen van een elektrisch gaasraster is hierbij een te bewerkelijke methode van afscherming tegen predatie door de vos. In het Flora- en faunabeleidsplan Drenthe wordt afscherming een te grote investering gezien voor incidenteel optredende schade, paragraaf 5.2 onder g. In de maand januari tot aan de lammertijd zijn drachtige ooien extra gevoelig voor verwenteling (het op de rug terecht komen) en hierdoor predatie. De ooien zijn topzwaar doordat ze

drachtig zijn en ze hebben aan het einde van de winter een dikke vacht. Naast schapen die drachtig zijn of een dikke vacht hebben, hebben voornamelijk vleesrassen als de Texelaar extra kans op verwenteling. Deze rassen zijn van zichzelf robuust en niet zo lenig en komen minder gemakkelijk overeind. Zeker na regen, als hun vacht nog zwaar is van het water, zijn ze, eenmaal op hun rug gerold, niet meer zelf in staat om overeind te komen (Persbericht Dierenbescherming 2014). Eenmaal verwentelde schapen worden door vossen als prooi beschouwd. Vossen zullen hierbij niet het schaap doden maar zal een levend schaap aanvreten. Hierbij begint de vos aan de weke delen van de onderbuik, meestal het uier. Schapen overleven veelal het aanvreten niet. (J.L. Mulder, 2005, Schapen en vossen in Waterland).

Voor lammeren is een andere bevredigende oplossing het tijdelijk ophokken van de ooien gedurende de lammerperiode. Lammeren mogen pas naar buiten nadat zij twee weken oud zijn. In de meest kwetsbare periode zijn de lammeren hiermee binnen. In de lammertijd begint echter het gras weer te groeien en is het voor de melkgift wenselijk dat de ooien in de weide staan om dit nieuwe gras te eten. Na de verplichte twee weken ophokken mogen de lammeren met de ooien mee de weide in. Deze periode zijn de lammeren nog korte tijd kwetsbaar voor predatie door de vos. Aangezien de lammertijd voornamelijk in maanden februari tot april valt duurt de kwetsbare periode tot juni.

Bij het door de vos doden van een drachtige ooi verliest de schapenhouder ook de ongeboren lammeren. De Nederlandse vleesrassen werpen gemiddeld twee lammeren (Wageningen UR, Handboek schapenhouderij). De gemiddelde kosten zijn derhalve die van het schaap en twee lammeren. De waarde hiervan overstijgt het bedrag van € 250,- welke aangemerkt wordt als ernstige schade.
Indien het schaap het aanvreten wel overleefd is de economische schade gelijk of groter dan bij een gedood schaap. Een schaap zonder uier is onbruikbaar voor de vermeerdering en de dierenartskosten overstijgen veelal de waarde van het schaap. Bij lammeren is er een aanzienlijk prijsverschil tussen lammeren bestemd voor de slacht of voor de vermeerdering. Aangezien de schapenhouder geen kosten maakt in de periode tot aan verkoop van een slachtrijp lam wordt de verkoopprijs hiervan aangehouden bij de bepaling van de schade. Reeds bij de dood van één drachtige ooi en twee tot drie lammeren kan gesproken worden over ernstige schade.

In artikel 3.1 van het Besluit natuurbescherming is de vos op basis van artikel 3.15 landelijk vrijgesteld. Op basis van deze vrijstelling kan een grondgebruiker, ter voorkoming van schade, het gehele jaar de vos (laten) bejagen op zijn eigendommen. Een soort kan alleen landelijk vrijgesteld worden indien die niet in zijn voortbestaan wordt bedreigd of gevaar loopt. Met het vrijstellen is bepaald dat de gunstige staat van instandhouding van de vos niet in gevaar komt.

Op basis van artikel 3.25 lid 1 Wnb dient in de ontheffing te worden opgenomen welke middelen gebruikt kunnen worden voor de uitvoering. Voor de uitvoering van deze ontheffing worden als middel aangewezen kogelgeweren en hagelgeweren.
Daarnaast biedt artikel 3.26 lid 3 Wnb de basis voor het gebruik van geweren na zonsondergang en voor zonsopkomst en voor middelen welke bij het geweer gebruikt mogen worden. Voor de uitvoering van deze ontheffing wordt een ontheffing verleend van het gestelde in artikel 3.26 lid 2 Wnb en wordt het toegestaan om geweren te gebruiken na zonsondergang en voor zonsopkomst waarbij gebruik wordt gemaakt

van een kunstmatige lichtbron bij het geweer (niet aan het geweer vastgemaakt) en van voorzieningen om de prooi te verlichten (kunstlicht boven voerput).

Besluit
Op basis van vorenstaande hebben wij besloten om op basis van artikel 3.10 Wnb een ontheffing te verlenen voor het doden van vossen met behulp van geweer en kunstmatige lichtbron bij het geweer en voor voorzieningen om de prooi te verlichten gedurende de periode tussen zonsondergang en zonsopkomst ter voorkoming van ernstige schade aan drachtige ooien en lammeren. Dit besluit treedt in werking één dag na verzending van dit besluit en geldt tot 1 juni 2019.

Voorwaarden
Wij adviseren u deze zorgvuldig door te nemen, omdat overtreding hiervan strafrechtelijke gevolgen kan hebben of kan leiden tot intrekking van het besluit.

Van de ontheffing mag alleen gebruik gemaakt worden onder de volgende voorwaarden:

1. Deze ontheffing heeft enkel betrekking op het doden van vossen door de in de aanvraag voor ontheffing genoemde personen met behulp van geweer en kunstmatige lichtbron bij het geweer en voor voorzieningen om de prooi te verlichten gedurende genoemde periode, tussen zonsondergang en zonsopkomst ter plaatse van het schadeperceel, zoals aangegeven op het bij dit besluit behorende gewaarmerkte topografische kaartje.
   Het is de jachtaktehouder enkel toegestaan om gebruik te maken van de ontheffing in een straal van 500 meter rond percelen met schapen en/of lammeren. Zijn derhalve na verweiding geen schapen en/of lammeren meer aanwezig op een perceel dan kan rond en op het desbetreffende perceel geen gebruik gemaakt worden van de ontheffing. Op het gehele omlijnde gebied kan enkel worden gelichtbakt als op alle in de aanvraag opgegeven percelen schapen en/of lammeren lopen.

2. De grondgebruiker is verplicht alle schade tijdens de looptijd van de ontheffing te melden op www.faunaschade.nl. De schade dient binnen 48 uur nadat deze is opgetreden gemeld te worden zodat deze steekproefsgewijs gevalideerd kan worden. De door vossen aangerichte schade komt niet in aanmerking voor een tegemoetkoming aangezien de vos op de landelijke vrijstellingslijst staat. De gemelde schade hoeft, na het invoeren, niet doorgezet te worden voor een tegemoetkoming (het betalen van de € 300,--).

3. Het gebruik van dit besluit is strikt persoonlijk en is uitsluitend voorbehouden aan de in voorschrift 1 genoemde jachtaktehouders. De jachtaktehouder is verplicht een kopie van dit besluit bij zich te dragen, alsmede een legitimatiebewijs, alsmede de jachtakte. De documenten moeten op eerste vordering van de daartoe bevoegde ambtenaren onmiddellijk ter inzage worden gegeven. De jachtaktehouders hebben toestemming om zich te doen vergezellen.

4. Er kan slechts gebruik worden gemaakt van de ontheffing, nadat de jachtaktehouders in het bezit zijn van een gedagtekende verklaring van de grondgebruiker, waarin de grondgebruiker toestemming geeft voor betreding van

de bij hem of haar in gebruik zijnde gronden. Tevens, indien van de openbare weg geschenen en/of geschoten wordt, dient een grondgebruikersverklaring van de wegbeheerder in uw bezit te zijn. De verklaring moet op eerste vordering van de daartoe bevoegde ambtenaren onmiddellijk ter inzage worden gegeven.

5. Handelingen in het kader van deze ontheffing mogen niet geschieden op zon- en feestdagen.

6. Gedode vossen moeten, ter voorkoming van verspreiding van ziekten, direct nadat de vos is bemachtigd, worden opgeruimd en vernietigd.

7. De ontheffing kan door de provincie worden geschorst of ingetrokken indien gewijzigde omstandigheden hiertoe aanleiding geven. De in voorwaarde 1 genoemde personen worden, door het Faunaloket Drenthe, schriftelijk geïnformeerd van de schorsing of intrekking.

8. Rapportageplicht
   Op grond van art 3.13 Wet natuurbescherming dient de jacht(akte)houder alle afschot te rapporteren bij de Faunabeheereenheid (Fbe). Geschoten vossen dienen binnen 48 uur gerapporteerd te worden in het Faunaregistratiesysteem. Voor rapportage van afschot op grond van deze ontheffing wordt door het Faunaloket Drenthe een machtiging in het Faunaregistratiesysteem aangemaakt. Rapportage op deze machtiging kan tot en met uiterlijk 2 juni 2019.

9. Meldingsplicht
   Voordat met het doden van vossen met behulp van het geweer en kunstmatige lichtbron bij het geweer en voor voorzieningen om de prooi te verlichten wordt aangevangen, dient hiervan - bij elk gebruik opnieuw - een werkdag van tevoren melding te worden gemaakt het team Vergunningverlening, Toezicht en Handhaving van de provincie Drenthe. Hiervoor moet het DIGITALE MELDINGSFORMULIER worden gebruikt. Dat is te vinden op www.provincie.drenthe.nl/meldenfaunabeheer
   Bij vorenstaande meldingen dient u datum, aanvangstijd en eindtijd (met een maximale tijdspanne van 3 uur) en de betreffende diersoort van de actie te vermelden.

Vragen en toezicht
Mocht u vragen hebben over dit besluit dan verzoeken wij u contact op te nemen met Faunaloket Drenthe, t.a.v. mevrouw [redacted] 5.1.2e Postbus 122, 9400 AC Assen, info@faunaloketdrenthe.nl of telefoon: (0592) 36 55 00.

De toezichthouders van de provincie Drenthe zijn belast met de handhaving van en toezicht op de naleving van de voorschriften van dit besluit.

Rechtsmiddelen
Bent u het niet eens met dit besluit, dan kunt u binnen zes weken na de dag van verzending ervan hiertegen een bezwaarschrift indienen bij het college van gedeputeerde staten van Drenthe.

De dag van verzending is de dagtekening van het besluit. Voor meer informatie over het indienen van een bezwaarschrift verwijzen wij u naar http://www.provincie.drenthe.nl/loket/bezwaarschriften

Ter kennisneming is een afschrift van dit besluit toegezonden aan het BIJ12 Unit Faunafonds en het Faunaloket Drenthe.

Hoogachtend,

Gedeputeerde Staten van Drenthe,
namens dezen,

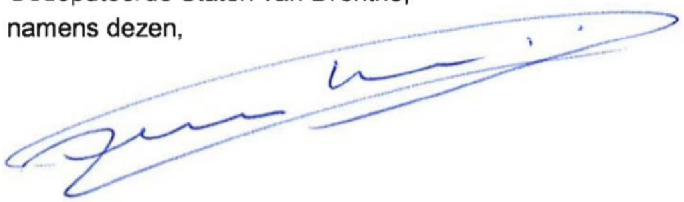

A. Venekamp,
teammanager Vergunningverlening, Toezicht en Handhaving

Bijlage(n):
ip/coll.

In afschrift aan:

- Dhr. [redacted]
- dhr. [redacted]
- dhr. [redacted]
- Dhr. [redacted]

Bijlage jachtaktehouders

5.1.2e
5.1.2e
5.1.2e
5.1.2e 5.1.2e
5.1.2e
5.1.2e @live.nl
Jachtaktenr: 5.1.2e

5.1.2e
5.1.2e
5.1.2e
5.1.2e 5.1.2e
5.1.2e
5.1.2e @hotmail.com
Jachtaktenr: 5.1.2e

5.1.2e
5.1.2e
5.1.2e
5.1.2e 5.1.2e
5.1.2e
5.1.2e @hotmail.com
Jachtaktenr: 5.1.2e

Bekendmakingen en vergunningen - Nieuwe advertentie / bekendmaking

Via dit formulier kun je advertenties voor publicatie in krant en op de website aanleveren. De deadline is **dinsdagmiddag 12.00 uur**. Alleen advertenties die via dit formulier zijn aangeleverd worden gepubliceerd.
Items gemarkeerd met een * zijn verplicht om in te vullen. Heb je vragen? Neem dan contact op met je communicatieadviseur of met 5.1.2i @drenthe.nl.

Meer informatie over advertenties en bekendmakingen: zie Huisnet.

Algemeen

Producttype	natuurbeschermingsvergunning
Titel / kop (wordt gepubliceerd op website)	Ontheffing verleend ter voorkoming van schade
Korte tekst (samenvatting) voor advertentie in krant. Wordt ook op de website gepubliceerd.	Ontheffing verleend voor het bestrijden van vossen met behulp van kunstlicht ter voorkoming van schade aan drachtige ooien en lammeren op percelen aan en rond de Rijksweg te Uffelte.
Lange tekst (publicatie op website)	61819887_4308693_2019-006_5.1.2e _5.1.2e bekendmaking_huisnet_ontheffing.docx

Extra gegevens

Publicatiedatum	15-01-2019

Let op: De bekendmaking staat 2 maanden op de website van de provincie Drenthe. Daarna wordt de bekendmaking (met eventuele bijbehorende documenten) automatisch verborgen.

Publiceren in de volgende titels: (max. 2 titels, bekijk de helptekst voor het verspreidingsgebied)	Geen publicatie in krant, alleen op website
Publicatie in Staatscourant (www.staatscourant.nl)?	Nee
Gemeente	Niet van toepassing
Is de bekendmaking vergunning-gerelateerd?	Ja
Locatie - Postcode	
Locatie - Huisnr:	nvt
Start termijn (inzage/bezwaar)	15-01-2019
Einde termijn	25-02-2019

Standaardtekst onderaan advertenties

Op www.provincie.drenthe.nl/bekendmakingen vindt u meer informatie en de mogelijkheden om te reageren. U kunt de stukken ook inzien in het provinciehuis, Westerbrink 1 in Assen, (0592) 36 55 55. Op de hoogte blijven van de bekendmakingen in uw regio van gemeente, waterschap, provincie en Rijk? Abonneer u op de e-mailservice van www.overheid.nl.

Opmerkingen (niet voor publicatie)

Opmerkingen t.b.v. de redactie	
Naam contactpersoon / invuller	5.1.2e
E-mailadres contactpersoon / invuller	5.1.2e @drenthe.nl
Team	Vergunningverlening, Toezicht en Handhaving

Wil je deze advertentietekst ook naar een ander adres sturen (bijvoorbeeld je afdelingssecretariaat)?	Nee
Verwacht je over dit onderwerp (klant) vragen?	Nee

Let op: controleer alle ingevulde velden. Hierna wordt je formulier direct verzonden naar de redactie.

PROVINCIE DRENTHE
No.: 20190000039
Ingek.: 06 DEC. 2019
TEAM: VTH
TE BEH. DOOR:
DWS: AFG.AFD.: 05-03-2019

Aanvraag ontheffing ex artikel 3.3-3.10 Wet natuurbescherming

Lees voor het invullen eerst de toelichting per vraag.

A. GEGEVENS AANVRAGER

De aanvrager is meestal grondgebruiker

Naam:	5.1.2e		M/V*
Adres:			5.1.2e
Postcode en plaats:			
Telefoonnummer:			
E-mailadres:	5.1.2e @planet.nl		
Jachtaktenummer (**):			
Relatienummer provincie:			(indien bekend)
Indien aanvrager een rechtspersoon is geef dan hieronder aan:			
Naam en voorletters contactpersoon:	5.1.2e		M/V*
Functie contactpersoon bij aanvrager:	Eigenaar		

Aanvrager is een:

☐	natuurlijk persoon		
☑	rechtspersoon:	inschrijfnummer Kamer van Koophandel:	5.1.2e
		plaats van inschrijving:	Emmen
		datum van inschrijving:	01-01-2016

Gaat u zelf de schade bestrijden?

☐ Ja
☐ Nee

Als u deze vraag met 'nee' hebt beantwoord, vul hier dan de gegevens van de persoon (jachtaktehouder) die de schade voor u gaat bestrijden in. Zijn er meerdere jachtaktehouders, voeg dan als bijlage een lijst toe met onderstaande gegevens van alle personen:

Naam:	5.1.2e		M/V*
Geboortedatum:			
Adres:			
Postcode en plaats:			
Telefoonnummer:			
E-mailadres:	5.1.2e @hotmail.com		
Jachtaktenummer (**):	5.1.2e		
Relatienummer provincie:			(indien bekend)

* doorhalen wat niet van toepassing is.
** alleen nummers van geldige jachtakten

In te vullen door provincie	1	Aanvraagnummer		3	Paraaf	
	2	Ontvangstdatum		4	Opmerkingen	

B. DIERSOORT, SOORT ONTHEFFING EN MIDDELEN

B1 Diersoort en soort ontheffing

Kruis aan voor welke diersoort u een ontheffing aanvraagt en kruis per diersoort aan wat voor soort ontheffing u wenst.
Lees eerst aandachtig de toelichting bij de tabel.

		Soort ontheffing (zie toelichting)	jagen buiten jachtseizoen (1)	doden van zon op tot zon onder (2)	doden van zon onder tot zon op (3)	verstoren van vaste rust- en verblijfplaats (4)	doden of verstoren in bebouwde kom of op vliegveld (5)
		Diersoort					
A	☐	Wilde eend	☐	☐	■	■	☐
B	☐	Haas	☐	☐	■	■	☐
C	☐	Konijn	☐	☐	☐	■	☐
D	☐	Roek	■	☐	■	■	☐
E	☐	Fazant	☐	☐	■	■	☐
F	☐	Knobbelzwaan	■	☐	■	☐	☐
G	☐	Spreeuw	■	☐	■	■	☐
H	☐	Grauwe gans winter *1 nov-31 mrt*	■	☐	■	☐	☐
I	☐	Kolgans winter *1 nov-31 mrt*	■	☐	■	☐	☐
J	☐	Grauwe gans zomer *1 apr-31okt*	■	☐	■	☐	☐
K	☐	Kolgans zomer *1 apr-31okt*	■	☐	■	☐	☐
L	☐	Verwilderde boerengans	■	☐	☐	☐	☐
M	☐	Steenmarter	■	☐	■	■	☐
N		Vos	■	■	☒	■	☐
O		Overige: _____	☐	☐	☐	☐	☐

B2 Gebruik Middelen

Kruis aan voor elke diersoort waarvoor u een ontheffing aanvraagt welke middelen u wenst te gebruiken

		Middel (zie toelichting)	Hagelgeweer	Kogelgeweer	Kogelgeweer tezamen met kunstlicht	Jachtvogels	Kastvallen en vangkooien of netten	slag-, snij- of steekwapens	Honden
		Diersoort							
A	☐	Wilde eend	☐	■	■	☐	☐	☐	☐
B	☐	Haas	☐	☐	☐	☐	☐	☐	☐
C	☐	Konijn	☐	☐	☐	☐	☐	☐	☐
D	☐	Roek	☐	☐	■	☐	☐	☐	☐
E	☐	Fazant	☐	■	■	☐	☐	☐	☐
F	☐	Knobbelzwaan	■	☐	■	■	☐	☐	☐
G	☐	Spreeuw	☐	☐	■	☐	☐	☐	☐
H	☐	Grauwe gans winter	☐	☐	■	☐	☐	☐	☐
I	☐	Kolgans winter	☐	☐	■	☐	☐	☐	☐
J	☐	Grauwe gans zomer	☐	☐	■	☐	☐	☐	☐
K	☐	Kolgans zomer	☐	☐	■	☐	☐	☐	☐
L	☐	Verwilderde boerengans	☐	☐	■	☐	☐	☐	☐
M	☐	Steenmarter	☐	☐	☐	☐	☐	☐	☐
N		Vos	☒	☒	☒	☐	☐	☐	☐
O		Overige: _____	☐	☐	☐	☐	☐	☐	☐

C. REDEN ONTHEFFING

Om welke reden wordt een ontheffing aangevraagd?

Voor vogels kunt u kiezen uit één of meerdere onderstaande belangen:

a.	☐	in het belang van de volksgezondheid of de openbare veiligheid.
b.	☐	in het belang van de veiligheid van het luchtverkeer.
c.	☒	ter voorkoming van belangrijke schade aan gewassen, vee, bossen, bedrijfsmatige visserij en wateren.
d.	☐	ter bescherming van flora en fauna.
e.	☐	voor onderzoek, het uitzetten of herinvoeren van soorten, of voor de daarmee samenhangende teelt

Voor konijn, haas, steenmarter en vos of andere zoogdieren kunt u kiezen uit één of meerdere onderstaande belangen:

a.	☐	in het belang van de bescherming van de wilde flora of fauna, of in het belang van de instandhouding van de natuurlijke habitats.
b.	☐	in het belang van de volksgezondheid, de openbare veiligheid of andere dwingende redenen van groot openbaar belang, met inbegrip van redenen van sociale of economische aard en met inbegrip van voor het milieu wezenlijke gunstige effecten.
c.	☒	ter voorkoming van ernstige schade aan met name de gewassen, veehouderijen, bossen, visgronden, wateren of andere vormen van eigendom of ter voorkoming van schade of overlast, met inbegrip van schade aan sportvelden, schietterreinen, industrieterreinen, kazernes, of begraafplaatsen;
d.	☐	ter voorkoming of bestrijding van onnodig lijden van zieke of gebrekkige dieren;
e.	☐	Met het oog op andere belangen:

Als u hier mogelijkheid a, b, d of e hebt gekozen, kunt u verder gaan met onderdeel F.
Als u hebt gekozen voor mogelijkheid c, ga dan verder met onderdeel D.

D. PREVENTIEVE MAATREGELEN INCLUSIEF VERJAGING MET BETREKKING TOT LANDBOUWSCHADE

Welke preventieve maatregelen zijn en/of zullen worden getroffen om schade te voorkomen?

(Zie toelichting.)

☒ Geur- en smaakstoffen	te weten: mensenhaar
☒ Visuele middelen	te weten: linten
☐ Akoestische middelen	te weten:
☐ Visueel akoestische middelen	te weten:

☒ Afscherming	te weten: stroomdraden/netten
☐ Teelttechnische maatregelen	te weten:
☐ Afleidende middelen/aanbieden alternatief voedsel	te weten:
☐ Aantrekken natuurlijke vijanden	te weten:

Gedeputeerde Staten zullen pas een ontheffing voor het doden van dieren verlenen als preventieve maatregelen niet baten en er schade dreigt op te treden of reeds is opgetreden.

Is naar uw mening het effect van de toegepaste preventieve middelen voldoende geweest of zal naar uw mening het effect van de toe te passen preventieve maatregelen voldoende zijn?

☐ Ja
☒ Nee

➔ Zo ja, geef dan aan waarom u het doden van dieren als **aanvullend middel** noodzakelijk acht.
➔ Zo nee, licht dan hieronder toe waarom u tot de conclusie komt dat preventieve maatregelen niet afdoende zijn. Eventueel kunt u dit aangeven op een aparte bijlage. *Geeft u ook aan welke andere alternatieven daarnaast wel aanwezig zijn of overwogen zijn, maar niet zijn gebruikt en waarom niet.*

Vossen ondergraven stroomnetten/draden of gaan eroverheen

E. DREIGENDE OF OPGETREDEN SCHADE

Als er naar uw mening al sprake is van belangrijke/ernstige schade of wanneer belangrijke/ernstige schade dreigt, geef dan hieronder aan op welk(e) gewas(sen) of diersoort(en) deze schade betrekking heeft. Daarnaast vermeldt u overige bijzonderheden met betrekking tot de (dreigende) schade. U geeft bij reeds opgetreden schade ook aan of de schade is gemeld bij BIJ12 Unit Faunafonds en zo nee, waarom niet. Indien er onvoldoende ruimte beschikbaar is kunt u hiervoor een extra bijlage toevoegen.

Gewas (groep)	Diersoort(en) (+ aantallen)	Dreigende of reeds opgetreden belangrijke schade	Schade gemeld?
Leghennen	30.000	1700 hippen predatie	ja/nee
	20.000	verwachte schade 1000	ja/nee
		leghennen	ja/nee
			ja/nee

Onderbouw de dreigende of opgetreden belangrijke/ernstige schade door middel van, bij voorkeur officiële gegevens (bijvoorbeeld BIJ12 Unit Faunafonds,schadetaxaties in voorgaande jaren, enz.)

Wat is de totale oppervlakte aan schadegevoelig gewas waarvoor een ontheffing noodzakelijk wordt geacht en in welke periode heeft en/of verwacht u schade aan het gewas (schadegevoelige periode)?

Geef de totale oppervlakte weer per (gewas)groep.

Gewas(groep)	Oppervlakte	Schadegevoelige periode				periode ontheffing(*)
		van		t/m		
		van		t/m		
		van		t/m		

Let op: Er is reeds belangrijke/ernstige schade ontstaan danwel dreigen te ontstaan. Van belangrijke/ernstige schade aan gewassen is sprake wanneer de schade minimaal 250 euro per geval bedraagt. Geef de totale oppervlakte weer per gewas(groep). Het kwantificeren van de omvang van de mogelijke schade kan in sommige gevallen ook gebeuren door bijvoorbeeld het opgeven van aantallen. Dit is ook het geval wanneer er sprake is van schade aan vee.

(*) als u ontheffing vraagt voor dezelfde periode als de schadegevoelige periode, kunt u volstaan met vermelding "idem". Wilt u in andere gevallen de periode van ontheffing aangeven en motiveren waarom deze afwijkt van de schadegevoelige periode?

Als u bij onderdeel C, optie c, "schade" hebt gekozen, kunt u verder gaan met onderdeel G.

F. (DREIGENDE) SCHADE EN PREVENTIEVE MAATREGELEN INCLUSIEF VERJAGING VAN DE BELANGEN OPGENOMEN ONDER a, b, d, e, BIJ PUNT C

Beschrijf hieronder waarom een ontheffing voor het verstoren of doden van dieren noodzakelijk is. Onderbouw dit met cijfers en/of andere gegevens, waaruit die noodzaak blijkt en geef tevens aan waarom volgens u het effect van de preventieve maatregelen onvoldoende is of zal zijn.

er is altijd schade door predatie maar sinds de bejaging van de vos met geweer en kunstlicht is schade minder

Wilt u hier invullen voor welke periode u ontheffing aanvraagt.

Van	1-03-2019	t/m	31-02-2024		diersoort / middel:	
Van		t/m			diersoort / middel:	
Van		t/m			diersoort / middel:	

Argumentatie:

G. LOCATIE PERCEEL

Geef een omschrijving van de locatie van het 'perceel' (kadastrale gegevens, of duidelijke gebiedsgrenzen zoals wegen of kanalen).

5.1.2e

Geef zo nauwkeurig mogelijk aan op een bijgevoegde topografische kaart (schaal minimaal 1 : 25.000), waar de (potentiële) percelen zijn gelegen. Op de kaart moet een duidelijk herkenningspunt aanwezig zijn. Vangkooien en kastvallen kunnen op dezelfde topografische kaart worden aangegeven.

In welke gemeente(n) liggen de gronden waarvoor ontheffing wordt aangevraagd?

Zuidwolde (De Wolden)

H. ONDERTEKENING

Heeft u eerder een ontheffing op basis van de Flora- en Faunawet of de Wet natuurbescherming ontvangen voor bestrijding van dezelfde schade door dezelfde diersoort?

☒ Ja
☐ Nee

Zo ja, geef hieronder het nummer en jaar aan van de ontheffing op basis van de Flora- en faunawet of wet natuurbescherming.

Jaar:	2018		Nummer ontheffing:	2018-034

Kruis hieronder aan welke bijlagen u hebt bijgevoegd bij uw aanvraag.

Altijd verplichte bijlagen:	☒	topografische kaart(en) (schaal minimaal 1:25.000)
Verplicht indien van toepassing:	☐	lijst personen die als ontheffinggebruiker optreden→ **(zie deel A)**
	☐	een uitgebreide onderbouwing van de ontheffingsaanvraag de (te verwachten) schade, preventieve maatregelen, in te zetten middelen etc. **(zie deel D, E, of F)**
	☐	overige:

De aanvrager verklaart dat hij/zij:

- alle gegevens naar waarheid heeft verstrekt;

- toestemming verleent aan Gedeputeerde Staten van de provincie Drenthe om alle inlichtingen in te winnen die voor de beoordeling van deze aanvraag nodig worden geacht;
- bekend is met de voorwaarden en verplichtingen ingevolge de Wet natuurbescherming en het daarbij behorende besluit en regeling;
- alle gewenste inlichtingen met betrekking tot de voor de beoordeling en controle benodigde gegevens terstond en naar waarheid zal verstrekken aan de ambtenaren die belast zijn met de behandeling en controle van de aanvraag;
- er mee bekend is dat een ontheffing kan worden ingetrokken, indien hij/zij één of meer uit zijn/haar verbintenis voortvloeiende verplichtingen niet nakomt, dan wel in het kader van de ontheffingverlening onjuiste gegevens heeft verstrekt.

Datum:	6-12-2018
Plaats:	5.1.2e
Naam aanvrager/ondergetekende:	5.1.2e
Handtekening:	5.1.2e

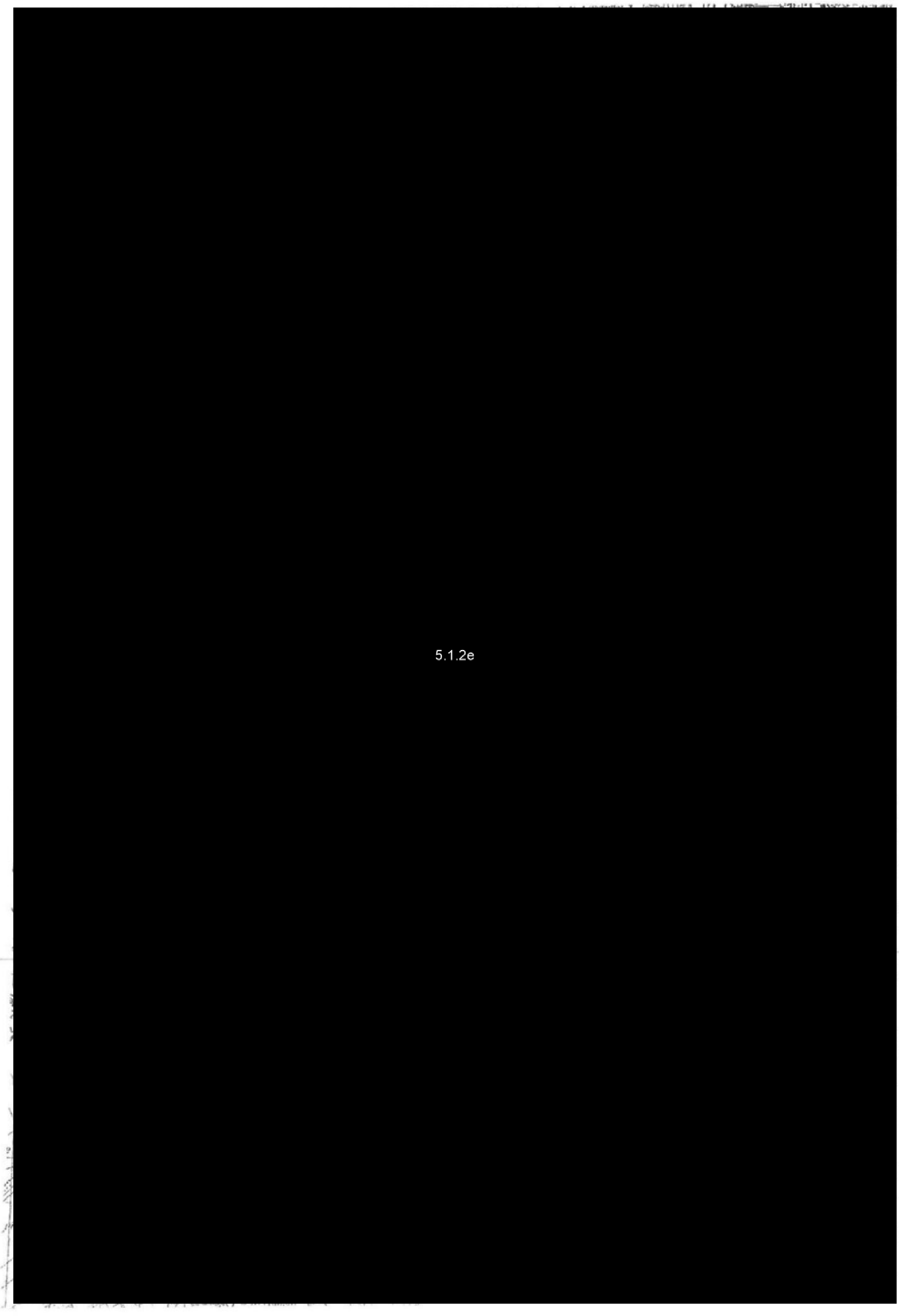
5.1.2e

Visueel akoestische middelen
Razzo-electron, modelvliegtuig, ritselfolie.

Afscherming
Gaasraster, elektrisch raster (schrikdraad netwerk), afdeknetten, spandraden, kuilnetten, afdekzeilen, boommanchetten, gaaskorven, gaaskokers.

Teelttechnische maatregelen
Zaaidiepte aanpassen (dieper zaaien), raskeuze, laten liggen van snoeihout, laten hangen van aangepikt fruit, percelen gelijk inzaaien (risicospreiding).

Afleidende middelen/aanbieden alternatief voedsel
Uitleggen snoeihout, voerakkers, wildweiden, bladakkers, bijvoedering, voederplaatsen.

Aantrekken natuurlijke vijanden
Nestgelegenheid roofvogels, zitpalen roofvogels.

Deel E
Als u ontheffing aanvraagt moet er tenminste sprake zijn van nog te verwachten schade. Een combinatie van reeds opgetreden schade en nog te verwachten schade is ook mogelijk. Het is niet zinvol een aanvraag voor ontheffing aan te vragen als de schade al is opgetreden en er dit jaar geen nieuwe schade meer dreigt. U kunt de feitelijke schadegegevens wel gebruiken voor een eventuele aanvraag voor ontheffing in volgende jaren.

Deel F
Ontheffingen voor luchtverkeer, openbare veiligheid en volksgezondheid kunnen alleen door respectievelijk de vliegveldbeheerder en de gemeente worden aangevraagd.
U moet hier ook de periode vermelden waarvoor ontheffing gevraagd wordt.
In alle gevallen moet u motiveren, bij voorkeur met officiële cijfers en gegevens onderbouwd, waarom u juist voor die periode ontheffing aanvraagt.

Deel H
Wilt u aangeven welke bijlagen u bijvoegt, waar nodig genummerd. Mocht u vragen hebben over de noodzakelijke bijlagen of over de informatie waarvan u verklaart op de hoogte te zijn, dan kunt u contact opnemen met een van de medewerkers van het Faunaloket Drenthe; E-mail: info@faunaloketdrenthe.nl Telefoon: (0592) 36 55 00

Deel I
De bijlage verklaring politie hoeft alleen ingevuld te worden als sprake is van genoemde omstandigheden onder deel I.

BEKENDMAKING

Onderwerp: Wet natuurbescherming – ontheffing ter voorkoming van schade; verleende ontheffing

Gedeputeerde Staten van Drenthe delen mee dat zij op grond van artikel 3.10, lid 2 van de Wet natuurbescherming hebben besloten een ontheffing te verlenen voor het bestrijden van vossen met behulp van kunstlicht ter voorkoming van schade aan Freilandkippen op percelen aan de Ommerweg te Zuidwolde.

U kunt de beschikking en de bijbehorende stukken vanaf 15 januari 2019 tot en met 25 februari 2019 digitaal inzien op de website http://www.provincie.drenthe.nl/actueel/bekendmakingen

Tot en met 25 februari 2019 kunnen belanghebbenden op grond van het bepaalde in de Algemene wet bestuursrecht bezwaar indienen bij het college van Gedeputeerde Staten van Drenthe. Voor meer informatie over de beroepsprocedure verwijzen wij u naar http://provincie.drenthe.nl/loket/bezwaarschriften

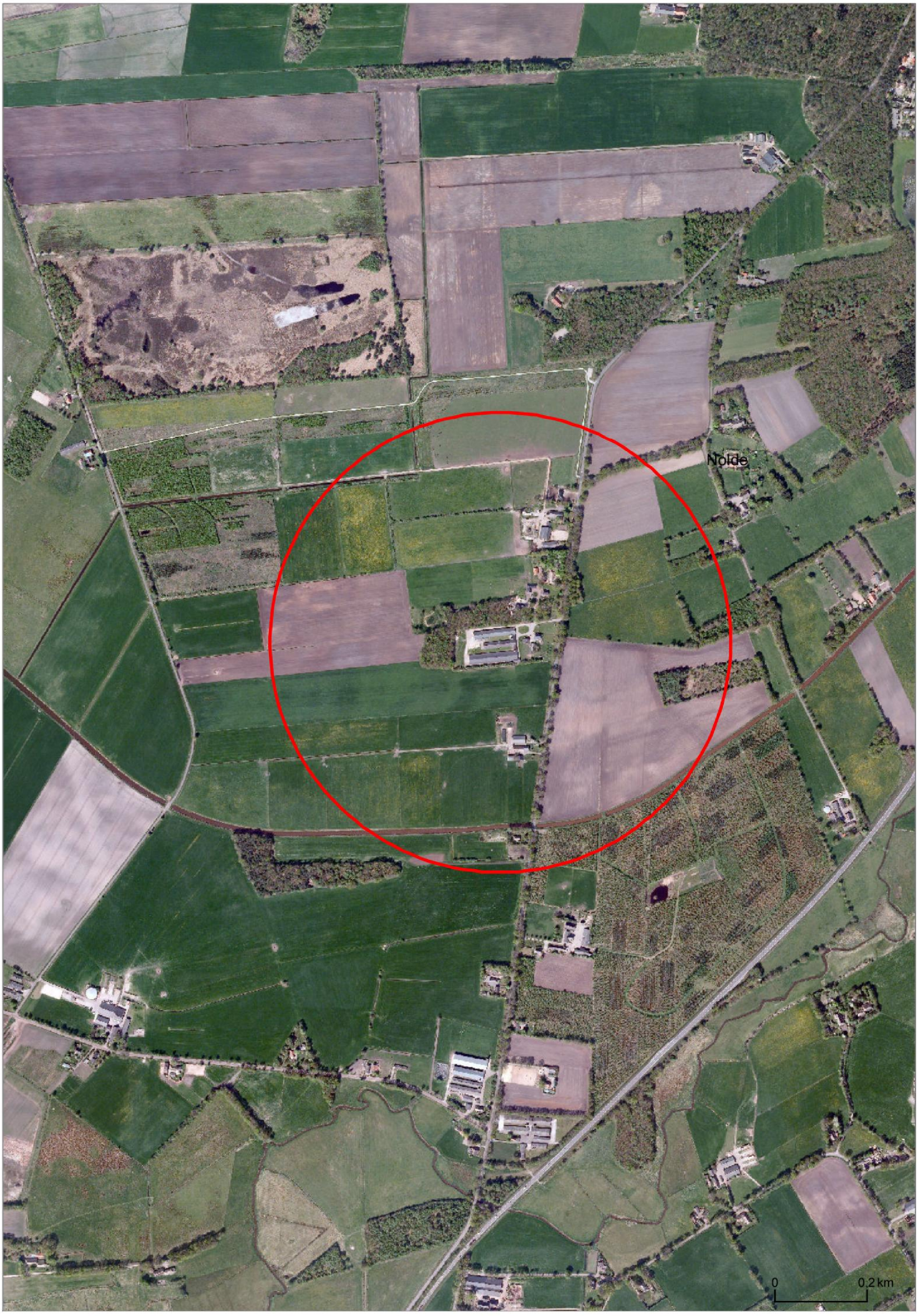

0039

485228

PB BRIEVEN

Registreren ja

Team: VTH omgeving

Kenmerk

Opsteller: dhr. 5.1.2e

Mandaat ja

Paraaf hoofd afdeling

Datum

Paraaf directeur

Datum

Paraaf

Wnb beheer en schadebestrijding vos-Freilandkippen

Afschrift aan ontheffing + gewaarmerkte kaart naar

5.1.2e, 5.1.2e, 5.1.2e 5.1.2e

5.1.2i @bij12.nl

5.1.2i @FBEdrenthe.onmicrosoft.com

info@faunaloketdrenthe.nl

(inclusief alle bijlagen)

ENKEL OP PAPIER NAAR:

nog overige adressen; zie bijlage in afschrift aan:

de ontheffing + gewaarmerkt kaartje

Ontheffing voor verzending:

Met “alle bijlagen” wordt bedoeld:

- GEWAARMERKTE topografische kaartje met gearceerd de schadepercelen

Dus voor overige adressen: alleen de ontheffing + gewaarmerkt kaartje

Uiterlijk 14 januari versturen ivm bekendmaking op 15 januari

Pagina('s) word(t)/(en) niet verstrekt

2 - 5

Duplicaat (ID 485231)

PB BRIEVEN	Registreren ja
Team: VTH omgeving	Kenmerk
Opsteller: dhr. 5.1.2e	Mandaat ja
Paraaf hoofd afdeling	Datum
Paraaf directeur	Datum
Paraaf	Wnb beheer en schadebestrijding vos-Freilandkipppen
Afschrift aan 5.1.2e , 5.1.2e 5.1.2e info@faunaloketdrenthe.nl	
Ontheffing voor website Met “alle bijlagen” wordt bedoeld: - GEWAARMERKTE topografische kaartje met gearceerd de schadepercelen + bekendmaking	**op website 15 januari**

Pagina('s) word(t)/(en) niet verstrekt

2 - 5

Duplicaat (ID 485234)

provinciehuis Westerbrink 1, Assen
postadres Postbus 122, 9400 AC Assen

www.drenthe.nl
0592 - 36 55 55

provincie Drenthe

Aan:

5.1.2e

5.1.2e

Assen, 14 januari 2019
Ons kenmerk 2/VTH/2019000078
Behandeld door mevrouw 5.1.2e (0592) 5.1.2e
Onderwerp: Aanvraag ontheffing ex artikel 3.10, lid 2 Wet natuurbescherming, FEF 2019-007

Geachte heer,

Naar aanleiding van uw aanvraag d.d. 6 december 2018 (ons kenmerk 2019000039) ontvangt u hierbij ons besluit op grond van artikel 3.10 Wet natuurbescherming (Wnb) voor het doden van vossen met behulp van geweer, kunstmatige lichtbron bij het geweer en voor voorzieningen om de prooi te verlichten ter voorkoming van ernstige schade aan Freilandkippen. Uw aanvraag staat geregistreerd onder nummer FEF 2019-007.
De vos is een van nature op het Europese grondgebied van de lidstaten van de Europese Unie voorkomende diersoort. Ingevolge artikel 3.10 lid 1 sub a van de Wet Natuurbescherming is het verboden vossen te doden of te vangen.

Overwegingen
Ingevolge artikel 3.10, tweede lid, in samenhang met artikel 3.8, tweede lid van de Wnb kunnen wij, wanneer er geen andere bevredigende oplossing bestaat en indien geen afbreuk wordt gedaan aan een gunstige staat van instandhouding van de soort, een ontheffing verlenen van het bepaalde bij of krachtens artikelen 3.10 lid 1 sub a Wnb, ter voorkoming van ernstige schade aan gewassen, veehouderijen, bossen, visgronden, wateren of andere vormen van eigendom.

Wij zijn van mening dat er geen andere bevredigende oplossing bestaat, zoals artikel 3.8 lid 5 sub a Wnb voorschrijft, om te voorkomen dat vossen in de schemerperiode de buitenren en/of het kippenschuur binnengaan. Door het Freilandbedrijf zijn reeds twee verschillende preventieve middelen toegepast conform de Handreiking faunaschade van BIJ12 Unit Faunafonds. Ondanks deze getroffen maatregelen worden door vossen Freilandkippen gedood gedurende de schemerperiode en nacht.

Daar waar vossen de buitenren en/of kippenschuur binnen komen is er een zeer grote kans dat er ernstige schade optreedt. Een vos zal bij een overdaad aan prooidieren pogen zoveel mogelijk van deze prooidieren te doden het zogenaamde "surplus

killing" (Macdonald, David,1987). In gevallen waar een vos werkelijk de buitenren en/of kippenschuur binnen komt worden per nacht een groot aantal kippen gedood door de vos. Tevens is er kans op een paniekreactie van de kippen waarbij kippen worden gedood door verdrukking tijden het vluchten (Zwiggelte 2014). De schade van gedode kippen, aankoop en verlies eiproductie, is tussen de € 15 en € 20 per gedode kip. Reeds bij de dood van 13 - 17 kippen kan gesproken worden over ernstige schade.

Op basis van artikel 3.25 lid 1 Wnb dient in de ontheffing te worden opgenomen welke middelen gebruikt kunnen worden voor de uitvoering. Voor de uitvoering van deze ontheffing worden als middel aangewezen kogelgeweren en hagelgeweren. Daarnaast biedt artikel 3.26 lid 3 Wnb de basis voor het gebruik van geweren na zonsondergang en voor zonsopkomst en voor middelen welke bij het geweer gebruikt mogen worden. Voor de uitvoering van deze ontheffing wordt een ontheffing verleend van het gestelde in artikel 3.26 lid 2 Wnb en wordt het toegestaan om geweren te gebruiken na zonsondergang en voor zonsopkomst waarbij gebruik wordt gemaakt van een kunstmatige lichtbron bij het geweer (niet aan het geweer vastgemaakt) en van voorzieningen om de prooi te verlichten (kunstlicht boven voerput).

Besluit
Op basis van vorenstaande hebben wij besloten om op basis van artikel 3.10 Wnb een ontheffing te verlenen voor het doden van vossen met behulp van geweer en kunstmatige lichtbron bij het geweer en voor voorzieningen om de prooi te verlichten gedurende de periode tussen zonsondergang en zonsopkomst ter voorkoming van ernstige schade aan Freilandkippen die geldt vanaf de datum een dag na verzending van dit besluit tot 1 januari 2023.

Voorwaarden
Wij adviseren u deze zorgvuldig door te nemen, omdat overtreding hiervan strafrechtelijke gevolgen kan hebben of kan leiden tot intrekking van het besluit.

Van de ontheffing mag alleen gebruik gemaakt worden onder de volgende voorwaarden:

1. Deze ontheffing heeft enkel betrekking op het doden van vossen door de in de aanvraag voor ontheffing genoemde personen:

   . 5.1.2e jachtaktenummer 5.1.2e

   met behulp van geweer en kunstmatige lichtbron bij het geweer en voor voorzieningen om de prooi te verlichten gedurende genoemde periode, tussen zonsondergang en zonsopkomst ter plaatse van het schadeperceel, zoals aangegeven op het bij dit besluit behorende gewaarmerkte topografische kaartje.

2. De grondgebruiker is verplicht alle schade tijdens de looptijd van de ontheffing te melden op www.faunaschade.nl. De schade dient binnen 48 uur nadat deze is opgetreden gemeld te worden zodat deze steekproefsgewijs gevalideerd kan worden. De door vossen aangerichte schade komt niet in aanmerking voor een tegemoetkoming aangezien de vos op de landelijke vrijstellingslijst staat. De

gemelde schade hoeft, na het invoeren, niet doorgezet te worden voor een tegemoetkoming (het betalen van de € 300,--).

3. De percelen behorende bij het Freilandbedrijf waar de kippen gehouden worden dienen voorzien te zijn van tenminste twee preventieve middelen conform de Handreiking faunaschade van BIJ12 Unit Faunafonds voorschrijft.

4. Het gebruik van dit besluit is strikt persoonlijk en is uitsluitend voorbehouden aan de in voorschrift 1 genoemde jachtaktehouders. De jachtaktehouder is verplicht een kopie van dit besluit bij zich te dragen, alsmede een legitimatiebewijs, alsmede de jachtakte. De documenten moeten op eerste vordering van de daartoe bevoegde ambtenaren onmiddellijk ter inzage worden gegeven. De jachtaktehouders hebben toestemming om zich te doen vergezellen.

5. Er kan slechts gebruik worden gemaakt van de ontheffing, nadat de jachtaktehouders in het bezit zijn van een gedagtekende verklaring van de grondgebruiker, waarin de grondgebruiker toestemming geeft voor betreding van de bij hem of haar in gebruik zijnde gronden. Tevens, indien van de openbare weg geschenen en/of geschoten wordt, dient een grondgebruikersverklaring van de wegbeheerder in uw bezit te zijn. De verklaring moet op eerste vordering van de daartoe bevoegde ambtenaren onmiddellijk ter inzage worden gegeven.

6. Handelingen in het kader van deze ontheffing mogen niet geschieden op zon- en feestdagen.

7. Gedode vossen moeten, ter voorkoming van verspreiding van ziekten, zo spoedig mogelijk worden opgeruimd en vernietigd.

8. De ontheffing kan door de provincie worden geschorst of ingetrokken indien gewijzigde omstandigheden hiertoe aanleiding geven. De in voorwaarde 1 genoemde personen worden, door de provincie, schriftelijk geïnformeerd van de schorsing of intrekking.

9. Rapportageplicht
   Op grond van art 3.13 Wet natuurbescherming dient de jacht(akte)houder alle afschot te rapporteren bij de Faunabeheereenheid (Fbe). Geschoten vossen dienen binnen 48 uur gerapporteerd te worden in het Faunaregistratiesysteem. Voor rapportage van afschot op grond van deze ontheffing wordt door het Faunaloket Drenthe een machtiging in het Faunaregistratiesysteem aangemaakt. Rapportage op deze machtiging kan tot en met uiterlijk 2 januari 2018.

10. Meldingsplicht
    Voordat met het doden van vossen met behulp van het geweer en kunstmatige lichtbron bij het geweer en voor voorzieningen om de prooi te verlichten wordt aangevangen, dient hiervan - bij elk gebruik opnieuw - een werkdag van tevoren melding te worden gemaakt aan:
    Het team Vergunningverlening, Toezicht en Handhaving van de provincie Drenthe. Hiervoor moet het DIGITALE MELDINGSFORMULIER worden gebruikt. Dat is te vinden op www.provincie.drenthe.nl/meldenfaunabeheer

Bij vorenstaande meldingen dient u datum, aanvangstijd en eindtijd (met een maximale tijdspanne van 3 uur) en de betreffende diersoort van de actie te vermelden.

Vragen en toezicht
Mocht u vragen hebben over dit besluit dan verzoeken wij u contact op te nemen met Faunaloket Drenthe, t.a.v. mevrouw [redacted] Postbus 122, 9400 AC Assen, info@faunaloketdrenthe.nl of telefoon: (0592) 36 55 00.

De toezichthouders van de provincie Drenthe zijn belast met de handhaving van en toezicht op de naleving van de voorschriften van dit besluit.

Rechtsmiddelen
Bent u het niet eens met dit besluit, dan kunt u binnen zes weken na de dag van verzending ervan hiertegen een bezwaarschrift indienen bij het college van gedeputeerde staten van Drenthe. De dag van verzending is de dagtekening van het besluit. Voor meer informatie over het indienen van een bezwaarschrift verwijzen wij u naar http://www.provincie.drenthe.nl/loket/bezwaarschriften

Ter kennisneming is een afschrift van dit besluit toegezonden aan het BIJ12 Unit Faunafonds, de Faunabeheereenheid Drenthe en het Faunaloket Drenthe.

Hoogachtend,

Gedeputeerde Staten van Drenthe,
namens dezen,



A. Venekamp,
teammanager Vergunningverlening, Toezicht en Handhaving

Bijlage(n):
ip/coll.

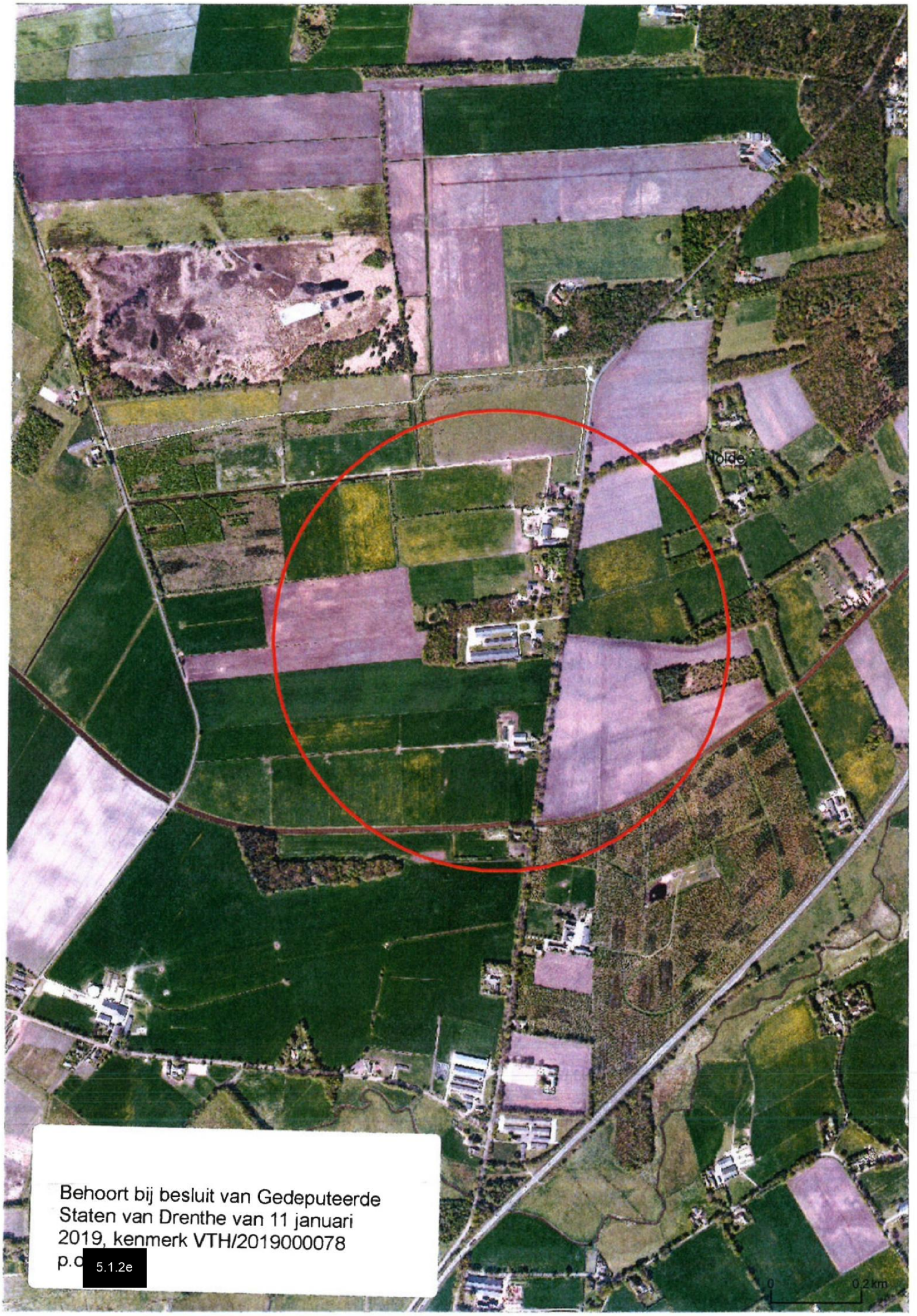

Behoort bij besluit van Gedeputeerde Staten van Drenthe van 11 januari 2019, kenmerk VTH/2019000078
p.o. 5.1.2e

In afschrift aan:

- Dhr. [redacted]

provinciehuis Westerbrink 1, Assen
postadres Postbus 122, 9400 AC Assen

www.drenthe.nl
0592 - 36 55 55

provincie Drenthe

Aan:

Assen, 14 januari 2019
Ons kenmerk 2/VTH/2019000078
Behandeld door mevrouw 5.1.2e (0592) 5.1.2e
Onderwerp: Aanvraag ontheffing ex artikel 3.10 lid 2 Wet natuurbescherming, FEF 2019-007

Geachte heer,

Naar aanleiding van uw aanvraag d.d. 6 december 2018 (ons kenmerk 2019000039) ontvangt u hierbij ons besluit op grond van artikel 3.10 Wet natuurbescherming (Wnb) voor het doden van vossen met behulp van geweer, kunstmatige lichtbron bij het geweer en voor voorzieningen om de prooi te verlichten ter voorkoming van ernstige schade aan Freilandkippen. Uw aanvraag staat geregistreerd onder nummer FEF 2019-007.
De vos is een van nature op het Europese grondgebied van de lidstaten van de Europese Unie voorkomende diersoort. Ingevolge artikel 3.10 lid 1 sub a van de Wet Natuurbescherming is het verboden vossen te doden of te vangen.

Overwegingen
Ingevolge artikel 3.10, tweede lid, in samenhang met artikel 3.8, tweede lid van de Wnb kunnen wij, wanneer er geen andere bevredigende oplossing bestaat en indien geen afbreuk wordt gedaan aan een gunstige staat van instandhouding van de soort, een ontheffing verlenen van het bepaalde bij of krachtens artikelen 3.10 lid 1 sub a Wnb, ter voorkoming van ernstige schade aan gewassen, veehouderijen, bossen, visgronden, wateren of andere vormen van eigendom.

Wij zijn van mening dat er geen andere bevredigende oplossing bestaat, zoals artikel 3.8 lid 5 sub a Wnb voorschrijft, om te voorkomen dat vossen in de schemerperiode de buitenren en/of het kippenschuur binnengaan. Door het Freilandbedrijf zijn reeds twee verschillende preventieve middelen toegepast conform de Handreiking faunaschade van BIJ12 Unit Faunafonds. Ondanks deze getroffen maatregelen worden door vossen Freilandkippen gedood gedurende de schemerperiode en nacht.

Daar waar vossen de buitenren en/of kippenschuur binnen komen is er een zeer grote kans dat er ernstige schade optreedt. Een vos zal bij een overdaad aan prooidieren pogen zoveel mogelijk van deze prooidieren te doden het zogenaamde "surplus killing" (Macdonald, David,1987). In gevallen waar een vos werkelijk de buitenren en/of kippenschuur binnen komt worden per nacht een groot aantal kippen gedood door de vos. Tevens is er kans op een paniekreactie van de kippen waarbij kippen worden gedood door verdrukking tijden het vluchten (Zwiggelte 2014). De schade van

gedode kippen, aankoop en verlies eiproductie, is tussen de € 15 en € 20 per gedode kip. Reeds bij de dood van 13 - 17 kippen kan gesproken worden over ernstige schade.

Op basis van artikel 3.25 lid 1 Wnb dient in de ontheffing te worden opgenomen welke middelen gebruikt kunnen worden voor de uitvoering. Voor de uitvoering van deze ontheffing worden als middel aangewezen kogelgeweren en hagelgeweren.
Daarnaast biedt artikel 3.26 lid 3 Wnb de basis voor het gebruik van geweren na zonsondergang en voor zonsopkomst en voor middelen welke bij het geweer gebruikt mogen worden. Voor de uitvoering van deze ontheffing wordt een ontheffing verleend van het gestelde in artikel 3.26 lid 2 Wnb en wordt het toegestaan om geweren te gebruiken na zonsondergang en voor zonsopkomst waarbij gebruik wordt gemaakt van een kunstmatige lichtbron bij het geweer (niet aan het geweer vastgemaakt) en van voorzieningen om de prooi te verlichten (kunstlicht boven voerput).

Besluit
Op basis van vorenstaande hebben wij besloten om op basis van artikel 3.10 Wnb een ontheffing te verlenen voor het doden van vossen met behulp van geweer en kunstmatige lichtbron bij het geweer en voor voorzieningen om de prooi te verlichten gedurende de periode tussen zonsondergang en zonsopkomst ter voorkoming van ernstige schade aan Freilandkippen die geldt vanaf de datum een dag na verzending van dit besluit tot 1 januari 2023.

Voorwaarden
Wij adviseren u deze zorgvuldig door te nemen, omdat overtreding hiervan strafrechtelijke gevolgen kan hebben of kan leiden tot intrekking van het besluit.

Van de ontheffing mag alleen gebruik gemaakt worden onder de volgende voorwaarden:

1. Deze ontheffing heeft enkel betrekking op het doden van vossen door de in de aanvraag voor ontheffing genoemde personen met behulp van geweer en kunstmatige lichtbron bij het geweer en voor voorzieningen om de prooi te verlichten gedurende genoemde periode, tussen zonsondergang en zonsopkomst ter plaatse van het schadeperceel, zoals aangegeven op het bij dit besluit behorende gewaarmerkte topografische kaartje.

2. De grondgebruiker is verplicht alle schade tijdens de looptijd van de ontheffing te melden op www.faunaschade.nl. De schade dient binnen 48 uur nadat deze is opgetreden gemeld te worden zodat deze steekproefsgewijs gevalideerd kan worden. De door vossen aangerichte schade komt niet in aanmerking voor een tegemoetkoming aangezien de vos op de landelijke vrijstellingslijst staat. De gemelde schade hoeft, na het invoeren, niet doorgezet te worden voor een tegemoetkoming (het betalen van de € 300,--).

3. De percelen behorende bij het Freilandbedrijf waar de kippen gehouden worden dienen voorzien te zijn van tenminste twee preventieve middelen conform de Handreiking faunaschade van BIJ12 Unit Faunafonds voorschrijft.

4. Het gebruik van dit besluit is strikt persoonlijk en is uitsluitend voorbehouden aan de in voorschrift 1 genoemde jachtaktehouders. De jachtaktehouder is verplicht een kopie van dit besluit bij zich te dragen, alsmede een legitimatiebewijs, alsmede de jachtakte. De documenten moeten op eerste vordering van de daartoe bevoegde ambtenaren onmiddellijk ter inzage worden gegeven. De jachtaktehouders hebben toestemming om zich te doen vergezellen.

5. Er kan slechts gebruik worden gemaakt van de ontheffing, nadat de jachtaktehouders in het bezit zijn van een gedagtekende verklaring van de grondgebruiker, waarin de grondgebruiker toestemming geeft voor betreding van de bij hem of haar in gebruik zijnde gronden. Tevens, indien van de openbare weg geschenen en/of geschoten wordt, dient een grondgebruikersverklaring van de wegbeheerder in uw bezit te zijn. De verklaring moet op eerste vordering van de daartoe bevoegde ambtenaren onmiddellijk ter inzage worden gegeven.

6. Handelingen in het kader van deze ontheffing mogen niet geschieden op zon- en feestdagen genoemd in artikel 3.6 lid 2 van het Besluit natuurbescherming

7. Gedode vossen moeten, ter voorkoming van verspreiding van ziekten, zo spoedig mogelijk worden opgeruimd en vernietigd.

8. De ontheffing kan door de provincie worden geschorst of ingetrokken indien gewijzigde omstandigheden hiertoe aanleiding geven. De in voorwaarde 1 genoemde personen worden, door de provincie, schriftelijk geïnformeerd van de schorsing of intrekking.

9. Rapportageplicht
   Op grond van art 3.13 Wet natuurbescherming dient de jacht(akte)houder alle afschot te rapporteren bij de Faunabeheereenheid (Fbe). Geschoten vossen dienen binnen 48 uur gerapporteerd te worden in het Faunaregistratiesysteem. Voor rapportage van afschot op grond van deze ontheffing wordt door het Faunaloket Drenthe een machtiging in het Faunaregistratiesysteem aangemaakt. Rapportage op deze machtiging kan tot en met uiterlijk 2 januari 2023.

10. Meldingsplicht
    Voordat met het doden van vossen met behulp van het geweer en kunstmatige lichtbron bij het geweer en voor voorzieningen om de prooi te verlichten wordt aangevangen, dient hiervan - bij elk gebruik opnieuw - een werkdag van tevoren melding te worden gemaakt aan:
    Het team Vergunningverlening, Toezicht en Handhaving van de provincie Drenthe. Hiervoor moet het DIGITALE MELDINGSFORMULIER worden gebruikt. Dat is te vinden op www.provincie.drenthe.nl/meldenfaunabeheer.
    Bij vorenstaande meldingen dient u datum, aanvangstijd en eindtijd (met een maximale tijdspanne van 3 uur) en de betreffende diersoort van de actie te vermelden.

Vragen en toezicht

Mocht u vragen hebben over dit besluit dan verzoeken wij u contact op te nemen met Faunaloket Drenthe, t.a.v. mevrouw [redacted] Postbus 122, 9400 AC Assen, info@faunaloketdrenthe.nl of telefoon: (0592) 36 55 00.

De toezichthouders van de provincie Drenthe zijn belast met de handhaving van en toezicht op de naleving van de voorschriften van dit besluit.

Rechtsmiddelen
Bent u het niet eens met dit besluit, dan kunt u binnen zes weken na de dag van verzending ervan hiertegen een bezwaarschrift indienen bij het college van gedeputeerde staten van Drenthe. De dag van verzending is de dagtekening van het besluit. Voor meer informatie over het indienen van een bezwaarschrift verwijzen wij u naar http://www.provincie.drenthe.nl/loket/bezwaarschriften

Ter kennisneming is een afschrift van dit besluit toegezonden aan het BIJ12 Unit Faunafonds, Faunabeheereenheid Drenthe en het Faunaloket Drenthe.

Hoogachtend,

Gedeputeerde Staten van Drenthe,
namens dezen,



A. Venekamp,
teammanager Vergunningverlening, Toezicht en Handhaving

Bijlage(n):
/coll.

Bekendmakingen en vergunningen - Nieuwe advertentie / bekendmaking

Via dit formulier kun je advertenties voor publicatie in krant en op de website aanleveren. De deadline is **dinsdagmiddag 12.00 uur**. Alleen advertenties die via dit formulier zijn aangeleverd worden gepubliceerd.
Items gemarkeerd met een * zijn verplicht om in te vullen. Heb je vragen? Neem dan contact op met je communicatieadviseur of met 5.1.2i @drenthe.nl.

Meer informatie over advertenties en bekendmakingen: zie Huisnet.

Algemeen

Producttype	natuurbeschermingsvergunning
Titel / kop (wordt gepubliceerd op website)	Ontheffing verleend ter voorkoming van schade
Korte tekst (samenvatting) voor advertentie in krant. Wordt ook op de website gepubliceerd.	Ontheffing verleend voor het bestrijden van vossen met behulp van kunstlicht ter voorkoming van schade aan Freilandkippen op percelen aan de Ommerweg te Zuidwolde.
Lange tekst (publicatie op website)	61823892_4309201_2019-007_5.1.2e_-_5.1.2e_bekendmaking_ontheffing.docx

Extra gegevens

Publicatiedatum	15-01-2019

Let op: De bekendmaking staat 2 maanden op de website van de provincie Drenthe. Daarna wordt de bekendmaking (met eventuele bijbehorende documenten) automatisch verborgen.

Publiceren in de volgende titels: (max. 2 titels, bekijk de helptekst voor het verspreidingsgebied)	Geen publicatie in krant, alleen op website
Publicatie in Staatscourant (www.staatscourant.nl)?	Nee
Gemeente	Niet van toepassing
Is de bekendmaking vergunning-gerelateerd?	Ja
Locatie - Postcode	
Locatie - Huisnr:	nvt
Start termijn (inzage/bezwaar)	15-01-2019
Einde termijn	25-02-2019

Standaardtekst onderaan advertenties

Op www.provincie.drenthe.nl/bekendmakingen vindt u meer informatie en de mogelijkheden om te reageren. U kunt de stukken ook inzien in het provinciehuis, Westerbrink 1 in Assen, (0592) 36 55 55. Op de hoogte blijven van de bekendmakingen in uw regio van gemeente, waterschap, provincie en Rijk? Abonneer u op de e-mailservice van www.overheid.nl.

Opmerkingen (niet voor publicatie)

Opmerkingen t.b.v. de redactie	
Naam contactpersoon / invuller	5.1.2e
E-mailadres contactpersoon / invuller	5.1.2e @drenthe.nl
Team	Vergunningverlening, Toezicht en Handhaving

Wil je deze advertentietekst ook naar een ander adres sturen (bijvoorbeeld je afdelingssecretariaat)?	Nee
Verwacht je over dit onderwerp (klant) vragen?	Nee

Let op: controleer alle ingevulde velden. Hierna wordt je formulier direct verzonden naar de redactie.

provinciehuis Westerbrink 1, Assen
postadres Postbus 122, 9400 AC Assen

www.drenthe.nl
0592 - 36 55 55

provincie Drenthe

Aan:

Assen, 14 januari 2019
Ons kenmerk 2/VTH/2019000080
Behandeld door mevrouw 5.1.2e (0592) 5.1.2e
Onderwerp: Aanvraag ontheffing ex artikel 3.10 lid 2 Wet natuurbescherming

Geachte heer,

Naar aanleiding van uw aanvraag d.d. 9 januari 2019 (ons kenmerk 2019000048) ontvangt u hierbij ons besluit op grond van artikel 3.10 Wet natuurbescherming (Wnb) voor het doden van vossen met behulp van geweer, kunstmatige lichtbron bij het geweer en voor voorzieningen om de prooi te verlichten ter voorkoming van ernstige schade aan drachtige ooien en lammeren. Uw aanvraag staat geregistreerd onder nummer FEF 2019-008.

Overwegingen
De vos is een van nature op het Europese grondgebied van de lidstaten van de Europese Unie voorkomende diersoort. Ingevolge artikel 3.10 lid 1 sub a van de Wet Natuurbescherming is het verboden vossen opzettelijk te doden of te vangen.

Ingevolge artikel 3.10, tweede lid, in samenhang met artikel 3.8, tweede lid van de Wnb kunnen wij, wanneer er geen andere bevredigende oplossing bestaat en indien geen afbreuk wordt gedaan aan een gunstige staat van instandhouding van de soort, een ontheffing verlenen van het bepaalde bij of krachtens artikelen 3.10 lid 1 sub a Wnb, ter voorkoming van ernstige schade aan met name de gewassen, veehouderijen, bossen, visgronden, wateren of andere vormen van eigendom.

Wij zijn van mening dat er geen andere bevredigende oplossing bestaat, zoals artikel 3.8 lid 5 sub a Wnb voorschrijft, om te voorkomen dat vossen tussen zonsondergang en zonsopkomst drachtige ooien en lammeren verwonden en/of doden. In de schapenhouderij is het algemeen gebruikelijk dat schapen gedurende de wintermaanden worden ingeschaard op percelen grasland van melkveehouders. Een perceel wordt enkele dagen tot weken begraasd waarna de schapen verplaatst worden naar het volgende perceel. Het plaatsen van een elektrisch gaasraster is hierbij een te bewerkelijke methode van afscherming tegen predatie door de vos. In het Flora- en faunabeleidsplan Drenthe wordt afscherming een te grote investering gezien voor incidenteel optredende schade, paragraaf 5.2 onder g. In de maand januari tot aan de lammertijd zijn drachtige ooien extra gevoelig voor verwenteling (het

op de rug terecht komen) en hierdoor predatie. De ooien zijn topzwaar doordat ze drachtig zijn en ze hebben aan het einde van de winter een dikke vacht. Naast schapen die drachtig zijn of een dikke vacht hebben, hebben voornamelijk vleesrassen als de Texelaar extra kans op verwenteling. Deze rassen zijn van zichzelf robuust en niet zo lenig en komen minder gemakkelijk overeind. Zeker na regen, als hun vacht nog zwaar is van het water, zijn ze, eenmaal op hun rug gerold, niet meer zelf in staat om overeind te komen (Persbericht Dierenbescherming 2014). Eenmaal verwentelde schapen worden door vossen als prooi beschouwd. Vossen zullen hierbij niet het schaap doden maar zal een levend schaap aanvreten. Hierbij begint de vos aan de weke delen van de onderbuik, meestal het uier. Schapen overleven veelal het aanvreten niet. (J.L. Mulder, 2005, Schapen en vossen in Waterland).

Voor lammeren is een andere bevredigende oplossing het tijdelijk ophokken van de ooien gedurende de lammerperiode. Lammeren mogen pas naar buiten nadat zij twee weken oud zijn. In de meest kwetsbare periode zijn de lammeren hiermee binnen. In de lammertijd begint echter het gras weer te groeien en is het voor de melkgift wenselijk dat de ooien in de weide staan om dit nieuwe gras te eten. Na de verplichte twee weken ophokken mogen de lammeren met de ooien mee de weide in. Deze periode zijn de lammeren nog korte tijd kwetsbaar voor predatie door de vos. Aangezien de lammertijd voornamelijk in maanden februari tot april valt duurt de kwetsbare periode tot juni.

Bij het door de vos doden van een drachtige ooi verliest de schapenhouder ook de ongeboren lammeren. De Nederlandse vleesrassen werpen gemiddeld twee lammeren (Wageningen UR, Handboek schapenhouderij). De gemiddelde kosten zijn derhalve die van het schaap en twee lammeren. De waarde hiervan overstijgt het bedrag van € 250,-- welke aangemerkt wordt als ernstige schade.
Indien het schaap het aanvreten wel overleefd is de economische schade gelijk of groter dan bij een gedood schaap. Een schaap zonder uier is onbruikbaar voor de vermeerdering en de dierenartskosten overstijgen veelal de waarde van het schaap. Bij lammeren is er een aanzienlijk prijsverschil tussen lammeren bestemd voor de slacht of voor de vermeerdering. Aangezien de schapenhouder geen kosten maakt in de periode tot aan verkoop van een slachtrijp lam wordt de verkoopprijs hiervan aangehouden bij de bepaling van de schade. Reeds bij de dood van één drachtige ooi en twee tot drie lammeren kan gesproken worden over ernstige schade.

In artikel 3.1 van het Besluit natuurbescherming is de vos op basis van artikel 3.15 landelijk vrijgesteld. Op basis van deze vrijstelling kan een grondgebruiker, ter voorkoming van schade, het gehele jaar de vos (laten) bejagen op zijn eigendommen. Een soort kan alleen landelijk vrijgesteld worden indien die niet in zijn voortbestaan wordt bedreigd of gevaar loopt. Met het vrijstellen is bepaald dat de gunstige staat van instandhouding van de vos niet in gevaar komt.

Op basis van artikel 3.25 lid 1 Wnb dient in de ontheffing te worden opgenomen welke middelen gebruikt kunnen worden voor de uitvoering. Voor de uitvoering van deze ontheffing worden als middel aangewezen kogelgeweren en hagelgeweren.
Daarnaast biedt artikel 3.26 lid 3 Wnb de basis voor het gebruik van geweren na zonsondergang en voor zonsopkomst en voor middelen welke bij het geweer gebruikt mogen worden. Voor de uitvoering van deze ontheffing wordt een ontheffing verleend van het gestelde in artikel 3.26 lid 2 Wnb en wordt het toegestaan om geweren te

gebruiken na zonsondergang en voor zonsopkomst waarbij gebruik wordt gemaakt van een kunstmatige lichtbron bij het geweer (niet aan het geweer vastgemaakt) en van voorzieningen om de prooi te verlichten (kunstlicht boven voerput).

Besluit
Op basis van vorenstaande hebben wij besloten om op basis van artikel 3.10 Wnb een ontheffing te verlenen voor het doden van vossen met behulp van geweer en kunstmatige lichtbron bij het geweer en voor voorzieningen om de prooi te verlichten gedurende de periode tussen zonsondergang en zonsopkomst ter voorkoming van ernstige schade aan drachtige ooien en lammeren. Dit besluit treedt in werking één dag na verzending van dit besluit en geldt tot 1 juni 2019.

Voorwaarden
Wij adviseren u deze zorgvuldig door te nemen, omdat overtreding hiervan strafrechtelijke gevolgen kan hebben of kan leiden tot intrekking van het besluit.

Van de ontheffing mag alleen gebruik gemaakt worden onder de volgende voorwaarden:

1. Deze ontheffing heeft enkel betrekking op het doden van vossen door de in de aanvraag voor ontheffing genoemde personen met behulp van geweer en kunstmatige lichtbron bij het geweer en voor voorzieningen om de prooi te verlichten gedurende genoemde periode, tussen zonsondergang en zonsopkomst ter plaatse van het schadeperceel, zoals aangegeven op het bij dit besluit behorende gewaarmerkte topografische kaartje.
   Het is de jachtaktehouder enkel toegestaan om gebruik te maken van de ontheffing in een straal van 500 meter rond percelen met schapen en/of lammeren. Zijn derhalve na verweiding geen schapen en/of lammeren meer aanwezig op een perceel dan kan rond en op het desbetreffende perceel geen gebruik gemaakt worden van de ontheffing. Op het gehele omlijnde gebied kan enkel worden gelichtbakt als op alle in de aanvraag opgegeven percelen schapen en/of lammeren lopen.

2. De grondgebruiker is verplicht alle schade tijdens de looptijd van de ontheffing te melden op www.faunaschade.nl. De schade dient binnen 48 uur nadat deze is opgetreden gemeld te worden zodat deze steekproefsgewijs gevalideerd kan worden. De door vossen aangerichte schade komt niet in aanmerking voor een tegemoetkoming aangezien de vos op de landelijke vrijstellingslijst staat. De gemelde schade hoeft, na het invoeren, niet doorgezet te worden voor een tegemoetkoming (het betalen van de € 300,--).

3. Het gebruik van dit besluit is strikt persoonlijk en is uitsluitend voorbehouden aan de in voorschrift 1 genoemde jachtaktehouders. De jachtaktehouder is verplicht een kopie van dit besluit bij zich te dragen, alsmede een legitimatiebewijs, alsmede de jachtakte. De documenten moeten op eerste vordering van de daartoe bevoegde ambtenaren onmiddellijk ter inzage worden gegeven. De jachtaktehouders hebben toestemming om zich te doen vergezellen.

4. Er kan slechts gebruik worden gemaakt van de ontheffing, nadat de jachtaktehouders in het bezit zijn van een gedagtekende verklaring van de

grondgebruiker, waarin de grondgebruiker toestemming geeft voor betreding van de bij hem of haar in gebruik zijnde gronden. Tevens, indien van de openbare weg geschenen en/of geschoten wordt, dient een grondgebruikersverklaring van de wegbeheerder in uw bezit te zijn. De verklaring moet op eerste vordering van de daartoe bevoegde ambtenaren onmiddellijk ter inzage worden gegeven.

5. Handelingen in het kader van deze ontheffing mogen niet geschieden op zon- en feestdagen.

6. Gedode vossen moeten, ter voorkoming van verspreiding van ziekten, direct nadat de vos is bemachtigd, worden opgeruimd en vernietigd.

7. De ontheffing kan door de provincie worden geschorst of ingetrokken indien gewijzigde omstandigheden hiertoe aanleiding geven. De in voorwaarde 1 genoemde personen worden, door het Faunaloket Drenthe, schriftelijk geïnformeerd van de schorsing of intrekking.

8. Rapportageplicht
   Op grond van art 3.13 Wet natuurbescherming dient de jacht(akte)houder alle afschot te rapporteren bij de Faunabeheereenheid (Fbe). Geschoten vossen dienen binnen 48 uur gerapporteerd te worden in het Faunaregistratiesysteem. Voor rapportage van afschot op grond van deze ontheffing wordt door het Faunaloket Drenthe een machtiging in het Faunaregistratiesysteem aangemaakt. Rapportage op deze machtiging kan tot en met uiterlijk 2 juni 2019.

9. Meldingsplicht
   Voordat met het doden van vossen met behulp van het geweer en kunstmatige lichtbron bij het geweer en voor voorzieningen om de prooi te verlichten wordt aangevangen, dient hiervan - bij elk gebruik opnieuw - een werkdag van tevoren melding te worden gemaakt het team Vergunningverlening, Toezicht en Handhaving van de provincie Drenthe. Hiervoor moet het DIGITALE MELDINGSFORMULIER worden gebruikt. Dat is te vinden op www.provincie.drenthe.nl/meldenfaunabeheer
   Bij vorenstaande meldingen dient u datum, aanvangstijd en eindtijd (met een maximale tijdspanne van 3 uur) en de betreffende diersoort van de actie te vermelden.

Vragen en toezicht
Mocht u vragen hebben over dit besluit dan verzoeken wij u contact op te nemen met Faunaloket Drenthe, t.a.v. mevrouw [redacted] Postbus 122, 9400 AC Assen, info@faunaloketdrenthe.nl of telefoon: (0592) 36 55 00.

De toezichthouders van de provincie Drenthe zijn belast met de handhaving van en toezicht op de naleving van de voorschriften van dit besluit.

Rechtsmiddelen
Bent u het niet eens met dit besluit, dan kunt u binnen zes weken na de dag van verzending ervan hiertegen een bezwaarschrift indienen bij het college van

gedeputeerde staten van Drenthe. De dag van verzending is de dagtekening van het besluit. Voor meer informatie over het indienen van een bezwaarschrift verwijzen wij u naar http://www.provincie.drenthe.nl/loket/bezwaarschriften

Ter kennisneming is een afschrift van dit besluit toegezonden aan het BIJ12 Unit Faunafonds, Faunabeheereenheid Drenthe en het Faunaloket Drenthe.

Hoogachtend,

Gedeputeerde Staten van Drenthe,
namens dezen,



A. Venekamp,
teammanager Vergunningverlening, Toezicht en Handhaving

Bijlage(n):
ip/coll.

PB NATUUR EN WATER

Team: Natuur en Water	Registreren ja
Team: VTH	Kenmerk
Opsteller: mevrouw [redacted]	Mandaat
Paraaf Teamleider	Datum
Paraaf directeur	Datum
Paraaf	Trefwoord
Afschrift aan [redacted], [redacted], [redacted] [redacted] [redacted]@bij12.nl [redacted]@FBEdrenthe.onmicrosoft.com	Ingekomen
Aanwijzingen voor verzending **zsm versturen**	Verzonden

Bij bulkbrief (één brief meerdere adressen)
Klik hier voor Nieuw Adresbestand

Pagina('s) word(t)/(en) niet verstrekt

2 - 2

Duplicaat (ID 485239)

provinciehuis Westerbrink 1, Assen
postadres Postbus 122, 9400 AC Assen

www.drenthe.nl
0592 - 36 55 55

provincie Drenthe

Aan:

5.1.2e

5.1.2e

Assen, 22 januari 2019
Ons kenmerk 4/VTH/2019000166
Behandeld door mevrouw 5.1.2e (0592) 5.1.2e
Onderwerp: Kaartje bij ontheffing FEF 2019-008

Geachte heer 5.1.2e

Op 14 januari 2019 heeft u van ons een ontheffing ontvangen (ons kenmerk 2/VTH/20190000780), FEF 2019-008.
Het kaartje bij deze ontheffing is fout. Hierbij stuur ik een gecorrigeerd kaartje. Wilt u dit bijgevoegde kaartje toevoegen aan de ontheffing.

Hoogachtend,

Gedeputeerde Staten van Drenthe,
namens dezen,

A. Venekamp,
teammanager Vergunningverlening, Toezicht en Handhaving

Bijlage(n):
ip/coll.



behoort bij besluit van Gedeputeerde Staten
van Drenthe van 22 januari 2019:
Ken[redacted]VTH/2019000166
p.o[redacted] 5.1.2e


Eldersloo
Eleveld
Ekehaar
Amen
N
1:20.000

PROVINCIE DRENTHE
No.: 2019000048
Ingek.: 09 JAN. 2019
TEAM: VTH
TE BEH. DOOR:
DWS: 8 | G.AFD.: 06-03-2019

Aanvraag ontheffing ex artikel 3.3-3.10 Wet natuurbescherming

Lees voor het invullen eerst de toelichting per vraag.

A. GEGEVENS AANVRAGER

De aanvrager is meestal grondgebruiker

Naam:	[redacted] 5.1.2e		M/V*
Adres:			
Postcode en plaats:			
Telefoonnummer:			
E-mailadres:	[redacted] 5.1.2e @hotmail.com		
Jachtaktenummer (**):			
Relatienummer provincie:			(indien bekend)

Indien aanvrager een rechtspersoon is geef dan hieronder aan:			
Naam en voorletters contactpersoon:			M/V*
Functie contactpersoon bij aanvrager:			

Aanvrager is een:

☐	natuurlijk persoon		
☒	rechtspersoon:	inschrijfnummer Kamer van Koophandel:	[redacted] 5.1.2e
		plaats van inschrijving:	Groningen.
		datum van inschrijving:	

Gaat u zelf de schade bestrijden?

☐ Ja
☒ Nee

Als u deze vraag met 'nee' hebt beantwoord, vul hier dan de gegevens van de persoon (jachtaktehouder) die de schade voor u gaat bestrijden in. Zijn er meerdere jachtaktehouders, voeg dan als bijlage een lijst toe met onderstaande gegevens van alle personen:

Naam:	[redacted] 5.1.2e		M/V*
Geboortedatum:			
Adres:			
Postcode en plaats:			
Telefoonnummer:			
E-mailadres:	[redacted] 5.1.2e @ziggo.nl		
Jachtaktenummer (**):			
Relatienummer provincie:	[redacted] 5.1.2e		(indien bekend)

* doorhalen wat niet van toepassing is.
** alleen nummers van geldige jachtakten

In te vullen door provincie	1	Aanvraagnummer		3	Paraaf	
	2	Ontvangstdatum		4	Opmerkingen	

B. DIERSOORT, SOORT ONTHEFFING EN MIDDELEN

B1 Diersoort en soort ontheffing

Kruis aan voor welke diersoort u een ontheffing aanvraagt en kruis per diersoort aan wat voor soort ontheffing u wenst.
Lees eerst aandachtig de toelichting bij de tabel.

		Soort ontheffing (zie toelichting)	jagen buiten jachtseizoen (1)	doden van zon op tot zon onder (2)	doden van zon onder tot zon op (3)	verstoren van vaste rust- en verblijfplaats (4)	doden of verstoren in bebouwde kom of op vliegveld (5)
		Diersoort					
A	☐	Wilde eend	☐	☐			☐
B	☐	Haas	☐	☐			☐
C	☐	Konijn	☐	☐	☐		☐
D	☐	Roek		☐			☐
E	☐	Fazant	☐	☐			☐
F	☐	Knobbelzwaan		☐		☐	☐
G	☐	Spreeuw		☐			☐
H	☐	Grauwe gans winter *1 nov-31 mrt*		☐		☐	☐
I	☐	Kolgans winter *1 nov-31 mrt*		☐		☐	☐
J	☐	Grauwe gans zomer *1 apr-31okt*		☐		☐	☐
K	☐	Kolgans zomer *1 apr-31okt*		☐		☐	☐
L	☐	Verwilderde boerengans		☐	☐	☐	☐
M	☐	Steenmarter		☐			☐
N		Vos			☒		☐
O		Overige: _____	☐	☐	☐	☐	☐

B2 Gebruik Middelen

Kruis aan voor elke diersoort waarvoor u een ontheffing aanvraagt welke middelen u wenst te gebruiken

		Middel (zie toelichting)	Hagelgeweer	Kogelgeweer	Kogelgeweer tezamen met kunstlicht	Jachtvogels	Kastvallen en vangkooien of netten	slag-, snij- of steekwapens	Honden
		Diersoort							
A	☐	Wilde eend	☐			☐	☐	☐	☐
B	☐	Haas	☐	☐	☐	☐	☐	☐	☐
C	☐	Konijn	☐	☐	☐	☐	☐	☐	☐
D	☐	Roek	☐	☐		☐	☐	☐	☐
E	☐	Fazant	☐			☐	☐	☐	☐
F	☐	Knobbelzwaan		☐			☐	☐	☐
G	☐	Spreeuw	☐	☐		☐	☐	☐	☐
H	☐	Grauwe gans winter	☐	☐		☐	☐	☐	☐
I	☐	Kolgans winter	☐	☐		☐	☐	☐	☐
J	☐	Grauwe gans zomer	☐	☐		☐	☐	☐	☐
K	☐	Kolgans zomer	☐	☐		☐	☐	☐	☐
L	☐	Verwilderde boerengans	☐	☐		☐	☐	☐	☐
M	☐	Steenmarter	☐	☐	☐	☐	☐	☐	☐
N		Vos	☒	☒	☒	☐	☐	☐	☐
O		Overige: _____	☐	☐	☐	☐	☐	☐	☐

C. REDEN ONTHEFFING

Om welke reden wordt een ontheffing aangevraagd?

Voor vogels kunt u kiezen uit één of meerdere onderstaande belangen:

a.	☐	in het belang van de volksgezondheid of de openbare veiligheid.
b.	☐	in het belang van de veiligheid van het luchtverkeer.
c.	☒	ter voorkoming van belangrijke schade aan gewassen, vee, bossen, bedrijfsmatige visserij en wateren.
d.	☐	ter bescherming van flora en fauna.
e.	☐	voor onderzoek, het uitzetten of herinvoeren van soorten, of voor de daarmee samenhangende teelt

Voor konijn, haas, steenmarter en vos of andere zoogdieren kunt u kiezen uit één of meerdere onderstaande belangen:

a.	☐	in het belang van de bescherming van de wilde flora of fauna, of in het belang van de instandhouding van de natuurlijke habitats.
b.	☐	in het belang van de volksgezondheid, de openbare veiligheid of andere dwingende redenen van groot openbaar belang, met inbegrip van redenen van sociale of economische aard en met inbegrip van voor het milieu wezenlijke gunstige effecten.
c.	☐	ter voorkoming van ernstige schade aan met name de gewassen, veehouderijen, bossen, visgronden, wateren of andere vormen van eigendom of ter voorkoming van schade of overlast, met inbegrip van schade aan sportvelden, schietterreinen, industrieterreinen, kazernes, of begraafplaatsen;
d.	☐	ter voorkoming of bestrijding van onnodig lijden van zieke of gebrekkige dieren;
e.	☐	Met het oog op andere belangen: _____

Als u hier mogelijkheid a, b, d of e hebt gekozen, kunt u verder gaan met onderdeel F.
Als u hebt gekozen voor mogelijkheid c, ga dan verder met onderdeel D.

D. PREVENTIEVE MAATREGELEN INCLUSIEF VERJAGING MET BETREKKING TOT LANDBOUWSCHADE

Welke preventieve maatregelen zijn en/of zullen worden getroffen om schade te voorkomen?

(Zie toelichting.)

☐ Geur- en smaakstoffen	te weten:
☐ Visuele middelen	te weten:
☐ Akoestische middelen	te weten:
☐ Visueel akoestische middelen	te weten:

☒ Afscherming	te weten: Stroomdraad Lammeren worden opstal geboren
☐ Teelttechnische maatregelen	te weten:
☐ Afleidende middelen/aanbieden alternatief voedsel	te weten:
☐ Aantrekken natuurlijke vijanden	te weten:

Gedeputeerde Staten zullen pas een ontheffing voor het doden van dieren verlenen als preventieve maatregelen niet baten en er schade dreigt op te treden of reeds is opgetreden.

Is naar uw mening het effect van de toegepaste preventieve middelen voldoende geweest of zal naar uw mening het effect van de toe te passen preventieve maatregelen voldoende zijn?

☐ Ja
☒ Nee

➔ Zo ja, geef dan aan waarom u het doden van dieren als **aanvullend middel** noodzakelijk acht.
➔ Zo nee, licht dan hieronder toe waarom u tot de conclusie komt dat preventieve maatregelen niet afdoende zijn. Eventueel kunt u dit aangeven op een aparte bijlage. *Geeft u ook aan welke andere alternatieven daarnaast wel aanwezig zijn of overwogen zijn, maar niet zijn gebruikt en waarom niet.*

E. DREIGENDE OF OPGETREDEN SCHADE

Als er naar uw mening al sprake is van belangrijke/ernstige schade of wanneer belangrijke/ernstige schade dreigt, geef dan hieronder aan op welk(e) gewas(sen) of diersoort(en) deze schade betrekking heeft. Daarnaast vermeldt u overige bijzonderheden met betrekking tot de (dreigende) schade. U geeft bij reeds opgetreden schade ook aan of de schade is gemeld bij BIJ12 Unit Faunafonds en zo nee, waarom niet. Indien er onvoldoende ruimte beschikbaar is kunt u hiervoor een extra bijlage toevoegen.

Gewas (groep)	Diersoort(en) (+ aantallen)	Dreigende of reeds opgetreden belangrijke schade	Schade gemeld?
Schapen, lammeren	40	dreigende	ja/~~nee~~
			ja/nee
			ja/nee
			ja/nee

Onderbouw de dreigende of opgetreden belangrijke/ernstige schade door middel van, bij voorkeur officiële gegevens (bijvoorbeeld BIJ12 Unit Faunafonds,schadetaxaties in voorgaande jaren, enz.).

Wat is de totale oppervlakte aan schadegevoelig gewas waarvoor een ontheffing noodzakelijk wordt geacht en in welke periode heeft en/of verwacht u schade aan het gewas (schadegevoelige periode)?

Geef de totale oppervlakte weer per (gewas)groep.

Gewas(groep)	Oppervlakte	Schadegevoelige periode				periode ontheffing(*)
Schapen lammeren.		van	1501	t/m	1506	
		van		t/m		
		van		t/m		

Let op: Er is reeds belangrijke/ernstige schade ontstaan danwel dreigen te ontstaan. Van belangrijke/ernstige schade aan gewassen is sprake wanneer de schade minimaal 250 euro per geval bedraagt. Geef de totale oppervlakte weer per gewas(groep). Het kwantificeren van de omvang van de mogelijke schade kan in sommige gevallen ook gebeuren door bijvoorbeeld het opgeven van aantallen. Dit is ook het geval wanneer er sprake is van schade aan vee.

(*) als u ontheffing vraagt voor dezelfde periode als de schadegevoelige periode, kunt u volstaan met vermelding "idem". Wilt u in andere gevallen de periode van ontheffing aangeven en motiveren waarom deze afwijkt van de schadegevoelige periode?

Als u bij onderdeel C, optie c, "schade" hebt gekozen, kunt u verder gaan met onderdeel G.

F. (DREIGENDE) SCHADE EN PREVENTIEVE MAATREGELEN INCLUSIEF VERJAGING VAN DE BELANGEN OPGENOMEN ONDER a, b, d, e, BIJ PUNT C

Beschrijf hieronder waarom een ontheffing voor het verstoren of doden van dieren noodzakelijk is. Onderbouw dit met cijfers en/of andere gegevens, waaruit die noodzaak blijkt en geef tevens aan waarom volgens u het effect van de preventieve maatregelen onvoldoende is of zal zijn.

Jachtelijke vrijstelling overdag gebruikt worden terwijl de vos een nachtdier is.

Wilt u hier invullen voor welke periode u ontheffing aanvraagt.

Van	1501	t/m	1506		diersoort / middel:	Vos
Van		t/m			diersoort / middel:	
Van		t/m			diersoort / middel:	

Argumentatie:

G. LOCATIE PERCEEL

Geef een omschrijving van de locatie van het 'perceel' (kadastrale gegevens, of duidelijke gebiedsgrenzen zoals wegen of kanalen).

Elleboer zie kaart

Geef zo nauwkeurig mogelijk aan op een bijgevoegde topografische kaart (schaal minimaal 1 : 25.000), waar de (potentiële) percelen zijn gelegen. Op de kaart moet een duidelijk herkenningspunt aanwezig zijn. Vangkooien en kastvallen kunnen op dezelfde topografische kaart worden aangegeven.

In welke gemeente(n) liggen de gronden waarvoor ontheffing wordt aangevraagd?

Gemeente AA en Hunze

H. ONDERTEKENING

Heeft u eerder een ontheffing op basis van de Flora- en Faunawet of de Wet natuurbescherming ontvangen voor bestrijding van dezelfde schade door dezelfde diersoort?

☒ Ja
☐ Nee

Zo ja, geef hieronder het nummer en jaar aan van de ontheffing op basis van de Flora- en faunawet of wet natuurbescherming.

Jaar:	2018		Nummer ontheffing:	FeF 2018.031

Kruis hieronder aan welke bijlagen u hebt bijgevoegd bij uw aanvraag.

Altijd verplichte bijlagen:	☒	topografische kaart(en) (schaal minimaal 1:25.000)
Verplicht indien van toepassing:	☐	lijst personen die als ontheffinggebruiker optreden→ **(zie deel A)**
	☐	een uitgebreide onderbouwing van de ontheffingsaanvraag de (te verwachten) schade, preventieve maatregelen, in te zetten middelen etc. **(zie deel D, E, of F)**
	☐	overige:

De aanvrager verklaart dat hij/zij:

- alle gegevens naar waarheid heeft verstrekt;

- toestemming verleent aan Gedeputeerde Staten van de provincie Drenthe om alle inlichtingen in te winnen die voor de beoordeling van deze aanvraag nodig worden geacht;
- bekend is met de voorwaarden en verplichtingen ingevolge de Wet natuurbescherming en het daarbij behorende besluit en regeling;
- alle gewenste inlichtingen met betrekking tot de voor de beoordeling en controle benodigde gegevens terstond en naar waarheid zal verstrekken aan de ambtenaren die belast zijn met de behandeling en controle van de aanvraag;
- er mee bekend is dat een ontheffing kan worden ingetrokken, indien hij/zij één of meer uit zijn/haar verbintenis voortvloeiende verplichtingen niet nakomt, dan wel in het kader van de ontheffingverlening onjuiste gegevens heeft verstrekt.

Datum:	
Plaats:	5.1.2e
Naam aanvrager/ondergetekende:	5.1.2e
Handtekening:	5.1.2e

I. VERKLARING POLITIE afd. Bijzondere Wetten

(eerst aanvraagformulier volledig invullen en ondertekenen)

Deze verklaring behoeft enkel te worden ingevuld wanneer de aanvraag betrekking heeft op bijzondere situaties (bijvoorbeeld binnen de bebouwde kom) en het gebruik van een geweer gewenst is. De verklaring dient te worden ingevuld door de politie van de regio waarin de jacht zal worden uitgeoefend.

Bestaat er vanuit de politie bezwaar tegen het verstrekken van de gevraagde ontheffing?

☐ Ja
☐ Nee

Zo ja, wat is de aard van het bezwaar / de bezwaren:

Datum:	
Plaats:	
Naam ondergetekende namens regiopolitie:	
Handtekening en stempel:	

Stuurt u het aanvraagformulier en alle bijlagen naar:

Faunaloket Drenthe
Postbus 122
9400 AC ASSEN
E-mail: info@faunaloketdrenthe.nl
Telefoon: (0592) 36 55 00

Onvolledig ingevulde formulieren, het ontbreken van de benodigde bijlagen en/of het onvoldoende onderbouwen van een aanvraag kan tot gevolg hebben dat de behandeling van uw aanvraag vertraging oploopt.

Het is raadzaam een kopie van het ingevulde aanvraagformulier te bewaren.

TOELICHTING PER VRAAG

Deel A

** Als u (of de eventuele andere ontheffinggebruiker) niet in het bezit bent van een geldige jachtakte, dan verlenen Gedeputeerde Staten doorgaans geen ontheffing voor het doden van dieren door middel van het geweer.

Deel B1 soorten

Toelichting bij de tabel.

Voor de in de tabel genoemde diersoorten zijn Gedeputeerde Staten bevoegd onder voorwaarden ontheffing te verlenen voor verstoren of doden. De genoemde mogelijkheden zijn daarbij denkbaar. Niet voor alle diersoorten zijn alle mogelijkheden relevant of toegestaan. Daar waar op voorhand al geen ontheffing mogelijk of zinvol is, is het vak in de tabel zwart gemaakt. U kunt die mogelijkheid dus niet aankruisen.

Mocht u twijfelen over het soort ontheffing dat u moet aanvragen, neemt u dan vooraf contact op met een van onze medewerkers (telefoonnummer 0592-365500).

1	Ontheffing voor het jagen op bejaagbare soorten, waarop de jacht niet is geopend (konijn, haas, houtduif, fazant en wilde eend)
2	Ontheffing voor het doden van dieren van zonsopkomst tot zonsondergang
3	Ontheffing voor het doden van dieren tussen zonsondergang en zonsopkomst
4	Ontheffing voor het verstoren van vaste rust- en verblijfplaats
5	Ontheffing voor het doden en verstoren van dieren binnen de bebouwde kom of op een vliegveld: ***ontheffingsaanvragen moeten veelal door de gemeente of vliegveldbeheerder worden ingediend***

Deel B2 middelen

Voor een ontheffing waarbij het gebruik van een geweer noodzakelijk is, komen alleen personen in aanmerking die beschikken over een geldige jachtakte. Voor het gebruik van jachtvogels komen alleen personen in aanmerking die beschikken over een geldige valkeniersakte.

Ontheffingen voor het gebruik van kastvallen en vangkooien worden maar zeer beperkt afgegeven. De afgifte vindt plaats op basis van de oppervlakte en de schadegevoeligheid van de gewassen. Daarom moet u een goede beschrijving hiervan opnemen in het aanvraagformulier.

Deel C

Voor vogels en zoogdieren zijn in de Wet natuurbescherming verschillende ontheffingsgronden. De correcte ontheffingsgrond dient hier aangekruist te worden.

Deel D

De Wet natuurbescherming bepaalt dat Gedeputeerde Staten slechts ontheffing verlenen voor het doden of verstoren van dieren op basis van de artikelen 3.3, 3.8 en 3.10 als er geen andere bevredigende oplossing bestaat en als geen afbreuk wordt gedaan aan de 'gunstige staat van instandhouding van de soort'. Dit betekent dat Gedeputeerde Staten bijvoorbeeld geen ontheffing verlenen voor het doden van een beschermde diersoort als schade afdoende kan worden voorkomen. Bij de aanvraag voor een ontheffing moet u daarom aannemelijk maken dat u voldoende preventieve maatregelen hebt genomen. Voor een compleet overzicht van te nemen preventieve maatregelen verwijzen wij u naar de Faunaschade Preventiekits en de Handreiking Faunaschade(http://www.bij12.nl/bij12units/faunafonds/faunaschade-preventiekit-fpk/)

In het aanvraagformulier noemen wij de volgende categorieën van preventieve maatregelen:

Geur- en smaakstoffen

Verspuiting op gewas, stammen, knoppen e.d. (Mesurol, AA-protect), zaaizaadbehandeling (Mesurol, Aachinon)

Visuele middelen

Vogelverschrikkers, ophangen lappen, stroken folie, zakken, vlaggen, kunstsperwer, vlieger, flitslampen, bol.

Akoestische middelen

Ratels, kleppermolentjes, rammelblikjes, schriklint, knalapparaat, ansiapistool, horifon, afspelen geluidsband met angstkreten, schrikgeluiden met wisselend interval (elektronisch).

Visueel akoestische middelen
Razzo-electron, modelvliegtuig, ritselfolie.

Afscherming
Gaasraster, elektrisch raster (schrikdraad netwerk), afdeknetten, spandraden, kuilnetten, afdekzeilen, boommanchetten, gaaskorven, gaaskokers.

Teelttechnische maatregelen
Zaaidiepte aanpassen (dieper zaaien), raskeuze, laten liggen van snoeihout, laten hangen van aangepikt fruit, percelen gelijk inzaaien (risicospreiding).

Afleidende middelen/aanbieden alternatief voedsel
Uitleggen snoeihout, voerakkers, wildweiden, bladakkers, bijvoedering, voederplaatsen.

Aantrekken natuurlijke vijanden
Nestgelegenheid roofvogels, zitpalen roofvogels.

Deel E
Als u ontheffing aanvraagt moet er tenminste sprake zijn van nog te verwachten schade. Een combinatie van reeds opgetreden schade en nog te verwachten schade is ook mogelijk. Het is niet zinvol een aanvraag voor ontheffing aan te vragen als de schade al is opgetreden en er dit jaar geen nieuwe schade meer dreigt. U kunt de feitelijke schadegegevens wel gebruiken voor een eventuele aanvraag voor ontheffing in volgende jaren.

Deel F
Ontheffingen voor luchtverkeer, openbare veiligheid en volksgezondheid kunnen alleen door respectievelijk de vliegveldbeheerder en de gemeente worden aangevraagd.
U moet hier ook de periode vermelden waarvoor ontheffing gevraagd wordt.
In alle gevallen moet u motiveren, bij voorkeur met officiële cijfers en gegevens onderbouwd, waarom u juist voor die periode ontheffing aanvraagt.

Deel H
Wilt u aangeven welke bijlagen u bijvoegt, waar nodig genummerd. Mocht u vragen hebben over de noodzakelijke bijlagen of over de informatie waarvan u verklaart op de hoogte te zijn, dan kunt u contact opnemen met een van de medewerkers van het Faunaloket Drenthe; E-mail: info@faunaloketdrenthe.nl Telefoon: (0592) 36 55 00

Deel I
De bijlage verklaring politie hoeft alleen ingevuld te worden als sprake is van genoemde omstandigheden onder deel I.

PB BRIEVEN	Registreren ja
Team: VTH omgeving	Kenmerk
Opsteller: dhr. 5.1.2e	Mandaat ja
Paraaf hoofd afdeling	Datum
Paraaf directeur	Datum
Paraaf	Wnb beheer en schadebestrijding vos-drachtige ooien en lammeren
Afschrift aan ontheffing + gewaarmerkte kaart naar 5.1.2e, 5.1.2e, 5.1.2e, 5.1.2e 5.1.2i @bij12.nl 5.1.2i @FBEdrenthe.onmicrosoft.com (**inclusief alle bijlagen)** ENKEL OP PAPIER NAAR: nog overige adressen; zie bijlage in afschrift aan: **de ontheffing + gewaarmerkt kaartje**	
Ontheffing voor verzending: Met “alle bijlagen” wordt bedoeld: - GEWAARMERKTE topografische kaartje met gearceerd de schadepercelen **Dus voor overige adressen: alleen de ontheffing + gewaarmerkt kaartje**	**Uiterlijk 14 januari verzenden ivm bekendmaking op 15 januari.**

Pagina('s) word(t)/(en) niet verstrekt

2 - 6

Duplicaat (ID 485247)

PB BRIEVEN	Registreren ja
Team: VTH omgeving	Kenmerk
Opsteller: dhr. 5.1.2e	Mandaat ja
Paraaf hoofd afdeling	Datum
Paraaf directeur	Datum
Paraaf	
	Wnb beheer en schadebestrijding vos-drachtige ooien en lammeren
Afschrift aan ontheffing + gewaarmerkte kaart naar 5.1.2e, 5.1.2e, 5.1.2e 5.1.2e info@faunaloketdrenthe.nl	
Ontheffing voor website Met “alle bijlagen” wordt bedoeld: - GEWAARMERKTE topografische kaartje met gearceerd de schadepercelen + bekendmaking	
	… op website 15 januari

Pagina('s) word(t)/(en) niet verstrekt

2 - 6

Duplicaat (ID 485236)

BEKENDMAKING

Onderwerp: Wet natuurbescherming – ontheffing ter voorkoming van schade; verleende ontheffing

Gedeputeerde Staten van Drenthe delen mee dat zij op grond van artikel 3.10, lid 2 van de Wet natuurbescherming hebben besloten een ontheffing te verlenen voor het bestrijden van vossen met behulp van kunstlicht ter voorkoming van schade aan drachtige ooien en lammeren op percelen aan en rond Ekehaar.

U kunt de beschikking en de bijbehorende stukken vanaf 15 januari 2019 tot en met 25 februari 2019 digitaal inzien op de website http://www.provincie.drenthe.nl/actueel/bekendmakingen.

Tot en met 25 februari 2019 kunnen belanghebbenden op grond van het bepaalde in de Algemene wet bestuursrecht bezwaar indienen bij het college van Gedeputeerde Staten van Drenthe. Voor meer informatie over de beroepsprocedure verwijzen wij u naar http://provincie.drenthe.nl/loket/bezwaarschriften.

provinciehuis Westerbrink 1, Assen
postadres Postbus 122, 9400 AC Assen

www.drenthe.nl
0592 - 36 55 55

provincie Drenthe

Aan:

5.1.2e

5.1.2e

Assen, 14 januari 2019
Ons kenmerk 2/VTH/2019000080
Behandeld door mevrouw 5.1.2e (0592) 5.1.2e
Onderwerp: Aanvraag ontheffing ex artikel 3.10, lid 2 Wet natuurbescherming
FEF 2019-008

Geachte heer 5.1.2e

Naar aanleiding van uw aanvraag d.d. 9 januari 2019 (ons kenmerk 2019000048) ontvangt u hierbij ons besluit op grond van artikel 3.10 Wet natuurbescherming (Wnb) voor het doden van vossen met behulp van geweer, kunstmatige lichtbron bij het geweer en voor voorzieningen om de prooi te verlichten ter voorkoming van ernstige schade aan drachtige ooien en lammeren. Uw aanvraag staat geregistreerd onder nummer FEF 2019-008.

Overwegingen
De vos is een van nature op het Europese grondgebied van de lidstaten van de Europese Unie voorkomende diersoort. Ingevolge artikel 3.10 lid 1 sub a van de Wet Natuurbescherming is het verboden vossen opzettelijk te doden of te vangen.

Ingevolge artikel 3.10, tweede lid, in samenhang met artikel 3.8, tweede lid van de Wnb kunnen wij, wanneer er geen andere bevredigende oplossing bestaat en indien geen afbreuk wordt gedaan aan een gunstige staat van instandhouding van de soort, een ontheffing verlenen van het bepaalde bij of krachtens artikelen 3.10 lid 1 sub a Wnb, ter voorkoming van ernstige schade aan met name de gewassen, veehouderijen, bossen, visgronden, wateren of andere vormen van eigendom.

Wij zijn van mening dat er geen andere bevredigende oplossing bestaat, zoals artikel 3.8 lid 5 sub a Wnb voorschrijft, om te voorkomen dat vossen tussen zonsondergang en zonsopkomst drachtige ooien en lammeren verwonden en/of doden. In de schapenhouderij is het algemeen gebruikelijk dat schapen gedurende de wintermaanden worden ingeschaard op percelen grasland van melkveehouders. Een perceel wordt enkele dagen tot weken begraasd waarna de schapen verplaatst worden naar het volgende perceel. Het plaatsen van een elektrisch gaasraster is hierbij een te bewerkelijke methode van afscherming tegen predatie door de vos. In

het Flora- en faunabeleidsplan Drenthe wordt afscherming een te grote investering gezien voor incidenteel optredende schade, paragraaf 5.2 onder g. In de maand januari tot aan de lammertijd zijn drachtige ooien extra gevoelig voor verwenteling (het op de rug terecht komen) en hierdoor predatie. De ooien zijn topzwaar doordat ze drachtig zijn en ze hebben aan het einde van de winter een dikke vacht. Naast schapen die drachtig zijn of een dikke vacht hebben, hebben voornamelijk vleesrassen als de Texelaar extra kans op verwenteling. Deze rassen zijn van zichzelf robuust en niet zo lenig en komen minder gemakkelijk overeind. Zeker na regen, als hun vacht nog zwaar is van het water, zijn ze, eenmaal op hun rug gerold, niet meer zelf in staat om overeind te komen (Persbericht Dierenbescherming 2014). Eenmaal verwentelde schapen worden door vossen als prooi beschouwd. Vossen zullen hierbij niet het schaap doden maar zal een levend schaap aanvreten. Hierbij begint de vos aan de weke delen van de onderbuik, meestal het uier. Schapen overleven veelal het aanvreten niet. (J.L. Mulder, 2005, Schapen en vossen in Waterland).

Voor lammeren is een andere bevredigende oplossing het tijdelijk ophokken van de ooien gedurende de lammerperiode. Lammeren mogen pas naar buiten nadat zij twee weken oud zijn. In de meest kwetsbare periode zijn de lammeren hiermee binnen. In de lammertijd begint echter het gras weer te groeien en is het voor de melkgift wenselijk dat de ooien in de weide staan om dit nieuwe gras te eten. Na de verplichte twee weken ophokken mogen de lammeren met de ooien mee de weide in. Deze periode zijn de lammeren nog korte tijd kwetsbaar voor predatie door de vos. Aangezien de lammertijd voornamelijk in maanden februari tot april valt duurt de kwetsbare periode tot juni.

Bij het door de vos doden van een drachtige ooi verliest de schapenhouder ook de ongeboren lammeren. De Nederlandse vleesrassen werpen gemiddeld twee lammeren (Wageningen UR, Handboek schapenhouderij). De gemiddelde kosten zijn derhalve die van het schaap en twee lammeren. De waarde hiervan overstijgt het bedrag van € 250,-- welke aangemerkt wordt als ernstige schade.
Indien het schaap het aanvreten wel overleefd is de economische schade gelijk of groter dan bij een gedood schaap. Een schaap zonder uier is onbruikbaar voor de vermeerdering en de dierenartskosten overstijgen veelal de waarde van het schaap. Bij lammeren is er een aanzienlijk prijsverschil tussen lammeren bestemd voor de slacht of voor de vermeerdering. Aangezien de schapenhouder geen kosten maakt in de periode tot aan verkoop van een slachtrijp lam wordt de verkoopprijs hiervan aangehouden bij de bepaling van de schade. Reeds bij de dood van één drachtige ooi en twee tot drie lammeren kan gesproken worden over ernstige schade.

In artikel 3.1 van het Besluit natuurbescherming is de vos op basis van artikel 3.15 landelijk vrijgesteld. Op basis van deze vrijstelling kan een grondgebruiker, ter voorkoming van schade, het gehele jaar de vos (laten) bejagen op zijn eigendommen. Een soort kan alleen landelijk vrijgesteld worden indien die niet in zijn voortbestaan wordt bedreigd of gevaar loopt. Met het vrijstellen is bepaald dat de gunstige staat van instandhouding van de vos niet in gevaar komt.

Op basis van artikel 3.25 lid 1 Wnb dient in de ontheffing te worden opgenomen welke middelen gebruikt kunnen worden voor de uitvoering. Voor de uitvoering van deze ontheffing worden als middel aangewezen kogelgeweren en hagelgeweren.
Daarnaast biedt artikel 3.26 lid 3 Wnb de basis voor het gebruik van geweren na

zonsondergang en voor zonsopkomst en voor middelen welke bij het geweer gebruikt mogen worden. Voor de uitvoering van deze ontheffing wordt een ontheffing verleend van het gestelde in artikel 3.26 lid 2 Wnb en wordt het toegestaan om geweren te gebruiken na zonsondergang en voor zonsopkomst waarbij gebruik wordt gemaakt van een kunstmatige lichtbron bij het geweer (niet aan het geweer vastgemaakt) en van voorzieningen om de prooi te verlichten (kunstlicht boven voerput).

Besluit
Op basis van vorenstaande hebben wij besloten om op basis van artikel 3.10 Wnb een ontheffing te verlenen voor het doden van vossen met behulp van geweer en kunstmatige lichtbron bij het geweer en voor voorzieningen om de prooi te verlichten gedurende de periode tussen zonsondergang en zonsopkomst ter voorkoming van ernstige schade aan drachtige ooien en lammeren. Dit besluit treedt in werking één dag na verzending van dit besluit en geldt tot 1 juni 2019.

Voorwaarden
Wij adviseren u deze zorgvuldig door te nemen, omdat overtreding hiervan strafrechtelijke gevolgen kan hebben of kan leiden tot intrekking van het besluit.

Van de ontheffing mag alleen gebruik gemaakt worden onder de volgende voorwaarden:

1. Deze ontheffing heeft enkel betrekking op het doden van vossen door de in de aanvraag voor ontheffing genoemde personen:
   - 5.1.2e jachtaktenr. 5.1.2e
   met behulp van geweer en kunstmatige lichtbron bij het geweer en voor voorzieningen om de prooi te verlichten gedurende genoemde periode, tussen zonsondergang en zonsopkomst ter plaatse van het schadeperceel, zoals aangegeven op het bij dit besluit behorende gewaarmerkte topografische kaartje. Het is de jachtaktehouder enkel toegestaan om gebruik te maken van de ontheffing in een straal van 500 meter rond percelen met schapen en/of lammeren. Zijn derhalve na verweiding geen schapen en/of lammeren meer aanwezig op een perceel dan kan rond en op het desbetreffende perceel geen gebruik gemaakt worden van de ontheffing. Op het gehele omlijnde gebied kan enkel worden gelichtbakt als op alle in de aanvraag opgegeven percelen schapen en/of lammeren lopen.

2. De grondgebruiker is verplicht alle schade tijdens de looptijd van de ontheffing te melden op www.faunaschade.nl. De schade dient binnen 48 uur nadat deze is opgetreden gemeld te worden zodat deze steekproefsgewijs gevalideerd kan worden. De door vossen aangerichte schade komt niet in aanmerking voor een tegemoetkoming aangezien de vos op de landelijke vrijstellingslijst staat. De gemelde schade hoeft, na het invoeren, niet doorgezet te worden voor een tegemoetkoming (het betalen van de € 300,--).

3. Het gebruik van dit besluit is strikt persoonlijk en is uitsluitend voorbehouden aan de in voorschrift 1 genoemde jachtaktehouders. De jachtaktehouder is verplicht een kopie van dit besluit bij zich te dragen, alsmede een legitimatiebewijs, alsmede de jachtakte. De documenten moeten op eerste vordering van de

daartoe bevoegde ambtenaren onmiddellijk ter inzage worden gegeven. De jachtaktehouders hebben toestemming om zich te doen vergezellen.

4. Er kan slechts gebruik worden gemaakt van de ontheffing, nadat de jachtaktehouders in het bezit zijn van een gedagtekende verklaring van de grondgebruiker, waarin de grondgebruiker toestemming geeft voor betreding van de bij hem of haar in gebruik zijnde gronden. Tevens, indien van de openbare weg geschenen en/of geschoten wordt, dient een grondgebruikersverklaring van de wegbeheerder in uw bezit te zijn. De verklaring moet op eerste vordering van de daartoe bevoegde ambtenaren onmiddellijk ter inzage worden gegeven.

5. Handelingen in het kader van deze ontheffing mogen niet geschieden op zon- en feestdagen.

6. Gedode vossen moeten, ter voorkoming van verspreiding van ziekten, direct nadat de vos is bemachtigd, worden opgeruimd en vernietigd.

7. De ontheffing kan door de provincie worden geschorst of ingetrokken indien gewijzigde omstandigheden hiertoe aanleiding geven. De in voorwaarde 1 genoemde personen worden, door het Faunaloket Drenthe, schriftelijk geïnformeerd van de schorsing of intrekking.

8. Rapportageplicht
   Op grond van art 3.13 Wet natuurbescherming dient de jacht(akte)houder alle afschot te rapporteren bij de Faunabeheereenheid (Fbe). Geschoten vossen dienen binnen 48 uur gerapporteerd te worden in het Faunaregistratiesysteem. Voor rapportage van afschot op grond van deze ontheffing wordt door het Faunaloket Drenthe een machtiging in het Faunaregistratiesysteem aangemaakt. Rapportage op deze machtiging kan tot en met uiterlijk 2 juni 2019.

9. Meldingsplicht
   Voordat met het doden van vossen met behulp van het geweer en kunstmatige lichtbron bij het geweer en voor voorzieningen om de prooi te verlichten wordt aangevangen, dient hiervan - bij elk gebruik opnieuw - een werkdag van tevoren melding te worden gemaakt het team Vergunningverlening, Toezicht en Handhaving van de provincie Drenthe. Hiervoor moet het DIGITALE MELDINGSFORMULIER worden gebruikt. Dat is te vinden op www.provincie.drenthe.nl/meldenfaunabeheer
   Bij vorenstaande meldingen dient u datum, aanvangstijd en eindtijd (met een maximale tijdspanne van 3 uur) en de betreffende diersoort van de actie te vermelden.

Vragen en toezicht
Mocht u vragen hebben over dit besluit dan verzoeken wij u contact op te nemen met Faunaloket Drenthe, t.a.v. mevrouw [redacted] 5.1.2e Postbus 122, 9400 AC Assen, info@faunaloketdrenthe.nl of telefoon: (0592) 36 55 00.

De toezichthouders van de provincie Drenthe zijn belast met de handhaving van en toezicht op de naleving van de voorschriften van dit besluit.

Rechtsmiddelen
Bent u het niet eens met dit besluit, dan kunt u binnen zes weken na de dag van verzending ervan hiertegen een bezwaarschrift indienen bij het college van gedeputeerde staten van Drenthe. De dag van verzending is de dagtekening van het besluit. Voor meer informatie over het indienen van een bezwaarschrift verwijzen wij u naar http://www.provincie.drenthe.nl/loket/bezwaarschriften

Ter kennisneming is een afschrift van dit besluit toegezonden aan het BIJ12 Unit Faunafonds, Faunabeheereenheid Drenthe en het Faunaloket Drenthe.

Hoogachtend,

Gedeputeerde Staten van Drenthe,
namens dezen,

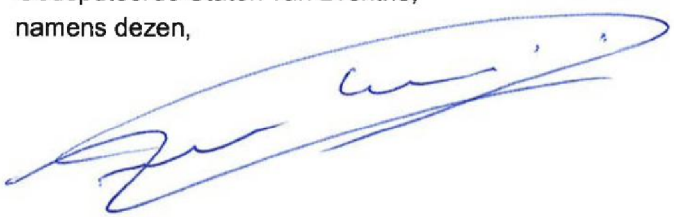

A. Venekamp,
teammanager Vergunningverlening, Toezicht en Handhaving

Bijlage(n):
ip/coll.


Eldersloo
Eleveld
Ekehaar
Amen
Behoort bij besluit van Gedeputeerde Staten van Drenthe van 11 januari 2019, kenmerk VTH/2019000080
p.o. 5.1.2e
N
1:20.000

In afschrift aan:

- Dhr. [redacted]

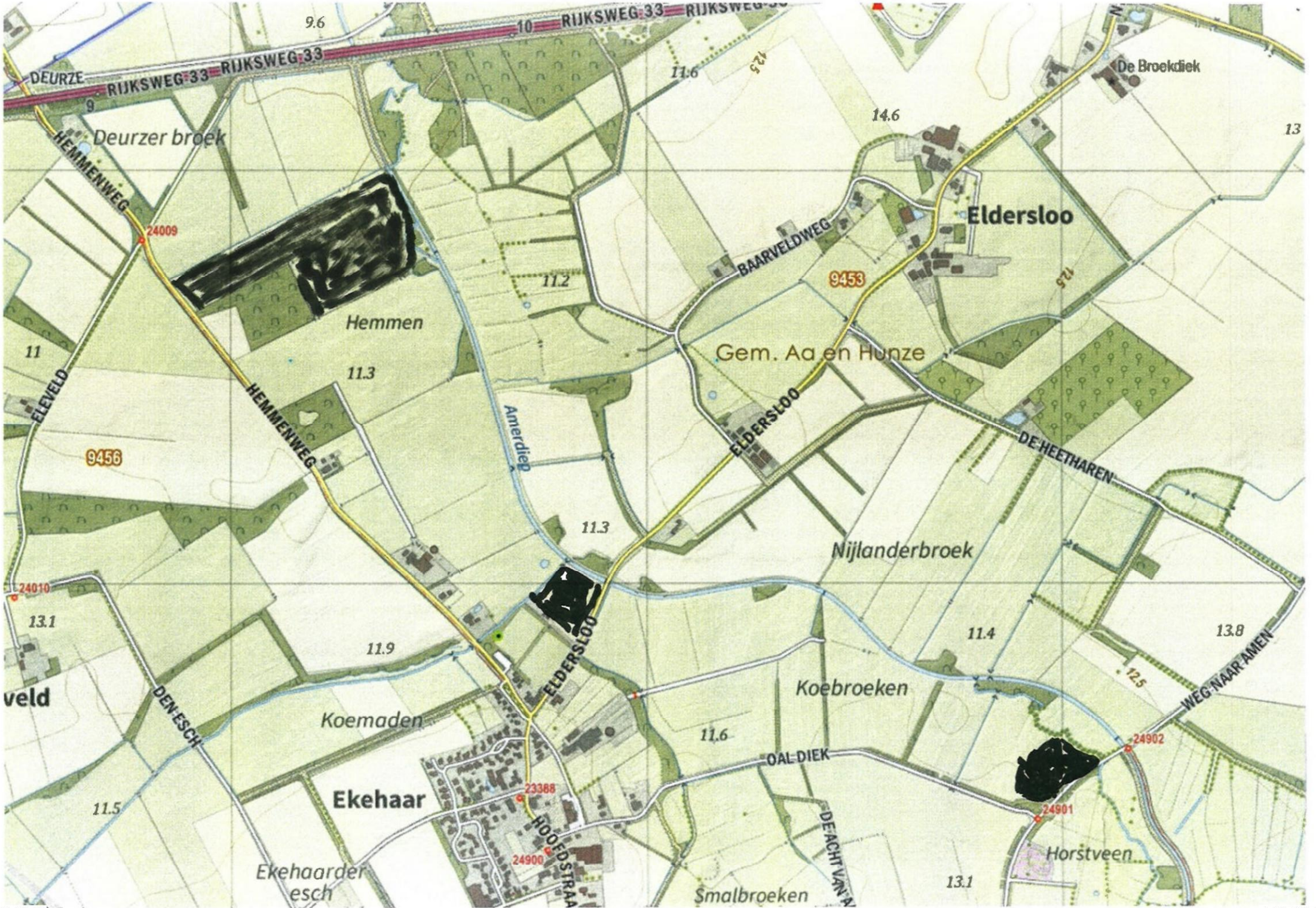

RIJKSWEG 33
DEURZE
Deurzer broek
HEMMENWEG
24009
Hemmen
ELEVELD
9456
Amerdiep
BAARVELDWEG
9453
Eldersloo
Gem. Aa en Hunze
ELDERSLOO
DE HEETHAREN
De Broekdiek
Nijlanderbroek
24010
Koebroeken
Koemaden
DEN ESCH
Ekehaar
23388
HOOFDSTRAA
24900
Ekehaarder esch
OAL DIEK
DE ACHT VAN A
Smalbroeken
Horstveen
24901
24902
WEG NAAR AMEN

0056

485250

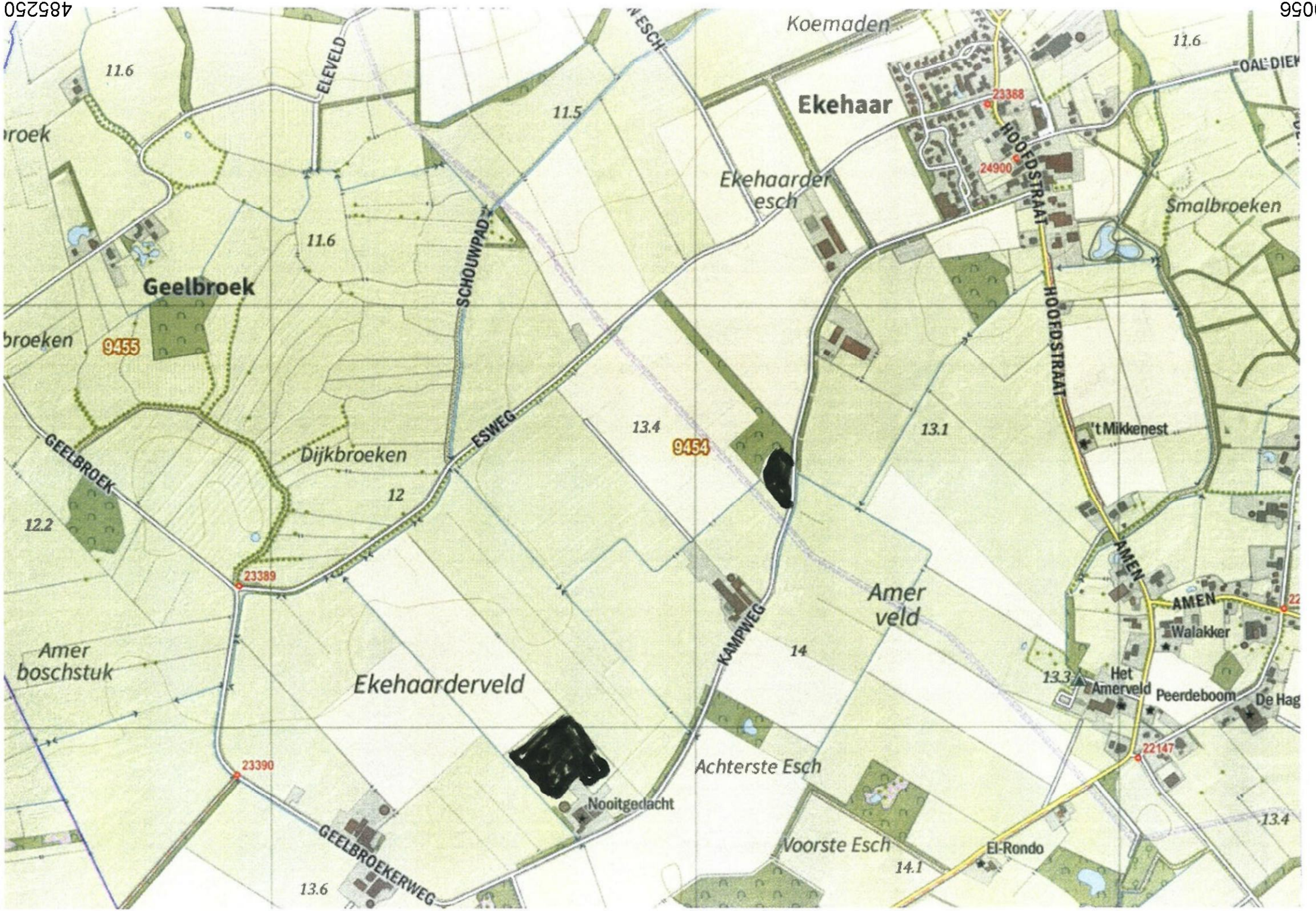
Koemaden
11.6
OAL DIEK
Ekehaar
23388
24900
HOOFDSTRAAT
Ekehaarder esch
Smalbroeken
11.6
ELEVELD
11.5
SCHOUWPAD
Geelbroek
9455
broeken
ESWEG
13.4
9454
13.1
't Mikkenest
GEELBROEK
Dijkbroeken
12
12.2
23389
AMEN
Amer veld
KAMPWEG
14
Walakker
Amer boschstuk
Ekehaarderveld
13.3
Het Amerveld
Peerdeboom
De Hag
22147
23390
Achterste Esch
Nooitgedacht
13.4
Voorste Esch
El-Rondo
14.1
GEELBROEKERWEG
13.6

Bekendmakingen en vergunningen - Nieuwe advertentie / bekendmaking

Via dit formulier kun je advertenties voor publicatie in krant en op de website aanleveren. De deadline is **dinsdagmiddag 12.00 uur**. Alleen advertenties die via dit formulier zijn aangeleverd worden gepubliceerd.
Items gemarkeerd met een * zijn verplicht om in te vullen. Heb je vragen? Neem dan contact op met je communicatieadviseur of met [redacted]@drenthe.nl.

Meer informatie over advertenties en bekendmakingen: zie Huisnet.

Algemeen

Producttype	natuurbeschermingsvergunning
Titel / kop (wordt gepubliceerd op website)	Ontheffing verleend ter voorkoming van schade
Korte tekst (samenvatting) voor advertentie in krant. Wordt ook op de website gepubliceerd.	Ontheffing verleend voor het bestrijden van vossen met behulp van kunstlicht ter voorkoming van schade aan drachtige ooien en lammeren op percelen aan en rond Ekehaar
Lange tekst (publicatie op website)	61837488_4311264_2019-008_[redacted]_[redacted]__bekendmaking_huisnet_ontheffing.docx

Extra gegevens

Publicatiedatum	15-01-2019

Let op: De bekendmaking staat 2 maanden op de website van de provincie Drenthe. Daarna wordt de bekendmaking (met eventuele bijbehorende documenten) automatisch verborgen.

Publiceren in de volgende titels: (max. 2 titels, bekijk de helptekst voor het verspreidingsgebied)	Geen publicatie in krant, alleen op website
Publicatie in Staatscourant (www.staatscourant.nl)?	Nee
Gemeente	Niet van toepassing
Is de bekendmaking vergunning-gerelateerd?	Ja
Locatie - Postcode	
Locatie - Huisnr:	nvt
Start termijn (inzage/bezwaar)	15-01-2019
Einde termijn	25-02-2019

Standaardtekst onderaan advertenties

Op www.provincie.drenthe.nl/bekendmakingen vindt u meer informatie en de mogelijkheden om te reageren. U kunt de stukken ook inzien in het provinciehuis, Westerbrink 1 in Assen, (0592) 36 55 55. Op de hoogte blijven van de bekendmakingen in uw regio van gemeente, waterschap, provincie en Rijk? Abonneer u op de e-mailservice van www.overheid.nl.

Opmerkingen (niet voor publicatie)

Opmerkingen t.b.v. de redactie	
Naam contactpersoon / invuller	[redacted]
E-mailadres contactpersoon / invuller	[redacted]@drenthe.nl
Team	Vergunningverlening, Toezicht en Handhaving

Wil je deze advertentietekst ook naar een ander adres sturen (bijvoorbeeld je afdelingssecretariaat)?	Nee
Verwacht je over dit onderwerp (klant) vragen?	Nee

Let op: controleer alle ingevulde velden. Hierna wordt je formulier direct verzonden naar de redactie.

PB NATUUR EN WATER

Team: Natuur en Water	Registreren ja
Team: VTH	Kenmerk
Opsteller: mevrouw [redacted]	Mandaat
Paraaf Teamleider	Datum
Paraaf directeur	Datum
Paraaf	Trefwoord
Afschrift aan [redacted], [redacted], [redacted] [redacted] [redacted]@bij12.nl [redacted]@FBEdrenthe.onmicrosoft.com	Ingekomen
Aanwijzingen voor verzending **zsm versturen**	Verzonden

Bij bulkbrief (één brief meerdere adressen)
Klik hier voor Nieuw Adresbestand

Pagina('s) word(t)/(en) niet verstrekt

2 - 2

Duplicaat (ID 485254)

provinciehuis Westerbrink 1, Assen
postadres Postbus 122, 9400 AC Assen

www.drenthe.nl
0592 - 36 55 55

provincie Drenthe

Aan:

5.1.2e

5.1.2e

Assen, 22 januari 2019
Ons kenmerk 4/VTH/2019000165
Behandeld door mevrouw 5.1.2e (0592) 5.1.2e
Onderwerp: Kaartje bij ontheffing FEF 2019-009

Geachte heer 5.1.2e

Op 14 januari 2019 heeft u van ons een ontheffing ontvangen (ons kenmerk 2/VTH/2019000079), FEF 2019-009.
Het kaartje bij deze ontheffing is fout. Hierbij stuur ik een gecorrigeerd kaartje. Wilt u dit bijgevoegde kaartje toevoegen aan de ontheffing.

Hoogachtend,

Gedeputeerde Staten van Drenthe,
namens dezen,

A. Venekamp,
teammanager Vergunningverlening, Toezicht en Handhaving

Bijlage(n):
ip/coll.


Schieven
Assen
Graswijk
Geelbroek
behoort bij besluit van Gedeputeerde Staten van Drenthe van 22 januari 2019:
Kenmerk VTH/2019000165
p.o. 5.1.2e
N
1:17.500

PROVINCIE DRENTHE
No.: 2019000047
Ingek.: 09 JAN. 2019
TEAM: VTH
TE BEH. DOOR:
DWS: 8 | G.AFD.: 06-03-2019

Aanvraag ontheffing ex artikel 3.3-3.10 Wet natuurbescherming

Lees voor het invullen eerst de toelichting per vraag.

A. GEGEVENS AANVRAGER

De aanvrager is meestal grondgebruiker [redacted]

Naam:	[redacted]		M/V*
Adres:			
Postcode en plaats:			
Telefoonnummer:			
E-mailadres:	[redacted] @planet.nl		
Jachtaktenummer (**):			
Relatienummer provincie:			(indien bekend)
Indien aanvrager een rechtspersoon is geef dan hieronder aan:			
Naam en voorletters contactpersoon:			M/V*
Functie contactpersoon bij aanvrager:			

Aanvrager is een:

☐	natuurlijk persoon		
☒	rechtspersoon:	inschrijfnummer Kamer van Koophandel:	[redacted]
		plaats van inschrijving:	[redacted] Oosterstellingwerf
		datum van inschrijving:	01 01 2015

Gaat u zelf de schade bestrijden?

☐ Ja
☒ Nee

Als u deze vraag met 'nee' hebt beantwoord, vul hier dan de gegevens van de persoon (jachtaktehouder) die de schade voor u gaat bestrijden in. Zijn er meerdere jachtaktehouders, voeg dan als bijlage een lijst toe met onderstaande gegevens van alle personen: [redacted]

Naam:	[redacted]		M/V*
Geboortedatum:			
Adres:			
Postcode en plaats:			
Telefoonnummer:			
E-mailadres:	[redacted] @ziggo.nl		
Jachtaktenummer (**):	[redacted]		
Relatienummer provincie:			(indien bekend)

* doorhalen wat niet van toepassing is.
** alleen nummers van geldige jachtakten

In te vullen door provincie	1	Aanvraagnummer		3	Paraaf	
	2	Ontvangstdatum		4	Opmerkingen	

B. DIERSOORT, SOORT ONTHEFFING EN MIDDELEN

B1 Diersoort en soort ontheffing

Kruis aan voor welke diersoort u een ontheffing aanvraagt en kruis per diersoort aan wat voor soort ontheffing u wenst.
Lees eerst aandachtig de toelichting bij de tabel.

		Soort ontheffing (zie toelichting)	jagen buiten jachtseizoen (1)	doden van zon op tot zon onder (2)	doden van zon onder tot zon op (3)	verstoren van vaste rust- en verblijfplaats (4)	doden of verstoren in bebouwde kom of op vliegveld (5)
		Diersoort					
A	☐	Wilde eend	☐	☐			☐
B	☐	Haas	☐	☐			☐
C	☐	Konijn	☐	☐	☐		☐
D	☐	Roek		☐			☐
E	☐	Fazant	☐	☐			☐
F	☐	Knobbelzwaan		☐		☐	☐
G	☐	Spreeuw		☐			☐
H	☐	Grauwe gans winter *1 nov-31 mrt*		☐		☐	☐
I	☐	Kolgans winter *1 nov-31 mrt*		☐		☐	☐
J	☐	Grauwe gans zomer *1 apr-31okt*		☐		☐	☐
K	☐	Kolgans zomer *1 apr-31okt*		☐		☐	☐
L	☐	Verwilderde boerengans		☐	☐	☐	☐
M	☐	Steenmarter		☐			☐
N		Vos			☒		☐
O		Overige: _____	☐	☐	☐	☐	☐

B2 Gebruik Middelen

Kruis aan voor elke diersoort waarvoor u een ontheffing aanvraagt welke middelen u wenst te gebruiken

		Middel (zie toelichting)	Hagelgeweer	Kogelgeweer	Kogelgeweer tezamen met kunstlicht	Jachtvogels	Kastvallen en vangkooien of netten	slag-, snij- of steekwapens	Honden
		Diersoort							
A	☐	Wilde eend	☐			☐	☐	☐	☐
B	☐	Haas	☐	☐	☐	☐	☐	☐	☐
C	☐	Konijn	☐	☐	☐	☐	☐	☐	☐
D	☐	Roek	☐	☐		☐	☐	☐	☐
E	☐	Fazant	☐			☐	☐	☐	☐
F	☐	Knobbelzwaan		☐			☐	☐	☐
G	☐	Spreeuw	☐	☐		☐	☐	☐	☐
H	☐	Grauwe gans winter	☐	☐		☐	☐	☐	☐
I	☐	Kolgans winter	☐	☐		☐	☐	☐	☐
J	☐	Grauwe gans zomer	☐	☐		☐	☐	☐	☐
K	☐	Kolgans zomer	☐	☐		☐	☐	☐	☐
L	☐	Verwilderde boerengans	☐	☐		☐	☐	☐	☐
M	☐	Steenmarter	☐	☐	☐	☐	☐	☐	☐
N		Vos	☒	☒	☒	☐	☐	☐	☐
O		Overige: _____	☐	☐	☐	☐	☐	☐	☐

C. REDEN ONTHEFFING

Om welke reden wordt een ontheffing aangevraagd?

Voor vogels kunt u kiezen uit één of meerdere onderstaande belangen:

a.	☐	in het belang van de volksgezondheid of de openbare veiligheid.
b.	☐	in het belang van de veiligheid van het luchtverkeer.
c.	☒	ter voorkoming van belangrijke schade aan gewassen, vee, bossen, bedrijfsmatige visserij en wateren.
d.	☐	ter bescherming van flora en fauna.
e.	☐	voor onderzoek, het uitzetten of herinvoeren van soorten, of voor de daarmee samenhangende teelt

Voor konijn, haas, steenmarter en vos of andere zoogdieren kunt u kiezen uit één of meerdere onderstaande belangen:

a.	☐	in het belang van de bescherming van de wilde flora of fauna, of in het belang van de instandhouding van de natuurlijke habitats.
b.	☐	in het belang van de volksgezondheid, de openbare veiligheid of andere dwingende redenen van groot openbaar belang, met inbegrip van redenen van sociale of economische aard en met inbegrip van voor het milieu wezenlijke gunstige effecten.
c.	☐	ter voorkoming van ernstige schade aan met name de gewassen, veehouderijen, bossen, visgronden, wateren of andere vormen van eigendom of ter voorkoming van schade of overlast, met inbegrip van schade aan sportvelden, schietterreinen, industrieterreinen, kazernes, of begraafplaatsen;
d.	☐	ter voorkoming of bestrijding van onnodig lijden van zieke of gebrekkige dieren;
e.	☐	Met het oog op andere belangen: _____

Als u hier mogelijkheid a, b, d of e hebt gekozen, kunt u verder gaan met onderdeel F.
Als u hebt gekozen voor mogelijkheid c, ga dan verder met onderdeel D.

D. PREVENTIEVE MAATREGELEN INCLUSIEF VERJAGING MET BETREKKING TOT LANDBOUWSCHADE

Welke preventieve maatregelen zijn en/of zullen worden getroffen om schade te voorkomen?

(Zie toelichting.)

☐ Geur- en smaakstoffen	te weten:
☐ Visuele middelen	te weten:
☐ Akoestische middelen	te weten:
☐ Visueel akoestische middelen	te weten:

☒ Afscherming	te weten: Stroomdraad Lammeren worden opstal geboren.
☐ Teelttechnische maatregelen	te weten:
☐ Afleidende middelen/aanbieden alternatief voedsel	te weten:
☐ Aantrekken natuurlijke vijanden	te weten:

Gedeputeerde Staten zullen pas een ontheffing voor het doden van dieren verlenen als preventieve maatregelen niet baten en er schade dreigt op te treden of reeds is opgetreden.

Is naar uw mening het effect van de toegepaste preventieve middelen voldoende geweest of zal naar uw mening het effect van de toe te passen preventieve maatregelen voldoende zijn?

☐ Ja
☒ Nee

➔ Zo ja, geef dan aan waarom u het doden van dieren als **aanvullend middel** noodzakelijk acht.
➔ Zo nee, licht dan hieronder toe waarom u tot de conclusie komt dat preventieve maatregelen niet afdoende zijn. Eventueel kunt u dit aangeven op een aparte bijlage. *Geeft u ook aan welke andere alternatieven daarnaast wel aanwezig zijn of overwogen zijn, maar niet zijn gebruikt en waarom niet.*

E. DREIGENDE OF OPGETREDEN SCHADE

Als er naar uw mening al sprake is van belangrijke/ernstige schade of wanneer belangrijke/ernstige schade dreigt, geef dan hieronder aan op welk(e) gewas(sen) of diersoort(en) deze schade betrekking heeft. Daarnaast vermeldt u overige bijzonderheden met betrekking tot de (dreigende) schade. U geeft bij reeds opgetreden schade ook aan of de schade is gemeld bij BIJ12 Unit Faunafonds en zo nee, waarom niet. Indien er onvoldoende ruimte beschikbaar is kunt u hiervoor een extra bijlage toevoegen.

Gewas (groep)	Diersoort(en) (+ aantallen)	Dreigende of reeds opgetreden belangrijke schade	Schade gemeld?
Schapen lammeren	40	dreigende	ja/nee
			ja/nee
			ja/nee
			ja/nee

Onderbouw de dreigende of opgetreden belangrijke/ernstige schade door middel van, bij voorkeur officiële gegevens (bijvoorbeeld BIJ12 Unit Faunafonds,schadetaxaties in voorgaande jaren, enz.).

Wat is de totale oppervlakte aan schadegevoelig gewas waarvoor een ontheffing noodzakelijk wordt geacht en in welke periode heeft en/of verwacht u schade aan het gewas (schadegevoelige periode)?

Geef de totale oppervlakte weer per (gewas)groep.

Gewas(groep)	Oppervlakte	Schadegevoelige periode				periode ontheffing(*)
Schapen lammeren		van	1501	t/m	1506	
		van		t/m		
		van		t/m		

Let op: Er is reeds belangrijke/ernstige schade ontstaan danwel dreigen te ontstaan. Van belangrijke/ernstige schade aan gewassen is sprake wanneer de schade minimaal 250 euro per geval bedraagt. Geef de totale oppervlakte weer per gewas(groep). Het kwantificeren van de omvang van de mogelijke schade kan in sommige gevallen ook gebeuren door bijvoorbeeld het opgeven van aantallen. Dit is ook het geval wanneer er sprake is van schade aan vee.

(*) als u ontheffing vraagt voor dezelfde periode als de schadegevoelige periode, kunt u volstaan met vermelding "idem". Wilt u in andere gevallen de periode van ontheffing aangeven en motiveren waarom deze afwijkt van de schadegevoelige periode?

Als u bij onderdeel C, optie c, "schade" hebt gekozen, kunt u verder gaan met onderdeel G.

F. (DREIGENDE) SCHADE EN PREVENTIEVE MAATREGELEN INCLUSIEF VERJAGING VAN DE BELANGEN OPGENOMEN ONDER a, b, d, e, BIJ PUNT C

Beschrijf hieronder waarom een ontheffing voor het verstoren of doden van dieren noodzakelijk is. Onderbouw dit met cijfers en/of andere gegevens, waaruit die noodzaak blijkt en geef tevens aan waarom volgens u het effect van de preventieve maatregelen onvoldoende is of zal zijn.

landelijke vrijstelling overdag gebruikt worden terwijl de vos een nachtdier is.

Wilt u hier invullen voor welke periode u ontheffing aanvraagt.

Van	1501	t/m	1506		diersoort / middel:	
Van		t/m			diersoort / middel:	
Van		t/m			diersoort / middel:	

Argumentatie:

G. LOCATIE PERCEEL

Geef een omschrijving van de locatie van het 'perceel' (kadastrale gegevens, of duidelijke gebiedsgrenzen zoals wegen of kanalen).

Eleveld zie kaart

Geef zo nauwkeurig mogelijk aan op een bijgevoegde topografische kaart (schaal minimaal 1 : 25.000), waar de (potentiële) percelen zijn gelegen. Op de kaart moet een duidelijk herkenningspunt aanwezig zijn. Vangkooien en kastvallen kunnen op dezelfde topografische kaart worden aangegeven.

In welke gemeente(n) liggen de gronden waarvoor ontheffing wordt aangevraagd?

Gemeente Aa en Hunze

H. ONDERTEKENING

Heeft u eerder een ontheffing op basis van de Flora- en Faunawet of de Wet natuurbescherming ontvangen voor bestrijding van dezelfde schade door dezelfde diersoort?

☒ Ja
☐ Nee

Zo ja, geef hieronder het nummer en jaar aan van de ontheffing op basis van de Flora- en faunawet of wet natuurbescherming.

Jaar:	2018		Nummer ontheffing:	FeF2018-030

Kruis hieronder aan welke bijlagen u hebt bijgevoegd bij uw aanvraag.

Altijd verplichte bijlagen:	☒	topografische kaart(en) (schaal minimaal 1:25.000)	
Verplicht indien van toepassing:	☐	lijst personen die als ontheffinggebruiker optreden→ **(zie deel A)**	
	☐	een uitgebreide onderbouwing van de ontheffingsaanvraag de (te verwachten) schade, preventieve maatregelen, in te zetten middelen etc. **(zie deel D, E, of F)**	
	☐	overige:	

De aanvrager verklaart dat hij/zij:

- alle gegevens naar waarheid heeft verstrekt;

- toestemming verleent aan Gedeputeerde Staten van de provincie Drenthe om alle inlichtingen in te winnen die voor de beoordeling van deze aanvraag nodig worden geacht;
- bekend is met de voorwaarden en verplichtingen ingevolge de Wet natuurbescherming en het daarbij behorende besluit en regeling;
- alle gewenste inlichtingen met betrekking tot de voor de beoordeling en controle benodigde gegevens terstond en naar waarheid zal verstrekken aan de ambtenaren die belast zijn met de behandeling en controle van de aanvraag;
- er mee bekend is dat een ontheffing kan worden ingetrokken, indien hij/zij één of meer uit zijn/haar verbintenis voortvloeiende verplichtingen niet nakomt, dan wel in het kader van de ontheffingverlening onjuiste gegevens heeft verstrekt.

Datum:	
Plaats:	5.1.2e
Naam aanvrager/ondergetekende:	
Handtekening:	5.1.2e

I. VERKLARING POLITIE afd. Bijzondere Wetten

(eerst aanvraagformulier volledig invullen en ondertekenen)

Deze verklaring behoeft enkel te worden ingevuld wanneer de aanvraag betrekking heeft op bijzondere situaties (bijvoorbeeld binnen de bebouwde kom) en het gebruik van een geweer gewenst is. De verklaring dient te worden ingevuld door de politie van de regio waarin de jacht zal worden uitgeoefend.

Bestaat er vanuit de politie bezwaar tegen het verstrekken van de gevraagde ontheffing?

☐ Ja
☐ Nee

Zo ja, wat is de aard van het bezwaar / de bezwaren:

Datum:	
Plaats:	
Naam ondergetekende namens regiopolitie:	
Handtekening en stempel:	

Stuurt u het aanvraagformulier en alle bijlagen naar:

Faunaloket Drenthe
Postbus 122
9400 AC ASSEN
E-mail: info@faunaloketdrenthe.nl
Telefoon: (0592) 36 55 00

Onvolledig ingevulde formulieren, het ontbreken van de benodigde bijlagen en/of het onvoldoende onderbouwen van een aanvraag kan tot gevolg hebben dat de behandeling van uw aanvraag vertraging oploopt.

Het is raadzaam een kopie van het ingevulde aanvraagformulier te bewaren.

TOELICHTING PER VRAAG

Deel A

** Als u (of de eventuele andere ontheffinggebruiker) niet in het bezit bent van een geldige jachtakte, dan verlenen Gedeputeerde Staten doorgaans geen ontheffing voor het doden van dieren door middel van het geweer.

Deel B1 soorten

Toelichting bij de tabel.

Voor de in de tabel genoemde diersoorten zijn Gedeputeerde Staten bevoegd onder voorwaarden ontheffing te verlenen voor verstoren of doden. De genoemde mogelijkheden zijn daarbij denkbaar. Niet voor alle diersoorten zijn alle mogelijkheden relevant of toegestaan. Daar waar op voorhand al geen ontheffing mogelijk of zinvol is, is het vak in de tabel zwart gemaakt. U kunt die mogelijkheid dus niet aankruisen.

Mocht u twijfelen over het soort ontheffing dat u moet aanvragen, neemt u dan vooraf contact op met een van onze medewerkers (telefoonnummer 0592-365500).

1	Ontheffing voor het jagen op bejaagbare soorten, waarop de jacht niet is geopend (konijn, haas, houtduif, fazant en wilde eend)
2	Ontheffing voor het doden van dieren van zonsopkomst tot zonsondergang
3	Ontheffing voor het doden van dieren tussen zonsondergang en zonsopkomst
4	Ontheffing voor het verstoren van vaste rust- en verblijfplaats
5	Ontheffing voor het doden en verstoren van dieren binnen de bebouwde kom of op een vliegveld: ***ontheffingsaanvragen moeten veelal door de gemeente of vliegveldbeheerder worden ingediend***

Deel B2 middelen

Voor een ontheffing waarbij het gebruik van een geweer noodzakelijk is, komen alleen personen in aanmerking die beschikken over een geldige jachtakte. Voor het gebruik van jachtvogels komen alleen personen in aanmerking die beschikken over een geldige valkeniersakte.

Ontheffingen voor het gebruik van kastvallen en vangkooien worden maar zeer beperkt afgegeven. De afgifte vindt plaats op basis van de oppervlakte en de schadegevoeligheid van de gewassen. Daarom moet u een goede beschrijving hiervan opnemen in het aanvraagformulier.

Deel C

Voor vogels en zoogdieren zijn in de Wet natuurbescherming verschillende ontheffingsgronden. De correcte ontheffingsgrond dient hier aangekruist te worden.

Deel D

De Wet natuurbescherming bepaalt dat Gedeputeerde Staten slechts ontheffing verlenen voor het doden of verstoren van dieren op basis van de artikelen 3.3, 3.8 en 3.10 als er geen andere bevredigende oplossing bestaat en als geen afbreuk wordt gedaan aan de 'gunstige staat van instandhouding van de soort'. Dit betekent dat Gedeputeerde Staten bijvoorbeeld geen ontheffing verlenen voor het doden van een beschermde diersoort als schade afdoende kan worden voorkomen. Bij de aanvraag voor een ontheffing moet u daarom aannemelijk maken dat u voldoende preventieve maatregelen hebt genomen. Voor een compleet overzicht van te nemen preventieve maatregelen verwijzen wij u naar de Faunaschade Preventiekits en de Handreiking Faunaschade(http://www.bij12.nl/bij12units/faunafonds/faunaschade-preventiekit-fpk/)

In het aanvraagformulier noemen wij de volgende categorieën van preventieve maatregelen:

Geur- en smaakstoffen

Verspuiting op gewas, stammen, knoppen e.d. (Mesurol, AA-protect), zaaizaadbehandeling (Mesurol, Aachinon)

Visuele middelen

Vogelverschrikkers, ophangen lappen, stroken folie, zakken, vlaggen, kunstsperwer, vlieger, flitslampen, bol.

Akoestische middelen

Ratels, kleppermolentjes, rammelblikjes, schriklint, knalapparaat, ansiapistool, horifon, afspelen geluidsband met angstkreten, schrikgeluiden met wisselend interval (elektronisch).

Visueel akoestische middelen
Razzo-electron, modelvliegtuig, ritselfolie.

Afscherming
Gaasraster, elektrisch raster (schrikdraad netwerk), afdeknetten, spandraden, kuilnetten, afdekzeilen, boommanchetten, gaaskorven, gaaskokers.

Teelttechnische maatregelen
Zaaidiepte aanpassen (dieper zaaien), raskeuze, laten liggen van snoeihout, laten hangen van aangepikt fruit, percelen gelijk inzaaien (risicospreiding).

Afleidende middelen/aanbieden alternatief voedsel
Uitleggen snoeihout, voerakkers, wildweiden, bladakkers, bijvoedering, voederplaatsen.

Aantrekken natuurlijke vijanden
Nestgelegenheid roofvogels, zitpalen roofvogels.

Deel E
Als u ontheffing aanvraagt moet er tenminste sprake zijn van nog te verwachten schade. Een combinatie van reeds opgetreden schade en nog te verwachten schade is ook mogelijk. Het is niet zinvol een aanvraag voor ontheffing aan te vragen als de schade al is opgetreden en er dit jaar geen nieuwe schade meer dreigt. U kunt de feitelijke schadegegevens wel gebruiken voor een eventuele aanvraag voor ontheffing in volgende jaren.

Deel F
Ontheffingen voor luchtverkeer, openbare veiligheid en volksgezondheid kunnen alleen door respectievelijk de vliegveldbeheerder en de gemeente worden aangevraagd.
U moet hier ook de periode vermelden waarvoor ontheffing gevraagd wordt.
In alle gevallen moet u motiveren, bij voorkeur met officiële cijfers en gegevens onderbouwd, waarom u juist voor die periode ontheffing aanvraagt.

Deel H
Wilt u aangeven welke bijlagen u bijvoegt, waar nodig genummerd. Mocht u vragen hebben over de noodzakelijke bijlagen of over de informatie waarvan u verklaart op de hoogte te zijn, dan kunt u contact opnemen met een van de medewerkers van het Faunaloket Drenthe; E-mail: info@faunaloketdrenthe.nl Telefoon: (0592) 36 55 00

Deel I
De bijlage verklaring politie hoeft alleen ingevuld te worden als sprake is van genoemde omstandigheden onder deel I.

PB BRIEVEN	Registreren ja
Team: VTH omgeving	Kenmerk
Opsteller: dhr. 5.1.2e	Mandaat ja
Paraaf hoofd afdeling	Datum
Paraaf directeur	Datum
Paraaf	Wnb beheer en schadebestrijding vos-drachtige ooien en lammeren
Afschrift aan ontheffing + gewaarmerkte kaart naar 5.1.2e , 5.1.2e , 5.1.2e 5.1.2e 5.1.2i @bij12.nl 5.1.2i @FBEdrenthe.onmicrosoft.com (**inclusief alle bijlagen)** ENKEL OP PAPIER NAAR: nog overige adressen; zie bijlage in afschrift aan: **de ontheffing + gewaarmerkt kaartje**	
Ontheffing voor verzending: Met “alle bijlagen” wordt bedoeld: - GEWAARMERKTE topografische kaartje met gearceerd de schadepercelen **Dus voor overige adressen: alleen de ontheffing + gewaarmerkt kaartje**	**Uiterlijk 14 januari verzenden ivm bekendmaking op 15 januari.**

Pagina('s) word(t)/(en) niet verstrekt

2 - 6

Duplicaat (ID 485260)

PB BRIEVEN	Registreren ja
Team: VTH omgeving	Kenmerk
Opsteller: dhr. 5.1.2e	Mandaat ja
Paraaf hoofd afdeling	Datum
Paraaf directeur	Datum
Paraaf	
	Wnb beheer en schadebestrijding vos-drachtige ooien en lammeren
Afschrift aan ontheffing + gewaarmerkte kaart naar 5.1.2e, 5.1.2e, 5.1.2e, 5.1.2e info@faunaloketdrenthe.nl	
Ontheffing voor website Met “alle bijlagen” wordt bedoeld: - GEWAARMERKTE topografische kaartje met gearceerd de schadepercelen + bekendmaking	
	… op website 15 januari

Pagina('s) word(t)/(en) niet verstrekt

2 - 6

Duplicaat (ID 485261)

BEKENDMAKING

Onderwerp: Wet natuurbescherming – ontheffing ter voorkoming van schade; verleende ontheffing

Gedeputeerde Staten van Drenthe delen mee dat zij op grond van artikel 3.10, lid 2 van de Wet natuurbescherming hebben besloten een ontheffing te verlenen voor het bestrijden van vossen met behulp van kunstlicht ter voorkoming van schade aan drachtige ooien en lammeren op percelen aan en rond Ekehaar.

U kunt de beschikking en de bijbehorende stukken vanaf 15 januari 2019 tot en met 25 februari 2019 digitaal inzien op de website http://www.provincie.drenthe.nl/actueel/bekendmakingen.

Tot en met 25 februari 2019 kunnen belanghebbenden op grond van het bepaalde in de Algemene wet bestuursrecht bezwaar indienen bij het college van Gedeputeerde Staten van Drenthe. Voor meer informatie over de beroepsprocedure verwijzen wij u naar http://provincie.drenthe.nl/loket/bezwaarschriften.

provinciehuis Westerbrink 1, Assen
postadres Postbus 122, 9400 AC Assen

www.drenthe.nl
0592 - 36 55 55

provincie Drenthe

Aan:

5.1.2e

5.1.2e

Assen, 14 januari 2019
Ons kenmerk 2/VTH/2019000079
Behandeld door mevrouw 5.1.2e (0592) 5.1.2e
Onderwerp: Aanvraag ontheffing ex artikel 3.10, lid 2 Wet natuurbescherming
FEF 2019-009

Geachte heer 5.1.2e

Naar aanleiding van uw aanvraag d.d. 9 januari 2019 (ons kenmerk 2019000047) ontvangt u hierbij ons besluit op grond van artikel 3.10 Wet natuurbescherming (Wnb) voor het doden van vossen met behulp van geweer, kunstmatige lichtbron bij het geweer en voor voorzieningen om de prooi te verlichten ter voorkoming van ernstige schade aan drachtige ooien en lammeren. Uw aanvraag staat geregistreerd onder nummer FEF 2019-009.

Overwegingen
De vos is een van nature op het Europese grondgebied van de lidstaten van de Europese Unie voorkomende diersoort. Ingevolge artikel 3.10 lid 1 sub a van de Wet Natuurbescherming is het verboden vossen opzettelijk te doden of te vangen.

Ingevolge artikel 3.10, tweede lid, in samenhang met artikel 3.8, tweede lid van de Wnb kunnen wij, wanneer er geen andere bevredigende oplossing bestaat en indien geen afbreuk wordt gedaan aan een gunstige staat van instandhouding van de soort, een ontheffing verlenen van het bepaalde bij of krachtens artikelen 3.10 lid 1 sub a Wnb, ter voorkoming van ernstige schade aan met name de gewassen, veehouderijen, bossen, visgronden, wateren of andere vormen van eigendom.

Wij zijn van mening dat er geen andere bevredigende oplossing bestaat, zoals artikel 3.8 lid 5 sub a Wnb voorschrijft, om te voorkomen dat vossen tussen zonsondergang en zonsopkomst drachtige ooien en lammeren verwonden en/of doden. In de schapenhouderij is het algemeen gebruikelijk dat schapen gedurende de wintermaanden worden ingeschaard op percelen grasland van melkveehouders. Een perceel wordt enkele dagen tot weken begraasd waarna de schapen verplaatst worden naar het volgende perceel. Het plaatsen van een elektrisch gaasraster is hierbij een te bewerkelijke methode van afscherming tegen predatie door de vos. In het Flora- en faunabeleidsplan Drenthe wordt afscherming een te grote investering

gezien voor incidenteel optredende schade, paragraaf 5.2 onder g. In de maand januari tot aan de lammertijd zijn drachtige ooien extra gevoelig voor verwenteling (het op de rug terecht komen) en hierdoor predatie. De ooien zijn topzwaar doordat ze drachtig zijn en ze hebben aan het einde van de winter een dikke vacht. Naast schapen die drachtig zijn of een dikke vacht hebben, hebben voornamelijk vleesrassen als de Texelaar extra kans op verwenteling. Deze rassen zijn van zichzelf robuust en niet zo lenig en komen minder gemakkelijk overeind. Zeker na regen, als hun vacht nog zwaar is van het water, zijn ze, eenmaal op hun rug gerold, niet meer zelf in staat om overeind te komen (Persbericht Dierenbescherming 2014). Eenmaal verwentelde schapen worden door vossen als prooi beschouwd. Vossen zullen hierbij niet het schaap doden maar zal een levend schaap aanvreten. Hierbij begint de vos aan de weke delen van de onderbuik, meestal het uier. Schapen overleven veelal het aanvreten niet. (J.L. Mulder, 2005, Schapen en vossen in Waterland).

Voor lammeren is een andere bevredigende oplossing het tijdelijk ophokken van de ooien gedurende de lammerperiode. Lammeren mogen pas naar buiten nadat zij twee weken oud zijn. In de meest kwetsbare periode zijn de lammeren hiermee binnen. In de lammertijd begint echter het gras weer te groeien en is het voor de melkgift wenselijk dat de ooien in de weide staan om dit nieuwe gras te eten. Na de verplichte twee weken ophokken mogen de lammeren met de ooien mee de weide in. Deze periode zijn de lammeren nog korte tijd kwetsbaar voor predatie door de vos. Aangezien de lammertijd voornamelijk in maanden februari tot april valt duurt de kwetsbare periode tot juni.

Bij het door de vos doden van een drachtige ooi verliest de schapenhouder ook de ongeboren lammeren. De Nederlandse vleesrassen werpen gemiddeld twee lammeren (Wageningen UR, Handboek schapenhouderij). De gemiddelde kosten zijn derhalve die van het schaap en twee lammeren. De waarde hiervan overstijgt het bedrag van € 250,-- welke aangemerkt wordt als ernstige schade.
Indien het schaap het aanvreten wel overleefd is de economische schade gelijk of groter dan bij een gedood schaap. Een schaap zonder uier is onbruikbaar voor de vermeerdering en de dierenartskosten overstijgen veelal de waarde van het schaap. Bij lammeren is er een aanzienlijk prijsverschil tussen lammeren bestemd voor de slacht of voor de vermeerdering. Aangezien de schapenhouder geen kosten maakt in de periode tot aan verkoop van een slachtrijp lam wordt de verkoopprijs hiervan aangehouden bij de bepaling van de schade. Reeds bij de dood van één drachtige ooi en twee tot drie lammeren kan gesproken worden over ernstige schade.

In artikel 3.1 van het Besluit natuurbescherming is de vos op basis van artikel 3.15 landelijk vrijgesteld. Op basis van deze vrijstelling kan een grondgebruiker, ter voorkoming van schade, het gehele jaar de vos (laten) bejagen op zijn eigendommen. Een soort kan alleen landelijk vrijgesteld worden indien die niet in zijn voortbestaan wordt bedreigd of gevaar loopt. Met het vrijstellen is bepaald dat de gunstige staat van instandhouding van de vos niet in gevaar komt.

Op basis van artikel 3.25 lid 1 Wnb dient in de ontheffing te worden opgenomen welke middelen gebruikt kunnen worden voor de uitvoering. Voor de uitvoering van deze ontheffing worden als middel aangewezen kogelgeweren en hagelgeweren.
Daarnaast biedt artikel 3.26 lid 3 Wnb de basis voor het gebruik van geweren na zonsondergang en voor zonsopkomst en voor middelen welke bij het geweer gebruikt

mogen worden. Voor de uitvoering van deze ontheffing wordt een ontheffing verleend van het gestelde in artikel 3.26 lid 2 Wnb en wordt het toegestaan om geweren te gebruiken na zonsondergang en voor zonsopkomst waarbij gebruik wordt gemaakt van een kunstmatige lichtbron bij het geweer (niet aan het geweer vastgemaakt) en van voorzieningen om de prooi te verlichten (kunstlicht boven voerput).

Besluit
Op basis van vorenstaande hebben wij besloten om op basis van artikel 3.10 Wnb een ontheffing te verlenen voor het doden van vossen met behulp van geweer en kunstmatige lichtbron bij het geweer en voor voorzieningen om de prooi te verlichten gedurende de periode tussen zonsondergang en zonsopkomst ter voorkoming van ernstige schade aan drachtige ooien en lammeren. Dit besluit treedt in werking één dag na verzending van dit besluit en geldt tot 1 juni 2019.

Voorwaarden
Wij adviseren u deze zorgvuldig door te nemen, omdat overtreding hiervan strafrechtelijke gevolgen kan hebben of kan leiden tot intrekking van het besluit.

Van de ontheffing mag alleen gebruik gemaakt worden onder de volgende voorwaarden:

1. Deze ontheffing heeft enkel betrekking op het doden van vossen door de in de aanvraag voor ontheffing genoemde personen:
   - 5.1.2e jachtaktenr. 5.1.2e
   met behulp van geweer en kunstmatige lichtbron bij het geweer en voor voorzieningen om de prooi te verlichten gedurende genoemde periode, tussen zonsondergang en zonsopkomst ter plaatse van het schadeperceel, zoals aangegeven op het bij dit besluit behorende gewaarmerkte topografische kaartje. Het is de jachtaktehouder enkel toegestaan om gebruik te maken van de ontheffing in een straal van 500 meter rond percelen met schapen en/of lammeren. Zijn derhalve na verweiding geen schapen en/of lammeren meer aanwezig op een perceel dan kan rond en op het desbetreffende perceel geen gebruik gemaakt worden van de ontheffing. Op het gehele omlijnde gebied kan enkel worden gelichtbakt als op alle in de aanvraag opgegeven percelen schapen en/of lammeren lopen.

2. De grondgebruiker is verplicht alle schade tijdens de looptijd van de ontheffing te melden op www.faunaschade.nl. De schade dient binnen 48 uur nadat deze is opgetreden gemeld te worden zodat deze steekproefsgewijs gevalideerd kan worden. De door vossen aangerichte schade komt niet in aanmerking voor een tegemoetkoming aangezien de vos op de landelijke vrijstellingslijst staat. De gemelde schade hoeft, na het invoeren, niet doorgezet te worden voor een tegemoetkoming (het betalen van de € 300,--).

3. Het gebruik van dit besluit is strikt persoonlijk en is uitsluitend voorbehouden aan de in voorschrift 1 genoemde jachtaktehouders. De jachtaktehouder is verplicht een kopie van dit besluit bij zich te dragen, alsmede een legitimatiebewijs, alsmede de jachtakte. De documenten moeten op eerste vordering van de daartoe bevoegde ambtenaren onmiddellijk ter inzage worden gegeven. De jachtaktehouders hebben toestemming om zich te doen vergezellen.

4. Er kan slechts gebruik worden gemaakt van de ontheffing, nadat de jachtaktehouders in het bezit zijn van een gedagtekende verklaring van de grondgebruiker, waarin de grondgebruiker toestemming geeft voor betreding van de bij hem of haar in gebruik zijnde gronden. Tevens, indien van de openbare weg geschenen en/of geschoten wordt, dient een grondgebruikersverklaring van de wegbeheerder in uw bezit te zijn. De verklaring moet op eerste vordering van de daartoe bevoegde ambtenaren onmiddellijk ter inzage worden gegeven.

5. Handelingen in het kader van deze ontheffing mogen niet geschieden op zon- en feestdagen.

6. Gedode vossen moeten, ter voorkoming van verspreiding van ziekten, direct nadat de vos is bemachtigd, worden opgeruimd en vernietigd.

7. De ontheffing kan door de provincie worden geschorst of ingetrokken indien gewijzigde omstandigheden hiertoe aanleiding geven. De in voorwaarde 1 genoemde personen worden, door het Faunaloket Drenthe, schriftelijk geïnformeerd van de schorsing of intrekking.

8. Rapportageplicht
   Op grond van art 3.13 Wet natuurbescherming dient de jacht(akte)houder alle afschot te rapporteren bij de Faunabeheereenheid (Fbe). Geschoten vossen dienen binnen 48 uur gerapporteerd te worden in het Faunaregistratiesysteem. Voor rapportage van afschot op grond van deze ontheffing wordt door het Faunaloket Drenthe een machtiging in het Faunaregistratiesysteem aangemaakt. Rapportage op deze machtiging kan tot en met uiterlijk 2 juni 2019.

9. Meldingsplicht
   Voordat met het doden van vossen met behulp van het geweer en kunstmatige lichtbron bij het geweer en voor voorzieningen om de prooi te verlichten wordt aangevangen, dient hiervan - bij elk gebruik opnieuw - een werkdag van tevoren melding te worden gemaakt het team Vergunningverlening, Toezicht en Handhaving van de provincie Drenthe. Hiervoor moet het DIGITALE MELDINGSFORMULIER worden gebruikt. Dat is te vinden op www.provincie.drenthe.nl/meldenfaunabeheer
   Bij vorenstaande meldingen dient u datum, aanvangstijd en eindtijd (met een maximale tijdspanne van 3 uur) en de betreffende diersoort van de actie te vermelden.

Vragen en toezicht

Mocht u vragen hebben over dit besluit dan verzoeken wij u contact op te nemen met Faunaloket Drenthe, t.a.v. mevrouw [redacted] Postbus 122, 9400 AC Assen, info@faunaloketdrenthe.nl of telefoon: (0592) 36 55 00.

De toezichthouders van de provincie Drenthe zijn belast met de handhaving van en toezicht op de naleving van de voorschriften van dit besluit.

Rechtsmiddelen

Bent u het niet eens met dit besluit, dan kunt u binnen zes weken na de dag van verzending ervan hiertegen een bezwaarschrift indienen bij het college van

gedeputeerde staten van Drenthe. De dag van verzending is de dagtekening van het besluit. Voor meer informatie over het indienen van een bezwaarschrift verwijzen wij u naar http://www.provincie.drenthe.nl/loket/bezwaarschriften

Ter kennisneming is een afschrift van dit besluit toegezonden aan het BIJ12 Unit Faunafonds, Faunabeheereenheid Drenthe en het Faunaloket Drenthe.

Hoogachtend,

Gedeputeerde Staten van Drenthe,
namens dezen,

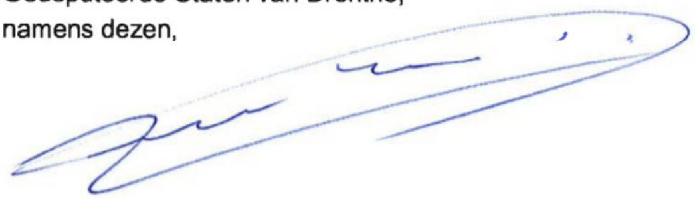

A. Venekamp,
teammanager Vergunningverlening, Toezicht en Handhaving

Bijlage(n):
ip/coll.

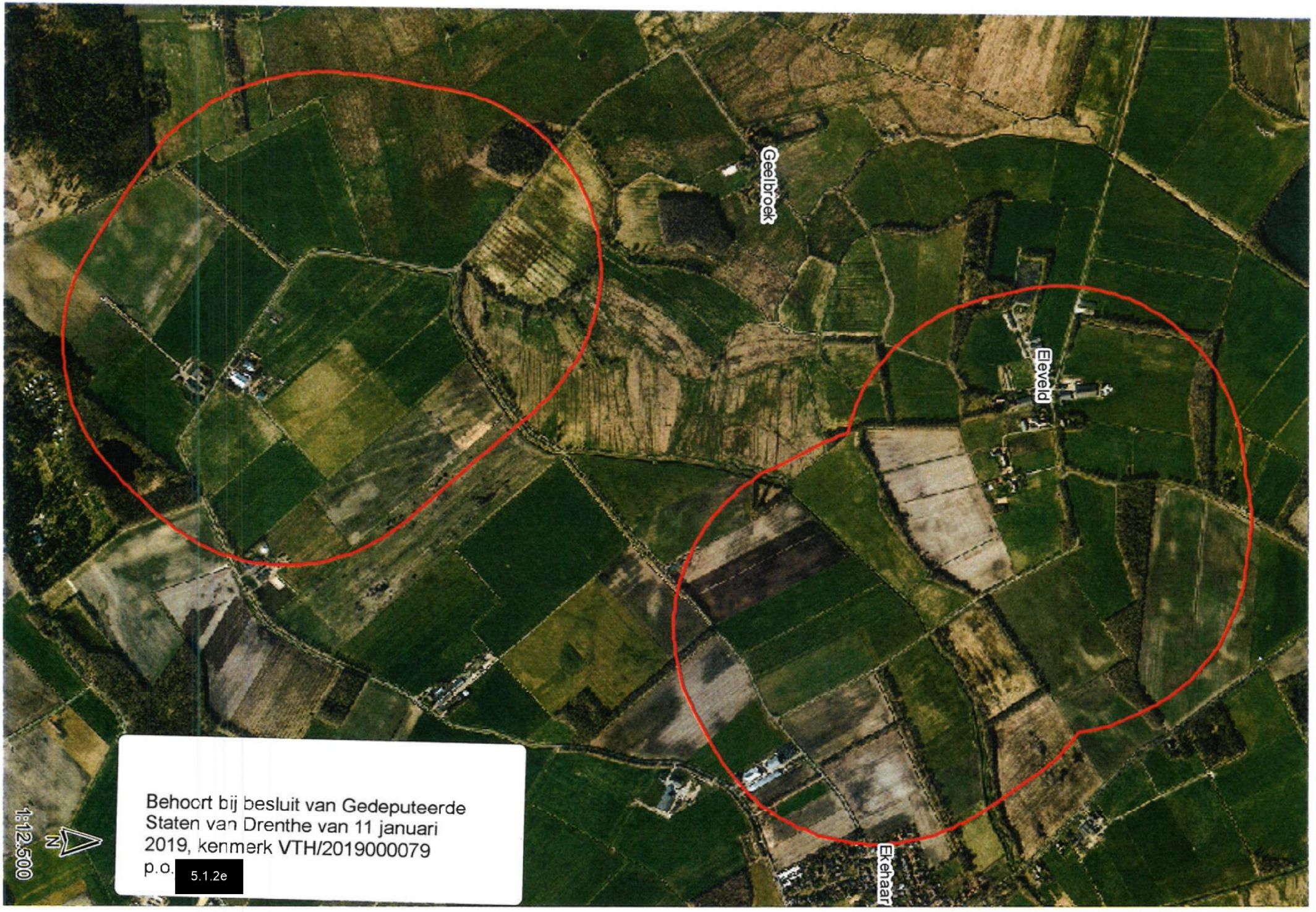
Geelbroek
Eleveld
Ekehaar
Behoort bij besluit van Gedeputeerde Staten van Drenthe van 11 januari 2019, kenmerk VTH/2019000079
p.o. 5.1.2e
1:12.500
N

provinciehuis Westerbrink 1, Assen
postadres Postbus 122, 9400 AC Assen

www.drenthe.nl
0592 - 36 55 55

provincie Drenthe

Aan:

Assen, 14 januari 2019
Ons kenmerk 2/VTH/2019000079
Behandeld door mevrouw 5.1.2e (0592) 5.1.2e
Onderwerp: Aanvraag ontheffing ex artikel 3.10, lid 2 Wet natuurbescherming

Geachte heer,

Naar aanleiding van uw aanvraag d.d. 9 januari 2019 (ons kenmerk 2019000047) ontvangt u hierbij ons besluit op grond van artikel 3.10 Wet natuurbescherming (Wnb) voor het doden van vossen met behulp van geweer, kunstmatige lichtbron bij het geweer en voor voorzieningen om de prooi te verlichten ter voorkoming van ernstige schade aan drachtige ooien en lammeren. Uw aanvraag staat geregistreerd onder nummer FEF 2019-009.

Overwegingen
De vos is een van nature op het Europese grondgebied van de lidstaten van de Europese Unie voorkomende diersoort. Ingevolge artikel 3.10 lid 1 sub a van de Wet Natuurbescherming is het verboden vossen opzettelijk te doden of te vangen.

Ingevolge artikel 3.10, tweede lid, in samenhang met artikel 3.8, tweede lid van de Wnb kunnen wij, wanneer er geen andere bevredigende oplossing bestaat en indien geen afbreuk wordt gedaan aan een gunstige staat van instandhouding van de soort, een ontheffing verlenen van het bepaalde bij of krachtens artikelen 3.10 lid 1 sub a Wnb, ter voorkoming van ernstige schade aan met name de gewassen, veehouderijen, bossen, visgronden, wateren of andere vormen van eigendom.

Wij zijn van mening dat er geen andere bevredigende oplossing bestaat, zoals artikel 3.8 lid 5 sub a Wnb voorschrijft, om te voorkomen dat vossen tussen zonsondergang en zonsopkomst drachtige ooien en lammeren verwonden en/of doden. In de schapenhouderij is het algemeen gebruikelijk dat schapen gedurende de wintermaanden worden ingeschaard op percelen grasland van melkveehouders. Een perceel wordt enkele dagen tot weken begraasd waarna de schapen verplaatst worden naar het volgende perceel. Het plaatsen van een elektrisch gaasraster is hierbij een te bewerkelijke methode van afscherming tegen predatie door de vos. In het Flora- en faunabeleidsplan Drenthe wordt afscherming een te grote investering gezien voor incidenteel optredende schade, paragraaf 5.2 onder g. In de maand januari tot aan de lammertijd zijn drachtige ooien extra gevoelig voor verwenteling (het

op de rug terecht komen) en hierdoor predatie. De ooien zijn topzwaar doordat ze drachtig zijn en ze hebben aan het einde van de winter een dikke vacht. Naast schapen die drachtig zijn of een dikke vacht hebben, hebben voornamelijk vleesrassen als de Texelaar extra kans op verwenteling. Deze rassen zijn van zichzelf robuust en niet zo lenig en komen minder gemakkelijk overeind. Zeker na regen, als hun vacht nog zwaar is van het water, zijn ze, eenmaal op hun rug gerold, niet meer zelf in staat om overeind te komen (Persbericht Dierenbescherming 2014). Eenmaal verwentelde schapen worden door vossen als prooi beschouwd. Vossen zullen hierbij niet het schaap doden maar zal een levend schaap aanvreten. Hierbij begint de vos aan de weke delen van de onderbuik, meestal het uier. Schapen overleven veelal het aanvreten niet. (J.L. Mulder, 2005, Schapen en vossen in Waterland).

Voor lammeren is een andere bevredigende oplossing het tijdelijk ophokken van de ooien gedurende de lammerperiode. Lammeren mogen pas naar buiten nadat zij twee weken oud zijn. In de meest kwetsbare periode zijn de lammeren hiermee binnen. In de lammertijd begint echter het gras weer te groeien en is het voor de melkgift wenselijk dat de ooien in de weide staan om dit nieuwe gras te eten. Na de verplichte twee weken ophokken mogen de lammeren met de ooien mee de weide in. Deze periode zijn de lammeren nog korte tijd kwetsbaar voor predatie door de vos. Aangezien de lammertijd voornamelijk in maanden februari tot april valt duurt de kwetsbare periode tot juni.

Bij het door de vos doden van een drachtige ooi verliest de schapenhouder ook de ongeboren lammeren. De Nederlandse vleesrassen werpen gemiddeld twee lammeren (Wageningen UR, Handboek schapenhouderij). De gemiddelde kosten zijn derhalve die van het schaap en twee lammeren. De waarde hiervan overstijgt het bedrag van € 250,- welke aangemerkt wordt als ernstige schade.
Indien het schaap het aanvreten wel overleefd is de economische schade gelijk of groter dan bij een gedood schaap. Een schaap zonder uier is onbruikbaar voor de vermeerdering en de dierenartskosten overstijgen veelal de waarde van het schaap. Bij lammeren is er een aanzienlijk prijsverschil tussen lammeren bestemd voor de slacht of voor de vermeerdering. Aangezien de schapenhouder geen kosten maakt in de periode tot aan verkoop van een slachtrijp lam wordt de verkoopprijs hiervan aangehouden bij de bepaling van de schade. Reeds bij de dood van één drachtige ooi en twee tot drie lammeren kan gesproken worden over ernstige schade.

In artikel 3.1 van het Besluit natuurbescherming is de vos op basis van artikel 3.15 landelijk vrijgesteld. Op basis van deze vrijstelling kan een grondgebruiker, ter voorkoming van schade, het gehele jaar de vos (laten) bejagen op zijn eigendommen. Een soort kan alleen landelijk vrijgesteld worden indien die niet in zijn voortbestaan wordt bedreigd of gevaar loopt. Met het vrijstellen is bepaald dat de gunstige staat van instandhouding van de vos niet in gevaar komt.

Op basis van artikel 3.25 lid 1 Wnb dient in de ontheffing te worden opgenomen welke middelen gebruikt kunnen worden voor de uitvoering. Voor de uitvoering van deze ontheffing worden als middel aangewezen kogelgeweren en hagelgeweren.
Daarnaast biedt artikel 3.26 lid 3 Wnb de basis voor het gebruik van geweren na zonsondergang en voor zonsopkomst en voor middelen welke bij het geweer gebruikt mogen worden. Voor de uitvoering van deze ontheffing wordt een ontheffing verleend van het gestelde in artikel 3.26 lid 2 Wnb en wordt het toegestaan om geweren te

gebruiken na zonsondergang en voor zonsopkomst waarbij gebruik wordt gemaakt van een kunstmatige lichtbron bij het geweer (niet aan het geweer vastgemaakt) en van voorzieningen om de prooi te verlichten (kunstlicht boven voerput).

Besluit
Op basis van vorenstaande hebben wij besloten om op basis van artikel 3.10 Wnb een ontheffing te verlenen voor het doden van vossen met behulp van geweer en kunstmatige lichtbron bij het geweer en voor voorzieningen om de prooi te verlichten gedurende de periode tussen zonsondergang en zonsopkomst ter voorkoming van ernstige schade aan drachtige ooien en lammeren. Dit besluit treedt in werking één dag na verzending van dit besluit en geldt tot 1 juni 2019.

Voorwaarden
Wij adviseren u deze zorgvuldig door te nemen, omdat overtreding hiervan strafrechtelijke gevolgen kan hebben of kan leiden tot intrekking van het besluit.

Van de ontheffing mag alleen gebruik gemaakt worden onder de volgende voorwaarden:

1. Deze ontheffing heeft enkel betrekking op het doden van vossen door de in de aanvraag voor ontheffing genoemde personen met behulp van geweer en kunstmatige lichtbron bij het geweer en voor voorzieningen om de prooi te verlichten gedurende genoemde periode, tussen zonsondergang en zonsopkomst ter plaatse van het schadeperceel, zoals aangegeven op het bij dit besluit behorende gewaarmerkte topografische kaartje.
   Het is de jachtaktehouder enkel toegestaan om gebruik te maken van de ontheffing in een straal van 500 meter rond percelen met schapen en/of lammeren. Zijn derhalve na verweiding geen schapen en/of lammeren meer aanwezig op een perceel dan kan rond en op het desbetreffende perceel geen gebruik gemaakt worden van de ontheffing. Op het gehele omlijnde gebied kan enkel worden gelichtbakt als op alle in de aanvraag opgegeven percelen schapen en/of lammeren lopen.

2. De grondgebruiker is verplicht alle schade tijdens de looptijd van de ontheffing te melden op www.faunaschade.nl. De schade dient binnen 48 uur nadat deze is opgetreden gemeld te worden zodat deze steekproefsgewijs gevalideerd kan worden. De door vossen aangerichte schade komt niet in aanmerking voor een tegemoetkoming aangezien de vos op de landelijke vrijstellingslijst staat. De gemelde schade hoeft, na het invoeren, niet doorgezet te worden voor een tegemoetkoming (het betalen van de € 300,--).

3. Het gebruik van dit besluit is strikt persoonlijk en is uitsluitend voorbehouden aan de in voorschrift 1 genoemde jachtaktehouders. De jachtaktehouder is verplicht een kopie van dit besluit bij zich te dragen, alsmede een legitimatiebewijs, alsmede de jachtakte. De documenten moeten op eerste vordering van de daartoe bevoegde ambtenaren onmiddellijk ter inzage worden gegeven. De jachtaktehouders hebben toestemming om zich te doen vergezellen.

4. Er kan slechts gebruik worden gemaakt van de ontheffing, nadat de jachtaktehouders in het bezit zijn van een gedagtekende verklaring van de

grondgebruiker, waarin de grondgebruiker toestemming geeft voor betreding van de bij hem of haar in gebruik zijnde gronden. Tevens, indien van de openbare weg geschenen en/of geschoten wordt, dient een grondgebruikersverklaring van de wegbeheerder in uw bezit te zijn. De verklaring moet op eerste vordering van de daartoe bevoegde ambtenaren onmiddellijk ter inzage worden gegeven.

5. Handelingen in het kader van deze ontheffing mogen niet geschieden op zon- en feestdagen.

6. Gedode vossen moeten, ter voorkoming van verspreiding van ziekten, direct nadat de vos is bemachtigd, worden opgeruimd en vernietigd.

7. De ontheffing kan door de provincie worden geschorst of ingetrokken indien gewijzigde omstandigheden hiertoe aanleiding geven. De in voorwaarde 1 genoemde personen worden, door het Faunaloket Drenthe, schriftelijk geïnformeerd van de schorsing of intrekking.

8. Rapportageplicht
   Op grond van art 3.13 Wet natuurbescherming dient de jacht(akte)houder alle afschot te rapporteren bij de Faunabeheereenheid (Fbe). Geschoten vossen dienen binnen 48 uur gerapporteerd te worden in het Faunaregistratiesysteem. Voor rapportage van afschot op grond van deze ontheffing wordt door het Faunaloket Drenthe een machtiging in het Faunaregistratiesysteem aangemaakt. Rapportage op deze machtiging kan tot en met uiterlijk 2 juni 2019.

9. Meldingsplicht
   Voordat met het doden van vossen met behulp van het geweer en kunstmatige lichtbron bij het geweer en voor voorzieningen om de prooi te verlichten wordt aangevangen, dient hiervan - bij elk gebruik opnieuw - een werkdag van tevoren melding te worden gemaakt het team Vergunningverlening, Toezicht en Handhaving van de provincie Drenthe. Hiervoor moet het DIGITALE MELDINGSFORMULIER worden gebruikt. Dat is te vinden op www.provincie.drenthe.nl/meldenfaunabeheer
   Bij vorenstaande meldingen dient u datum, aanvangstijd en eindtijd (met een maximale tijdspanne van 3 uur) en de betreffende diersoort van de actie te vermelden.

Vragen en toezicht
Mocht u vragen hebben over dit besluit dan verzoeken wij u contact op te nemen met Faunaloket Drenthe, t.a.v. mevrouw [redacted] Postbus 122, 9400 AC Assen, info@faunaloketdrenthe.nl of telefoon: (0592) 36 55 00.

De toezichthouders van de provincie Drenthe zijn belast met de handhaving van en toezicht op de naleving van de voorschriften van dit besluit.

Rechtsmiddelen
Bent u het niet eens met dit besluit, dan kunt u binnen zes weken na de dag van verzending ervan hiertegen een bezwaarschrift indienen bij het college van

gedeputeerde staten van Drenthe. De dag van verzending is de dagtekening van het besluit. Voor meer informatie over het indienen van een bezwaarschrift verwijzen wij u naar http://www.provincie.drenthe.nl/loket/bezwaarschriften

Ter kennisneming is een afschrift van dit besluit toegezonden aan het BIJ12 Unit Faunafonds, Faunabeheereenheid Drenthe en het Faunaloket Drenthe.

Hoogachtend,

Gedeputeerde Staten van Drenthe,
namens dezen,



A. Venekamp,
teammanager Vergunningverlening, Toezicht en Handhaving

Bijlage(n):
ip/coll.

In afschrift aan:

- Dhr. [redacted]

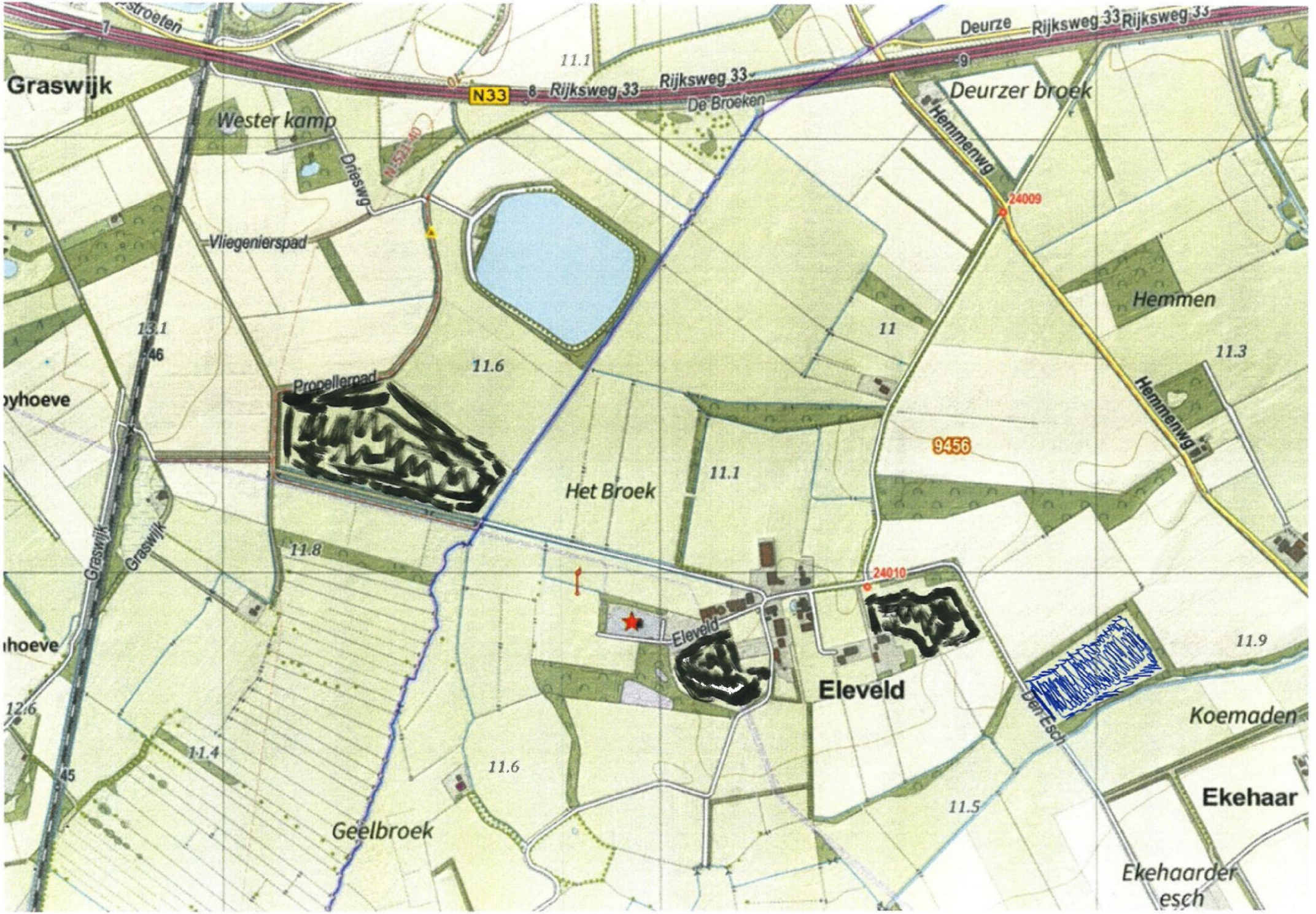
Graswijk
Wester kamp
Deurze
Rijksweg 33
Rijksweg 33
Rijksweg 33
Rijksweg 33
N33
De Broeken
Deurzer broek
Hemmenwg
24009
Driesw g
Vliegenierspad
Hemmen
11.1
11
11.3
13.1
46
11.6
Propellerpad
Hemmenwg
9456
Het Broek
11.1
11.8
Graswijk
Graswijk
24010
Eleveld
Eleveld
11.9
Koemaden
Den Esch
12.6
11.4
45
11.6
11.5
Ekehaar
Geelbroek
Ekehaarder esch


Eleveld
Ekehaar
Geelbroek
N
1:12.500

Bekendmakingen en vergunningen - Nieuwe advertentie / bekendmaking

Via dit formulier kun je advertenties voor publicatie in krant en op de website aanleveren. De deadline is **dinsdagmiddag 12.00 uur**. Alleen advertenties die via dit formulier zijn aangeleverd worden gepubliceerd.
Items gemarkeerd met een * zijn verplicht om in te vullen. Heb je vragen? Neem dan contact op met je communicatieadviseur of met 5.1.2i @drenthe.nl.

Meer informatie over advertenties en bekendmakingen: zie Huisnet.

Algemeen

Producttype	natuurbeschermingsvergunning
Titel / kop (wordt gepubliceerd op website)	Ontheffing verleend ter voorkoming van schade
Korte tekst (samenvatting) voor advertentie in krant. Wordt ook op de website gepubliceerd.	Ontheffing verleend voor het bestrijden van vossen met behulp van kunstlicht ter voorkoming van schade aan drachtige ooien en lammeren op percelen aan en rond Ekehaar
Lange tekst (publicatie op website)	61826293_4309526_2019-009_5.1.2e _5.1.2e__bekendmaking_huisnet_ontheffing.docx

Extra gegevens

Publicatiedatum	15-01-2019

Let op: De bekendmaking staat 2 maanden op de website van de provincie Drenthe. Daarna wordt de bekendmaking (met eventuele bijbehorende documenten) automatisch verborgen.

Publiceren in de volgende titels: (max. 2 titels, bekijk de helptekst voor het verspreidingsgebied)	Geen publicatie in krant, alleen op website
Publicatie in Staatscourant (www.staatscourant.nl)?	Nee
Gemeente	Niet van toepassing
Is de bekendmaking vergunning-gerelateerd?	Ja
Locatie - Postcode	
Locatie - Huisnr:	nvt
Start termijn (inzage/bezwaar)	15-01-2019
Einde termijn	25-02-2019

Standaardtekst onderaan advertenties

Op www.provincie.drenthe.nl/bekendmakingen vindt u meer informatie en de mogelijkheden om te reageren. U kunt de stukken ook inzien in het provinciehuis, Westerbrink 1 in Assen, (0592) 36 55 55. Op de hoogte blijven van de bekendmakingen in uw regio van gemeente, waterschap, provincie en Rijk? Abonneer u op de e-mailservice van www.overheid.nl.

Opmerkingen (niet voor publicatie)

Opmerkingen t.b.v. de redactie	
Naam contactpersoon / invuller	5.1.2e
E-mailadres contactpersoon / invuller	5.1.2e @drenthe.nl
Team	Vergunningverlening, Toezicht en Handhaving

Wil je deze advertentietekst ook naar een ander adres sturen (bijvoorbeeld je afdelingssecretariaat)?	Nee
Verwacht je over dit onderwerp (klant) vragen?	Nee

Let op: controleer alle ingevulde velden. Hierna wordt je formulier direct verzonden naar de redactie.



0070

485268

PROVINCIE DRENTHE	
No.:	2018003009
Ingek.:	19 DEC. 2018
TEAM:	VTH
TE BEH. DOOR:	
DWS: 8	G.AFD.: 14-02-2019

Aanvraag ontheffing ex artikel 3.3-3.10 Wet natuurbescherming

Lees voor het invullen eerst de toelichting per vraag.

A. GEGEVENS AANVRAGER

De aanvrager is meestal grondgebruiker

Naam:	5.1.2e	M/V*
Adres:		
Postcode en plaats:		
Telefoonnummer:		
E-mailadres:	5.1.2e @ hpnmail.nl	
Jachtaktenummer (**):		
Relatienummer provincie:		(indien bekend)
Indien aanvrager een rechtspersoon is geef dan hieronder aan:		
Naam en voorletters contactpersoon:		M/V*
Functie contactpersoon bij aanvrager:		

Aanvrager is een:

☐	natuurlijk persoon		
☒	rechtspersoon:	inschrijfnummer Kamer van Koophandel:	5.1.2e
		plaats van inschrijving:	Emmen
		datum van inschrijving:	19-09-2014

Gaat u zelf de schade bestrijden?

☐ Ja
☒ Nee

Als u deze vraag met 'nee' hebt beantwoord, vul hier dan de gegevens van de persoon (jachtaktehouder) die de schade voor u gaat bestrijden in. Zijn er meerdere jachtaktehouders, voeg dan als bijlage een lijst toe met onderstaande gegevens van alle personen:

Naam:	5.1.2e	M/V*
Geboortedatum:		
Adres:		
Postcode en plaats:		
Telefoonnummer:		
E-mailadres:	5.1.2e @ hotmail.com	
Jachtaktenummer (**):	5.1.2e	
Relatienummer provincie:		(indien bekend)

* doorhalen wat niet van toepassing is.

** alleen nummers van geldige jachtakten

In te vullen door provincie	1	Aanvraagnummer		3	Paraaf	
	2	Ontvangstdatum		4	Opmerkingen	

B. DIERSOORT, SOORT ONTHEFFING EN MIDDELEN

B1 Diersoort en soort ontheffing

Kruis aan voor welke diersoort u een ontheffing aanvraagt en kruis per diersoort aan wat voor soort ontheffing u wenst.
Lees eerst aandachtig de toelichting bij de tabel.

		Soort ontheffing (zie toelichting)	jagen buiten jachtseizoen (1)	doden van zon op tot zon onder (2)	doden van zon onder tot zon op (3)	verstoren van vaste rust- en verblijfplaats (4)	doden of verstoren in bebouwde kom of op vliegveld (5)
		Diersoort					
A	☐	Wilde eend	☐	☐	■	■	☐
B	☐	Haas	☐	☐	■	■	☐
C	☐	Konijn	☐	☐	☐	■	☐
D	☐	Roek	■	☐	■	■	☐
E	☐	Fazant	☐	☐	■	■	☐
F	☐	Knobbelzwaan	■	☐	■	☐	☐
G	☐	Spreeuw	■	☐	■	■	☐
H	☐	Grauwe gans winter *1 nov-31 mrt*	■	☐	■	☐	☐
I	☐	Kolgans winter *1 nov-31 mrt*	■	☐	■	☐	☐
J	☐	Grauwe gans zomer *1 apr-31okt*	■	☐	■	☐	☐
K	☐	Kolgans zomer *1 apr-31okt*	■	☐	■	☐	☐
L	☐	Verwilderde boerengans	■	☐	☐	☐	☐
M	☐	Steenmarter	■	☐	■	■	☐
N	☒	Vos	■	■	☒	■	☐
O		Overige: _____	☐	☐	☐	☐	☐

B2 Gebruik Middelen

Kruis aan voor elke diersoort waarvoor u een ontheffing aanvraagt welke middelen u wenst te gebruiken

		Middel (zie toelichting)	Hagelgeweer	Kogelgeweer	Kogelgeweer tezamen met kunstlicht	Jachtvogels	Kastvallen en vangkooien of netten	slag-, snij- of steekwapens	Honden
		Diersoort							
A	☐	Wilde eend	☐	■	■	☐	☐	☐	☐
B	☐	Haas	☐	☐	☐	☐	☐	☐	☐
C	☐	Konijn	☐	☐	☐	☐	☐	☐	☐
D	☐	Roek	☐	☐	■	☐	☐	☐	☐
E	☐	Fazant	☐	■	■	☐	☐	☐	☐
F	☐	Knobbelzwaan	■	☐	■	■	☐	☐	☐
G	☐	Spreeuw	☐	☐	■	☐	☐	☐	☐
H	☐	Grauwe gans winter	☐	☐	■	☐	☐	☐	☐
I	☐	Kolgans winter	☐	☐	■	☐	☐	☐	☐
J	☐	Grauwe gans zomer	☐	☐	■	☐	☐	☐	☐
K	☐	Kolgans zomer	☐	☐	■	☐	☐	☐	☐
L	☐	Verwilderde boerengans	☐	☐	■	☐	☐	☐	☐
M	☐	Steenmarter	☐	☐	☐	☐	☐	☐	☐
N	X	Vos	☒	☒	☒	☐	☐	☐	☐
O		Overige: _____	☐	☐	☐	☐	☐	☐	☐

C. REDEN ONTHEFFING

Om welke reden wordt een ontheffing aangevraagd?

Voor vogels kunt u kiezen uit één of meerdere onderstaande belangen:

a.	☐	in het belang van de volksgezondheid of de openbare veiligheid.
b.	☐	in het belang van de veiligheid van het luchtverkeer.
c.	☒	ter voorkoming van belangrijke schade aan gewassen, vee, bossen, bedrijfsmatige visserij en wateren.
d.	☐	ter bescherming van flora en fauna.
e.	☐	voor onderzoek, het uitzetten of herinvoeren van soorten, of voor de daarmee samenhangende teelt

Voor konijn, haas, steenmarter en vos of andere zoogdieren kunt u kiezen uit één of meerdere onderstaande belangen:

a.	☐	in het belang van de bescherming van de wilde flora of fauna, of in het belang van de instandhouding van de natuurlijke habitats.
b.	☐	in het belang van de volksgezondheid, de openbare veiligheid of andere dwingende redenen van groot openbaar belang, met inbegrip van redenen van sociale of economische aard en met inbegrip van voor het milieu wezenlijke gunstige effecten.
c.	☒	ter voorkoming van ernstige schade aan met name de gewassen, veehouderijen, bossen, visgronden, wateren of andere vormen van eigendom of ter voorkoming van schade of overlast, met inbegrip van schade aan sportvelden, schietterreinen, industrieterreinen, kazernes, of begraafplaatsen;
d.	☐	ter voorkoming of bestrijding van onnodig lijden van zieke of gebrekkige dieren;
e.	☐	Met het oog op andere belangen: _____

Als u hier mogelijkheid a, b, d of e hebt gekozen, kunt u verder gaan met onderdeel F.
Als u hebt gekozen voor mogelijkheid c, ga dan verder met onderdeel D.

D. PREVENTIEVE MAATREGELEN INCLUSIEF VERJAGING MET BETREKKING TOT LANDBOUWSCHADE

Welke preventieve maatregelen zijn en/of zullen worden getroffen om schade te voorkomen?

(Zie toelichting.)

☐ Geur- en smaakstoffen	te weten:
☐ Visuele middelen	te weten:
☐ Akoestische middelen	te weten:
☐ Visueel akoestische middelen	te weten:

☒ Afscherming	te weten: stroomdraad Lammeren worden opstal geboren
☐ Teelttechnische maatregelen	te weten:
☐ Afleidende middelen/aanbieden alternatief voedsel	te weten:
☐ Aantrekken natuurlijke vijanden	te weten:

Gedeputeerde Staten zullen pas een ontheffing voor het doden van dieren verlenen als preventieve maatregelen niet baten en er schade dreigt op te treden of reeds is opgetreden.

Is naar uw mening het effect van de toegepaste preventieve middelen voldoende geweest of zal naar uw mening het effect van de toe te passen preventieve maatregelen voldoende zijn?

☐ Ja
☒ Nee
➔ Zo ja, geef dan aan waarom u het doden van dieren als **aanvullend middel** noodzakelijk acht.
➔ Zo nee, licht dan hieronder toe waarom u tot de conclusie komt dat preventieve maatregelen niet afdoende zijn. Eventueel kunt u dit aangeven op een aparte bijlage. *Geeft u ook aan welke andere alternatieven daarnaast wel aanwezig zijn of overwogen zijn, maar niet zijn gebruikt en waarom niet.*

Schapen zijn kwetsbaar in de laatste periode van de dracht i.v.m. verrollen
Lammeren zijn kwetsbaar in de eerste maanden dat ze naar buiten gaan

E. DREIGENDE OF OPGETREDEN SCHADE

Als er naar uw mening al sprake is van belangrijke/ernstige schade of wanneer belangrijke/ernstige schade dreigt, geef dan hieronder aan op welk(e) gewas(sen) of diersoort(en) deze schade betrekking heeft. Daarnaast vermeldt u overige bijzonderheden met betrekking tot de (dreigende) schade. U geeft bij reeds opgetreden schade ook aan of de schade is gemeld bij BIJ12 Unit Faunafonds en zo nee, waarom niet. Indien er onvoldoende ruimte beschikbaar is kunt u hiervoor een extra bijlage toevoegen.

Gewas (groep)	Diersoort(en) (+ aantallen)	Dreigende of reeds opgetreden belangrijke schade	Schade gemeld?
schapen en	Lammeren	Dreigende	ja/~~nee~~
			ja/nee
			ja/nee
			ja/nee

Onderbouw de dreigende of opgetreden belangrijke/ernstige schade door middel van, bij voorkeur officiële gegevens (bijvoorbeeld BIJ12 Unit Faunafonds,schadetaxaties in voorgaande jaren, enz.).

Wat is de totale oppervlakte aan schadegevoelig gewas waarvoor een ontheffing noodzakelijk wordt geacht en in welke periode heeft en/of verwacht u schade aan het gewas (schadegevoelige periode)?

Geef de totale oppervlakte weer per (gewas)groep.

Gewas(groep)	Oppervlakte	Schadegevoelige periode				periode ontheffing(*)
Schapen en Lammeren		van	1-01	t/m	15-06-2019	
		van		t/m		
		van		t/m		

Let op: Er is reeds belangrijke/ernstige schade ontstaan danwel dreigen te ontstaan. Van belangrijke/ernstige schade aan gewassen is sprake wanneer de schade minimaal 250 euro per geval bedraagt. Geef de totale oppervlakte weer per gewas(groep). Het kwantificeren van de omvang van de mogelijke schade kan in sommige gevallen ook gebeuren door bijvoorbeeld het opgeven van aantallen. Dit is ook het geval wanneer er sprake is van schade aan vee.

(*) als u ontheffing vraagt voor dezelfde periode als de schadegevoelige periode, kunt u volstaan met vermelding "idem". Wilt u in andere gevallen de periode van ontheffing aangeven en motiveren waarom deze afwijkt van de schadegevoelige periode?

Als u bij onderdeel C, optie c, "schade" hebt gekozen, kunt u verder gaan met onderdeel G.

F. (DREIGENDE) SCHADE EN PREVENTIEVE MAATREGELEN INCLUSIEF VERJAGING VAN DE BELANGEN OPGENOMEN ONDER a, b, d, e, BIJ PUNT C

Beschrijf hieronder waarom een ontheffing voor het verstoren of doden van dieren noodzakelijk is. Onderbouw dit met cijfers en/of andere gegevens, waaruit die noodzaak blijkt en geef tevens aan waarom volgens u het effect van de preventieve maatregelen onvoldoende is of zal zijn.

Landelijke vrijstelling overdag gebruikt worden Terwijl de vos een nachtdier is.

Wilt u hier invullen voor welke periode u ontheffing aanvraagt.

Van	1-01-	t/m	15-06-2019		diersoort / middel:	vos
Van		t/m			diersoort / middel:	
Van		t/m			diersoort / middel:	

Argumentatie:

G. LOCATIE PERCEEL

Geef een omschrijving van de locatie van het 'perceel' (kadastrale gegevens, of duidelijke gebiedsgrenzen zoals wegen of kanalen).
Deurne zie kaart

Geef zo nauwkeurig mogelijk aan op een bijgevoegde topografische kaart (schaal minimaal 1 : 25.000), waar de (potentiële) percelen zijn gelegen. Op de kaart moet een duidelijk herkenningspunt aanwezig zijn. Vangkooien en kastvallen kunnen op dezelfde topografische kaart worden aangegeven.

In welke gemeente(n) liggen de gronden waarvoor ontheffing wordt aangevraagd?
Gem Aa en Hunze

H. ONDERTEKENING

Heeft u eerder een ontheffing op basis van de Flora- en Faunawet of de Wet natuurbescherming ontvangen voor bestrijding van dezelfde schade door dezelfde diersoort?

☒ Ja
☐ Nee

Zo ja, geef hieronder het nummer en jaar aan van de ontheffing op basis van de Flora- en faunawet of wet natuurbescherming.

Jaar:	2018		Nummer ontheffing: FEF-2018021	GM 18 00025

Kruis hieronder aan welke bijlagen u hebt bijgevoegd bij uw aanvraag.

Altijd verplichte bijlagen:	☒	topografische kaart(en) (schaal minimaal 1:25.000)	
Verplicht indien van toepassing:	☐	lijst personen die als ontheffinggebruiker optreden→ **(zie deel A)**	
	☐	een uitgebreide onderbouwing van de ontheffingsaanvraag de (te verwachten) schade, preventieve maatregelen, in te zetten middelen etc. **(zie deel D, E, of F)**	
	☐	overige:	

De aanvrager verklaart dat hij/zij:
- alle gegevens naar waarheid heeft verstrekt;

- toestemming verleent aan Gedeputeerde Staten van de provincie Drenthe om alle inlichtingen in te winnen die voor de beoordeling van deze aanvraag nodig worden geacht;
- bekend is met de voorwaarden en verplichtingen ingevolge de Wet natuurbescherming en het daarbij behorende besluit en regeling;
- alle gewenste inlichtingen met betrekking tot de voor de beoordeling en controle benodigde gegevens terstond en naar waarheid zal verstrekken aan de ambtenaren die belast zijn met de behandeling en controle van de aanvraag;
- er mee bekend is dat een ontheffing kan worden ingetrokken, indien hij/zij één of meer uit zijn/haar verbintenis voortvloeiende verplichtingen niet nakomt, dan wel in het kader van de ontheffingverlening onjuiste gegevens heeft verstrekt.

Datum:	11-12-2019
Plaats:	5.1.2e
Naam aanvrager/ondergetekende:	5.1.2e
Handtekening:	5.1.2e

I. VERKLARING POLITIE afd. Bijzondere Wetten

(eerst aanvraagformulier volledig invullen en ondertekenen)

Deze verklaring behoeft enkel te worden ingevuld wanneer de aanvraag betrekking heeft op bijzondere situaties (bijvoorbeeld binnen de bebouwde kom) en het gebruik van een geweer gewenst is. De verklaring dient te worden ingevuld door de politie van de regio waarin de jacht zal worden uitgeoefend.

Bestaat er vanuit de politie bezwaar tegen het verstrekken van de gevraagde ontheffing?

☐ Ja
☐ Nee

Zo ja, wat is de aard van het bezwaar / de bezwaren:

Datum:	
Plaats:	
Naam ondergetekende namens regiopolitie:	
Handtekening en stempel:	

Stuurt u het aanvraagformulier en alle bijlagen naar:

Faunaloket Drenthe
Postbus 50040
9400 LA ASSEN
E-mail: info@faunaloketdrenthe.nl
Telefoon: (0592) 36 55 00

Onvolledig ingevulde formulieren, het ontbreken van de benodigde bijlagen en/of het onvoldoende onderbouwen van een aanvraag kan tot gevolg hebben dat de behandeling van uw aanvraag vertraging oploopt.

Het is raadzaam een kopie van het ingevulde aanvraagformulier te bewaren.

TOELICHTING PER VRAAG

Deel A

** Als u (of de eventuele andere ontheffinggebruiker) niet in het bezit bent van een geldige jachtakte, dan verlenen Gedeputeerde Staten doorgaans geen ontheffing voor het doden van dieren door middel van het geweer.

Deel B1 soorten

Toelichting bij de tabel.

Voor de in de tabel genoemde diersoorten zijn Gedeputeerde Staten bevoegd onder voorwaarden ontheffing te verlenen voor verstoren of doden. De genoemde mogelijkheden zijn daarbij denkbaar. Niet voor alle diersoorten zijn alle mogelijkheden relevant of toegestaan. Daar waar op voorhand al geen ontheffing mogelijk of zinvol is, is het vak in de tabel zwart gemaakt. U kunt die mogelijkheid dus niet aankruisen.

Mocht u twijfelen over het soort ontheffing dat u moet aanvragen, neemt u dan vooraf contact op met een van onze medewerkers (telefoonnummer 0592-365500).

1	Ontheffing voor het jagen op bejaagbare soorten, waarop de jacht niet is geopend (konijn, haas, houtduif, fazant en wilde eend)
2	Ontheffing voor het doden van dieren van zonsopkomst tot zonsondergang
3	Ontheffing voor het doden van dieren tussen zonsondergang en zonsopkomst
4	Ontheffing voor het verstoren van vaste rust- en verblijfplaats
5	Ontheffing voor het doden en verstoren van dieren binnen de bebouwde kom of op een vliegveld: ***ontheffingsaanvragen moeten veelal door de gemeente of vliegveldbeheerder worden ingediend***

Deel B2 middelen

Voor een ontheffing waarbij het gebruik van een geweer noodzakelijk is, komen alleen personen in aanmerking die beschikken over een geldige jachtakte. Voor het gebruik van jachtvogels komen alleen personen in aanmerking die beschikken over een geldige valkeniersakte.

Ontheffingen voor het gebruik van kastvallen en vangkooien worden maar zeer beperkt afgegeven. De afgifte vindt plaats op basis van de oppervlakte en de schadegevoeligheid van de gewassen. Daarom moet u een goede beschrijving hiervan opnemen in het aanvraagformulier.

Deel C

Voor vogels en zoogdieren zijn in de Wet natuurbescherming verschillende ontheffingsgronden. De correcte ontheffingsgrond dient hier aangekruist te worden.

Deel D

De Wet natuurbescherming bepaalt dat Gedeputeerde Staten slechts ontheffing verlenen voor het doden of verstoren van dieren op basis van de artikelen 3.3, 3.8 en 3.10 als er geen andere bevredigende oplossing bestaat en als geen afbreuk wordt gedaan aan de 'gunstige staat van instandhouding van de soort'. Dit betekent dat Gedeputeerde Staten bijvoorbeeld geen ontheffing verlenen voor het doden van een beschermde diersoort als schade afdoende kan worden voorkomen. Bij de aanvraag voor een ontheffing moet u daarom aannemelijk maken dat u voldoende preventieve maatregelen hebt genomen. Voor een compleet overzicht van te nemen preventieve maatregelen verwijzen wij u naar de Faunaschade Preventiekits en de Handreiking Faunaschade(http://www.bij12.nl/bij12units/faunafonds/faunaschade-preventiekit-fpk/)

In het aanvraagformulier noemen wij de volgende categorieën van preventieve maatregelen:

Geur- en smaakstoffen

Verspuiting op gewas, stammen, knoppen e.d. (Mesurol, AA-protect), zaaizaadbehandeling (Mesurol, Aachinon)

Visuele middelen

Vogelverschrikkers, ophangen lappen, stroken folie, zakken, vlaggen, kunstsperwer, vlieger, flitslampen, bol.

Akoestische middelen

Ratels, kleppermolentjes, rammelblikjes, schriklint, knalapparaat, ansiapistool, horifon, afspelen geluidsband met angstkreten, schrikgeluiden met wisselend interval (elektronisch).

Visueel akoestische middelen
Razzo-electron, modelvliegtuig, ritselfolie.

Afscherming
Gaasraster, elektrisch raster (schrikdraad netwerk), afdeknetten, spandraden, kuilnetten, afdekzeilen, boommanchetten, gaaskorven, gaaskokers.

Teelttechnische maatregelen
Zaaidiepte aanpassen (dieper zaaien), raskeuze, laten liggen van snoeihout, laten hangen van aangepikt fruit, percelen gelijk inzaaien (risicospreiding).

Afleidende middelen/aanbieden alternatief voedsel
Uitleggen snoeihout, voerakkers, wildweiden, bladakkers, bijvoedering, voederplaatsen.

Aantrekken natuurlijke vijanden
Nestgelegenheid roofvogels, zitpalen roofvogels.

Deel E
Als u ontheffing aanvraagt moet er tenminste sprake zijn van nog te verwachten schade. Een combinatie van reeds opgetreden schade en nog te verwachten schade is ook mogelijk. Het is niet zinvol een aanvraag voor ontheffing aan te vragen als de schade al is opgetreden en er dit jaar geen nieuwe schade meer dreigt. U kunt de feitelijke schadegegevens wel gebruiken voor een eventuele aanvraag voor ontheffing in volgende jaren.

Deel F
Ontheffingen voor luchtverkeer, openbare veiligheid en volksgezondheid kunnen alleen door respectievelijk de vliegveldbeheerder en de gemeente worden aangevraagd.
U moet hier ook de periode vermelden waarvoor ontheffing gevraagd wordt.
In alle gevallen moet u motiveren, bij voorkeur met officiële cijfers en gegevens onderbouwd, waarom u juist voor die periode ontheffing aanvraagt.

Deel H
Wilt u aangeven welke bijlagen u bijvoegt, waar nodig genummerd. Mocht u vragen hebben over de noodzakelijke bijlagen of over de informatie waarvan u verklaart op de hoogte te zijn, dan kunt u contact opnemen met een van de medewerkers van het Faunaloket Drenthe; E-mail: info@faunaloketdrenthe.nl Telefoon: (0592) 36 55 00

Deel I
De bijlage verklaring politie hoeft alleen ingevuld te worden als sprake is van genoemde omstandigheden onder deel I.

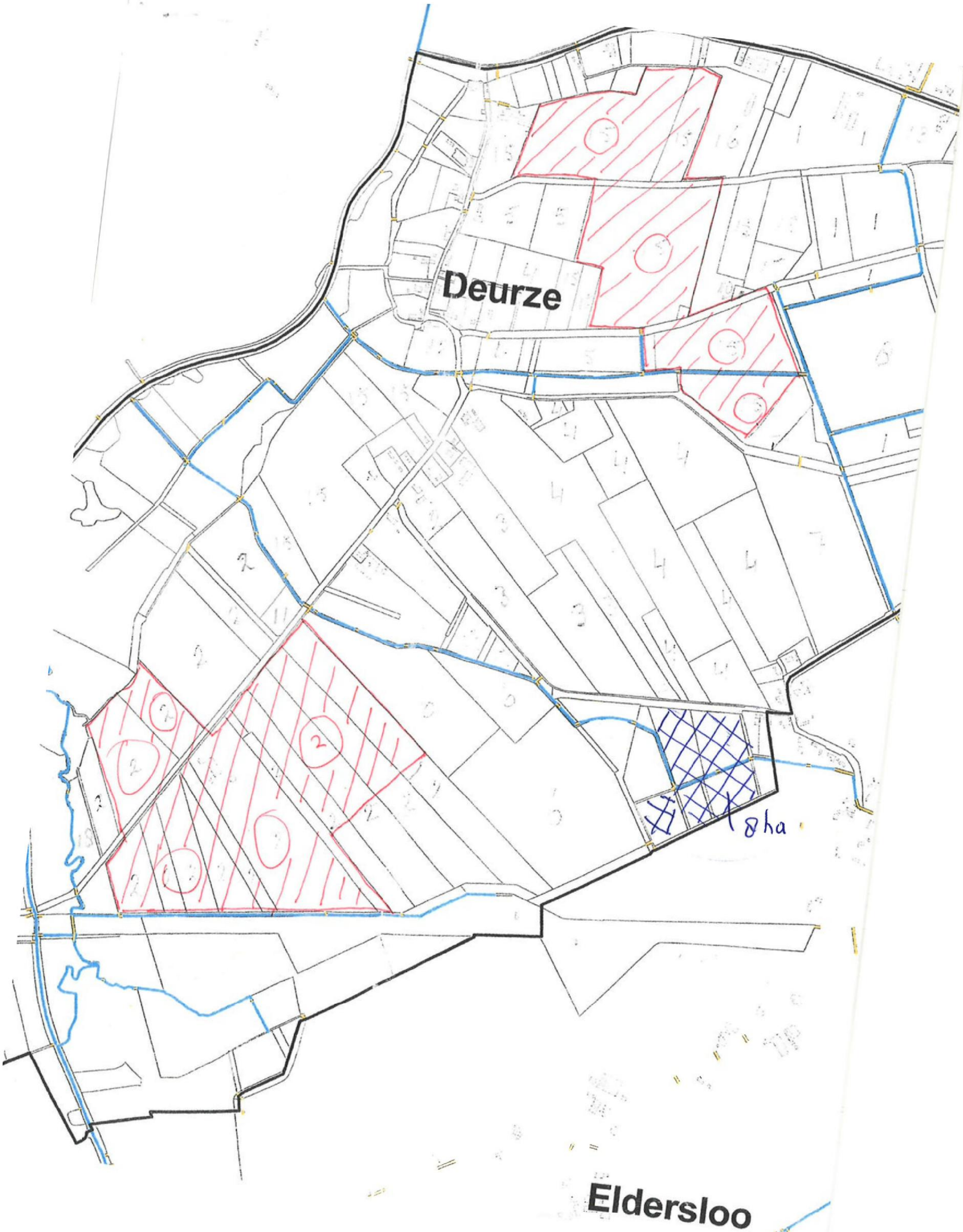
Deurze
1,8ha
Eldersloo




Behoort bij besluit van Gedeputeerde Staten van Drenthe van 23 januari 2018; kenmerk VTH/2018000183
p.o. 5.1.2e
N
1:10.000

PB BRIEVEN	Registreren ja
Team: VTH omgeving	Kenmerk
Opsteller: dhr. 5.1.2e	Mandaat ja
Paraaf hoofd afdeling	Datum
Paraaf directeur	Datum
Paraaf	
	Wnb beheer en schadebestrijding vos-drachtige ooien en lammeren
Afschrift aan ontheffing + gewaarmerkte kaart naar 5.1.2e, 5.1.2e, 5.1.2e 5.1.2e 5.1.2i @bij12.nl 5.1.2i @FBEdrenthe.onmicrosoft.com (**inclusief alle bijlagen)** ENKEL OP PAPIER NAAR: nog overige adressen; zie bijlage in afschrift aan: **de ontheffing + gewaarmerkt kaartje**	
Ontheffing voor verzending: Met “alle bijlagen” wordt bedoeld: - GEWAARMERKTE topografische kaartje met gearceerd de schadepercelen **Dus voor overige adressen: alleen de ontheffing + gewaarmerkt kaartje**	**Uiterlijk 14 januari verzenden ivm bekendmaking op 15 januari.**

Pagina('s) word(t)/(en) niet verstrekt

2 - 6

Duplicaat (ID 485273)

PB BRIEVEN	Registreren ja
Team: VTH omgeving	Kenmerk
Opsteller: dhr. 5.1.2e	Mandaat ja
Paraaf hoofd afdeling	Datum
Paraaf directeur	Datum
Paraaf	
	Wnb beheer en schadebestrijding vos-drachtige ooien en lammeren
Afschrift aan ontheffing + gewaarmerkte kaart naar 5.1.2e, 5.1.2e, 5.1.2e, 5.1.2e info@faunaloketdrenthe.nl	
Ontheffing voor website Met “alle bijlagen” wordt bedoeld: - GEWAARMERKTE topografische kaartje met gearceerd de schadepercelen + bekendmaking	
	… op website 14 januari

Pagina('s) word(t)/(en) niet verstrekt

2 - 6

Duplicaat (ID 485277)

provinciehuis Westerbrink 1, Assen
postadres Postbus 122, 9400 AC Assen

www.drenthe.nl
0592 - 36 55 55

provincie Drenthe

Aan:

5.1.2e

5.1.2e

Assen, 14 januari 2019
Ons kenmerk 2/VTH/2019000062
Behandeld door mevrouw 5.1.2e (0592) 5.1.2e
Onderwerp: Aanvraag ontheffing ex artikel 3.10, lid 2 Wet natuurbescherming
FEF 2019-010

Geachte heer 5.1.2e

Naar aanleiding van uw aanvraag d.d. 19 december 2018 (ons kenmerk 2018003009) ontvangt u hierbij ons besluit op grond van artikel 3.10 Wet natuurbescherming (Wnb) voor het doden van vossen met behulp van geweer, kunstmatige lichtbron bij het geweer en voor voorzieningen om de prooi te verlichten ter voorkoming van ernstige schade aan drachtige ooien en lammeren. Uw aanvraag staat geregistreerd onder nummer FEF 2019-010.

Overwegingen
De vos is een van nature op het Europese grondgebied van de lidstaten van de Europese Unie voorkomende diersoort. Ingevolge artikel 3.10 lid 1 sub a van de Wet Natuurbescherming is het verboden vossen opzettelijk te doden of te vangen.

Ingevolge artikel 3.10, tweede lid, in samenhang met artikel 3.8, tweede lid van de Wnb kunnen wij, wanneer er geen andere bevredigende oplossing bestaat en indien geen afbreuk wordt gedaan aan een gunstige staat van instandhouding van de soort, een ontheffing verlenen van het bepaalde bij of krachtens artikelen 3.10 lid 1 sub a Wnb, ter voorkoming van ernstige schade aan met name de gewassen, veehouderijen, bossen, visgronden, wateren of andere vormen van eigendom.

Wij zijn van mening dat er geen andere bevredigende oplossing bestaat, zoals artikel 3.8 lid 5 sub a Wnb voorschrijft, om te voorkomen dat vossen tussen zonsondergang en zonsopkomst drachtige ooien en lammeren verwonden en/of doden. In de schapenhouderij is het algemeen gebruikelijk dat schapen gedurende de wintermaanden worden ingeschaard op percelen grasland van melkveehouders. Een perceel wordt enkele dagen tot weken begraasd waarna de schapen verplaatst worden naar het volgende perceel. Het plaatsen van een elektrisch gaasraster is hierbij een te bewerkelijke methode van afscherming tegen predatie door de vos. In het Flora- en faunabeleidsplan Drenthe wordt afscherming een te grote investering

gezien voor incidenteel optredende schade, paragraaf 5.2 onder g. In de maand januari tot aan de lammertijd zijn drachtige ooien extra gevoelig voor verwenteling (het op de rug terecht komen) en hierdoor predatie. De ooien zijn topzwaar doordat ze drachtig zijn en ze hebben aan het einde van de winter een dikke vacht. Naast schapen die drachtig zijn of een dikke vacht hebben, hebben voornamelijk vleesrassen als de Texelaar extra kans op verwenteling. Deze rassen zijn van zichzelf robuust en niet zo lenig en komen minder gemakkelijk overeind. Zeker na regen, als hun vacht nog zwaar is van het water, zijn ze, eenmaal op hun rug gerold, niet meer zelf in staat om overeind te komen (Persbericht Dierenbescherming 2014). Eenmaal verwentelde schapen worden door vossen als prooi beschouwd. Vossen zullen hierbij niet het schaap doden maar zal een levend schaap aanvreten. Hierbij begint de vos aan de weke delen van de onderbuik, meestal het uier. Schapen overleven veelal het aanvreten niet. (J.L. Mulder, 2005, Schapen en vossen in Waterland).

Voor lammeren is een andere bevredigende oplossing het tijdelijk ophokken van de ooien gedurende de lammerperiode. Lammeren mogen pas naar buiten nadat zij twee weken oud zijn. In de meest kwetsbare periode zijn de lammeren hiermee binnen. In de lammertijd begint echter het gras weer te groeien en is het voor de melkgift wenselijk dat de ooien in de weide staan om dit nieuwe gras te eten. Na de verplichte twee weken ophokken mogen de lammeren met de ooien mee de weide in. Deze periode zijn de lammeren nog korte tijd kwetsbaar voor predatie door de vos. Aangezien de lammertijd voornamelijk in maanden februari tot april valt duurt de kwetsbare periode tot juni.

Bij het door de vos doden van een drachtige ooi verliest de schapenhouder ook de ongeboren lammeren. De Nederlandse vleesrassen werpen gemiddeld twee lammeren (Wageningen UR, Handboek schapenhouderij). De gemiddelde kosten zijn derhalve die van het schaap en twee lammeren. De waarde hiervan overstijgt het bedrag van € 250,-- welke aangemerkt wordt als ernstige schade.
Indien het schaap het aanvreten wel overleefd is de economische schade gelijk of groter dan bij een gedood schaap. Een schaap zonder uier is onbruikbaar voor de vermeerdering en de dierenartskosten overstijgen veelal de waarde van het schaap. Bij lammeren is er een aanzienlijk prijsverschil tussen lammeren bestemd voor de slacht of voor de vermeerdering. Aangezien de schapenhouder geen kosten maakt in de periode tot aan verkoop van een slachtrijp lam wordt de verkoopprijs hiervan aangehouden bij de bepaling van de schade. Reeds bij de dood van één drachtige ooi en twee tot drie lammeren kan gesproken worden over ernstige schade.

In artikel 3.1 van het Besluit natuurbescherming is de vos op basis van artikel 3.15 landelijk vrijgesteld. Op basis van deze vrijstelling kan een grondgebruiker, ter voorkoming van schade, het gehele jaar de vos (laten) bejagen op zijn eigendommen. Een soort kan alleen landelijk vrijgesteld worden indien die niet in zijn voortbestaan wordt bedreigd of gevaar loopt. Met het vrijstellen is bepaald dat de gunstige staat van instandhouding van de vos niet in gevaar komt.

Op basis van artikel 3.25 lid 1 Wnb dient in de ontheffing te worden opgenomen welke middelen gebruikt kunnen worden voor de uitvoering. Voor de uitvoering van deze ontheffing worden als middel aangewezen kogelgeweren en hagelgeweren.
Daarnaast biedt artikel 3.26 lid 3 Wnb de basis voor het gebruik van geweren na zonsondergang en voor zonsopkomst en voor middelen welke bij het geweer gebruikt

mogen worden. Voor de uitvoering van deze ontheffing wordt een ontheffing verleend van het gestelde in artikel 3.26 lid 2 Wnb en wordt het toegestaan om geweren te gebruiken na zonsondergang en voor zonsopkomst waarbij gebruik wordt gemaakt van een kunstmatige lichtbron bij het geweer (niet aan het geweer vastgemaakt) en van voorzieningen om de prooi te verlichten (kunstlicht boven voerput).

Besluit
Op basis van vorenstaande hebben wij besloten om op basis van artikel 3.10 Wnb een ontheffing te verlenen voor het doden van vossen met behulp van geweer en kunstmatige lichtbron bij het geweer en voor voorzieningen om de prooi te verlichten gedurende de periode tussen zonsondergang en zonsopkomst ter voorkoming van ernstige schade aan drachtige ooien en lammeren. Dit besluit treedt in werking één dag na verzending van dit besluit en geldt tot 1 juni 2019.

Voorwaarden
Wij adviseren u deze zorgvuldig door te nemen, omdat overtreding hiervan strafrechtelijke gevolgen kan hebben of kan leiden tot intrekking van het besluit.

Van de ontheffing mag alleen gebruikt gemaakt onder de volgende voorwaarden:

1. Deze ontheffing heeft enkel betrekking op het doden van vossen door de in de aanvraag voor ontheffing genoemde personen:
   - 5.1.2e jachtaktenr. 5.1.2e
   met behulp van geweer en kunstmatige lichtbron bij het geweer en voor voorzieningen om de prooi te verlichten gedurende genoemde periode, tussen zonsondergang en zonsopkomst ter plaatse van het schadeperceel, zoals aangegeven op het bij dit besluit behorende gewaarmerkte topografische kaartje. Het is de jachtaktehouder enkel toegestaan om gebruik te maken van de ontheffing in een straal van 500 meter rond percelen met schapen en/of lammeren. Zijn derhalve na verweiding geen schapen en/of lammeren meer aanwezig op een perceel dan kan rond en op het desbetreffende perceel geen gebruik gemaakt worden van de ontheffing. Op het gehele omlijnde gebied kan enkel worden gelichtbakt als op alle in de aanvraag opgegeven percelen schapen en/of lammeren lopen.

2. De grondgebruiker is verplicht alle schade tijdens de looptijd van de ontheffing te melden op www.faunaschade.nl. De schade dient binnen 48 uur nadat deze is opgetreden gemeld te worden zodat deze steekproefsgewijs gevalideerd kan worden. De door vossen aangerichte schade komt niet in aanmerking voor een tegemoetkoming aangezien de vos op de landelijke vrijstellingslijst staat. De gemelde schade hoeft, na het invoeren, niet doorgezet te worden voor een tegemoetkoming (het betalen van de € 300,-).

3. Het gebruik van dit besluit is strikt persoonlijk en is uitsluitend voorbehouden aan de in voorschrift 1 genoemde jachtaktehouders. De jachtaktehouder is verplicht een kopie van dit besluit bij zich te dragen, alsmede een legitimatiebewijs, alsmede de jachtakte. De documenten moeten op eerste vordering van de daartoe bevoegde ambtenaren onmiddellijk ter inzage worden gegeven. De jachtaktehouders hebben toestemming om zich te doen vergezellen.

4. Er kan slechts gebruik worden gemaakt van de ontheffing, nadat de jachtaktehouders in het bezit zijn van een gedagtekende verklaring van de grondgebruiker, waarin de grondgebruiker toestemming geeft voor betreding van de bij hem of haar in gebruik zijnde gronden. Tevens, indien van de openbare weg geschenen en/of geschoten wordt, dient een grondgebruikersverklaring van de wegbeheerder in uw bezit te zijn. De verklaring moet op eerste vordering van de daartoe bevoegde ambtenaren onmiddellijk ter inzage worden gegeven.

5. Handelingen in het kader van deze ontheffing mogen niet geschieden op zon- en feestdagen.

6. Gedode vossen moeten, ter voorkoming van verspreiding van ziekten, direct nadat de vos is bemachtigd, worden opgeruimd en vernietigd.

7. De ontheffing kan door de provincie worden geschorst of ingetrokken indien gewijzigde omstandigheden hiertoe aanleiding geven. De in voorwaarde 1 genoemde personen worden, door het Faunaloket Drenthe, schriftelijk geïnformeerd van de schorsing of intrekking.

8. Rapportageplicht
   Op grond van art 3.13 Wet natuurbescherming dient de jacht(akte)houder alle afschot te rapporteren bij de Faunabeheereenheid (Fbe). Geschoten vossen dienen binnen 48 uur gerapporteerd te worden in het Faunaregistratiesysteem. Voor rapportage van afschot op grond van deze ontheffing wordt door het Faunaloket Drenthe een machtiging in het Faunaregistratiesysteem aangemaakt. Rapportage op deze machtiging kan tot en met uiterlijk 2 juni 2019.

9. Meldingsplicht
   Voordat met het doden van vossen met behulp van het geweer en kunstmatige lichtbron bij het geweer en voor voorzieningen om de prooi te verlichten wordt aangevangen, dient hiervan - bij elk gebruik opnieuw - een werkdag van tevoren melding te worden gemaakt het team Vergunningverlening, Toezicht en Handhaving van de provincie Drenthe. Hiervoor moet het DIGITALE MELDINGSFORMULIER worden gebruikt. Dat is te vinden op www.provincie.drenthe.nl/meldenfaunabeheer
   Bij vorenstaande meldingen dient u datum, aanvangstijd en eindtijd (met een maximale tijdspanne van 3 uur) en de betreffende diersoort van de actie te vermelden.

Vragen en toezicht
Mocht u vragen hebben over dit besluit dan verzoeken wij u contact op te nemen met Faunaloket Drenthe, t.a.v. mevrouw [redacted] Postbus 122, 9400 AC Assen, info@faunaloketdrenthe.nl of telefoon: (0592) 36 55 00

De toezichthouders van de provincie Drenthe zijn belast met de handhaving van en toezicht op de naleving van de voorschriften van dit besluit.

Rechtsmiddelen
Bent u het niet eens met dit besluit, dan kunt u binnen zes weken na de dag van verzending ervan hiertegen een bezwaarschrift indienen bij het college van

gedeputeerde staten van Drenthe. De dag van verzending is de dagtekening van het besluit. Voor meer informatie over het indienen van een bezwaarschrift verwijzen wij u naar http://www.provincie.drenthe.nl/loket/bezwaarschriften

Ter kennisneming is een afschrift van dit besluit toegezonden aan het BIJ12 Unit Faunafonds en het Faunaloket Drenthe.

Hoogachtend,

Gedeputeerde Staten van Drenthe,
namens dezen,



A. Venekamp,
teammanager Vergunningverlening, Toezicht en Handhaving

Bijlage(n):
ip/coll.


Behoort bij besluit van Gedeputeerde Staten van Drenthe van 10 januari 2019, kenmerk VTH/2019000062
p.o. 5.1.2e
N
1:10.000

In afschrift aan:

- Dhr [redacted]

BEKENDMAKING

Onderwerp: Wet natuurbescherming – ontheffing ter voorkoming van schade; verleende ontheffing

Gedeputeerde Staten van Drenthe delen mee dat zij op grond van artikel 3.10, lid 2 van de Wet natuurbescherming hebben besloten een ontheffing te verlenen voor het bestrijden van vossen met behulp van kunstlicht ter voorkoming van schade aan drachtige ooien en lammeren op percelen op percelen in Deurze.

U kunt de beschikking en de bijbehorende stukken vanaf 15 januari 2019 tot en met 25 februari 2019 digitaal inzien op de website http://www.provincie.drenthe.nl/actueel/bekendmakingen.

Tot en met 25 februari 2019 kunnen belanghebbenden op grond van het bepaalde in de Algemene wet bestuursrecht bezwaar indienen bij het college van Gedeputeerde Staten van Drenthe. Voor meer informatie over de beroepsprocedure verwijzen wij u naar http://provincie.drenthe.nl/loket/bezwaarschriften

.

provinciehuis Westerbrink 1, Assen
postadres Postbus 122, 9400 AC Assen

www.drenthe.nl
0592 - 36 55 55

provincie Drenthe

Aan:

Assen, 14 januari 2019
Ons kenmerk 2/VTH/2019000062
Behandeld door mevrouw 5.1.2e (0592) 5.1.2e
Onderwerp: Aanvraag ontheffing ex artikel 3.10, lid 2 Wet natuurbescherming

Geachte heer,

Naar aanleiding van uw aanvraag d.d. 6 december 2018 (ons kenmerk 2019000019) ontvangt u hierbij ons besluit op grond van artikel 3.10 Wet natuurbescherming (Wnb) voor het doden van vossen met behulp van geweer, kunstmatige lichtbron bij het geweer en voor voorzieningen om de prooi te verlichten ter voorkoming van ernstige schade aan drachtige ooien en lammeren. Uw aanvraag staat geregistreerd onder nummer FEF 2019-010.

Overwegingen
De vos is een van nature op het Europese grondgebied van de lidstaten van de Europese Unie voorkomende diersoort. Ingevolge artikel 3.10 lid 1 sub a van de Wet Natuurbescherming is het verboden vossen opzettelijk te doden of te vangen.

Ingevolge artikel 3.10, tweede lid, in samenhang met artikel 3.8, tweede lid van de Wnb kunnen wij, wanneer er geen andere bevredigende oplossing bestaat en indien geen afbreuk wordt gedaan aan een gunstige staat van instandhouding van de soort, een ontheffing verlenen van het bepaalde bij of krachtens artikelen 3.10 lid 1 sub a Wnb, ter voorkoming van ernstige schade aan met name de gewassen, veehouderijen, bossen, visgronden, wateren of andere vormen van eigendom.

Wij zijn van mening dat er geen andere bevredigende oplossing bestaat, zoals artikel 3.8 lid 5 sub a Wnb voorschrijft, om te voorkomen dat vossen tussen zonsondergang en zonsopkomst drachtige ooien en lammeren verwonden en/of doden. In de schapenhouderij is het algemeen gebruikelijk dat schapen gedurende de wintermaanden worden ingeschaard op percelen grasland van melkveehouders. Een perceel wordt enkele dagen tot weken begraasd waarna de schapen verplaatst worden naar het volgende perceel. Het plaatsen van een elektrisch gaasraster is hierbij een te bewerkelijke methode van afscherming tegen predatie door de vos. In het Flora- en faunabeleidsplan Drenthe wordt afscherming een te grote investering gezien voor incidenteel optredende schade, paragraaf 5.2 onder g. In de maand januari tot aan de lammertijd zijn drachtige ooien extra gevoelig voor verwenteling (het op de rug terecht komen) en hierdoor predatie. De ooien zijn topzwaar doordat ze

drachtig zijn en ze hebben aan het einde van de winter een dikke vacht. Naast schapen die drachtig zijn of een dikke vacht hebben, hebben voornamelijk vleesrassen als de Texelaar extra kans op verwenteling. Deze rassen zijn van zichzelf robuust en niet zo lenig en komen minder gemakkelijk overeind. Zeker na regen, als hun vacht nog zwaar is van het water, zijn ze, eenmaal op hun rug gerold, niet meer zelf in staat om overeind te komen (Persbericht Dierenbescherming 2014). Eenmaal verwentelde schapen worden door vossen als prooi beschouwd. Vossen zullen hierbij niet het schaap doden maar zal een levend schaap aanvreten. Hierbij begint de vos aan de weke delen van de onderbuik, meestal het uier. Schapen overleven veelal het aanvreten niet. (J.L. Mulder, 2005, Schapen en vossen in Waterland).

Voor lammeren is een andere bevredigende oplossing het tijdelijk ophokken van de ooien gedurende de lammerperiode. Lammeren mogen pas naar buiten nadat zij twee weken oud zijn. In de meest kwetsbare periode zijn de lammeren hiermee binnen. In de lammertijd begint echter het gras weer te groeien en is het voor de melkgift wenselijk dat de ooien in de weide staan om dit nieuwe gras te eten. Na de verplichte twee weken ophokken mogen de lammeren met de ooien mee de weide in. Deze periode zijn de lammeren nog korte tijd kwetsbaar voor predatie door de vos. Aangezien de lammertijd voornamelijk in maanden februari tot april valt duurt de kwetsbare periode tot juni.

Bij het door de vos doden van een drachtige ooi verliest de schapenhouder ook de ongeboren lammeren. De Nederlandse vleesrassen werpen gemiddeld twee lammeren (Wageningen UR, Handboek schapenhouderij). De gemiddelde kosten zijn derhalve die van het schaap en twee lammeren. De waarde hiervan overstijgt het bedrag van € 250,-- welke aangemerkt wordt als ernstige schade.
Indien het schaap het aanvreten wel overleefd is de economische schade gelijk of groter dan bij een gedood schaap. Een schaap zonder uier is onbruikbaar voor de vermeerdering en de dierenartskosten overstijgen veelal de waarde van het schaap. Bij lammeren is er een aanzienlijk prijsverschil tussen lammeren bestemd voor de slacht of voor de vermeerdering. Aangezien de schapenhouder geen kosten maakt in de periode tot aan verkoop van een slachtrijp lam wordt de verkoopprijs hiervan aangehouden bij de bepaling van de schade. Reeds bij de dood van één drachtige ooi en twee tot drie lammeren kan gesproken worden over ernstige schade.

In artikel 3.1 van het Besluit natuurbescherming is de vos op basis van artikel 3.15 landelijk vrijgesteld. Op basis van deze vrijstelling kan een grondgebruiker, ter voorkoming van schade, het gehele jaar de vos (laten) bejagen op zijn eigendommen. Een soort kan alleen landelijk vrijgesteld worden indien die niet in zijn voortbestaan wordt bedreigd of gevaar loopt. Met het vrijstellen is bepaald dat de gunstige staat van instandhouding van de vos niet in gevaar komt.

Op basis van artikel 3.25 lid 1 Wnb dient in de ontheffing te worden opgenomen welke middelen gebruikt kunnen worden voor de uitvoering. Voor de uitvoering van deze ontheffing worden als middel aangewezen kogelgeweren en hagelgeweren.
Daarnaast biedt artikel 3.26 lid 3 Wnb de basis voor het gebruik van geweren na zonsondergang en voor zonsopkomst en voor middelen welke bij het geweer gebruikt mogen worden. Voor de uitvoering van deze ontheffing wordt een ontheffing verleend van het gestelde in artikel 3.26 lid 2 Wnb en wordt het toegestaan om geweren te gebruiken na zonsondergang en voor zonsopkomst waarbij gebruik wordt gemaakt

van een kunstmatige lichtbron bij het geweer (niet aan het geweer vastgemaakt) en van voorzieningen om de prooi te verlichten (kunstlicht boven voerput).

Besluit
Op basis van vorenstaande hebben wij besloten om op basis van artikel 3.10 Wnb een ontheffing te verlenen voor het doden van vossen met behulp van geweer en kunstmatige lichtbron bij het geweer en voor voorzieningen om de prooi te verlichten gedurende de periode tussen zonsondergang en zonsopkomst ter voorkoming van ernstige schade aan drachtige ooien en lammeren. Dit besluit treedt in werking één dag na verzending van dit besluit en geldt tot 1 juni 2019.

Voorwaarden
Wij adviseren u deze zorgvuldig door te nemen, omdat overtreding hiervan strafrechtelijke gevolgen kan hebben of kan leiden tot intrekking van het besluit.

Van de ontheffing mag alleen gebruikt gemaakt onder de volgende voorwaarden:

1. Deze ontheffing heeft enkel betrekking op het doden van vossen door de in de aanvraag voor ontheffing genoemde personen met behulp van geweer en kunstmatige lichtbron bij het geweer en voor voorzieningen om de prooi te verlichten gedurende genoemde periode, tussen zonsondergang en zonsopkomst ter plaatse van het schadeperceel, zoals aangegeven op het bij dit besluit behorende gewaarmerkte topografische kaartje.
   Het is de jachtaktehouder enkel toegestaan om gebruik te maken van de ontheffing in een straal van 500 meter rond percelen met schapen en/of lammeren. Zijn derhalve na verweiding geen schapen en/of lammeren meer aanwezig op een perceel dan kan rond en op het desbetreffende perceel geen gebruik gemaakt worden van de ontheffing. Op het gehele omlijnde gebied kan enkel worden gelichtbakt als op alle in de aanvraag opgegeven percelen schapen en/of lammeren lopen.

2. De grondgebruiker is verplicht alle schade tijdens de looptijd van de ontheffing te melden op www.faunaschade.nl. De schade dient binnen 48 uur nadat deze is opgetreden gemeld te worden zodat deze steekproefsgewijs gevalideerd kan worden. De door vossen aangerichte schade komt niet in aanmerking voor een tegemoetkoming aangezien de vos op de landelijke vrijstellingslijst staat. De gemelde schade hoeft, na het invoeren, niet doorgezet te worden voor een tegemoetkoming (het betalen van de € 300,--).

3. Het gebruik van dit besluit is strikt persoonlijk en is uitsluitend voorbehouden aan de in voorschrift 1 genoemde jachtaktehouders. De jachtaktehouder is verplicht een kopie van dit besluit bij zich te dragen, alsmede een legitimatiebewijs, alsmede de jachtakte. De documenten moeten op eerste vordering van de daartoe bevoegde ambtenaren onmiddellijk ter inzage worden gegeven. De jachtaktehouders hebben toestemming om zich te doen vergezellen.

4. Er kan slechts gebruik worden gemaakt van de ontheffing, nadat de jachtaktehouders in het bezit zijn van een gedagtekende verklaring van de grondgebruiker, waarin de grondgebruiker toestemming geeft voor betreding van de bij hem of haar in gebruik zijnde gronden. Tevens, indien van de openbare weg

geschenen en/of geschoten wordt, dient een grondgebruikersverklaring van de wegbeheerder in uw bezit te zijn. De verklaring moet op eerste vordering van de daartoe bevoegde ambtenaren onmiddellijk ter inzage worden gegeven.

5. Handelingen in het kader van deze ontheffing mogen niet geschieden op zon- en feestdagen.

6. Gedode vossen moeten, ter voorkoming van verspreiding van ziekten, direct nadat de vos is bemachtigd, worden opgeruimd en vernietigd.

7. De ontheffing kan door de provincie worden geschorst of ingetrokken indien gewijzigde omstandigheden hiertoe aanleiding geven. De in voorwaarde 1 genoemde personen worden, door het Faunaloket Drenthe, schriftelijk geïnformeerd van de schorsing of intrekking.

8. Rapportageplicht
   Op grond van art 3.13 Wet natuurbescherming dient de jacht(akte)houder alle afschot te rapporteren bij de Faunabeheereenheid (Fbe). Geschoten vossen dienen binnen 48 uur gerapporteerd te worden in het Faunaregistratiesysteem. Voor rapportage van afschot op grond van deze ontheffing wordt door het Faunaloket Drenthe een machtiging in het Faunaregistratiesysteem aangemaakt. Rapportage op deze machtiging kan tot en met uiterlijk 2 juni 2019.

9. Meldingsplicht
   Voordat met het doden van vossen met behulp van het geweer en kunstmatige lichtbron bij het geweer en voor voorzieningen om de prooi te verlichten wordt aangevangen, dient hiervan - bij elk gebruik opnieuw - een werkdag van tevoren melding te worden gemaakt het team Vergunningverlening, Toezicht en Handhaving van de provincie Drenthe. Hiervoor moet het DIGITALE MELDINGSFORMULIER worden gebruikt. Dat is te vinden op www.provincie.drenthe.nl/meldenfaunabeheer
   Bij vorenstaande meldingen dient u datum, aanvangstijd en eindtijd (met een maximale tijdspanne van 3 uur) en de betreffende diersoort van de actie te vermelden.

Vragen en toezicht

Mocht u vragen hebben over dit besluit dan verzoeken wij u contact op te nemen met Faunaloket Drenthe, t.a.v. mevrouw [redacted] Postbus 122, 9400 AC Assen, info@faunaloketdrenthe.nl of telefoon: (0592) 36 55 00.

De toezichthouders van de provincie Drenthe zijn belast met de handhaving van en toezicht op de naleving van de voorschriften van dit besluit.

Rechtsmiddelen

Bent u het niet eens met dit besluit, dan kunt u binnen zes weken na de dag van verzending ervan hiertegen een bezwaarschrift indienen bij het college van gedeputeerde staten van Drenthe. De dag van verzending is de dagtekening van het besluit. Voor meer informatie over het indienen van een bezwaarschrift verwijzen wij u naar http://www.provincie.drenthe.nl/loket/bezwaarschriften

Ter kennisneming is een afschrift van dit besluit toegezonden aan het BIJ12 Unit Faunafonds en het Faunaloket Drenthe.

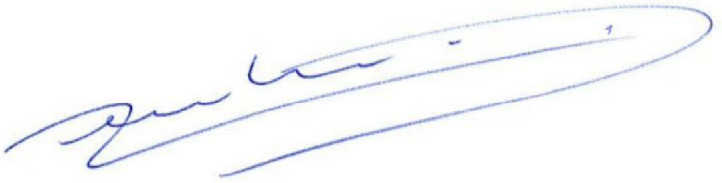

A. Venekamp,
teammanager Vergunningverlening, Toezicht en Handhaving

Bijlage(n):
ip/coll.

Bekendmakingen en vergunningen - Nieuwe advertentie / bekendmaking

Via dit formulier kun je advertenties voor publicatie in krant en op de website aanleveren. De deadline is **dinsdagmiddag 12.00 uur**. Alleen advertenties die via dit formulier zijn aangeleverd worden gepubliceerd.
Items gemarkeerd met een * zijn verplicht om in te vullen. Heb je vragen? Neem dan contact op met je communicatieadviseur of met 5.1.2i @drenthe.nl.

Meer informatie over advertenties en bekendmakingen: zie Huisnet.

Algemeen

Producttype	natuurbeschermingsvergunning
Titel / kop (wordt gepubliceerd op website)	ontheffing verleend ter voorkoming van schade
Korte tekst (samenvatting) voor advertentie in krant. Wordt ook op de website gepubliceerd.	Ontheffing verleend voor het bestrijden van vossen met behulp van kunstlicht ter voorkoming van schade aan drachtige ooien en lammeren op percelen in Deurze.
Lange tekst (publicatie op website)	61814509_4308244_2019-010_5.1.2e_5.1.2e_con._bekendmaking.docx

Extra gegevens

Publicatiedatum	15-01-2019

Let op: De bekendmaking staat 2 maanden op de website van de provincie Drenthe. Daarna wordt de bekendmaking (met eventuele bijbehorende documenten) automatisch verborgen.

Publiceren in de volgende titels: (max. 2 titels, bekijk de helptekst voor het verspreidingsgebied)	Geen publicatie in krant, alleen op website
Publicatie in Staatscourant (www.staatscourant.nl)?	Nee
Gemeente	Niet van toepassing
Is de bekendmaking vergunning-gerelateerd?	Ja
Locatie - Postcode	
Locatie - Huisnr:	nvt
Start termijn (inzage/bezwaar)	15-01-2019
Einde termijn	25-02-2019

Standaardtekst onderaan advertenties

Op www.provincie.drenthe.nl/bekendmakingen vindt u meer informatie en de mogelijkheden om te reageren. U kunt de stukken ook inzien in het provinciehuis, Westerbrink 1 in Assen, (0592) 36 55 55. Op de hoogte blijven van de bekendmakingen in uw regio van gemeente, waterschap, provincie en Rijk? Abonneer u op de e-mailservice van www.overheid.nl.

Opmerkingen (niet voor publicatie)

Opmerkingen t.b.v. de redactie	
Naam contactpersoon / invuller	5.1.2e
E-mailadres contactpersoon / invuller	5.1.2e @drenthe.nl
Team	Vergunningverlening, Toezicht en Handhaving

Wil je deze advertentietekst ook naar een ander adres sturen (bijvoorbeeld je afdelingssecretariaat)?	Nee
Verwacht je over dit onderwerp (klant) vragen?	Nee

Let op: controleer alle ingevulde velden. Hierna wordt je formulier direct verzonden naar de redactie.

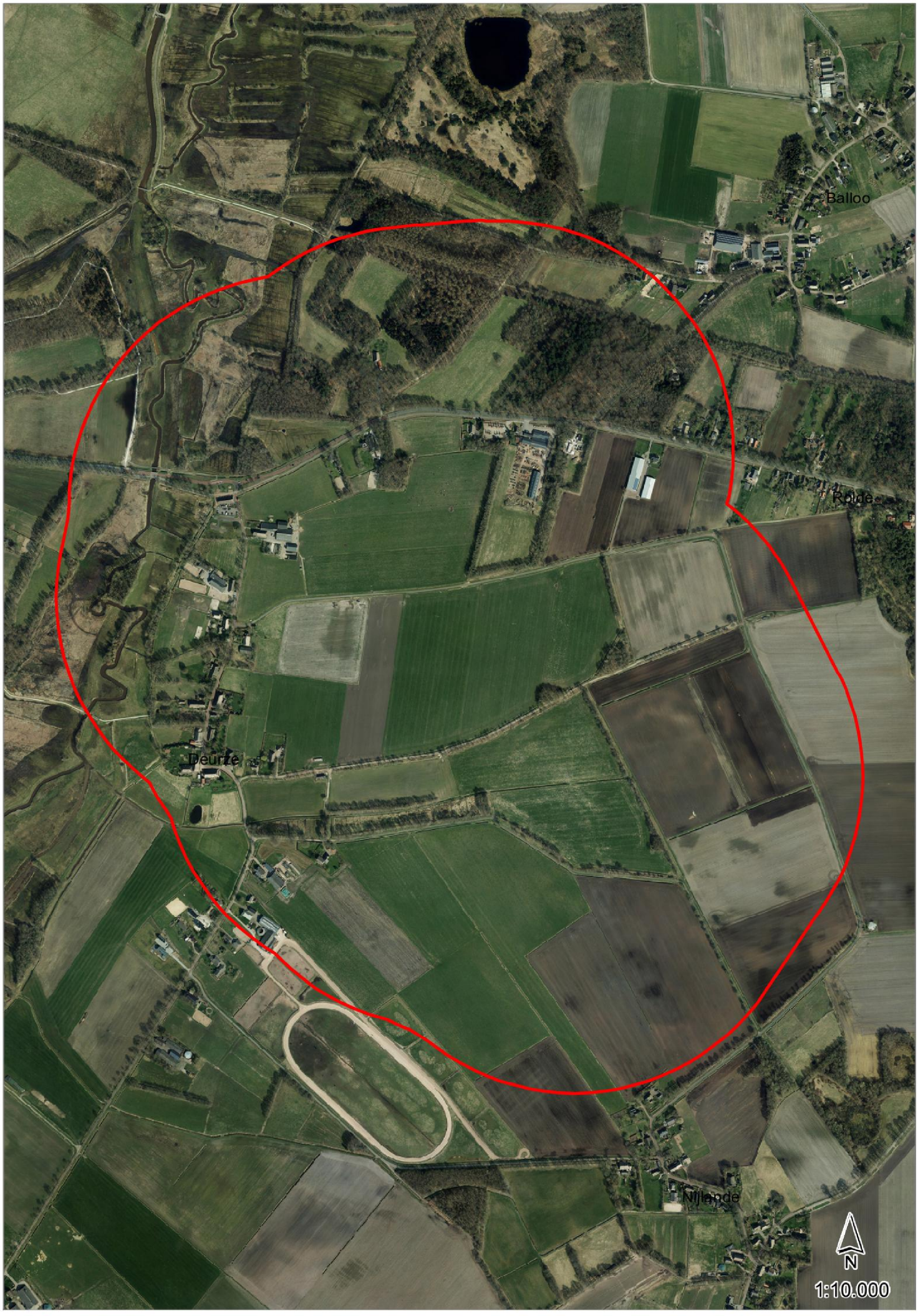
Balloo
Rode
Deurze
Nijlande
N
1:10.000

PROVINCIE DRENTHE	
No.:	2018003008
Ingek.:	19 DEC. 2018
TEAM:	VTH
TE BEH. DOOR:	
DWS: 8	G.AFD.: 14-02-2019

Aanvraag ontheffing ex artikel 3.3-3.10 Wet natuurbescherming

Lees voor het invullen eerst de toelichting per vraag.

A. GEGEVENS AANVRAGER

De aanvrager is meestal grondgebruiker

Naam:	[redacted] 5.1.2e	M/V*
Adres:		
Postcode en plaats:		
Telefoonnummer:		
E-mailadres:		
Jachtaktenummer (**):		
Relatienummer provincie:		(indien bekend)
Indien aanvrager een rechtspersoon is geef dan hieronder aan:		
Naam en voorletters contactpersoon:		M/V*
Functie contactpersoon bij aanvrager:		

Aanvrager is een:

☐	natuurlijk persoon		
☒	rechtspersoon:	inschrijfnummer Kamer van Koophandel:	[redacted] 5.1.2e
		plaats van inschrijving:	Meppel
		datum van inschrijving:	

Gaat u zelf de schade bestrijden?

☐ Ja
☒ Nee

Als u deze vraag met 'nee' hebt beantwoord, vul hier dan de gegevens van de persoon (jachtaktehouder) die de schade voor u gaat bestrijden in. Zijn er meerdere jachtaktehouders, voeg dan als bijlage een lijst toe met onderstaande gegevens van alle personen:

Naam:	[redacted] 5.1.2e	M/V
Geboortedatum:		
Adres:		
Postcode en plaats:		
Telefoonnummer:		
E-mailadres:	[redacted] 5.1.2e hotmail.com	
Jachtaktenummer (**):	[redacted] 5.1.2e	
Relatienummer provincie:		(indien bekend)

* doorhalen wat niet van toepassing is.

** alleen nummers van geldige jachtakten

In te vullen door provincie	1	Aanvraagnummer		3	Paraaf	
	2	Ontvangstdatum		4	Opmerkingen	

B. DIERSOORT, SOORT ONTHEFFING EN MIDDELEN

B1 Diersoort en soort ontheffing

Kruis aan voor welke diersoort u een ontheffing aanvraagt en kruis per diersoort aan wat voor soort ontheffing u wenst.
Lees eerst aandachtig de toelichting bij de tabel.

		Soort ontheffing (zie toelichting)	jagen buiten jachtseizoen (1)	doden van zon op tot zon onder (2)	doden van zon onder tot zon op (3)	verstoren van vaste rust- en verblijfplaats (4)	doden of verstoren in bebouwde kom of op vliegveld (5)
		Diersoort					
A	☐	Wilde eend	☐	☐	■	■	☐
B	☐	Haas	☐	☐	■	■	☐
C	☐	Konijn	☐	☐	☐	■	☐
D	☐	Roek	■	☐	■	■	☐
E	☐	Fazant	☐	☐	■	■	☐
F	☐	Knobbelzwaan	■	☐	■	☐	☐
G	☐	Spreeuw	■	☐	■	■	☐
H	☐	Grauwe gans winter *1 nov-31 mrt*	■	☐	■	☐	☐
I	☐	Kolgans winter *1 nov-31 mrt*	■	☐	■	☐	☐
J	☐	Grauwe gans zomer *1 apr-31okt*	■	☐	■	☐	☐
K	☐	Kolgans zomer *1 apr-31okt*	■	☐	■	☐	☐
L	☐	Verwilderde boerengans	■	☐	☐	☐	☐
M	☐	Steenmarter	■	☐	■	■	☐
N	☒	Vos	■	■	☒	■	☐
O		Overige: _____	☐	☐	☐	☐	☐

B2 Gebruik Middelen

Kruis aan voor elke diersoort waarvoor u een ontheffing aanvraagt welke middelen u wenst te gebruiken

		Middel (zie toelichting)	Hagelgeweer	Kogelgeweer	Kogelgeweer tezamen met kunstlicht	Jachtvogels	Kastvallen en vangkooien of netten	slag-, snij- of steekwapens	Honden
		Diersoort							
A	☐	Wilde eend	☐	■	■	☐	☐	☐	☐
B	☐	Haas	☐	☐	☐	☐	☐	☐	☐
C	☐	Konijn	☐	☐	☐	☐	☐	☐	☐
D	☐	Roek	☐	☐	■	☐	☐	☐	☐
E	☐	Fazant	☐	■	■	☐	☐	☐	☐
F	☐	Knobbelzwaan	■	☐	■	■	☐	☐	☐
G	☐	Spreeuw	☐	☐	■	☐	☐	☐	☐
H	☐	Grauwe gans winter	☐	☐	■	☐	☐	☐	☐
I	☐	Kolgans winter	☐	☐	■	☐	☐	☐	☐
J	☐	Grauwe gans zomer	☐	☐	■	☐	☐	☐	☐
K	☐	Kolgans zomer	☐	☐	■	☐	☐	☐	☐
L	☐	Verwilderde boerengans	☐	☐	■	☐	☐	☐	☐
M	☐	Steenmarter	☐	☐	☐	☐	☐	☐	☐
N	☒	Vos	☒	☒	☒	☐	☐	☐	☐
O		Overige: _____	☐	☐	☐	☐	☐	☐	☐

C. REDEN ONTHEFFING

Om welke reden wordt een ontheffing aangevraagd?

Voor vogels kunt u kiezen uit één of meerdere onderstaande belangen:

a.	☐	in het belang van de volksgezondheid of de openbare veiligheid.
b.	☐	in het belang van de veiligheid van het luchtverkeer.
c.	☒	ter voorkoming van belangrijke schade aan gewassen, vee, bossen, bedrijfsmatige visserij en wateren.
d.	☐	ter bescherming van flora en fauna.
e.	☐	voor onderzoek, het uitzetten of herinvoeren van soorten, of voor de daarmee samenhangende teelt

Voor konijn, haas, steenmarter en vos of andere zoogdieren kunt u kiezen uit één of meerdere onderstaande belangen:

a.	☐	in het belang van de bescherming van de wilde flora of fauna, of in het belang van de instandhouding van de natuurlijke habitats.
b.	☐	in het belang van de volksgezondheid, de openbare veiligheid of andere dwingende redenen van groot openbaar belang, met inbegrip van redenen van sociale of economische aard en met inbegrip van voor het milieu wezenlijke gunstige effecten.
c.	☒	ter voorkoming van ernstige schade aan met name de gewassen, veehouderijen, bossen, visgronden, wateren of andere vormen van eigendom of ter voorkoming van schade of overlast, met inbegrip van schade aan sportvelden, schietterreinen, industrieterreinen, kazernes, of begraafplaatsen;
d.	☐	ter voorkoming of bestrijding van onnodig lijden van zieke of gebrekkige dieren;
e.	☐	Met het oog op andere belangen: _____

Als u hier mogelijkheid a, b, d of e hebt gekozen, kunt u verder gaan met onderdeel F.
Als u hebt gekozen voor mogelijkheid c, ga dan verder met onderdeel D.

D. PREVENTIEVE MAATREGELEN INCLUSIEF VERJAGING MET BETREKKING TOT LANDBOUWSCHADE

Welke preventieve maatregelen zijn en/of zullen worden getroffen om schade te voorkomen?

(Zie toelichting.)

☐ Geur- en smaakstoffen	te weten:
☐ Visuele middelen	te weten:
☐ Akoestische middelen	te weten:
☐ Visueel akoestische middelen	te weten:

☒ Afscherming	te weten: stroomdraad Lammeren worden op stal geboren
☐ Teelttechnische maatregelen	te weten:
☐ Afleidende middelen/aanbieden alternatief voedsel	te weten:
☐ Aantrekken natuurlijke vijanden	te weten:

Gedeputeerde Staten zullen pas een ontheffing voor het doden van dieren verlenen als preventieve maatregelen niet baten en er schade dreigt op te treden of reeds is opgetreden.

Is naar uw mening het effect van de toegepaste preventieve middelen voldoende geweest of zal naar uw mening het effect van de toe te passen preventieve maatregelen voldoende zijn?

☐ Ja
☒ Nee
➔ Zo ja, geef dan aan waarom u het doden van dieren als **aanvullend middel** noodzakelijk acht.
➔ Zo nee, licht dan hieronder toe waarom u tot de conclusie komt dat preventieve maatregelen niet afdoende zijn. Eventueel kunt u dit aangeven op een aparte bijlage. *Geeft u ook aan welke andere alternatieven daarnaast wel aanwezig zijn of overwogen zijn, maar niet zijn gebruikt en waarom niet.*

Schapen zijn kwetsbaar in de laatste periode van de dracht i.v.m. verzolen.
Lammeren zijn kwetsbaar in de eerste maanden dat ze naar buiten gaan.

E. DREIGENDE OF OPGETREDEN SCHADE

Als er naar uw mening al sprake is van belangrijke/ernstige schade of wanneer belangrijke/ernstige schade dreigt, geef dan hieronder aan op welk(e) gewas(sen) of diersoort(en) deze schade betrekking heeft. Daarnaast vermeldt u overige bijzonderheden met betrekking tot de (dreigende) schade. U geeft bij reeds opgetreden schade ook aan of de schade is gemeld bij BIJ12 Unit Faunafonds en zo nee, waarom niet. Indien er onvoldoende ruimte beschikbaar is kunt u hiervoor een extra bijlage toevoegen.

Gewas (groep)	Diersoort(en) (+ aantallen)	Dreigende of reeds opgetreden belangrijke schade	Schade gemeld?
Schapen en	Lammeren	dreigende	ja/~~nee~~
			ja/nee
			ja/nee
			ja/nee

Onderbouw de dreigende of opgetreden belangrijke/ernstige schade door middel van, bij voorkeur officiële gegevens (bijvoorbeeld BIJ12 Unit Faunafonds, schadetaxaties in voorgaande jaren, enz.).

Wat is de totale oppervlakte aan schadegevoelig gewas waarvoor een ontheffing noodzakelijk wordt geacht en in welke periode heeft en/of verwacht u schade aan het gewas (schadegevoelige periode)?

Geef de totale oppervlakte weer per (gewas)groep.

Gewas(groep)	Oppervlakte	Schadegevoelige periode				periode ontheffing(*)
Schapen en Lammeren		van	1-01-19	t/m		
		van		t/m		
		van		t/m		

Let op: Er is reeds belangrijke/ernstige schade ontstaan danwel dreigen te ontstaan. Van belangrijke/ernstige schade aan gewassen is sprake wanneer de schade minimaal 250 euro per geval bedraagt. Geef de totale oppervlakte weer per gewas(groep). Het kwantificeren van de omvang van de mogelijke schade kan in sommige gevallen ook gebeuren door bijvoorbeeld het opgeven van aantallen. Dit is ook het geval wanneer er sprake is van schade aan vee.

(*) als u ontheffing vraagt voor dezelfde periode als de schadegevoelige periode, kunt u volstaan met vermelding "idem". Wilt u in andere gevallen de periode van ontheffing aangeven en motiveren waarom deze afwijkt van de schadegevoelige periode?

Als u bij onderdeel C, optie c, "schade" hebt gekozen, kunt u verder gaan met onderdeel G.

F. (DREIGENDE) SCHADE EN PREVENTIEVE MAATREGELEN INCLUSIEF VERJAGING VAN DE BELANGEN OPGENOMEN ONDER a, b, d, e, BIJ PUNT C

Beschrijf hieronder waarom een ontheffing voor het verstoren of doden van dieren noodzakelijk is. Onderbouw dit met cijfers en/of andere gegevens, waaruit die noodzaak blijkt en geef tevens aan waarom volgens u het effect van de preventieve maatregelen onvoldoende is of zal zijn.

Landelyke vrystelling overdag gebruikt worden. Terwyl de vos een nachtdier is.

Wilt u hier invullen voor welke periode u ontheffing aanvraagt.

Van	1-01-19	t/m	15-06-19		diersoort / middel:	Vos
Van		t/m			diersoort / middel:	
Van		t/m			diersoort / middel:	

Argumentatie:

G. LOCATIE PERCEEL

Geef een omschrijving van de locatie van het 'perceel' (kadastrale gegevens, of duidelijke gebiedsgrenzen zoals wegen of kanalen).

Deurze zie kaart.

Geef zo nauwkeurig mogelijk aan op een bijgevoegde topografische kaart (schaal minimaal 1 : 25.000), waar de (potentiële) percelen zijn gelegen. Op de kaart moet een duidelijk herkenningspunt aanwezig zijn. Vangkooien en kastvallen kunnen op dezelfde topografische kaart worden aangegeven.

In welke gemeente(n) liggen de gronden waarvoor ontheffing wordt aangevraagd?

Gem Aa en Hunze

H. ONDERTEKENING

Heeft u eerder een ontheffing op basis van de Flora- en Faunawet of de Wet natuurbescherming ontvangen voor bestrijding van dezelfde schade door dezelfde diersoort?

☒ Ja
☐ Nee

Zo ja, geef hieronder het nummer en jaar aan van de ontheffing op basis van de Flora- en faunawet of wet natuurbescherming.

Jaar:	2018		Nummer ontheffing: FeF_2018020	FeF 2018-02000001

Kruis hieronder aan welke bijlagen u hebt bijgevoegd bij uw aanvraag.

Altijd verplichte bijlagen:	☒	topografische kaart(en) (schaal minimaal 1:25.000)
Verplicht indien van toepassing:	☐	lijst personen die als ontheffinggebruiker optreden→ **(zie deel A)**
	☐	een uitgebreide onderbouwing van de ontheffingsaanvraag de (te verwachten) schade, preventieve maatregelen, in te zetten middelen etc. **(zie deel D, E, of F)**
	☐	overige:

De aanvrager verklaart dat hij/zij:

- alle gegevens naar waarheid heeft verstrekt;

- toestemming verleent aan Gedeputeerde Staten van de provincie Drenthe om alle inlichtingen in te winnen die voor de beoordeling van deze aanvraag nodig worden geacht;
- bekend is met de voorwaarden en verplichtingen ingevolge de Wet natuurbescherming en het daarbij behorende besluit en regeling;
- alle gewenste inlichtingen met betrekking tot de voor de beoordeling en controle benodigde gegevens terstond en naar waarheid zal verstrekken aan de ambtenaren die belast zijn met de behandeling en controle van de aanvraag;
- er mee bekend is dat een ontheffing kan worden ingetrokken, indien hij/zij één of meer uit zijn/haar verbintenis voortvloeiende verplichtingen niet nakomt, dan wel in het kader van de ontheffingverlening onjuiste gegevens heeft verstrekt.

Datum:	17-12-2010
Plaats:	5.1.2e
Naam aanvrager/ondergetekende:	5.1.2e
Handtekening:	

I. VERKLARING POLITIE afd. Bijzondere Wetten

(eerst aanvraagformulier volledig invullen en ondertekenen)

Deze verklaring behoeft enkel te worden ingevuld wanneer de aanvraag betrekking heeft op bijzondere situaties (bijvoorbeeld binnen de bebouwde kom) en het gebruik van een geweer gewenst is. De verklaring dient te worden ingevuld door de politie van de regio waarin de jacht zal worden uitgeoefend.

Bestaat er vanuit de politie bezwaar tegen het verstrekken van de gevraagde ontheffing?

☐ Ja
☐ Nee

Zo ja, wat is de aard van het bezwaar / de bezwaren:

Datum:	
Plaats:	
Naam ondergetekende namens regiopolitie:	
Handtekening en stempel:	

Stuurt u het aanvraagformulier en alle bijlagen naar:

Faunaloket Drenthe
Postbus 50040
9400 LA ASSEN
E-mail: info@faunaloketdrenthe.nl
Telefoon: (0592) 36 55 00

Onvolledig ingevulde formulieren, het ontbreken van de benodigde bijlagen en/of het onvoldoende onderbouwen van een aanvraag kan tot gevolg hebben dat de behandeling van uw aanvraag vertraging oploopt.

Het is raadzaam een kopie van het ingevulde aanvraagformulier te bewaren.

TOELICHTING PER VRAAG

Deel A

** Als u (of de eventuele andere ontheffinggebruiker) niet in het bezit bent van een geldige jachtakte, dan verlenen Gedeputeerde Staten doorgaans geen ontheffing voor het doden van dieren door middel van het geweer.

Deel B1 soorten

Toelichting bij de tabel.

Voor de in de tabel genoemde diersoorten zijn Gedeputeerde Staten bevoegd onder voorwaarden ontheffing te verlenen voor verstoren of doden. De genoemde mogelijkheden zijn daarbij denkbaar. Niet voor alle diersoorten zijn alle mogelijkheden relevant of toegestaan. Daar waar op voorhand al geen ontheffing mogelijk of zinvol is, is het vak in de tabel zwart gemaakt. U kunt die mogelijkheid dus niet aankruisen.

Mocht u twijfelen over het soort ontheffing dat u moet aanvragen, neemt u dan vooraf contact op met een van onze medewerkers (telefoonnummer 0592-365500).

1	Ontheffing voor het jagen op bejaagbare soorten, waarop de jacht niet is geopend (konijn, haas, houtduif, fazant en wilde eend)
2	Ontheffing voor het doden van dieren van zonsopkomst tot zonsondergang
3	Ontheffing voor het doden van dieren tussen zonsondergang en zonsopkomst
4	Ontheffing voor het verstoren van vaste rust- en verblijfplaats
5	Ontheffing voor het doden en verstoren van dieren binnen de bebouwde kom of op een vliegveld: ***ontheffingsaanvragen moeten veelal door de gemeente of vliegveldbeheerder worden ingediend***

Deel B2 middelen

Voor een ontheffing waarbij het gebruik van een geweer noodzakelijk is, komen alleen personen in aanmerking die beschikken over een geldige jachtakte. Voor het gebruik van jachtvogels komen alleen personen in aanmerking die beschikken over een geldige valkeniersakte.

Ontheffingen voor het gebruik van kastvallen en vangkooien worden maar zeer beperkt afgegeven. De afgifte vindt plaats op basis van de oppervlakte en de schadegevoeligheid van de gewassen. Daarom moet u een goede beschrijving hiervan opnemen in het aanvraagformulier.

Deel C

Voor vogels en zoogdieren zijn in de Wet natuurbescherming verschillende ontheffingsgronden. De correcte ontheffingsgrond dient hier aangekruist te worden.

Deel D

De Wet natuurbescherming bepaalt dat Gedeputeerde Staten slechts ontheffing verlenen voor het doden of verstoren van dieren op basis van de artikelen 3.3, 3.8 en 3.10 als er geen andere bevredigende oplossing bestaat en als geen afbreuk wordt gedaan aan de 'gunstige staat van instandhouding van de soort'. Dit betekent dat Gedeputeerde Staten bijvoorbeeld geen ontheffing verlenen voor het doden van een beschermde diersoort als schade afdoende kan worden voorkomen. Bij de aanvraag voor een ontheffing moet u daarom aannemelijk maken dat u voldoende preventieve maatregelen hebt genomen. Voor een compleet overzicht van te nemen preventieve maatregelen verwijzen wij u naar de Faunaschade Preventiekits en de Handreiking Faunaschade(http://www.bij12.nl/bij12units/faunafonds/faunaschade-preventiekit-fpk/)

In het aanvraagformulier noemen wij de volgende categorieën van preventieve maatregelen:

Geur- en smaakstoffen

Verspuiting op gewas, stammen, knoppen e.d. (Mesurol, AA-protect), zaaizaadbehandeling (Mesurol, Aachinon)

Visuele middelen

Vogelverschrikkers, ophangen lappen, stroken folie, zakken, vlaggen, kunstsperwer, vlieger, flitslampen, bol.

Akoestische middelen

Ratels, kleppermolentjes, rammelblikjes, schriklint, knalapparaat, ansiapistool, horifon, afspelen geluidsband met angstkreten, schrikgeluiden met wisselend interval (elektronisch).

Visueel akoestische middelen
Razzo-electron, modelvliegtuig, ritselfolie.

Afscherming
Gaasraster, elektrisch raster (schrikdraad netwerk), afdeknetten, spandraden, kuilnetten, afdekzeilen, boommanchetten, gaaskorven, gaaskokers.

Teelttechnische maatregelen
Zaaidiepte aanpassen (dieper zaaien), raskeuze, laten liggen van snoeihout, laten hangen van aangepikt fruit, percelen gelijk inzaaien (risicospreiding).

Afleidende middelen/aanbieden alternatief voedsel
Uitleggen snoeihout, voerakkers, wildweiden, bladakkers, bijvoedering, voederplaatsen.

Aantrekken natuurlijke vijanden
Nestgelegenheid roofvogels, zitpalen roofvogels.

Deel E
Als u ontheffing aanvraagt moet er tenminste sprake zijn van nog te verwachten schade. Een combinatie van reeds opgetreden schade en nog te verwachten schade is ook mogelijk. Het is niet zinvol een aanvraag voor ontheffing aan te vragen als de schade al is opgetreden en er dit jaar geen nieuwe schade meer dreigt. U kunt de feitelijke schadegegevens wel gebruiken voor een eventuele aanvraag voor ontheffing in volgende jaren.

Deel F
Ontheffingen voor luchtverkeer, openbare veiligheid en volksgezondheid kunnen alleen door respectievelijk de vliegveldbeheerder en de gemeente worden aangevraagd.
U moet hier ook de periode vermelden waarvoor ontheffing gevraagd wordt.
In alle gevallen moet u motiveren, bij voorkeur met officiële cijfers en gegevens onderbouwd, waarom u juist voor die periode ontheffing aanvraagt.

Deel H
Wilt u aangeven welke bijlagen u bijvoegt, waar nodig genummerd. Mocht u vragen hebben over de noodzakelijke bijlagen of over de informatie waarvan u verklaart op de hoogte te zijn, dan kunt u contact opnemen met een van de medewerkers van het Faunaloket Drenthe; E-mail: info@faunaloketdrenthe.nl Telefoon: (0592) 36 55 00

Deel I
De bijlage verklaring politie hoeft alleen ingevuld te worden als sprake is van genoemde omstandigheden onder deel I.

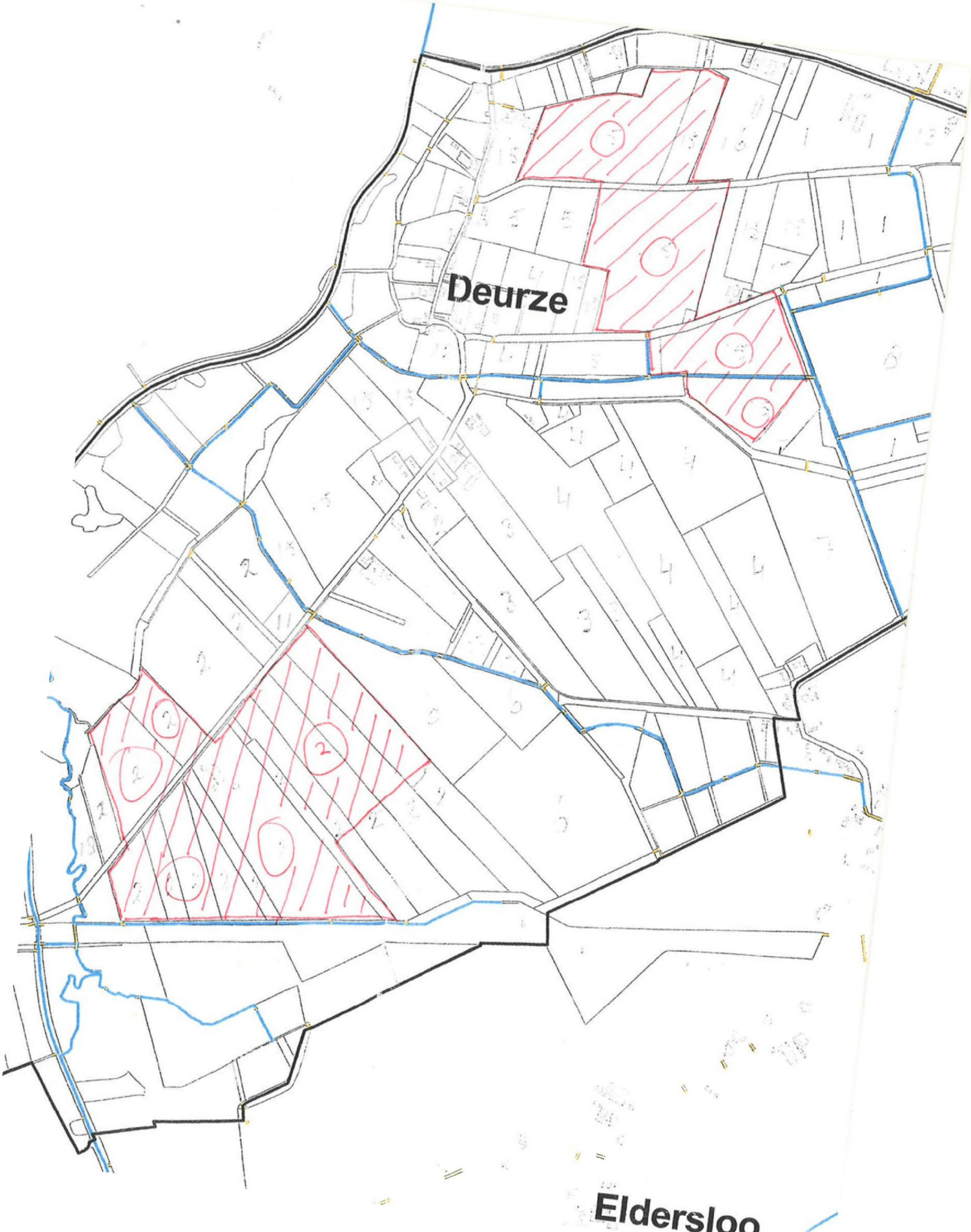
Deurze
Eldersloo


5.1.2e
Balloo
Behoort bij besluit van Gedeputeerde Staten van Drenthe van 23 januari 2018; kenmerk VTH/2018000185
p.o
5.1.2e
N
1:10.000

PB BRIEVEN	Registreren ja
Team: VTH omgeving	Kenmerk
Opsteller: dhr. 5.1.2e	Mandaat ja
Paraaf hoofd afdeling	Datum
Paraaf directeur	Datum
Paraaf	
	Wnb beheer en schadebestrijding vos-drachtige ooien en lammeren
Afschrift aan ontheffing + gewaarmerkte kaart naar 5.1.2e, 5.1.2e, 5.1.2e 5.1.2e 5.1.2i @bij12.nl 5.1.2i @FBEdrenthe.onmicrosoft.com (**inclusief alle bijlagen)** ENKEL OP PAPIER NAAR: nog overige adressen; zie bijlage in afschrift aan: **de ontheffing + gewaarmerkt kaartje**	
Ontheffing voor verzending: Met “alle bijlagen” wordt bedoeld: - GEWAARMERKTE topografische kaartje met gearceerd de schadepercelen **Dus voor overige adressen: alleen de ontheffing + gewaarmerkt kaartje**	**Uiterlijk 14 januari verzenden ivm bekendmaking op 15 januari.**

Pagina('s) word(t)/(en) niet verstrekt

2 - 6

Duplicaat (ID 485288)

PB BRIEVEN	Registreren ja
Team: VTH omgeving	Kenmerk
Opsteller: dhr. 5.1.2e	Mandaat ja
Paraaf hoofd afdeling	Datum
Paraaf directeur	Datum
Paraaf	
	Wnb beheer en schadebestrijding vos-drachtige ooien en lammeren
Afschrift aan ontheffing + gewaarmerkte kaart naar 5.1.2e, 5.1.2e, 5.1.2e 5.1.2e info@faunaloketdrenthe.nl	
Ontheffing voor website Met “alle bijlagen” wordt bedoeld: - GEWAARMERKTE topografische kaartje met gearceerd de schadepercelen + bekendmaking	
	… op website 15 januari

Pagina('s) word(t)/(en) niet verstrekt

2 - 6

Duplicaat (ID 485285)

BEKENDMAKING

Onderwerp: Wet natuurbescherming – ontheffing ter voorkoming van schade; verleende ontheffing

Gedeputeerde Staten van Drenthe delen mee dat zij op grond van artikel 3.10, lid 2 van de Wet natuurbescherming hebben besloten een ontheffing te verlenen voor het bestrijden van vossen met behulp van kunstlicht ter voorkoming van schade aan drachtige ooien en lammeren op percelen op percelen in Deurze.

U kunt de beschikking en de bijbehorende stukken vanaf 15 januari 2019 tot en met 25 februari 2019 digitaal inzien op de website http://www.provincie.drenthe.nl/actueel/bekendmakingen.

Tot en met 25 februari 2019 kunnen belanghebbenden op grond van het bepaalde in de Algemene wet bestuursrecht bezwaar indienen bij het college van Gedeputeerde Staten van Drenthe. Voor meer informatie over de beroepsprocedure verwijzen wij u naar http://provincie.drenthe.nl/loket/bezwaarschriften

.

provinciehuis Westerbrink 1, Assen
postadres Postbus 122, 9400 AC Assen

www.drenthe.nl
0592 - 36 55 55

provincie Drenthe

Aan:

Assen, 14 januari 2019
Ons kenmerk 2/VTH/2019000064
Behandeld door mevrouw 5.1.2e (0592) 5.1.2e
Onderwerp: Aanvraag ontheffing ex artikel 3.10, lid 2 Wet natuurbescherming

Geachte heer,

Naar aanleiding van uw aanvraag d.d. 19 december 2018 (ons kenmerk 2018003008) ontvangt u hierbij ons besluit op grond van artikel 3.10 Wet natuurbescherming (Wnb) voor het doden van vossen met behulp van geweer, kunstmatige lichtbron bij het geweer en voor voorzieningen om de prooi te verlichten ter voorkoming van ernstige schade aan drachtige ooien en lammeren. Uw aanvraag staat geregistreerd onder nummer FEF 2019-011.

Overwegingen
De vos is een van nature op het Europese grondgebied van de lidstaten van de Europese Unie voorkomende diersoort. Ingevolge artikel 3.10 lid 1 sub a van de Wet Natuurbescherming is het verboden vossen opzettelijk te doden of te vangen.

Ingevolge artikel 3.10, tweede lid, in samenhang met artikel 3.8, tweede lid van de Wnb kunnen wij, wanneer er geen andere bevredigende oplossing bestaat en indien geen afbreuk wordt gedaan aan een gunstige staat van instandhouding van de soort, een ontheffing verlenen van het bepaalde bij of krachtens artikelen 3.10 lid 1 sub a Wnb, ter voorkoming van ernstige schade aan met name de gewassen, veehouderijen, bossen, visgronden, wateren of andere vormen van eigendom.

Wij zijn van mening dat er geen andere bevredigende oplossing bestaat, zoals artikel 3.8 lid 5 sub a Wnb voorschrijft, om te voorkomen dat vossen tussen zonsondergang en zonsopkomst drachtige ooien en lammeren verwonden en/of doden. In de schapenhouderij is het algemeen gebruikelijk dat schapen gedurende de wintermaanden worden ingeschaard op percelen grasland van melkveehouders. Een perceel wordt enkele dagen tot weken begraasd waarna de schapen verplaatst worden naar het volgende perceel. Het plaatsen van een elektrisch gaasraster is hierbij een te bewerkelijke methode van afscherming tegen predatie door de vos. In het Flora- en faunabeleidsplan Drenthe wordt afscherming een te grote investering gezien voor incidenteel optredende schade, paragraaf 5.2 onder g. In de maand januari tot aan de lammertijd zijn drachtige ooien extra gevoelig voor verwenteling (het op de rug terecht komen) en hierdoor predatie. De ooien zijn topzwaar doordat ze

drachtig zijn en ze hebben aan het einde van de winter een dikke vacht. Naast schapen die drachtig zijn of een dikke vacht hebben, hebben voornamelijk vleesrassen als de Texelaar extra kans op verwenteling. Deze rassen zijn van zichzelf robuust en niet zo lenig en komen minder gemakkelijk overeind. Zeker na regen, als hun vacht nog zwaar is van het water, zijn ze, eenmaal op hun rug gerold, niet meer zelf in staat om overeind te komen (Persbericht Dierenbescherming 2014). Eenmaal verwentelde schapen worden door vossen als prooi beschouwd. Vossen zullen hierbij niet het schaap doden maar zal een levend schaap aanvreten. Hierbij begint de vos aan de weke delen van de onderbuik, meestal het uier. Schapen overleven veelal het aanvreten niet. (J.L. Mulder, 2005, Schapen en vossen in Waterland).

Voor lammeren is een andere bevredigende oplossing het tijdelijk ophokken van de ooien gedurende de lammerperiode. Lammeren mogen pas naar buiten nadat zij twee weken oud zijn. In de meest kwetsbare periode zijn de lammeren hiermee binnen. In de lammertijd begint echter het gras weer te groeien en is het voor de melkgift wenselijk dat de ooien in de weide staan om dit nieuwe gras te eten. Na de verplichte twee weken ophokken mogen de lammeren met de ooien mee de weide in. Deze periode zijn de lammeren nog korte tijd kwetsbaar voor predatie door de vos. Aangezien de lammertijd voornamelijk in maanden februari tot april valt duurt de kwetsbare periode tot juni.

Bij het door de vos doden van een drachtige ooi verliest de schapenhouder ook de ongeboren lammeren. De Nederlandse vleesrassen werpen gemiddeld twee lammeren (Wageningen UR, Handboek schapenhouderij). De gemiddelde kosten zijn derhalve die van het schaap en twee lammeren. De waarde hiervan overstijgt het bedrag van € 250,-- welke aangemerkt wordt als ernstige schade.
Indien het schaap het aanvreten wel overleefd is de economische schade gelijk of groter dan bij een gedood schaap. Een schaap zonder uier is onbruikbaar voor de vermeerdering en de dierenartskosten overstijgen veelal de waarde van het schaap. Bij lammeren is er een aanzienlijk prijsverschil tussen lammeren bestemd voor de slacht of voor de vermeerdering. Aangezien de schapenhouder geen kosten maakt in de periode tot aan verkoop van een slachtrijp lam wordt de verkoopprijs hiervan aangehouden bij de bepaling van de schade. Reeds bij de dood van één drachtige ooi en twee tot drie lammeren kan gesproken worden over ernstige schade.

In artikel 3.1 van het Besluit natuurbescherming is de vos op basis van artikel 3.15 landelijk vrijgesteld. Op basis van deze vrijstelling kan een grondgebruiker, ter voorkoming van schade, het gehele jaar de vos (laten) bejagen op zijn eigendommen. Een soort kan alleen landelijk vrijgesteld worden indien die niet in zijn voortbestaan wordt bedreigd of gevaar loopt. Met het vrijstellen is bepaald dat de gunstige staat van instandhouding van de vos niet in gevaar komt.

Op basis van artikel 3.25 lid 1 Wnb dient in de ontheffing te worden opgenomen welke middelen gebruikt kunnen worden voor de uitvoering. Voor de uitvoering van deze ontheffing worden als middel aangewezen kogelgeweren en hagelgeweren.
Daarnaast biedt artikel 3.26 lid 3 Wnb de basis voor het gebruik van geweren na zonsondergang en voor zonsopkomst en voor middelen welke bij het geweer gebruikt mogen worden. Voor de uitvoering van deze ontheffing wordt een ontheffing verleend van het gestelde in artikel 3.26 lid 2 Wnb en wordt het toegestaan om geweren te gebruiken na zonsondergang en voor zonsopkomst waarbij gebruik wordt gemaakt

van een kunstmatige lichtbron bij het geweer (niet aan het geweer vastgemaakt) en van voorzieningen om de prooi te verlichten (kunstlicht boven voerput).

Besluit
Op basis van vorenstaande hebben wij besloten om op basis van artikel 3.10 Wnb een ontheffing te verlenen voor het doden van vossen met behulp van geweer en kunstmatige lichtbron bij het geweer en voor voorzieningen om de prooi te verlichten gedurende de periode tussen zonsondergang en zonsopkomst ter voorkoming van ernstige schade aan drachtige ooien en lammeren. Dit besluit treedt in werking één dag na verzending van dit besluit en geldt tot 1 juni 2019.

Voorwaarden
Wij adviseren u deze zorgvuldig door te nemen, omdat overtreding hiervan strafrechtelijke gevolgen kan hebben of kan leiden tot intrekking van het besluit.

Van de ontheffing mag alleen gebruik gemaakt worden onder de volgende voorwaarden:

1. Deze ontheffing heeft enkel betrekking op het doden van vossen door de in de aanvraag voor ontheffing genoemde personen met behulp van geweer en kunstmatige lichtbron bij het geweer en voor voorzieningen om de prooi te verlichten gedurende genoemde periode, tussen zonsondergang en zonsopkomst ter plaatse van het schadeperceel, zoals aangegeven op het bij dit besluit behorende gewaarmerkte topografische kaartje.
   Het is de jachtaktehouder enkel toegestaan om gebruik te maken van de ontheffing in een straal van 500 meter rond percelen met schapen en/of lammeren. Zijn derhalve na verweiding geen schapen en/of lammeren meer aanwezig op een perceel dan kan rond en op het desbetreffende perceel geen gebruik gemaakt worden van de ontheffing. Op het gehele omlijnde gebied kan enkel worden gelichtbakt als op alle in de aanvraag opgegeven percelen schapen en/of lammeren lopen.

2. De grondgebruiker is verplicht alle schade tijdens de looptijd van de ontheffing te melden op www.faunaschade.nl. De schade dient binnen 48 uur nadat deze is opgetreden gemeld te worden zodat deze steekproefsgewijs gevalideerd kan worden. De door vossen aangerichte schade komt niet in aanmerking voor een tegemoetkoming aangezien de vos op de landelijke vrijstellingslijst staat. De gemelde schade hoeft, na het invoeren, niet doorgezet te worden voor een tegemoetkoming (het betalen van de € 300,--).

3. Het gebruik van dit besluit is strikt persoonlijk en is uitsluitend voorbehouden aan de in voorschrift 1 genoemde jachtaktehouders. De jachtaktehouder is verplicht een kopie van dit besluit bij zich te dragen, alsmede een legitimatiebewijs, alsmede de jachtakte. De documenten moeten op eerste vordering van de daartoe bevoegde ambtenaren onmiddellijk ter inzage worden gegeven. De jachtaktehouders hebben toestemming om zich te doen vergezellen.

4. Er kan slechts gebruik worden gemaakt van de ontheffing, nadat de jachtaktehouders in het bezit zijn van een gedagtekende verklaring van de grondgebruiker, waarin de grondgebruiker toestemming geeft voor betreding van

de bij hem of haar in gebruik zijnde gronden. Tevens, indien van de openbare weg geschenen en/of geschoten wordt, dient een grondgebruikersverklaring van de wegbeheerder in uw bezit te zijn. De verklaring moet op eerste vordering van de daartoe bevoegde ambtenaren onmiddellijk ter inzage worden gegeven.

5. Handelingen in het kader van deze ontheffing mogen niet geschieden op zon- en feestdagen.

6. Gedode vossen moeten, ter voorkoming van verspreiding van ziekten, direct nadat de vos is bemachtigd, worden opgeruimd en vernietigd.

7. De ontheffing kan door de provincie worden geschorst of ingetrokken indien gewijzigde omstandigheden hiertoe aanleiding geven. De in voorwaarde 1 genoemde personen worden, door het Faunaloket Drenthe, schriftelijk geïnformeerd van de schorsing of intrekking.

8. Rapportageplicht
   Op grond van art 3.13 Wet natuurbescherming dient de jacht(akte)houder alle afschot te rapporteren bij de Faunabeheereenheid (Fbe). Geschoten vossen dienen binnen 48 uur gerapporteerd te worden in het Faunaregistratiesysteem. Voor rapportage van afschot op grond van deze ontheffing wordt door het Faunaloket Drenthe een machtiging in het Faunaregistratiesysteem aangemaakt. Rapportage op deze machtiging kan tot en met uiterlijk 2 juni 2019.

9. Meldingsplicht
   Voordat met het doden van vossen met behulp van het geweer en kunstmatige lichtbron bij het geweer en voor voorzieningen om de prooi te verlichten wordt aangevangen, dient hiervan - bij elk gebruik opnieuw - een werkdag van tevoren melding te worden gemaakt het team Vergunningverlening, Toezicht en Handhaving van de provincie Drenthe. Hiervoor moet het DIGITALE MELDINGSFORMULIER worden gebruikt. Dat is te vinden op www.provincie.drenthe.nl/meldenfaunabeheer
   Bij vorenstaande meldingen dient u datum, aanvangstijd en eindtijd (met een maximale tijdspanne van 3 uur) en de betreffende diersoort van de actie te vermelden.

Vragen en toezicht
Mocht u vragen hebben over dit besluit dan verzoeken wij u contact op te nemen met Faunaloket Drenthe, t.a.v. mevrouw [redacted] 5.1.2e Postbus 122, 9400 AC Assen, info@faunaloketdrenthe.nl of telefoon: (0592) 36 55 00.

De toezichthouders van de provincie Drenthe zijn belast met de handhaving van en toezicht op de naleving van de voorschriften van dit besluit.

Rechtsmiddelen
Bent u het niet eens met dit besluit, dan kunt u binnen zes weken na de dag van verzending ervan hiertegen een bezwaarschrift indienen bij het college van gedeputeerde staten van Drenthe. De dag van verzending is de dagtekening van het

besluit. Voor meer informatie over het indienen van een bezwaarschrift verwijzen wij u naar http://www.provincie.drenthe.nl/loket/bezwaarschriften

Ter kennisneming is een afschrift van dit besluit toegezonden aan het BIJ12 Unit Faunafonds en het Faunaloket Drenthe.

Hoogachtend,

Gedeputeerde Staten van Drenthe,
namens dezen,



A. Venekamp,
teammanager Vergunningverlening, Toezicht en Handhaving

Bijlage(n):
ip/coll.

In afschrift aan:

- Dhr. [redacted]

provinciehuis Westerbrink 1, Assen
postadres Postbus 122, 9400 AC Assen

www.drenthe.nl
0592 - 36 55 55

provincie Drenthe

Aan:

5.1.2e

5.1.2e

Assen, 14 januari 2019
Ons kenmerk2/VTH/2019000064
Behandeld door mevrouw 5.1.2e (0592) 5.1.2e
Onderwerp: Aanvraag ontheffing ex artikel 3.10 lid 2 Wet natuurbescherming
FEF 2019-011

Geachte heer 5.1.2e

Naar aanleiding van uw aanvraag d.d. 19 december 2018 (ons kenmerk 2018003008) ontvangt u hierbij ons besluit op grond van artikel 3.10 Wet natuurbescherming (Wnb) voor het doden van vossen met behulp van geweer, kunstmatige lichtbron bij het geweer en voor voorzieningen om de prooi te verlichten ter voorkoming van ernstige schade aan drachtige ooien en lammeren. Uw aanvraag staat geregistreerd onder nummer FEF 2019-011.

Overwegingen
De vos is een van nature op het Europese grondgebied van de lidstaten van de Europese Unie voorkomende diersoort. Ingevolge artikel 3.10 lid 1 sub a van de Wet Natuurbescherming is het verboden vossen opzettelijk te doden of te vangen.

Ingevolge artikel 3.10, tweede lid, in samenhang met artikel 3.8, tweede lid van de Wnb kunnen wij, wanneer er geen andere bevredigende oplossing bestaat en indien geen afbreuk wordt gedaan aan een gunstige staat van instandhouding van de soort, een ontheffing verlenen van het bepaalde bij of krachtens artikelen 3.10 lid 1 sub a Wnb, ter voorkoming van ernstige schade aan met name de gewassen, veehouderijen, bossen, visgronden, wateren of andere vormen van eigendom.

Wij zijn van mening dat er geen andere bevredigende oplossing bestaat, zoals artikel 3.8 lid 5 sub a Wnb voorschrijft, om te voorkomen dat vossen tussen zonsondergang en zonsopkomst drachtige ooien en lammeren verwonden en/of doden. In de schapenhouderij is het algemeen gebruikelijk dat schapen gedurende de wintermaanden worden ingeschaard op percelen grasland van melkveehouders. Een perceel wordt enkele dagen tot weken begraasd waarna de schapen verplaatst worden naar het volgende perceel. Het plaatsen van een elektrisch gaasraster is hierbij een te bewerkelijke methode van afscherming tegen predatie door de vos. In het Flora- en faunabeleidsplan Drenthe wordt afscherming een te grote investering

gezien voor incidenteel optredende schade, paragraaf 5.2 onder g. In de maand januari tot aan de lammertijd zijn drachtige ooien extra gevoelig voor verwenteling (het op de rug terecht komen) en hierdoor predatie. De ooien zijn topzwaar doordat ze drachtig zijn en ze hebben aan het einde van de winter een dikke vacht. Naast schapen die drachtig zijn of een dikke vacht hebben, hebben voornamelijk vleesrassen als de Texelaar extra kans op verwenteling. Deze rassen zijn van zichzelf robuust en niet zo lenig en komen minder gemakkelijk overeind. Zeker na regen, als hun vacht nog zwaar is van het water, zijn ze, eenmaal op hun rug gerold, niet meer zelf in staat om overeind te komen (Persbericht Dierenbescherming 2014). Eenmaal verwentelde schapen worden door vossen als prooi beschouwd. Vossen zullen hierbij niet het schaap doden maar zal een levend schaap aanvreten. Hierbij begint de vos aan de weke delen van de onderbuik, meestal het uier. Schapen overleven veelal het aanvreten niet. (J.L. Mulder, 2005, Schapen en vossen in Waterland).

Voor lammeren is een andere bevredigende oplossing het tijdelijk ophokken van de ooien gedurende de lammerperiode. Lammeren mogen pas naar buiten nadat zij twee weken oud zijn. In de meest kwetsbare periode zijn de lammeren hiermee binnen. In de lammertijd begint echter het gras weer te groeien en is het voor de melkgift wenselijk dat de ooien in de weide staan om dit nieuwe gras te eten. Na de verplichte twee weken ophokken mogen de lammeren met de ooien mee de weide in. Deze periode zijn de lammeren nog korte tijd kwetsbaar voor predatie door de vos. Aangezien de lammertijd voornamelijk in maanden februari tot april valt duurt de kwetsbare periode tot juni.

Bij het door de vos doden van een drachtige ooi verliest de schapenhouder ook de ongeboren lammeren. De Nederlandse vleesrassen werpen gemiddeld twee lammeren (Wageningen UR, Handboek schapenhouderij). De gemiddelde kosten zijn derhalve die van het schaap en twee lammeren. De waarde hiervan overstijgt het bedrag van € 250,-- welke aangemerkt wordt als ernstige schade.
Indien het schaap het aanvreten wel overleefd is de economische schade gelijk of groter dan bij een gedood schaap. Een schaap zonder uier is onbruikbaar voor de vermeerdering en de dierenartskosten overstijgen veelal de waarde van het schaap. Bij lammeren is er een aanzienlijk prijsverschil tussen lammeren bestemd voor de slacht of voor de vermeerdering. Aangezien de schapenhouder geen kosten maakt in de periode tot aan verkoop van een slachtrijp lam wordt de verkoopprijs hiervan aangehouden bij de bepaling van de schade. Reeds bij de dood van één drachtige ooi en twee tot drie lammeren kan gesproken worden over ernstige schade.

In artikel 3.1 van het Besluit natuurbescherming is de vos op basis van artikel 3.15 landelijk vrijgesteld. Op basis van deze vrijstelling kan een grondgebruiker, ter voorkoming van schade, het gehele jaar de vos (laten) bejagen op zijn eigendommen. Een soort kan alleen landelijk vrijgesteld worden indien die niet in zijn voortbestaan wordt bedreigd of gevaar loopt. Met het vrijstellen is bepaald dat de gunstige staat van instandhouding van de vos niet in gevaar komt.

Op basis van artikel 3.25 lid 1 Wnb dient in de ontheffing te worden opgenomen welke middelen gebruikt kunnen worden voor de uitvoering. Voor de uitvoering van deze ontheffing worden als middel aangewezen kogelgeweren en hagelgeweren.
Daarnaast biedt artikel 3.26 lid 3 Wnb de basis voor het gebruik van geweren na zonsondergang en voor zonsopkomst en voor middelen welke bij het geweer gebruikt

mogen worden. Voor de uitvoering van deze ontheffing wordt een ontheffing verleend van het gestelde in artikel 3.26 lid 2 Wnb en wordt het toegestaan om geweren te gebruiken na zonsondergang en voor zonsopkomst waarbij gebruik wordt gemaakt van een kunstmatige lichtbron bij het geweer (niet aan het geweer vastgemaakt) en van voorzieningen om de prooi te verlichten (kunstlicht boven voerput).

Besluit
Op basis van vorenstaande hebben wij besloten om op basis van artikel 3.10 Wnb een ontheffing te verlenen voor het doden van vossen met behulp van geweer en kunstmatige lichtbron bij het geweer en voor voorzieningen om de prooi te verlichten gedurende de periode tussen zonsondergang en zonsopkomst ter voorkoming van ernstige schade aan drachtige ooien en lammeren. Dit besluit treedt in werking één dag na verzending van dit besluit en geldt tot 1 juni 2019.

Voorwaarden
Wij adviseren u deze zorgvuldig door te nemen, omdat overtreding hiervan strafrechtelijke gevolgen kan hebben of kan leiden tot intrekking van het besluit.

Van de ontheffing mag alleen gebruik gemaakt worden onder de volgende voorwaarden:

1. Deze ontheffing heeft enkel betrekking op het doden van vossen door de in de aanvraag voor ontheffing genoemde personen:
   - 5.1.2e jachtaktenr. 5.1.2e
   met behulp van geweer en kunstmatige lichtbron bij het geweer en voor voorzieningen om de prooi te verlichten gedurende genoemde periode, tussen zonsondergang en zonsopkomst ter plaatse van het schadeperceel, zoals aangegeven op het bij dit besluit behorende gewaarmerkte topografische kaartje. Het is de jachtaktehouder enkel toegestaan om gebruik te maken van de ontheffing in een straal van 500 meter rond percelen met schapen en/of lammeren. Zijn derhalve na verweiding geen schapen en/of lammeren meer aanwezig op een perceel dan kan rond en op het desbetreffende perceel geen gebruik gemaakt worden van de ontheffing. Op het gehele omlijnde gebied kan enkel worden gelichtbakt als op alle in de aanvraag opgegeven percelen schapen en/of lammeren lopen.

2. De grondgebruiker is verplicht alle schade tijdens de looptijd van de ontheffing te melden op www.faunaschade.nl. De schade dient binnen 48 uur nadat deze is opgetreden gemeld te worden zodat deze steekproefsgewijs gevalideerd kan worden. De door vossen aangerichte schade komt niet in aanmerking voor een tegemoetkoming aangezien de vos op de landelijke vrijstellingslijst staat. De gemelde schade hoeft, na het invoeren, niet doorgezet te worden voor een tegemoetkoming (het betalen van de € 300,--).

3. Het gebruik van dit besluit is strikt persoonlijk en is uitsluitend voorbehouden aan de in voorschrift 1 genoemde jachtaktehouders. De jachtaktehouder is verplicht een kopie van dit besluit bij zich te dragen, alsmede een legitimatiebewijs, alsmede de jachtakte. De documenten moeten op eerste vordering van de daartoe bevoegde ambtenaren onmiddellijk ter inzage worden gegeven. De jachtaktehouders hebben toestemming om zich te doen vergezellen.

4. Er kan slechts gebruik worden gemaakt van de ontheffing, nadat de jachtaktehouders in het bezit zijn van een gedagtekende verklaring van de grondgebruiker, waarin de grondgebruiker toestemming geeft voor betreding van de bij hem of haar in gebruik zijnde gronden. Tevens, indien van de openbare weg geschenen en/of geschoten wordt, dient een grondgebruikersverklaring van de wegbeheerder in uw bezit te zijn. De verklaring moet op eerste vordering van de daartoe bevoegde ambtenaren onmiddellijk ter inzage worden gegeven.

5. Handelingen in het kader van deze ontheffing mogen niet geschieden op zon- en feestdagen.

6. Gedode vossen moeten, ter voorkoming van verspreiding van ziekten, direct nadat de vos is bemachtigd, worden opgeruimd en vernietigd.

7. De ontheffing kan door de provincie worden geschorst of ingetrokken indien gewijzigde omstandigheden hiertoe aanleiding geven. De in voorwaarde 1 genoemde personen worden, door het Faunaloket Drenthe, schriftelijk geïnformeerd van de schorsing of intrekking.

8. Rapportageplicht
   Op grond van art 3.13 Wet natuurbescherming dient de jacht(akte)houder alle afschot te rapporteren bij de Faunabeheereenheid (Fbe). Geschoten vossen dienen binnen 48 uur gerapporteerd te worden in het Faunaregistratiesysteem. Voor rapportage van afschot op grond van deze ontheffing wordt door het Faunaloket Drenthe een machtiging in het Faunaregistratiesysteem aangemaakt. Rapportage op deze machtiging kan tot en met uiterlijk 2 juni 2019.

9. Meldingsplicht
   Voordat met het doden van vossen met behulp van het geweer en kunstmatige lichtbron bij het geweer en voor voorzieningen om de prooi te verlichten wordt aangevangen, dient hiervan - bij elk gebruik opnieuw - een werkdag van tevoren melding te worden gemaakt het team Vergunningverlening, Toezicht en Handhaving van de provincie Drenthe. Hiervoor moet het DIGITALE MELDINGSFORMULIER worden gebruikt. Dat is te vinden op www.provincie.drenthe.nl/meldenfaunabeheer
   Bij vorenstaande meldingen dient u datum, aanvangstijd en eindtijd (met een maximale tijdspanne van 3 uur) en de betreffende diersoort van de actie te vermelden.

Vragen en toezicht
Mocht u vragen hebben over dit besluit dan verzoeken wij u contact op te nemen met Faunaloket Drenthe, t.a.v. mevrouw [5.1.2e] Postbus 122, 9400 AC Assen, info@faunaloketdrenthe.nl of telefoon: (0592) 36 55 00.

De toezichthouders van de provincie Drenthe zijn belast met de handhaving van en toezicht op de naleving van de voorschriften van dit besluit.

Rechtsmiddelen
Bent u het niet eens met dit besluit, dan kunt u binnen zes weken na de dag van verzending ervan hiertegen een bezwaarschrift indienen bij het college van

gedeputeerde staten van Drenthe. De dag van verzending is de dagtekening van het besluit. Voor meer informatie over het indienen van een bezwaarschrift verwijzen wij u naar http://www.provincie.drenthe.nl/loket/bezwaarschriften

Ter kennisneming is een afschrift van dit besluit toegezonden aan het BIJ12 Unit Faunafonds en het Faunaloket Drenthe.

Hoogachtend,

Gedeputeerde Staten van Drenthe,
namens dezen,



A. Venekamp,
teammanager Vergunningverlening, Toezicht en Handhaving

Bijlage(n):
ip/coll.



Behoort bij besluit van Gedeputeerde Staten van Drenthe van 10 januari 2019, kenmerk VTH/2019000064
p. 5.1.2e

Bekendmakingen en vergunningen - Nieuwe advertentie / bekendmaking

Via dit formulier kun je advertenties voor publicatie in krant en op de website aanleveren. De deadline is **dinsdagmiddag 12.00 uur**. Alleen advertenties die via dit formulier zijn aangeleverd worden gepubliceerd.
Items gemarkeerd met een * zijn verplicht om in te vullen. Heb je vragen? Neem dan contact op met je communicatieadviseur of met 5.1.2i @drenthe.nl.

Meer informatie over advertenties en bekendmakingen: zie Huisnet.

Algemeen

Producttype	natuurbeschermingsvergunning
Titel / kop (wordt gepubliceerd op website)	ontheffing verleend ter voorkoming van schade
Korte tekst (samenvatting) voor advertentie in krant. Wordt ook op de website gepubliceerd.	Ontheffing verleend voor het bestrijden van vossen met behulp van kunstlicht ter voorkoming van schade aan drachtige ooien en lammeren op percelen in Deurze
Lange tekst (publicatie op website)	61815110_4308346_2019-5.1.2e 5.1.2e_con._bekendmaking.docx

Extra gegevens

Publicatiedatum	15-01-2019

Let op: De bekendmaking staat 2 maanden op de website van de provincie Drenthe. Daarna wordt de bekendmaking (met eventuele bijbehorende documenten) automatisch verborgen.

Publiceren in de volgende titels: (max. 2 titels, bekijk de helptekst voor het verspreidingsgebied)	Geen publicatie in krant, alleen op website
Publicatie in Staatscourant (www.staatscourant.nl)?	Nee
Gemeente	Niet van toepassing
Is de bekendmaking vergunning-gerelateerd?	Ja
Locatie - Postcode	
Locatie - Huisnr:	nvt
Start termijn (inzage/bezwaar)	15-01-2019
Einde termijn	25-02-2019

Standaardtekst onderaan advertenties

Op www.provincie.drenthe.nl/bekendmakingen vindt u meer informatie en de mogelijkheden om te reageren. U kunt de stukken ook inzien in het provinciehuis, Westerbrink 1 in Assen, (0592) 36 55 55. Op de hoogte blijven van de bekendmakingen in uw regio van gemeente, waterschap, provincie en Rijk? Abonneer u op de e-mailservice van www.overheid.nl.

Opmerkingen (niet voor publicatie)

Opmerkingen t.b.v. de redactie	
Naam contactpersoon / invuller	5.1.2e
E-mailadres contactpersoon / invuller	5.1.2e @drenthe.nl
Team	Vergunningverlening, Toezicht en Handhaving

Wil je deze advertentietekst ook naar een ander adres sturen (bijvoorbeeld je afdelingssecretariaat)?	Nee
Verwacht je over dit onderwerp (klant) vragen?	Nee

Let op: controleer alle ingevulde velden. Hierna wordt je formulier direct verzonden naar de redactie.

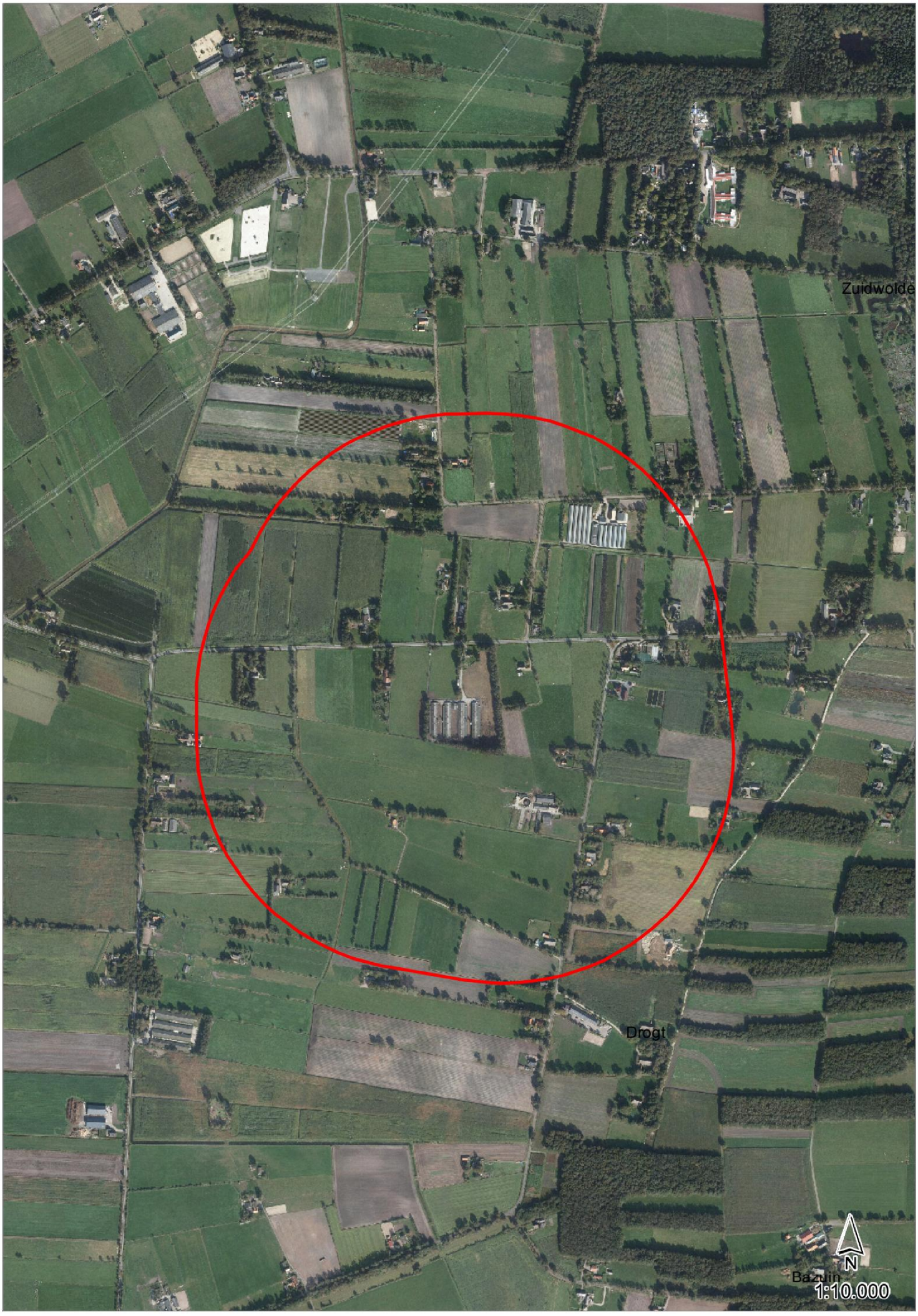
Zuidwolde
Drogt
N
Bazuin
1:10.000

PB BRIEVEN	Registreren ja
Team: VTH omgeving	Kenmerk
Opsteller: dhr. 5.1.2e	Mandaat ja
Paraaf hoofd afdeling	Datum
Paraaf directeur	Datum
Paraaf	Wnb beheer en schadebestrijding vos-Freilandkipppen
Afschrift aan 5.1.2e , 5.1.2e 5.1.2e 5.1.2e info@faunaloketdrenthe.nl	
Ontheffing voor website Met “alle bijlagen” wordt bedoeld: - GEWAARMERKTE topografische kaartje met gearceerd de schadepercelen + bekendmaking	**op website 21 januari**

Pagina('s) word(t)/(en) niet verstrekt

2 - 5

Duplicaat (ID 485300)

PROVINCIE DRENTHE
No.: 2019000107
Ingek.: 06 DEC. 2018
TEAM: VTH
TE BEH. DOOR: 5.1.2e
DWS: 8 G.AFD.: 13-03-2019

Aanvraag ontheffing ex artikel 3.3-3.10 Wet natuurbescherming

Lees voor het invullen eerst de toelichting per vraag.

A. GEGEVENS AANVRAGER

De aanvrager is meestal grondgebruiker

Naam:	5.1.2e	M/V*
Adres:		
Postcode en plaats:		
Telefoonnummer:		
E-mailadres:	5.1.2e @hotmail.com	
Jachtaktenummer (**):		
Relatienummer provincie:		(indien bekend)
Indien aanvrager een rechtspersoon is geef dan hieronder aan:		
Naam en voorletters contactpersoon:	5.1.2e	M/V*
Functie contactpersoon bij aanvrager:	Lid maatschap / eigenaar	

Aanvrager is een:

☐	natuurlijk persoon		
☒	rechtspersoon:	inschrijfnummer Kamer van Koophandel:	5.1.2e
		plaats van inschrijving:	Zwolle
		datum van inschrijving:	1-1-2009

Gaat u zelf de schade bestrijden?

☐ Ja
☒ Nee

Als u deze vraag met 'nee' hebt beantwoord, vul hier dan de gegevens van de persoon (jachtaktehouder) die de schade voor u gaat bestrijden in. Zijn er meerdere jachtaktehouders, voeg dan als bijlage een lijst toe met onderstaande gegevens van alle personen:

Naam:	5.1.2e	M/V*
Geboortedatum:		
Adres:		
Postcode en plaats:		
Telefoonnummer:	5.1.2e	
E-mailadres:	5.1.2e @hotmail.com	
Jachtaktenummer (**):	5.1.2e	
Relatienummer provincie:		(indien bekend)

* doorhalen wat niet van toepassing is.

** alleen nummers van geldige jachtakten

In te vullen door provincie	1	Aanvraagnummer		3	Paraaf	
	2	Ontvangstdatum		4	Opmerkingen	

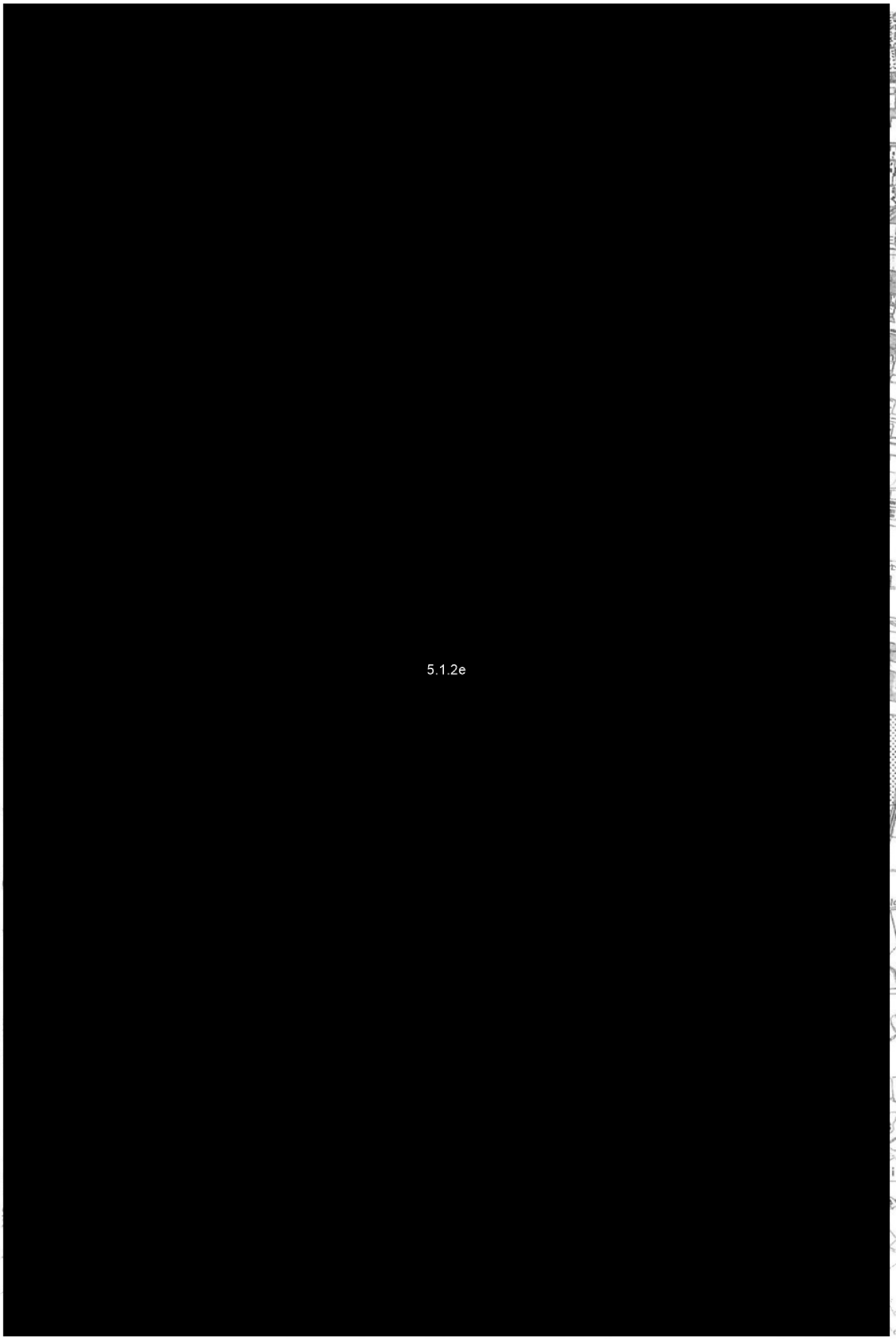
5.1.2e

B. DIERSOORT, SOORT ONTHEFFING EN MIDDELEN

B1 Diersoort en soort ontheffing

Kruis aan voor welke diersoort u een ontheffing aanvraagt en kruis per diersoort aan wat voor soort ontheffing u wenst.
Lees eerst aandachtig de toelichting bij de tabel.

		Soort ontheffing (zie toelichting)	jagen buiten jachtseizoen (1)	doden van zon op tot zon onder (2)	doden van zon onder tot zon op (3)	verstoren van vaste rust- en verblijfplaats (4)	doden of verstoren in bebouwde kom of op vliegveld (5)
		Diersoort					
A	☐	Wilde eend	☐	☐	■	■	☐
B	☐	Haas	☐	☐	■	■	☐
C	☐	Konijn	☐	☐	☐	■	☐
D	☐	Roek	■	☐	■	■	☐
E	☐	Fazant	☐	☐	■	■	☐
F	☐	Knobbelzwaan	■	☐	■	☐	☐
G	☐	Spreeuw	■	☐	■	■	☐
H	☐	Grauwe gans winter *1 nov-31 mrt*	■	☐	■	☐	☐
I	☐	Kolgans winter *1 nov-31 mrt*	■	☐	■	☐	☐
J	☐	Grauwe gans zomer *1 apr-31okt*	■	☐	■	☐	☐
K	☐	Kolgans zomer *1 apr-31okt*	■	☐	■	☐	☐
L	☐	Verwilderde boerengans	■	☐	☐	☐	☐
M	☐	Steenmarter	■	☐	■	■	☐
N		Vos	■	■	☒	■	☐
O		Overige: _____	☐	☐	☐	☐	☐

C. REDEN ONTHEFFING

Om welke reden wordt een ontheffing aangevraagd?

Voor vogels kunt u kiezen uit één of meerdere onderstaande belangen:

a.	☐	in het belang van de volksgezondheid of de openbare veiligheid.
b.	☐	in het belang van de veiligheid van het luchtverkeer.
c.	☒	ter voorkoming van belangrijke schade aan gewassen, vee, bossen, bedrijfsmatige visserij en wateren.
d.	☐	ter bescherming van flora en fauna.
e.	☐	voor onderzoek, het uitzetten of herinvoeren van soorten, of voor de daarmee samenhangende teelt

Voor konijn, haas, steenmarter en vos of andere zoogdieren kunt u kiezen uit één of meerdere onderstaande belangen:

a.	☐	in het belang van de bescherming van de wilde flora of fauna, of in het belang van de instandhouding van de natuurlijke habitats.
b.	☐	in het belang van de volksgezondheid, de openbare veiligheid of andere dwingende redenen van groot openbaar belang, met inbegrip van redenen van sociale of economische aard en met inbegrip van voor het milieu wezenlijke gunstige effecten.
c.	☐	ter voorkoming van ernstige schade aan met name de gewassen, veehouderijen, bossen, visgronden, wateren of andere vormen van eigendom of ter voorkoming van schade of overlast, met inbegrip van schade aan sportvelden, schietterreinen, industrieterreinen, kazernes, of begraafplaatsen;
d.	☐	ter voorkoming of bestrijding van onnodig lijden van zieke of gebrekkige dieren;
e.	☐	Met het oog op andere belangen:

Als u hier mogelijkheid a, b, d of e hebt gekozen, kunt u verder gaan met onderdeel F.
Als u hebt gekozen voor mogelijkheid c, ga dan verder met onderdeel D.

D. PREVENTIEVE MAATREGELEN INCLUSIEF VERJAGING MET BETREKKING TOT LANDBOUWSCHADE

Welke preventieve maatregelen zijn en/of zullen worden getroffen om schade te voorkomen?

(Zie toelichting.)

☒ Geur- en smaakstoffen	te weten: mensenhaar
☐ Visuele middelen	te weten:
☒ Akoestische middelen	te weten: Lint
☐ Visueel akoestische middelen	te weten:

☒ Afscherming	te weten: gaas
☐ Teelttechnische maatregelen	te weten:
☐ Afleidende middelen/aanbieden alternatief voedsel	te weten:
☐ Aantrekken natuurlijke vijanden	te weten:

Gedeputeerde Staten zullen pas een ontheffing voor het doden van dieren verlenen als preventieve maatregelen niet baten en er schade dreigt op te treden of reeds is opgetreden.

Is naar uw mening het effect van de toegepaste preventieve middelen voldoende geweest of zal naar uw mening het effect van de toe te passen preventieve maatregelen voldoende zijn?

☐ Ja
☒ Nee

➔ Zo ja, geef dan aan waarom u het doden van dieren als **aanvullend middel** noodzakelijk acht.
➔ Zo nee, licht dan hieronder toe waarom u tot de conclusie komt dat preventieve maatregelen niet afdoende zijn. Eventueel kunt u dit aangeven op een aparte bijlage. *Geeft u ook aan welke andere alternatieven daarnaast wel aanwezig zijn of overwogen zijn, maar niet zijn gebruikt en waarom niet.*

ondanks afscherming en stoeien van mensenhaar komen vossen op het bedrijf. ook plaatsen van Lint heeft geen of slechts tijdelijk effect.

E. DREIGENDE OF OPGETREDEN SCHADE

Als er naar uw mening al sprake is van belangrijke/ernstige schade of wanneer belangrijke/ernstige schade dreigt, geef dan hieronder aan op welk(e) gewas(sen) of diersoort(en) deze schade betrekking heeft. Daarnaast vermeldt u overige bijzonderheden met betrekking tot de (dreigende) schade. U geeft bij reeds opgetreden schade ook aan of de schade is gemeld bij BIJ12 Unit Faunafonds en zo nee, waarom niet. Indien er onvoldoende ruimte beschikbaar is kunt u hiervoor een extra bijlage toevoegen.

Gewas (groep)	Diersoort(en) (+ aantallen)	Dreigende of reeds opgetreden belangrijke schade	Schade gemeld?
Leghennen (Freiland)	52.000	[illegible]	~~ja/nee~~
		[illegible]	ja/~~nee~~ niet alles
		± 1700 kippen à 6,-	ja/nee
		± €10.200,-	ja/nee

Onderbouw de dreigende of opgetreden belangrijke/ernstige schade door middel van, bij voorkeur officiële gegevens (bijvoorbeeld BIJ12 Unit Faunafonds, schadetaxaties in voorgaande jaren, enz.).

B2 Gebruik Middelen

Kruis aan voor elke diersoort waarvoor u een ontheffing aanvraagt welke middelen u wenst te gebruiken

		Middel (zie toelichting)	Hagelgeweer	Kogelgeweer	Kogelgeweer tezamen met kunstlicht	Jachtvogels	Kastvallen en vangkooien of netten	slag-, snij- of steekwapens	Honden
		Diersoort							
A	☐	Wilde eend	☐	■	■	☐	☐	☐	☐
B	☐	Haas	☐	☐	☐	☐	☐	☐	☐
C	☐	Konijn	☐	☐	☐	☐	☐	☐	☐
D	☐	Roek	☐	☐	■	☐	☐	☐	☐
E	☐	Fazant	☐	■	■	☐	☐	☐	☐
F	☐	Knobbelzwaan	■	☐	■	■	☐	☐	☐
G	☐	Spreeuw	☐	☐	■	☐	☐	☐	☐
H	☐	Grauwe gans winter	☐	☐	■	☐	☐	☐	☐
I	☐	Kolgans winter	☐	☐	■	☐	☐	☐	☐
J	☐	Grauwe gans zomer	☐	☐	■	☐	☐	☐	☐
K	☐	Kolgans zomer	☐	☐	■	☐	☐	☐	☐
L	☐	Verwilderde boerengans	☐	☐	■	☐	☐	☐	☐
M	☐	Steenmarter	☐	☐	☐	☐	☐	☐	☐
N		Vos	☒	☒	☒	☐	☐	☐	☐
O		Overige: _____	☐	☐	☐	☐	☐	☐	☐

Wat is de totale oppervlakte aan schadegevoelig gewas waarvoor een ontheffing noodzakelijk wordt geacht en in welke periode heeft en/of verwacht u schade aan het gewas (schadegevoelige periode)?

Geef de totale oppervlakte weer per (gewas)groep.

Gewas(groep)	Oppervlakte	Schadegevoelige periode				periode ontheffing(*)
legkennen		van		t/m		1-10-17 t/m 31-12-18
		van		t/m		
		van		t/m		

Let op: Er is reeds belangrijke/ernstige schade ontstaan danwel dreigen te ontstaan. Van belangrijke/ernstige schade aan gewassen is sprake wanneer de schade minimaal 250 euro per geval bedraagt. Geef de totale oppervlakte weer per gewas(groep). Het kwantificeren van de omvang van de mogelijke schade kan in sommige gevallen ook gebeuren door bijvoorbeeld het opgeven van aantallen. Dit is ook het geval wanneer er sprake is van schade aan vee.

(*) als u ontheffing vraagt voor dezelfde periode als de schadegevoelige periode, kunt u volstaan met vermelding "idem". Wilt u in andere gevallen de periode van ontheffing aangeven en motiveren waarom deze afwijkt van de schadegevoelige periode?

Als u bij onderdeel C, optie c, "schade" hebt gekozen, kunt u verder gaan met onderdeel G.

F. (DREIGENDE) SCHADE EN PREVENTIEVE MAATREGELEN INCLUSIEF VERJAGING VAN DE BELANGEN OPGENOMEN ONDER a, b, d, e, BIJ PUNT C

Beschrijf hieronder waarom een ontheffing voor het verstoren of doden van dieren noodzakelijk is. Onderbouw dit met cijfers en/of andere gegevens, waaruit die noodzaak blijkt en geef tevens aan waarom volgens u het effect van de preventieve maatregelen onvoldoende is of zal zijn.

Wilt u hier invullen voor welke periode u ontheffing aanvraagt.

Van	1-04-2019	t/m	31-12-2024	diersoort / middel:	
Van		t/m		diersoort / middel:	
Van		t/m		diersoort / middel:	

- toestemming verleent aan Gedeputeerde Staten van de provincie Drenthe om alle inlichtingen in te winnen die voor de beoordeling van deze aanvraag nodig worden geacht;
- bekend is met de voorwaarden en verplichtingen ingevolge de Wet natuurbescherming en het daarbij behorende besluit en regeling;
- alle gewenste inlichtingen met betrekking tot de voor de beoordeling en controle benodigde gegevens terstond en naar waarheid zal verstrekken aan de ambtenaren die belast zijn met de behandeling en controle van de aanvraag;
- er mee bekend is dat een ontheffing kan worden ingetrokken, indien hij/zij één of meer uit zijn/haar verbintenis voortvloeiende verplichtingen niet nakomt, dan wel in het kader van de ontheffingverlening onjuiste gegevens heeft verstrekt.

Datum:	6-12-2018
Plaats:	5.1.2e
Naam aanvrager/ondergetekende:	5.1.2e
Handtekening:	5.1.2e 5.1.2e

Argumentatie:

G. LOCATIE PERCEEL

Geef een omschrijving van de locatie van het 'perceel' (kadastrale gegevens, of duidelijke gebiedsgrenzen zoals wegen of kanalen).

5.1.2e

Geef zo nauwkeurig mogelijk aan op een bijgevoegde topografische kaart (schaal minimaal 1 : 25.000), waar de (potentiële) percelen zijn gelegen. Op de kaart moet een duidelijk herkenningspunt aanwezig zijn. Vangkooien en kastvallen kunnen op dezelfde topografische kaart worden aangegeven.

In welke gemeente(n) liggen de gronden waarvoor ontheffing wordt aangevraagd?

gemeente de Wolden

H. ONDERTEKENING

Heeft u eerder een ontheffing op basis van de Flora- en Faunawet of de Wet natuurbescherming ontvangen voor bestrijding van dezelfde schade door dezelfde diersoort?

☐ Ja
☒ Nee

Zo ja, geef hieronder het nummer en jaar aan van de ontheffing op basis van de Flora- en faunawet of wet natuurbescherming.

Jaar:			Nummer ontheffing:	

Kruis hieronder aan welke bijlagen u hebt bijgevoegd bij uw aanvraag.

Altijd verplichte bijlagen:	☒	topografische kaart(en) (schaal minimaal 1:25.000)
Verplicht indien van toepassing:	☐	lijst personen die als ontheffinggebruiker optreden→ **(zie deel A)**
	☐	een uitgebreide onderbouwing van de ontheffingsaanvraag de (te verwachten) schade, preventieve maatregelen, in te zetten middelen etc. **(zie deel D, E, of F)**
	☐	overige:

De aanvrager verklaart dat hij/zij:

- alle gegevens naar waarheid heeft verstrekt;

In afschrift aan:

- Dhr. [redacted]

PB BRIEVEN

Registreren ja

Team: VTH omgeving

Kenmerk

Opsteller: dhr. 5.1.2e

Mandaat ja

Paraaf hoofd afdeling

Datum

Paraaf directeur

Datum

Paraaf

Wnb beheer en schadebestrijding vos-Freilandkippen

Afschrift aan ontheffing + gewaarmerkte kaart naar
5.1.2e , 5.1.2e , 5.1.2e 5.1.2e
5.1.2i @bij12.nl
5.1.2i @FBEdrenthe.onmicrosoft.com
info@faunaloketdrenthe.nl
(inclusief alle bijlagen)
ENKEL OP PAPIER NAAR:
nog overige adressen; zie bijlage in afschrift aan:
de ontheffing + gewaarmerkt kaartje

Ontheffing voor verzending:
Met “alle bijlagen” wordt bedoeld:
- GEWAARMERKTE topografische kaartje met gearceerd de schadepercelen

Dus voor overige adressen: alleen de ontheffing + gewaarmerkt kaartje

Uiterlijk 18 januari versturen ivm bekendmaking op 21 januari

Pagina('s) word(t)/(en) niet verstrekt

2 - 5

Duplicaat (ID 485297)

provinciehuis Westerbrink 1, Assen
postadres Postbus 122, 9400 AC Assen

www.drenthe.nl
0592 - 36 55 55

provincie Drenthe

Aan:

5.1.2e

5.1.2e

Assen, 18 januari 2019
Ons kenmerk 3/VTH/2019000117
Behandeld door mevrouw 5.1.2e (0592) 5.1.2e
Onderwerp: Aanvraag ontheffing; ex artikel 3.10, lid 2; Wet natuurbescherming, FEF 2019-012

Geachte heer,

Naar aanleiding van uw aanvraag d.d. 6 december 2018 (ons kenmerk 2019000107) ontvangt u hierbij ons besluit op grond van artikel 3.10 Wet natuurbescherming (Wnb) voor het doden van vossen met behulp van geweer, kunstmatige lichtbron bij het geweer en voor voorzieningen om de prooi te verlichten ter voorkoming van ernstige schade aan Freilandkippen. Uw aanvraag staat geregistreerd onder nummer FEF 2019-012.
De vos is een van nature op het Europese grondgebied van de lidstaten van de Europese Unie voorkomende diersoort. Ingevolge artikel 3.10 lid 1 sub a van de Wet Natuurbescherming is het verboden vossen te doden of te vangen.

Overwegingen
Ingevolge artikel 3.10, tweede lid, in samenhang met artikel 3.8, tweede lid van de Wnb kunnen wij, wanneer er geen andere bevredigende oplossing bestaat en indien geen afbreuk wordt gedaan aan een gunstige staat van instandhouding van de soort, een ontheffing verlenen van het bepaalde bij of krachtens artikelen 3.10 lid 1 sub a Wnb, ter voorkoming van ernstige schade aan gewassen, veehouderijen, bossen, visgronden, wateren of andere vormen van eigendom.

Wij zijn van mening dat er geen andere bevredigende oplossing bestaat, zoals artikel 3.8 lid 5 sub a Wnb voorschrijft, om te voorkomen dat vossen in de schemerperiode de buitenren en/of het kippenschuur binnengaan. Door het Freilandbedrijf zijn reeds twee verschillende preventieve middelen toegepast conform de Handreiking faunaschade van BIJ12 Unit Faunafonds. Ondanks deze getroffen maatregelen worden door vossen Freilandkippen gedood gedurende de schemerperiode en nacht.

Daar waar vossen de buitenren en/of kippenschuur binnen komen is er een zeer grote kans dat er ernstige schade optreedt. Een vos zal bij een overdaad aan prooidieren pogen zoveel mogelijk van deze prooidieren te doden het zogenaamde "surplus

killing" (Macdonald, David,1987). In gevallen waar een vos werkelijk de buitenren en/of kippenschuur binnen komt worden per nacht een groot aantal kippen gedood door de vos. Tevens is er kans op een paniekreactie van de kippen waarbij kippen worden gedood door verdrukking tijden het vluchten (Zwiggelte 2014). De schade van gedode kippen, aankoop en verlies eiproductie, is tussen de € 15 en € 20 per gedode kip. Reeds bij de dood van 13 - 17 kippen kan gesproken worden over ernstige schade.

Op basis van artikel 3.25 lid 1 Wnb dient in de ontheffing te worden opgenomen welke middelen gebruikt kunnen worden voor de uitvoering. Voor de uitvoering van deze ontheffing worden als middel aangewezen kogelgeweren en hagelgeweren.
Daarnaast biedt artikel 3.26 lid 3 Wnb de basis voor het gebruik van geweren na zonsondergang en voor zonsopkomst en voor middelen welke bij het geweer gebruikt mogen worden. Voor de uitvoering van deze ontheffing wordt een ontheffing verleend van het gestelde in artikel 3.26 lid 2 Wnb en wordt het toegestaan om geweren te gebruiken na zonsondergang en voor zonsopkomst waarbij gebruik wordt gemaakt van een kunstmatige lichtbron bij het geweer (niet aan het geweer vastgemaakt) en van voorzieningen om de prooi te verlichten (kunstlicht boven voerput).

Besluit
Op basis van vorenstaande hebben wij besloten om op basis van artikel 3.10 Wnb een ontheffing te verlenen voor het doden van vossen met behulp van geweer en kunstmatige lichtbron bij het geweer en voor voorzieningen om de prooi te verlichten gedurende de periode tussen zonsondergang en zonsopkomst ter voorkoming van ernstige schade aan Freilandkippen die geldt vanaf de datum een dag na verzending van dit besluit tot 1 januari 2023.

Voorwaarden
Wij adviseren u deze zorgvuldig door te nemen, omdat overtreding hiervan strafrechtelijke gevolgen kan hebben of kan leiden tot intrekking van het besluit.

Van de ontheffing mag alleen gebruik gemaakt worden onder de volgende voorwaarden:

1. Deze ontheffing heeft enkel betrekking op het doden van vossen door de in de aanvraag voor ontheffing genoemde personen:

   . 5.1.2e , jachtaktenummer 5.1.2e

   met behulp van geweer en kunstmatige lichtbron bij het geweer en voor voorzieningen om de prooi te verlichten gedurende genoemde periode, tussen zonsondergang en zonsopkomst ter plaatse van het schadeperceel, zoals aangegeven op het bij dit besluit behorende gewaarmerkte topografische kaartje.

2. De grondgebruiker is verplicht alle schade tijdens de looptijd van de ontheffing te melden op www.faunaschade.nl. De schade dient binnen 48 uur nadat deze is opgetreden gemeld te worden zodat deze steekproefsgewijs gevalideerd kan worden. De door vossen aangerichte schade komt niet in aanmerking voor een tegemoetkoming aangezien de vos op de landelijke vrijstellingslijst staat. De

gemelde schade hoeft, na het invoeren, niet doorgezet te worden voor een tegemoetkoming (het betalen van de € 300,--).

3. De percelen behorende bij het Freilandbedrijf waar de kippen gehouden worden dienen voorzien te zijn van tenminste twee preventieve middelen conform de Handreiking faunaschade van BIJ12 Unit Faunafonds voorschrijft.

4. Het gebruik van dit besluit is strikt persoonlijk en is uitsluitend voorbehouden aan de in voorschrift 1 genoemde jachtaktehouders. De jachtaktehouder is verplicht een kopie van dit besluit bij zich te dragen, alsmede een legitimatiebewijs, alsmede de jachtakte. De documenten moeten op eerste vordering van de daartoe bevoegde ambtenaren onmiddellijk ter inzage worden gegeven. De jachtaktehouders hebben toestemming om zich te doen vergezellen.

5. Er kan slechts gebruik worden gemaakt van de ontheffing, nadat de jachtaktehouders in het bezit zijn van een gedagtekende verklaring van de grondgebruiker, waarin de grondgebruiker toestemming geeft voor betreding van de bij hem of haar in gebruik zijnde gronden. Tevens, indien van de openbare weg geschenen en/of geschoten wordt, dient een grondgebruikersverklaring van de wegbeheerder in uw bezit te zijn. De verklaring moet op eerste vordering van de daartoe bevoegde ambtenaren onmiddellijk ter inzage worden gegeven.

6. Handelingen in het kader van deze ontheffing mogen niet geschieden op zon- en feestdagen.

7. Gedode vossen moeten, ter voorkoming van verspreiding van ziekten, zo spoedig mogelijk worden opgeruimd en vernietigd.

8. De ontheffing kan door de provincie worden geschorst of ingetrokken indien gewijzigde omstandigheden hiertoe aanleiding geven. De in voorwaarde 1 genoemde personen worden, door de provincie, schriftelijk geïnformeerd van de schorsing of intrekking.

9. Rapportageplicht
   Op grond van art 3.13 Wet natuurbescherming dient de jacht(akte)houder alle afschot te rapporteren bij de Faunabeheereenheid (Fbe). Geschoten vossen dienen binnen 48 uur gerapporteerd te worden in het Faunaregistratiesysteem. Voor rapportage van afschot op grond van deze ontheffing wordt door het Faunaloket Drenthe een machtiging in het Faunaregistratiesysteem aangemaakt. Rapportage op deze machtiging kan tot en met uiterlijk 2 januari 2018.

10. Meldingsplicht
    Voordat met het doden van vossen met behulp van het geweer en kunstmatige lichtbron bij het geweer en voor voorzieningen om de prooi te verlichten wordt aangevangen, dient hiervan - bij elk gebruik opnieuw - een werkdag van tevoren melding te worden gemaakt aan:
    Het team Vergunningverlening, Toezicht en Handhaving van de provincie Drenthe. Hiervoor moet het DIGITALE MELDINGSFORMULIER worden gebruikt. Dat is te vinden op www.provincie.drenthe.nl/meldenfaunabeheer

Bij vorenstaande meldingen dient u datum, aanvangstijd en eindtijd (met een maximale tijdspanne van 3 uur) en de betreffende diersoort van de actie te vermelden.

Vragen en toezicht
Mocht u vragen hebben over dit besluit dan verzoeken wij u contact op te nemen met Faunaloket Drenthe, t.a.v. mevrouw [redacted] Postbus 122, 9400 AC Assen, info@faunaloketdrenthe.nl of telefoon: (0592) 36 55 00.

De toezichthouders van de provincie Drenthe zijn belast met de handhaving van en toezicht op de naleving van de voorschriften van dit besluit.

Rechtsmiddelen
Bent u het niet eens met dit besluit, dan kunt u binnen zes weken na de dag van verzending ervan hiertegen een bezwaarschrift indienen bij het college van gedeputeerde staten van Drenthe. De dag van verzending is de dagtekening van het besluit. Voor meer informatie over het indienen van een bezwaarschrift verwijzen wij u naar http://www.provincie.drenthe.nl/loket/bezwaarschriften

Ter kennisneming is een afschrift van dit besluit toegezonden aan het BIJ12 Unit Faunafonds, de Faunabeheereenheid Drenthe en het Faunaloket Drenthe.

Hoogachtend,

Gedeputeerde Staten van Drenthe,
namens dezen,

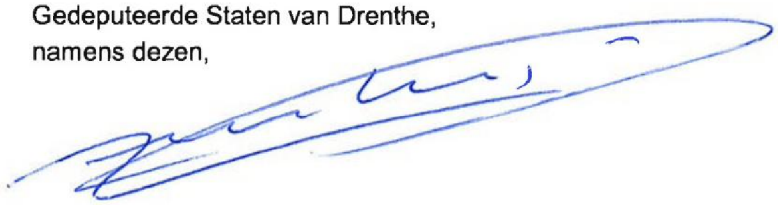

A. Venekamp,
teammanager Vergunningverlening, Toezicht en Handhaving

Bijlage(n):
ip/coll.

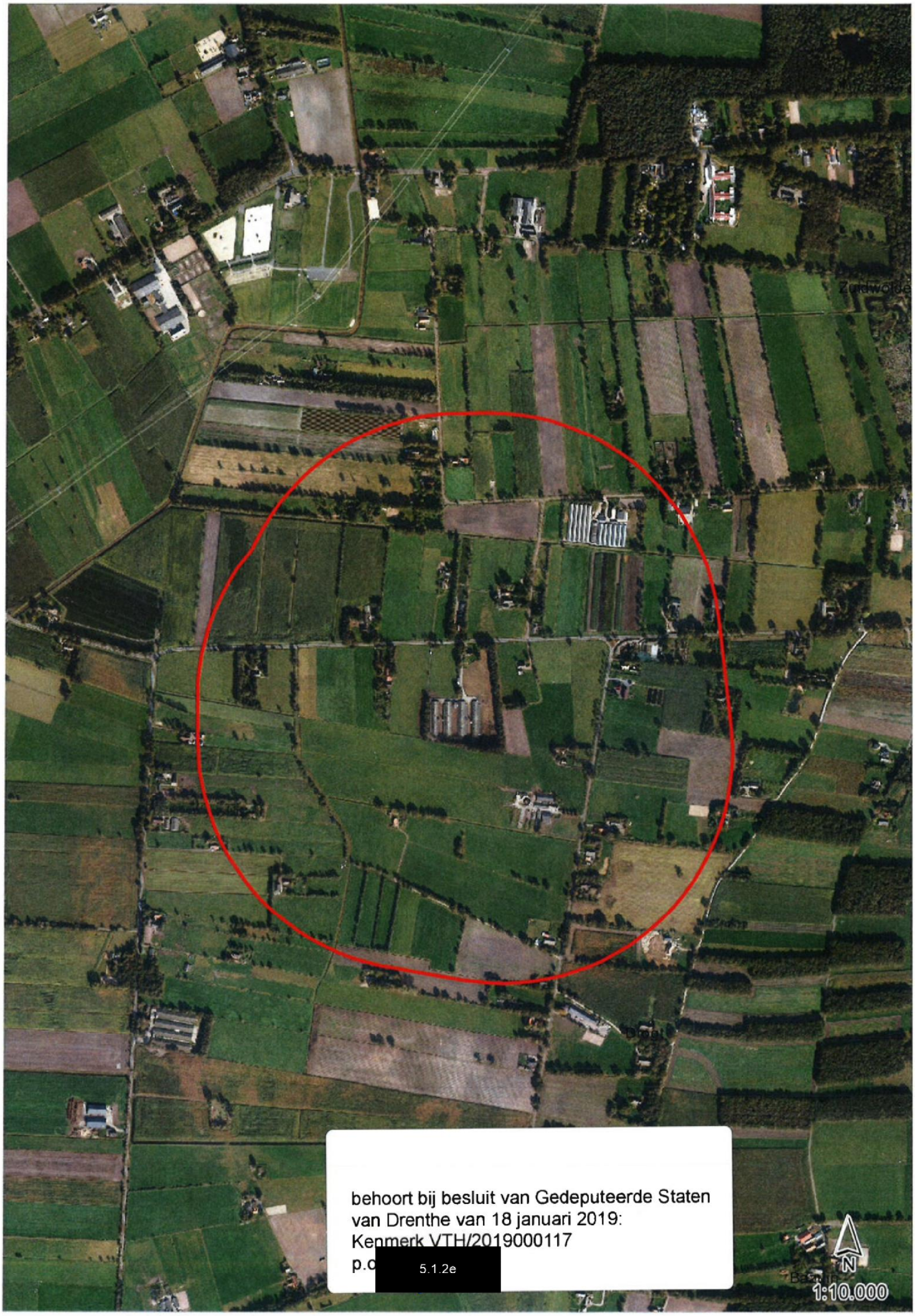
behoort bij besluit van Gedeputeerde Staten
van Drenthe van 18 januari 2019:
Kenmerk VTH/2019000117
p.o.
5.1.2e
N
1:10.000

BEKENDMAKING

Onderwerp: Wet natuurbescherming – ontheffing ter voorkoming van schade; verleende ontheffing

Gedeputeerde Staten van Drenthe delen mee dat zij op grond van artikel 3.10, lid 2 van de Wet natuurbescherming hebben besloten een ontheffing te verlenen voor het bestrijden van vossen met behulp van kunstlicht ter voorkoming van schade aan Freilandkippen op percelen aan de Burg. Tonckensstraat te Zuidwolde

U kunt de beschikking en de bijbehorende stukken vanaf 21 januari 2019 tot en met 3 maart 2019 digitaal inzien op de website http://www.provincie.drenthe.nl/actueel/bekendmakingen

Tot en met 3 maart 2019 kunnen belanghebbenden op grond van het bepaalde in de Algemene wet bestuursrecht bezwaar indienen bij het college van Gedeputeerde Staten van Drenthe. Voor meer informatie over de beroepsprocedure verwijzen wij u naar http://provincie.drenthe.nl/loket/bezwaarschriften

provinciehuis Westerbrink 1, Assen
postadres Postbus 122, 9400 AC Assen

www.drenthe.nl
0592 - 36 55 55

provincie Drenthe

Aan:

Assen, 18 januari 2019
Ons kenmerk 3/VTH/2019000117
Behandeld door mevrouw [redacted] (0592) [redacted]
Onderwerp: Aanvraag ontheffing; ex artikel 3.10, lid 2 Wet natuurbescherming, FEF 2019-012

Geachte heer,

Naar aanleiding van uw aanvraag d.d. 6 december 2018 (ons kenmerk 2019000107) ontvangt u hierbij ons besluit op grond van artikel 3.10 Wet natuurbescherming (Wnb) voor het doden van vossen met behulp van geweer, kunstmatige lichtbron bij het geweer en voor voorzieningen om de prooi te verlichten ter voorkoming van ernstige schade aan Freilandkippen. Uw aanvraag staat geregistreerd onder nummer FEF 2019-012.
De vos is een van nature op het Europese grondgebied van de lidstaten van de Europese Unie voorkomende diersoort. Ingevolge artikel 3.10 lid 1 sub a van de Wet Natuurbescherming is het verboden vossen te doden of te vangen.

Overwegingen
Ingevolge artikel 3.10, tweede lid, in samenhang met artikel 3.8, tweede lid van de Wnb kunnen wij, wanneer er geen andere bevredigende oplossing bestaat en indien geen afbreuk wordt gedaan aan een gunstige staat van instandhouding van de soort, een ontheffing verlenen van het bepaalde bij of krachtens artikelen 3.10 lid 1 sub a Wnb, ter voorkoming van ernstige schade aan gewassen, veehouderijen, bossen, visgronden, wateren of andere vormen van eigendom.

Wij zijn van mening dat er geen andere bevredigende oplossing bestaat, zoals artikel 3.8 lid 5 sub a Wnb voorschrijft, om te voorkomen dat vossen in de schemerperiode de buitenren en/of het kippenschuur binnengaan. Door het Freilandbedrijf zijn reeds twee verschillende preventieve middelen toegepast conform de Handreiking faunaschade van BIJ12 Unit Faunafonds. Ondanks deze getroffen maatregelen worden door vossen Freilandkippen gedood gedurende de schemerperiode en nacht.

Daar waar vossen de buitenren en/of kippenschuur binnen komen is er een zeer grote kans dat er ernstige schade optreedt. Een vos zal bij een overdaad aan prooidieren pogen zoveel mogelijk van deze prooidieren te doden het zogenaamde "surplus

killing" (Macdonald, David,1987). In gevallen waar een vos werkelijk de buitenren en/of kippenschuur binnen komt worden per nacht een groot aantal kippen gedood door de vos. Tevens is er kans op een paniekreactie van de kippen waarbij kippen worden gedood door verdrukking tijden het vluchten (Zwiggelte 2014). De schade van gedode kippen, aankoop en verlies eiproductie, is tussen de € 15 en € 20 per gedode kip. Reeds bij de dood van 13 - 17 kippen kan gesproken worden over ernstige schade.

Op basis van artikel 3.25 lid 1 Wnb dient in de ontheffing te worden opgenomen welke middelen gebruikt kunnen worden voor de uitvoering. Voor de uitvoering van deze ontheffing worden als middel aangewezen kogelgeweren en hagelgeweren.
Daarnaast biedt artikel 3.26 lid 3 Wnb de basis voor het gebruik van geweren na zonsondergang en voor zonsopkomst en voor middelen welke bij het geweer gebruikt mogen worden. Voor de uitvoering van deze ontheffing wordt een ontheffing verleend van het gestelde in artikel 3.26 lid 2 Wnb en wordt het toegestaan om geweren te gebruiken na zonsondergang en voor zonsopkomst waarbij gebruik wordt gemaakt van een kunstmatige lichtbron bij het geweer (niet aan het geweer vastgemaakt) en van voorzieningen om de prooi te verlichten (kunstlicht boven voerput).

Besluit
Op basis van vorenstaande hebben wij besloten om op basis van artikel 3.10 Wnb een ontheffing te verlenen voor het doden van vossen met behulp van geweer en kunstmatige lichtbron bij het geweer en voor voorzieningen om de prooi te verlichten gedurende de periode tussen zonsondergang en zonsopkomst ter voorkoming van ernstige schade aan Freilandkippen die geldt vanaf de datum een dag na verzending van dit besluit tot 1 januari 2023.

Voorwaarden
Wij adviseren u deze zorgvuldig door te nemen, omdat overtreding hiervan strafrechtelijke gevolgen kan hebben of kan leiden tot intrekking van het besluit.

Van de ontheffing mag alleen gebruik gemaakt worden onder de volgende voorwaarden:

1. Deze ontheffing heeft enkel betrekking op het doden van vossen door de in de aanvraag voor ontheffing genoemde personen met behulp van geweer en kunstmatige lichtbron bij het geweer en voor voorzieningen om de prooi te verlichten gedurende genoemde periode, tussen zonsondergang en zonsopkomst ter plaatse van het schadeperceel, zoals aangegeven op het bij dit besluit behorende gewaarmerkte topografische kaartje.

2. De grondgebruiker is verplicht alle schade tijdens de looptijd van de ontheffing te melden op www.faunaschade.nl. De schade dient binnen 48 uur nadat deze is opgetreden gemeld te worden zodat deze steekproefsgewijs gevalideerd kan worden. De door vossen aangerichte schade komt niet in aanmerking voor een tegemoetkoming aangezien de vos op de landelijke vrijstellingslijst staat. De gemelde schade hoeft, na het invoeren, niet doorgezet te worden voor een tegemoetkoming (het betalen van de € 300,--).

3. De percelen behorende bij het Freilandbedrijf waar de kippen gehouden worden dienen voorzien te zijn van tenminste twee preventieve middelen conform de Handreiking faunaschade van BIJ12 Unit Faunafonds voorschrijft.

4. Het gebruik van dit besluit is strikt persoonlijk en is uitsluitend voorbehouden aan de in voorschrift 1 genoemde jachtaktehouders. De jachtaktehouder is verplicht een kopie van dit besluit bij zich te dragen, alsmede een legitimatiebewijs, alsmede de jachtakte. De documenten moeten op eerste vordering van de daartoe bevoegde ambtenaren onmiddellijk ter inzage worden gegeven. De jachtaktehouders hebben toestemming om zich te doen vergezellen.

5. Er kan slechts gebruik worden gemaakt van de ontheffing, nadat de jachtaktehouders in het bezit zijn van een gedagtekende verklaring van de grondgebruiker, waarin de grondgebruiker toestemming geeft voor betreding van de bij hem of haar in gebruik zijnde gronden. Tevens, indien van de openbare weg geschenen en/of geschoten wordt, dient een grondgebruikersverklaring van de wegbeheerder in uw bezit te zijn. De verklaring moet op eerste vordering van de daartoe bevoegde ambtenaren onmiddellijk ter inzage worden gegeven.

6. Handelingen in het kader van deze ontheffing mogen niet geschieden op zon- en feestdagen genoemd in artikel 3.6 lid 2 van het Besluit natuurbescherming

7. Gedode vossen moeten, ter voorkoming van verspreiding van ziekten, zo spoedig mogelijk worden opgeruimd en vernietigd.

8. De ontheffing kan door de provincie worden geschorst of ingetrokken indien gewijzigde omstandigheden hiertoe aanleiding geven. De in voorwaarde 1 genoemde personen worden, door de provincie, schriftelijk geïnformeerd van de schorsing of intrekking.

9. Rapportageplicht
   Op grond van art 3.13 Wet natuurbescherming dient de jacht(akte)houder alle afschot te rapporteren bij de Faunabeheereenheid (Fbe). Geschoten vossen dienen binnen 48 uur gerapporteerd te worden in het Faunaregistratiesysteem. Voor rapportage van afschot op grond van deze ontheffing wordt door het Faunaloket Drenthe een machtiging in het Faunaregistratiesysteem aangemaakt. Rapportage op deze machtiging kan tot en met uiterlijk 2 januari 2023.

10. Meldingsplicht
    Voordat met het doden van vossen met behulp van het geweer en kunstmatige lichtbron bij het geweer en voor voorzieningen om de prooi te verlichten wordt aangevangen, dient hiervan - bij elk gebruik opnieuw - een werkdag van tevoren melding te worden gemaakt aan:
    Het team Vergunningverlening, Toezicht en Handhaving van de provincie Drenthe. Hiervoor moet het DIGITALE MELDINGSFORMULIER worden gebruikt. Dat is te vinden op www.provincie.drenthe.nl/meldenfaunabeheer.
    Bij vorenstaande meldingen dient u datum, aanvangstijd en eindtijd (met een maximale tijdspanne van 3 uur) en de betreffende diersoort van de actie te vermelden.

Vragen en toezicht
Mocht u vragen hebben over dit besluit dan verzoeken wij u contact op te nemen met Faunaloket Drenthe, t.a.v. mevrouw 5.1.2e Postbus 122, 9400 AC Assen, info@faunaloketdrenthe.nl of telefoon: (0592) 36 55 00.

De toezichthouders van de provincie Drenthe zijn belast met de handhaving van en toezicht op de naleving van de voorschriften van dit besluit.

Rechtsmiddelen
Bent u het niet eens met dit besluit, dan kunt u binnen zes weken na de dag van verzending ervan hiertegen een bezwaarschrift indienen bij het college van gedeputeerde staten van Drenthe. De dag van verzending is de dagtekening van het besluit. Voor meer informatie over het indienen van een bezwaarschrift verwijzen wij u naar http://www.provincie.drenthe.nl/loket/bezwaarschriften

Ter kennisneming is een afschrift van dit besluit toegezonden aan het BIJ12 Unit Faunafonds, Faunabeheereenheid Drenthe en het Faunaloket Drenthe.

Hoogachtend,

Gedeputeerde Staten van Drenthe,
namens dezen,

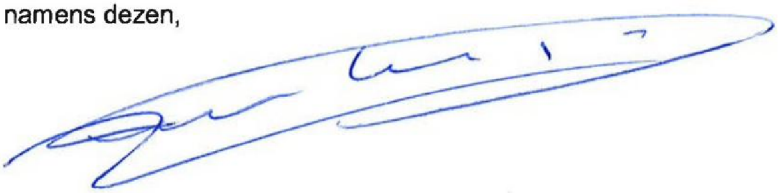

A. Venekamp,
teammanager Vergunningverlening, Toezicht en Handhaving

Bijlage(n):
ip/coll.

Bekendmakingen en vergunningen - Nieuwe advertentie / bekendmaking

Via dit formulier kun je advertenties voor publicatie in krant en op de website aanleveren. De deadline is **dinsdagmiddag 12.00 uur**. Alleen advertenties die via dit formulier zijn aangeleverd worden gepubliceerd.
Items gemarkeerd met een * zijn verplicht om in te vullen. Heb je vragen? Neem dan contact op met je communicatieadviseur of met 5.1.2i e@drenthe.nl.

Meer informatie over advertenties en bekendmakingen: zie Huisnet.

Algemeen

Producttype	natuurbeschermingsvergunning
Titel / kop (wordt gepubliceerd op website)	Ontheffing verleend ter voorkoming van schade
Korte tekst (samenvatting) voor advertentie in krant. Wordt ook op de website gepubliceerd.	Ontheffing verleend voor het bestrijden van vossen met behulp van kunstlicht ter voorkoming van schade aan Freilandkippen op percelen aan de Burg. Tonckensstraat te Zuidwolde
Lange tekst (publicatie op website)	61958888_4329802_2019-012 5.1.2e - 5.1.2e bekendmaking_ontheffing.docx

Extra gegevens

Publicatiedatum	21-01-2019

Let op: De bekendmaking staat 2 maanden op de website van de provincie Drenthe. Daarna wordt de bekendmaking (met eventuele bijbehorende documenten) automatisch verborgen.

Publiceren in de volgende titels: (max. 2 titels, bekijk de helptekst voor het verspreidingsgebied)	Geen publicatie in krant, alleen op website
Publicatie in Staatscourant (www.staatscourant.nl)?	Nee
Gemeente	Niet van toepassing
Is de bekendmaking vergunning-gerelateerd?	Ja
Locatie - Postcode	
Locatie - Huisnr:	nvt
Start termijn (inzage/bezwaar)	21-01-2019
Einde termijn	28-02-2019

Standaardtekst onderaan advertenties

Op www.provincie.drenthe.nl/bekendmakingen vindt u meer informatie en de mogelijkheden om te reageren. U kunt de stukken ook inzien in het provinciehuis, Westerbrink 1 in Assen, (0592) 36 55 55. Op de hoogte blijven van de bekendmakingen in uw regio van gemeente, waterschap, provincie en Rijk? Abonneer u op de e-mailservice van www.overheid.nl.

Opmerkingen (niet voor publicatie)

Opmerkingen t.b.v. de redactie	
Naam contactpersoon / invuller	5.1.2e
E-mailadres contactpersoon / invuller	5.1.2e @drenthe.nl
Team	Vergunningverlening, Toezicht en Handhaving

Wil je deze advertentietekst ook naar een ander adres sturen (bijvoorbeeld je afdelingssecretariaat)?	Nee
Verwacht je over dit onderwerp (klant) vragen?	Nee

Let op: controleer alle ingevulde velden. Hierna wordt je formulier direct verzonden naar de redactie.

PROVINCIE DRENTHE
No.: 20190001os
Ingek.: 15 JAN. 2019
TEAM: VTH
TE BEH. DOOR: 5.1.2e
DWS: 8 | G.AFD.: 13-03-2019

Aanvraag ontheffing ex artikel 3.3-3.10 Wet natuurbescherming

Lees voor het invullen eerst de toelichting per vraag.

A. GEGEVENS AANVRAGER

De aanvrager is meestal grondgebruiker.

Naam:	5.1.2e	M/V
Adres:		
Postcode en plaats:		
Telefoonnummer:		
E-mailadres:	5.1.2e @drenthe.nl	
Jachtaktenummer (**):		
Relatienummer provincie:		(indien bekend)

Indien aanvrager een rechtspersoon is geef dan hieronder aan:

Naam en voorletters contactpersoon:		M/V*
Functie contactpersoon bij aanvrager:		

Aanvrager is een:

☐	natuurlijk persoon		
☒	rechtspersoon:	inschrijfnummer Kamer van Koophandel:	5.1.2e
		plaats van inschrijving:	01-05-2009
		datum van inschrijving:	VEENAAM.

Gaat u zelf de schade bestrijden?

☐ Ja
☒ Nee

Als u deze vraag met 'nee' hebt beantwoord, vul hier dan de gegevens van de persoon (jachtaktehouder) die de schade voor u gaat bestrijden in. Zijn er meerdere jachtaktehouders, voeg dan als bijlage een lijst toe met onderstaande gegevens van alle personen:

Naam:	5.1.2e	M/V
Geboortedatum:		
Adres:		
Postcode en plaats:		
Telefoonnummer:		
E-mailadres:	5.1.2e @hotmail.com	
Jachtaktenummer (**):	5.1.2e	
Relatienummer provincie:		(indien bekend)

* doorhalen wat niet van toepassing is.
** alleen nummers van geldige jachtakten

In te vullen door provincie	1	Aanvraagnummer		3	Paraaf	
	2	Ontvangstdatum		4	Opmerkingen	

B. DIERSOORT, SOORT ONTHEFFING EN MIDDELEN

B1 Diersoort en soort ontheffing

Kruis aan voor welke diersoort u een ontheffing aanvraagt en kruis per diersoort aan wat voor soort ontheffing u wenst.
Lees eerst aandachtig de toelichting bij de tabel.

		Soort ontheffing (zie toelichting)	jagen buiten jachtseizoen (1)	doden van zon op tot zon onder (2)	doden van zon onder tot zon op (3)	verstoren van vaste rust- en verblijfplaats (4)	doden of verstoren in bebouwde kom of op vliegveld (5)
		Diersoort					
A	☐	Wilde eend	☐	☐	■	■	☐
B	☐	Haas	☐	☐	■	■	☐
C	☐	Konijn	☐	☐	☐	■	☐
D	☐	Roek	■	☐	■	■	☐
E	☐	Fazant	☐	☐	■	■	☐
F	☐	Knobbelzwaan	■	☐	■	☐	☐
G	☐	Spreeuw	■	☐	■	■	☐
H	☐	Grauwe gans winter *1 nov-31 mrt*	■	☐	■	☐	☐
I	☐	Kolgans winter *1 nov-31 mrt*	■	☐	■	☐	☐
J	☐	Grauwe gans zomer *1 apr-31okt*	■	☐	■	☐	☐
K	☐	Kolgans zomer *1 apr-31okt*	■	☐	■	☐	☐
L	☐	Verwilderde boerengans	■	☐	☐	☐	☐
M	☐	Steenmarter	■	☐	■	■	☐
N	☒	Vos	■	■	☒	■	☐
O		Overige: _____	☐	☐	☐	☐	☐

B2 Gebruik Middelen

Kruis aan voor elke diersoort waarvoor u een ontheffing aanvraagt welke middelen u wenst te gebruiken

		Middel (zie toelichting)	Hagelgeweer	Kogelgeweer	Kogelgeweer tezamen met kunstlicht	Jachtvogels	Kastvallen en vangkooien of netten	slag-, snij- of steekwapens	Honden
		Diersoort							
A	☐	Wilde eend	☐	■	■	☐	☐	☐	☐
B	☐	Haas	☐	☐	☐	☐	☐	☐	☐
C	☐	Konijn	☐	☐	☐	☐	☐	☐	☐
D	☐	Roek	☐	☐	■	☐	☐	☐	☐
E	☐	Fazant	☐	■	■	☐	☐	☐	☐
F	☐	Knobbelzwaan	■	☐	■	■	☐	☐	☐
G	☐	Spreeuw	☐	☐	■	☐	☐	☐	☐
H	☐	Grauwe gans winter	☐	☐	■	☐	☐	☐	☐
I	☐	Kolgans winter	☐	☐	■	☐	☐	☐	☐
J	☐	Grauwe gans zomer	☐	☐	■	☐	☐	☐	☐
K	☐	Kolgans zomer	☐	☐	■	☐	☐	☐	☐
L	☐	Verwilderde boerengans	☐	☐	■	☐	☐	☐	☐
M	☐	Steenmarter	☐	☐	☐	☐	☐	☐	☐
N	☒	Vos	☒	☒	☒	☐	☐	☐	☐
O		Overige: _____	☐	☐	☐	☐	☐	☐	☐

C. REDEN ONTHEFFING

Om welke reden wordt een ontheffing aangevraagd?

Voor vogels kunt u kiezen uit één of meerdere onderstaande belangen:

a.	☐	in het belang van de volksgezondheid of de openbare veiligheid.
b.	☐	in het belang van de veiligheid van het luchtverkeer.
c.	☒	ter voorkoming van belangrijke schade aan gewassen, vee, bossen, bedrijfsmatige visserij en wateren.
d.	☐	ter bescherming van flora en fauna.
e.	☐	voor onderzoek, het uitzetten of herinvoeren van soorten, of voor de daarmee samenhangende teelt

Voor konijn, haas, steenmarter en vos of andere zoogdieren kunt u kiezen uit één of meerdere onderstaande belangen:

a.	☐	in het belang van de bescherming van de wilde flora of fauna, of in het belang van de instandhouding van de natuurlijke habitats.
b.	☐	in het belang van de volksgezondheid, de openbare veiligheid of andere dwingende redenen van groot openbaar belang, met inbegrip van redenen van sociale of economische aard en met inbegrip van voor het milieu wezenlijke gunstige effecten.
c.	☒	ter voorkoming van ernstige schade aan met name de gewassen, veehouderijen, bossen, visgronden, wateren of andere vormen van eigendom of ter voorkoming van schade of overlast, met inbegrip van schade aan sportvelden, schietterreinen, industrieterreinen, kazernes, of begraafplaatsen;
d.	☐	ter voorkoming of bestrijding van onnodig lijden van zieke of gebrekkige dieren;
e.	☐	Met het oog op andere belangen: _____

Als u hier mogelijkheid a, b, d of e hebt gekozen, kunt u verder gaan met onderdeel F.
Als u hebt gekozen voor mogelijkheid c, ga dan verder met onderdeel D.

D. PREVENTIEVE MAATREGELEN INCLUSIEF VERJAGING MET BETREKKING TOT LANDBOUWSCHADE

Welke preventieve maatregelen zijn en/of zullen worden getroffen om schade te voorkomen?

(Zie toelichting.)

☐ Geur- en smaakstoffen	te weten:
☐ Visuele middelen	te weten:
☐ Akoestische middelen	te weten:
☐ Visueel akoestische middelen	te weten:

☒ Afscherming	te weten: stroomdraad Lammeren worden op stal geboren
☐ Teelttechnische maatregelen	te weten:
☐ Afleidende middelen/aanbieden alternatief voedsel	te weten:
☐ Aantrekken natuurlijke vijanden	te weten:

Gedeputeerde Staten zullen pas een ontheffing voor het doden van dieren verlenen als preventieve maatregelen niet baten en er schade dreigt op te treden of reeds is opgetreden.

Is naar uw mening het effect van de toegepaste preventieve middelen voldoende geweest of zal naar uw mening het effect van de toe te passen preventieve maatregelen voldoende zijn?

☐ Ja
☒ Nee

➔ Zo ja, geef dan aan waarom u het doden van dieren als **aanvullend middel** noodzakelijk acht.
➔ Zo nee, licht dan hieronder toe waarom u tot de conclusie komt dat preventieve maatregelen niet afdoende zijn. Eventueel kunt u dit aangeven op een aparte bijlage. *Geeft u ook aan welke andere alternatieven daarnaast wel aanwezig zijn of overwogen zijn, maar niet zijn gebruikt en waarom niet.*

Schapen zijn kwetsbaar in de laatste periode van de dracht i.v.m. verrollen. Lammeren zijn kwetsbaar in de eerste maanden dat ze naar buiten gaan.

E. DREIGENDE OF OPGETREDEN SCHADE

Als er naar uw mening al sprake is van belangrijke/ernstige schade of wanneer belangrijke/ernstige schade dreigt, geef dan hieronder aan op welk(e) gewas(sen) of diersoort(en) deze schade betrekking heeft. Daarnaast vermeldt u overige bijzonderheden met betrekking tot de (dreigende) schade. U geeft bij reeds opgetreden schade ook aan of de schade is gemeld bij BIJ12 Unit Faunafonds en zo nee, waarom niet. Indien er onvoldoende ruimte beschikbaar is kunt u hiervoor een extra bijlage toevoegen.

Gewas (groep)	Diersoort(en) (+ aantallen)	Dreigende of reeds opgetreden belangrijke schade	Schade gemeld?
Schapen en	Lammeren 80	dreigende	ja/~~nee~~
			ja/nee
			ja/nee
			ja/nee

Onderbouw de dreigende of opgetreden belangrijke/ernstige schade door middel van, bij voorkeur officiële gegevens (bijvoorbeeld BIJ12 Unit Faunafonds,schadetaxaties in voorgaande jaren, enz.).

Wat is de totale oppervlakte aan schadegevoelig gewas waarvoor een ontheffing noodzakelijk wordt geacht en in welke periode heeft en/of verwacht u schade aan het gewas (schadegevoelige periode)?

Geef de totale oppervlakte weer per (gewas)groep.

Gewas(groep)	Oppervlakte	Schadegevoelige periode				periode ontheffing(*)
Schapen en	Lammeren	van	1-01	t/m	15-06	
		van		t/m		
		van		t/m		

Let op: Er is reeds belangrijke/ernstige schade ontstaan danwel dreigen te ontstaan. Van belangrijke/ernstige schade aan gewassen is sprake wanneer de schade minimaal 250 euro per geval bedraagt. Geef de totale oppervlakte weer per gewas(groep). Het kwantificeren van de omvang van de mogelijke schade kan in sommige gevallen ook gebeuren door bijvoorbeeld het opgeven van aantallen. Dit is ook het geval wanneer er sprake is van schade aan vee.

(*) als u ontheffing vraagt voor dezelfde periode als de schadegevoelige periode, kunt u volstaan met vermelding "idem". Wilt u in andere gevallen de periode van ontheffing aangeven en motiveren waarom deze afwijkt van de schadegevoelige periode?

Als u bij onderdeel C, optie c, "schade" hebt gekozen, kunt u verder gaan met onderdeel G.

F. (DREIGENDE) SCHADE EN PREVENTIEVE MAATREGELEN INCLUSIEF VERJAGING VAN DE BELANGEN OPGENOMEN ONDER a, b, d, e, BIJ PUNT C

Beschrijf hieronder waarom een ontheffing voor het verstoren of doden van dieren noodzakelijk is. Onderbouw dit met cijfers en/of andere gegevens, waaruit die noodzaak blijkt en geef tevens aan waarom volgens u het effect van de preventieve maatregelen onvoldoende is of zal zijn.

Landelijke vrijstelling overdag gebruikt worden Terwijl de vos een nachtdier is.

Wilt u hier invullen voor welke periode u ontheffing aanvraagt.

Van	15-01	t/m	15-06		diersoort / middel:	vos
Van		t/m			diersoort / middel:	
Van		t/m			diersoort / middel:	

Argumentatie:

~~Elders~~ Eldersloo / Nylande zie kaart

G. LOCATIE PERCEEL

Geef een omschrijving van de locatie van het 'perceel' (kadastrale gegevens, of duidelijke gebiedsgrenzen zoals wegen of kanalen).

Eldersloo / Nijlande zie kaart.

Geef zo nauwkeurig mogelijk aan op een bijgevoegde topografische kaart (schaal minimaal 1 : 25.000), waar de (potentiële) percelen zijn gelegen. Op de kaart moet een duidelijk herkenningspunt aanwezig zijn. Vangkooien en kastvallen kunnen op dezelfde topografische kaart worden aangegeven.

In welke gemeente(n) liggen de gronden waarvoor ontheffing wordt aangevraagd?

Gem. Aa en Hunze

H. ONDERTEKENING

Heeft u eerder een ontheffing op basis van de Flora- en Faunawet of de Wet natuurbescherming ontvangen voor bestrijding van dezelfde schade door dezelfde diersoort?

☒ Ja
☐ Nee

Zo ja, geef hieronder het nummer en jaar aan van de ontheffing op basis van de Flora- en faunawet of wet natuurbescherming.

Jaar:			Nummer ontheffing:	

Kruis hieronder aan welke bijlagen u hebt bijgevoegd bij uw aanvraag.

Altijd verplichte bijlagen:	☒	topografische kaart(en) (schaal minimaal 1:25.000)
Verplicht indien van toepassing:	☐	lijst personen die als ontheffinggebruiker optreden→ **(zie deel A)**
	☐	een uitgebreide onderbouwing van de ontheffingsaanvraag de (te verwachten) schade, preventieve maatregelen, in te zetten middelen etc. **(zie deel D, E, of F)**
	☐	overige:

De aanvrager verklaart dat hij/zij:

- alle gegevens naar waarheid heeft verstrekt;

- toestemming verleent aan Gedeputeerde Staten van de provincie Drenthe om alle inlichtingen in te winnen die voor de beoordeling van deze aanvraag nodig worden geacht;
- bekend is met de voorwaarden en verplichtingen ingevolge de Wet natuurbescherming en het daarbij behorende besluit en regeling;
- alle gewenste inlichtingen met betrekking tot de voor de beoordeling en controle benodigde gegevens terstond en naar waarheid zal verstrekken aan de ambtenaren die belast zijn met de behandeling en controle van de aanvraag;
- er mee bekend is dat een ontheffing kan worden ingetrokken, indien hij/zij één of meer uit zijn/haar verbintenis voortvloeiende verplichtingen niet nakomt, dan wel in het kader van de ontheffingverlening onjuiste gegevens heeft verstrekt.

Datum:	09-01-2019
Plaats:	5.1.2e .
Naam aanvrager/ondergetekende:	5.1.2e
Handtekening:	5.1.2e

I. VERKLARING POLITIE afd. Bijzondere Wetten

(eerst aanvraagformulier volledig invullen en ondertekenen)

Deze verklaring behoeft enkel te worden ingevuld wanneer de aanvraag betrekking heeft op bijzondere situaties (bijvoorbeeld binnen de bebouwde kom) en het gebruik van een geweer gewenst is. De verklaring dient te worden ingevuld door de politie van de regio waarin de jacht zal worden uitgeoefend.

Bestaat er vanuit de politie bezwaar tegen het verstrekken van de gevraagde ontheffing?

☐ Ja
☐ Nee

Zo ja, wat is de aard van het bezwaar / de bezwaren:

Datum:	
Plaats:	
Naam ondergetekende namens regiopolitie:	
Handtekening en stempel:	

Stuurt u het aanvraagformulier en alle bijlagen naar:

Faunaloket Drenthe
Postbus 122
9400 AC ASSEN
E-mail: info@faunaloketdrenthe.nl
Telefoon: (0592) 36 55 00

Onvolledig ingevulde formulieren, het ontbreken van de benodigde bijlagen en/of het onvoldoende onderbouwen van een aanvraag kan tot gevolg hebben dat de behandeling van uw aanvraag vertraging oploopt.

Het is raadzaam een kopie van het ingevulde aanvraagformulier te bewaren.

TOELICHTING PER VRAAG

Deel A

** Als u (of de eventuele andere ontheffinggebruiker) niet in het bezit bent van een geldige jachtakte, dan verlenen Gedeputeerde Staten doorgaans geen ontheffing voor het doden van dieren door middel van het geweer.

Deel B1 soorten

Toelichting bij de tabel.
Voor de in de tabel genoemde diersoorten zijn Gedeputeerde Staten bevoegd onder voorwaarden ontheffing te verlenen voor verstoren of doden. De genoemde mogelijkheden zijn daarbij denkbaar. Niet voor alle diersoorten zijn alle mogelijkheden relevant of toegestaan. Daar waar op voorhand al geen ontheffing mogelijk of zinvol is, is het vak in de tabel zwart gemaakt. U kunt die mogelijkheid dus niet aankruisen.
Mocht u twijfelen over het soort ontheffing dat u moet aanvragen, neemt u dan vooraf contact op met een van onze medewerkers (telefoonnummer 0592-365500).

1	Ontheffing voor het jagen op bejaagbare soorten, waarop de jacht niet is geopend (konijn, haas, houtduif, fazant en wilde eend)
2	Ontheffing voor het doden van dieren van zonsopkomst tot zonsondergang
3	Ontheffing voor het doden van dieren tussen zonsondergang en zonsopkomst
4	Ontheffing voor het verstoren van vaste rust- en verblijfplaats
5	Ontheffing voor het doden en verstoren van dieren binnen de bebouwde kom of op een vliegveld: ***ontheffingsaanvragen moeten veelal door de gemeente of vliegveldbeheerder worden ingediend***

Deel B2 middelen

Voor een ontheffing waarbij het gebruik van een geweer noodzakelijk is, komen alleen personen in aanmerking die beschikken over een geldige jachtakte. Voor het gebruik van jachtvogels komen alleen personen in aanmerking die beschikken over een geldige valkeniersakte.
Ontheffingen voor het gebruik van kastvallen en vangkooien worden maar zeer beperkt afgegeven. De afgifte vindt plaats op basis van de oppervlakte en de schadegevoeligheid van de gewassen. Daarom moet u een goede beschrijving hiervan opnemen in het aanvraagformulier.

Deel C

Voor vogels en zoogdieren zijn in de Wet natuurbescherming verschillende ontheffingsgronden. De correcte ontheffingsgrond dient hier aangekruist te worden.

Deel D

De Wet natuurbescherming bepaalt dat Gedeputeerde Staten slechts ontheffing verlenen voor het doden of verstoren van dieren op basis van de artikelen 3.3, 3.8 en 3.10 als er geen andere bevredigende oplossing bestaat en als geen afbreuk wordt gedaan aan de 'gunstige staat van instandhouding van de soort'. Dit betekent dat Gedeputeerde Staten bijvoorbeeld geen ontheffing verlenen voor het doden van een beschermde diersoort als schade afdoende kan worden voorkomen. Bij de aanvraag voor een ontheffing moet u daarom aannemelijk maken dat u voldoende preventieve maatregelen hebt genomen. Voor een compleet overzicht van te nemen preventieve maatregelen verwijzen wij u naar de Faunaschade Preventiekits en de Handreiking Faunaschade(http://www.bij12.nl/bij12units/faunafonds/faunaschade-preventiekit-fpk/)
In het aanvraagformulier noemen wij de volgende categorieën van preventieve maatregelen:

Geur- en smaakstoffen
Verspuiting op gewas, stammen, knoppen e.d. (Mesurol, AA-protect), zaaizaadbehandeling (Mesurol, Aachinon)

Visuele middelen
Vogelverschrikkers, ophangen lappen, stroken folie, zakken, vlaggen, kunstsperwer, vlieger, flitslampen, bol.

Akoestische middelen
Ratels, kleppermolentjes, rammelblikjes, schriklint, knalapparaat, ansiapistool, horifon, afspelen geluidsband met angstkreten, schrikgeluiden met wisselend interval (elektronisch).

Visueel akoestische middelen
Razzo-electron, modelvliegtuig, ritselfolie.

Afscherming
Gaasraster, elektrisch raster (schrikdraad netwerk), afdeknetten, spandraden, kuilnetten, afdekzeilen, boommanchetten, gaaskorven, gaaskokers.

Teelttechnische maatregelen
Zaaidiepte aanpassen (dieper zaaien), raskeuze, laten liggen van snoeihout, laten hangen van aangepikt fruit, percelen gelijk inzaaien (risicospreiding).

Afleidende middelen/aanbieden alternatief voedsel
Uitleggen snoeihout, voerakkers, wildweiden, bladakkers, bijvoedering, voederplaatsen.

Aantrekken natuurlijke vijanden
Nestgelegenheid roofvogels, zitpalen roofvogels.

Deel E
Als u ontheffing aanvraagt moet er tenminste sprake zijn van nog te verwachten schade. Een combinatie van reeds opgetreden schade en nog te verwachten schade is ook mogelijk. Het is niet zinvol een aanvraag voor ontheffing aan te vragen als de schade al is opgetreden en er dit jaar geen nieuwe schade meer dreigt. U kunt de feitelijke schadegegevens wel gebruiken voor een eventuele aanvraag voor ontheffing in volgende jaren.

Deel F
Ontheffingen voor luchtverkeer, openbare veiligheid en volksgezondheid kunnen alleen door respectievelijk de vliegveldbeheerder en de gemeente worden aangevraagd.
U moet hier ook de periode vermelden waarvoor ontheffing gevraagd wordt.
In alle gevallen moet u motiveren, bij voorkeur met officiële cijfers en gegevens onderbouwd, waarom u juist voor die periode ontheffing aanvraagt.

Deel H
Wilt u aangeven welke bijlagen u bijvoegt, waar nodig genummerd. Mocht u vragen hebben over de noodzakelijke bijlagen of over de informatie waarvan u verklaart op de hoogte te zijn, dan kunt u contact opnemen met een van de medewerkers van het Faunaloket Drenthe; E-mail: info@faunaloketdrenthe.nl Telefoon: (0592) 36 55 00

Deel I
De bijlage verklaring politie hoeft alleen ingevuld te worden als sprake is van genoemde omstandigheden onder deel I.

PB VERGUNNINGVERLENING, TOEZICHT EN HANDHAVING

Team: Vergunningverlening, Toezicht en	Registreren ja
Team: VTH	Kenmerk
Opsteller: de heer ing [redacted]	Mandaat ja
Paraaf Teamleider	Datum
Paraaf directeur	Datum
Paraaf	Trefwoord Aanhouden ontheffing bejaging ganzen
Afschrift aan [redacted], [redacted] [redacted] [redacted]@bij12.nl [redacted]@FBEdrenthe.onmicrosoft.com	Ingekomen
Aanwijzingen voor verzending	Verzonden Uiterlijk deze week versturen

Pagina('s) word(t)/(en) niet verstrekt

2 - 3

Duplicaat (ID 485304)

provinciehuis Westerbrink 1, Assen
postadres Postbus 122, 9400 AC Assen

www.drenthe.nl
0592 - 36 55 55

provincie Drenthe

Aan:

5.1.2e

5.1.2e

VERZONDEN 24 JAN. 2019

Assen, 24 januari 2019
Ons kenmerk 4/ VTH/2019000182
Behandeld door de heer ing 5.1.2e (0592) 5.1.2e
Onderwerp: Afwijzen aanvraag ontheffing; beheer en schadebestrijding,
FEF 2019-013

Geachte heer 5.1.2e

Op 15 januari 2019 hebben wij een aanvraag voor een ontheffing beheer en schadebestrijding ter voorkoming van schade aan schapen en lammeren van u ontvangen (ons kenmerk 2019000105). Wij wijzen uw aanvraag af.

Uit informatie blijkt dat de gegevens niet correct zijn. Met name het kaartje met daarop de gearceerde percelen is niet juist en het aantal schapen.

Mocht u vragen hebben dan verzoeken wij u contact op te nemen met Faunaloket Drenthe, t.a.v. mevrouw 5.1.2e Postbus 122, 9400 AC Assen, info@faunaloketdrenthe.nl of telefoon: (0592) 36 55 00.

Rechtsmiddelen
Bent u het niet eens met dit besluit, dan kunt u binnen zes weken na de dag van verzending ervan hiertegen een bezwaarschrift indienen bij het college van gedeputeerde staten van Drenthe. De dag van verzending is de dagtekening van het besluit. Voor meer informatie over het indienen van een bezwaarschrift verwijzen wij u naar http://www.provincie.drenthe.nl/loket/bezwaarschriften

Ter kennisneming is een afschrift van dit besluit toegezonden aan het Faunabeheereenheid Drenthe en BIJ12 Faunafonds.

Hoogachtend,

gedeputeerde staten van Drenthe,
namens deze,

dhr. A. Venekamp
Teamleider team Vergunningverlening, Toezicht en Handhaving

Google Maps Eldersloo



Afbeeldingen ©2019 DigitalGlobe,Google,Aerodata International Surveys,Kaartgegevens ©2019 Google 200 m

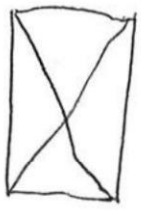
schapen

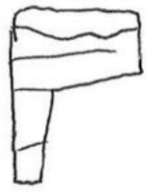
schapen.

PROVINCIE DRENTHE
No.: 20190000099
Ingek.: 16 JAN. 2019
TEAM: VTH
TE BEH. DOOR: 5.1.2e
DWS: 8 | G.AFD.: 13-03-2019

Aanvraag ontheffing ex artikel 3.3-3.10 Wet natuurbescherming

Lees voor het invullen eerst de toelichting per vraag.

A. GEGEVENS AANVRAGER

De aanvrager is meestal grondgebruiker

Naam:	5.1.2e	M/V*
Adres:		
Postcode en plaats:		
Telefoonnummer:		
E-mailadres:	5.1.2e @hotmail.com	
Jachtaktenummer (**):		
Relatienummer provincie:		(indien bekend)

Indien aanvrager een rechtspersoon is geef dan hieronder aan:

Naam en voorletters contactpersoon:		M/V*
Functie contactpersoon bij aanvrager:		

Aanvrager is een:

☐	natuurlijk persoon		
☒	rechtspersoon:	inschrijfnummer Kamer van Koophandel:	5.1.2e
		plaats van inschrijving:	Groningen.
		datum van inschrijving:	2010

Gaat u zelf de schade bestrijden?

☐ Ja
☒ Nee

Als u deze vraag met 'nee' hebt beantwoord, vul hier dan de gegevens van de persoon (jachtaktehouder) die de schade voor u gaat bestrijden in. Zijn er meerdere jachtaktehouders, voeg dan als bijlage een lijst toe met onderstaande gegevens van alle personen:

Naam:	5.1.2e	M/V*
Geboortedatum:		
Adres:		
Postcode en plaats:		
Telefoonnummer:	5.1.2e	
E-mailadres:	5.1.2e @WKS.NL	
Jachtaktenummer (**):	5.1.2e	
Relatienummer provincie:		(indien bekend)

* doorhalen wat niet van toepassing is.
** alleen nummers van geldige jachtakten

In te vullen door provincie	1	Aanvraagnummer		3	Paraaf	
	2	Ontvangstdatum		4	Opmerkingen	

B2 Gebruik Middelen

Kruis aan voor elke diersoort waarvoor u een ontheffing aanvraagt welke middelen u wenst te gebruiken

		Middel (zie toelichting)	Hagelgeweer	Kogelgeweer	Kogelgeweer tezamen met kunstlicht	Jachtvogels	Kastvallen en vangkooien of netten	slag-, snij- of steekwapens	Honden
		Diersoort							
A	☐	Wilde eend	☐			☐	☐	☐	☐
B	☐	Haas	☐	☐	☐	☐	☐	☐	☐
C	☐	Konijn	☐	☐	☐	☐	☐	☐	☐
D	☐	Roek	☐	☐		☐	☐	☐	☐
E	☐	Fazant	☐			☐	☐	☐	☐
F	☐	Knobbelzwaan		☐			☐	☐	☐
G	☐	Spreeuw	☐	☐		☐	☐	☐	☐
H	☐	Grauwe gans winter	☐	☐		☐	☐	☐	☐
I	☐	Kolgans winter	☐	☐		☐	☐	☐	☐
J	☐	Grauwe gans zomer	☐	☐		☐	☐	☐	☐
K	☐	Kolgans zomer	☐	☐		☐	☐	☐	☐
L	☐	Verwilderde boerengans	☐	☐		☐	☐	☐	☐
M	☐	Steenmarter	☐	☐	☐	☐	☐	☐	☐
N	☒	Vos	☒	☒	☒	☐	☐	☐	☐
O		Overige: _____	☐	☐	☐	☐	☐	☐	☐

B. DIERSOORT, SOORT ONTHEFFING EN MIDDELEN

B1 Diersoort en soort ontheffing

Kruis aan voor welke diersoort u een ontheffing aanvraagt en kruis per diersoort aan wat voor soort ontheffing u wenst.
Lees eerst aandachtig de toelichting bij de tabel.

		Soort ontheffing (zie toelichting)	jagen buiten jachtseizoen (1)	doden van zon op tot zon onder (2)	doden van zon onder tot zon op (3)	verstoren van vaste rust- en verblijfplaats (4)	doden of verstoren in bebouwde kom of op vliegveld (5)
		Diersoort					
A	☐	Wilde eend	☐	☐			☐
B	☐	Haas	☐	☐			☐
C	☐	Konijn	☐	☐	☐		☐
D	☐	Roek		☐			☐
E	☐	Fazant	☐	☐			☐
F	☐	Knobbelzwaan		☐		☐	☐
G	☐	Spreeuw		☐			☐
H	☐	Grauwe gans winter *1 nov-31 mrt*		☐		☐	☐
I	☐	Kolgans winter *1 nov-31 mrt*		☐		☐	☐
J	☐	Grauwe gans zomer *1 apr-31okt*		☐		☐	☐
K	☐	Kolgans zomer *1 apr-31okt*		☐		☐	☐
L	☐	Verwilderde boerengans		☐	☐	☐	☐
M	☐	Steenmarter		☐			☐
N	☒	Vos			☒		☐
O		Overige: _____	☐	☐	☐	☐	☐

C. REDEN ONTHEFFING

Om welke reden wordt een ontheffing aangevraagd?

Voor vogels kunt u kiezen uit één of meerdere onderstaande belangen:

a.	☐	in het belang van de volksgezondheid of de openbare veiligheid.
b.	☐	in het belang van de veiligheid van het luchtverkeer.
c.	☒	ter voorkoming van belangrijke schade aan gewassen, vee, bossen, bedrijfsmatige visserij en wateren.
d.	☐	ter bescherming van flora en fauna.
e.	☐	voor onderzoek, het uitzetten of herinvoeren van soorten, of voor de daarmee samenhangende teelt

Voor konijn, haas, steenmarter en vos of andere zoogdieren kunt u kiezen uit één of meerdere onderstaande belangen:

a.	☐	in het belang van de bescherming van de wilde flora of fauna, of in het belang van de instandhouding van de natuurlijke habitats.
b.	☐	in het belang van de volksgezondheid, de openbare veiligheid of andere dwingende redenen van groot openbaar belang, met inbegrip van redenen van sociale of economische aard en met inbegrip van voor het milieu wezenlijke gunstige effecten.
c.	☒	ter voorkoming van ernstige schade aan met name de gewassen, veehouderijen, bossen, visgronden, wateren of andere vormen van eigendom of ter voorkoming van schade of overlast, met inbegrip van schade aan sportvelden, schietterreinen, industrieterreinen, kazernes, of begraafplaatsen;
d.	☐	ter voorkoming of bestrijding van onnodig lijden van zieke of gebrekkige dieren;
e.	☐	Met het oog op andere belangen: _____

Als u hier mogelijkheid a, b, d of e hebt gekozen, kunt u verder gaan met onderdeel F.
Als u hebt gekozen voor mogelijkheid c, ga dan verder met onderdeel D.

D. PREVENTIEVE MAATREGELEN INCLUSIEF VERJAGING MET BETREKKING TOT LANDBOUWSCHADE

Welke preventieve maatregelen zijn en/of zullen worden getroffen om schade te voorkomen?

(Zie toelichting.)

☐ Geur- en smaakstoffen	te weten:
☐ Visuele middelen	te weten:
☐ Akoestische middelen	te weten:
☐ Visueel akoestische middelen	te weten:

☒ Afscherming	te weten: stroomdraad Lammeren worden opstal geboren
☐ Teelttechnische maatregelen	te weten:
☐ Afleidende middelen/aanbieden alternatief voedsel	te weten:
☐ Aantrekken natuurlijke vijanden	te weten:

Gedeputeerde Staten zullen pas een ontheffing voor het doden van dieren verlenen als preventieve maatregelen niet baten en er schade dreigt op te treden of reeds is opgetreden.

Is naar uw mening het effect van de toegepaste preventieve middelen voldoende geweest of zal naar uw mening het effect van de toe te passen preventieve maatregelen voldoende zijn?

☐ Ja
☒ Nee

➔ Zo ja, geef dan aan waarom u het doden van dieren als **aanvullend middel** noodzakelijk acht.
➔ Zo nee, licht dan hieronder toe waarom u tot de conclusie komt dat preventieve maatregelen niet afdoende zijn. Eventueel kunt u dit aangeven op een aparte bijlage. *Geeft u ook aan welke andere alternatieven daarnaast wel aanwezig zijn of overwogen zijn, maar niet zijn gebruikt en waarom niet.*

Schapen zijn kwetsbaar in de laatste periode van de dracht i.v.m. verrollen
Lammeren zijn kwetsbaar in de eerste maanden dat ze naar buiten gaan.

E. DREIGENDE OF OPGETREDEN SCHADE

Als er naar uw mening al sprake is van belangrijke/ernstige schade of wanneer belangrijke/ernstige schade dreigt, geef dan hieronder aan op welk(e) gewas(sen) of diersoort(en) deze schade betrekking heeft. Daarnaast vermeldt u overige bijzonderheden met betrekking tot de (dreigende) schade. U geeft bij reeds opgetreden schade ook aan of de schade is gemeld bij BIJ12 Unit Faunafonds en zo nee, waarom niet. Indien er onvoldoende ruimte beschikbaar is kunt u hiervoor een extra bijlage toevoegen.

Gewas (groep)	Diersoort(en) (+ aantallen)	Dreigende of reeds opgetreden belangrijke schade	Schade gemeld?
Schapen en lammeren	164	dreigende	~~ja~~/nee
			ja/nee
			ja/nee
			ja/nee

Onderbouw de dreigende of opgetreden belangrijke/ernstige schade door middel van, bij voorkeur officiële gegevens (bijvoorbeeld BIJ12 Unit Faunafonds,schadetaxaties in voorgaande jaren, enz.).

Wat is de totale oppervlakte aan schadegevoelig gewas waarvoor een ontheffing noodzakelijk wordt geacht en in welke periode heeft en/of verwacht u schade aan het gewas (schadegevoelige periode)?

Geef de totale oppervlakte weer per (gewas)groep.

Gewas(groep)	Oppervlakte		Schadegevoelige periode				periode ontheffing(*)
Schapen Rammeren			van	15-01	t/m	15-06	
			van		t/m		
			van		t/m		

Let op: Er is reeds belangrijke/ernstige schade ontstaan danwel dreigen te ontstaan. Van belangrijke/ernstige schade aan gewassen is sprake wanneer de schade minimaal 250 euro per geval bedraagt. Geef de totale oppervlakte weer per gewas(groep). Het kwantificeren van de omvang van de mogelijke schade kan in sommige gevallen ook gebeuren door bijvoorbeeld het opgeven van aantallen. Dit is ook het geval wanneer er sprake is van schade aan vee.

(*) als u ontheffing vraagt voor dezelfde periode als de schadegevoelige periode, kunt u volstaan met vermelding "idem". Wilt u in andere gevallen de periode van ontheffing aangeven en motiveren waarom deze afwijkt van de schadegevoelige periode?

Als u bij onderdeel C, optie c, "schade" hebt gekozen, kunt u verder gaan met onderdeel G.

F. (DREIGENDE) SCHADE EN PREVENTIEVE MAATREGELEN INCLUSIEF VERJAGING VAN DE BELANGEN OPGENOMEN ONDER a, b, d, e, BIJ PUNT C

Beschrijf hieronder waarom een ontheffing voor het verstoren of doden van dieren noodzakelijk is. Onderbouw dit met cijfers en/of andere gegevens, waaruit die noodzaak blijkt en geef tevens aan waarom volgens u het effect van de preventieve maatregelen onvoldoende is of zal zijn.

De landelijke vrijstelling overdag gebruikt worden
Terwijl de vos een nachtdier is.

Wilt u hier invullen voor welke periode u ontheffing aanvraagt.

Van	15-01-19	t/m	15-06-19		diersoort / middel:	Vos
Van		t/m			diersoort / middel:	
Van		t/m			diersoort / middel:	

Argumentatie:

G. LOCATIE PERCEEL

Geef een omschrijving van de locatie van het 'perceel' (kadastrale gegevens, of duidelijke gebiedsgrenzen zoals wegen of kanalen).

Nooit gedaalt zie Kaart Bijlage I
Hoornse Butten

Geef zo nauwkeurig mogelijk aan op een bijgevoegde topografische kaart (schaal minimaal 1 : 25.000), waar de (potentiële) percelen zijn gelegen. Op de kaart moet een duidelijk herkenningspunt aanwezig zijn. Vangkooien en kastvallen kunnen op dezelfde topografische kaart worden aangegeven.

In welke gemeente(n) liggen de gronden waarvoor ontheffing wordt aangevraagd?

Aa en Hunze

H. ONDERTEKENING

Heeft u eerder een ontheffing op basis van de Flora- en Faunawet of de Wet natuurbescherming ontvangen voor bestrijding van dezelfde schade door dezelfde diersoort?

☒ Ja
☒ Nee

Zo ja, geef hieronder het nummer en jaar aan van de ontheffing op basis van de Flora- en faunawet of wet natuurbescherming.

Jaar:			Nummer ontheffing:	
13/14			148 B	

Kruis hieronder aan welke bijlagen u hebt bijgevoegd bij uw aanvraag.

Altijd verplichte bijlagen:	☒	topografische kaart(en) (schaal minimaal 1:25.000)
Verplicht indien van toepassing:	☐	lijst personen die als ontheffinggebruiker optreden→ **(zie deel A)**
	☐	een uitgebreide onderbouwing van de ontheffingsaanvraag de (te verwachten) schade, preventieve maatregelen, in te zetten middelen etc. **(zie deel D, E, of F)**
	☐	overige:

De aanvrager verklaart dat hij/zij:

- alle gegevens naar waarheid heeft verstrekt;

- toestemming verleent aan Gedeputeerde Staten van de provincie Drenthe om alle inlichtingen in te winnen die voor de beoordeling van deze aanvraag nodig worden geacht;
- bekend is met de voorwaarden en verplichtingen ingevolge de Wet natuurbescherming en het daarbij behorende besluit en regeling;
- alle gewenste inlichtingen met betrekking tot de voor de beoordeling en controle benodigde gegevens terstond en naar waarheid zal verstrekken aan de ambtenaren die belast zijn met de behandeling en controle van de aanvraag;
- er mee bekend is dat een ontheffing kan worden ingetrokken, indien hij/zij één of meer uit zijn/haar verbintenis voortvloeiende verplichtingen niet nakomt, dan wel in het kader van de ontheffingverlening onjuiste gegevens heeft verstrekt.

Datum:	14-01-2019
Plaats:	5.1.2e
Naam aanvrager/ondergetekende:	5.1.2e
Handtekening:	5.1.2e

I. VERKLARING POLITIE afd. Bijzondere Wetten

(eerst aanvraagformulier volledig invullen en ondertekenen)

Deze verklaring behoeft enkel te worden ingevuld wanneer de aanvraag betrekking heeft op bijzondere situaties (bijvoorbeeld binnen de bebouwde kom) en het gebruik van een geweer gewenst is. De verklaring dient te worden ingevuld door de politie van de regio waarin de jacht zal worden uitgeoefend.

Bestaat er vanuit de politie bezwaar tegen het verstrekken van de gevraagde ontheffing?

☐ Ja
☐ Nee

Zo ja, wat is de aard van het bezwaar / de bezwaren:

Datum:	
Plaats:	
Naam ondergetekende namens regiopolitie:	
Handtekening en stempel:	

Stuurt u het aanvraagformulier en alle bijlagen naar:

Faunaloket Drenthe
Postbus 122
9400 AC ASSEN
E-mail: info@faunaloketdrenthe.nl
Telefoon: (0592) 36 55 00

Onvolledig ingevulde formulieren, het ontbreken van de benodigde bijlagen en/of het onvoldoende onderbouwen van een aanvraag kan tot gevolg hebben dat de behandeling van uw aanvraag vertraging oploopt.

Het is raadzaam een kopie van het ingevulde aanvraagformulier te bewaren.

PB BRIEVEN	Registreren ja
Team: VTH omgeving	Kenmerk
Opsteller: dhr. 5.1.2e	Mandaat ja
Paraaf hoofd afdeling	Datum
Paraaf directeur	Datum
Paraaf	
	Wnb beheer en schadebestrijding vos-drachtige ooien en lammeren
Afschrift aan ontheffing + gewaarmerkte kaart naar 5.1.2e, 5.1.2e, 5.1.2e, 5.1.2e 5.1.2i @bij12.nl 5.1.2i @FBEdrenthe.onmicrosoft.com (**inclusief alle bijlagen)** ENKEL OP PAPIER NAAR: nog overige adressen; zie bijlage in afschrift aan: **de ontheffing + gewaarmerkt kaartje**	
Ontheffing voor verzending: Met “alle bijlagen” wordt bedoeld: - GEWAARMERKTE topografische kaartje met gearceerd de schadepercelen **Dus voor overige adressen: alleen de ontheffing + gewaarmerkt kaartje**	**Uiterlijk 28 januari verzenden ivm bekendmaking op 29 januari.**

Pagina('s) word(t)/(en) niet verstrekt

2 - 6

Duplicaat (ID 485310)

PB BRIEVEN

Registreren ja

Team: VTH omgeving

Kenmerk

Opsteller: dhr. 5.1.2e

Mandaat ja

Paraaf hoofd afdeling

Datum

Paraaf directeur

Datum

Paraaf

Wnb beheer en schadebestrijding vos-drachtige ooien en lammeren

Afschrift aan ontheffing + gewaarmerkte kaart naar

5.1.2e, 5.1.2e, 5.1.2e, 5.1.2e

Ontheffing voor website

Met “alle bijlagen” wordt bedoeld:

- GEWAARMERKTE topografische kaartje met gearceerd de schadepercelen + bekendmaking

… op website 29 januari

Pagina('s) word(t)/(en) niet verstrekt

2 - 6

Duplicaat (ID 485315)

provinciehuis Westerbrink 1, Assen
postadres Postbus 122, 9400 AC Assen

www.drenthe.nl
0592 - 36 55 55

provincie Drenthe

Aan:

5.1.2e

5.1.2e

Assen, 28 januari 2019
Ons kenmerk 5/VTH/2019000270
Behandeld door mevrouw 5.1.2e (0592) 5.1.2e
Onderwerp: Aanvraag ontheffing; ex artikel 3.10, lid 2; Wet natuurbescherming
FEF 2019-014

Geachte heer 5.1.2e

Naar aanleiding van uw aanvraag d.d. 16 januari 2019 (ons kenmerk 2019000099) ontvangt u hierbij ons besluit op grond van artikel 3.10 Wet natuurbescherming (Wnb) voor het doden van vossen met behulp van geweer, kunstmatige lichtbron bij het geweer en voor voorzieningen om de prooi te verlichten ter voorkoming van ernstige schade aan drachtige ooien en lammeren. Uw aanvraag staat geregistreerd onder nummer FEF 2019-014.

Overwegingen
De vos is een van nature op het Europese grondgebied van de lidstaten van de Europese Unie voorkomende diersoort. Ingevolge artikel 3.10 lid 1 sub a van de Wet Natuurbescherming is het verboden vossen opzettelijk te doden of te vangen.

Ingevolge artikel 3.10, tweede lid, in samenhang met artikel 3.8, tweede lid van de Wnb kunnen wij, wanneer er geen andere bevredigende oplossing bestaat en indien geen afbreuk wordt gedaan aan een gunstige staat van instandhouding van de soort, een ontheffing verlenen van het bepaalde bij of krachtens artikelen 3.10 lid 1 sub a Wnb, ter voorkoming van ernstige schade aan met name de gewassen, veehouderijen, bossen, visgronden, wateren of andere vormen van eigendom.

Wij zijn van mening dat er geen andere bevredigende oplossing bestaat, zoals artikel 3.8 lid 5 sub a Wnb voorschrijft, om te voorkomen dat vossen tussen zonsondergang en zonsopkomst drachtige ooien en lammeren verwonden en/of doden. In de schapenhouderij is het algemeen gebruikelijk dat schapen gedurende de wintermaanden worden ingeschaard op percelen grasland van melkveehouders. Een perceel wordt enkele dagen tot weken begraasd waarna de schapen verplaatst worden naar het volgende perceel. Het plaatsen van een elektrisch gaasraster is hierbij een te bewerkelijke methode van afscherming tegen predatie door de vos. In het Flora- en faunabeleidsplan Drenthe wordt afscherming een te grote investering

gezien voor incidenteel optredende schade, paragraaf 5.2 onder g. In de maand januari tot aan de lammertijd zijn drachtige ooien extra gevoelig voor verwenteling (het op de rug terecht komen) en hierdoor predatie. De ooien zijn topzwaar doordat ze drachtig zijn en ze hebben aan het einde van de winter een dikke vacht. Naast schapen die drachtig zijn of een dikke vacht hebben, hebben voornamelijk vleesrassen als de Texelaar extra kans op verwenteling. Deze rassen zijn van zichzelf robuust en niet zo lenig en komen minder gemakkelijk overeind. Zeker na regen, als hun vacht nog zwaar is van het water, zijn ze, eenmaal op hun rug gerold, niet meer zelf in staat om overeind te komen (Persbericht Dierenbescherming 2014). Eenmaal verwentelde schapen worden door vossen als prooi beschouwd. Vossen zullen hierbij niet het schaap doden maar zal een levend schaap aanvreten. Hierbij begint de vos aan de weke delen van de onderbuik, meestal het uier. Schapen overleven veelal het aanvreten niet. (J.L. Mulder, 2005, Schapen en vossen in Waterland).

Voor lammeren is een andere bevredigende oplossing het tijdelijk ophokken van de ooien gedurende de lammerperiode. Lammeren mogen pas naar buiten nadat zij twee weken oud zijn. In de meest kwetsbare periode zijn de lammeren hiermee binnen. In de lammertijd begint echter het gras weer te groeien en is het voor de melkgift wenselijk dat de ooien in de weide staan om dit nieuwe gras te eten. Na de verplichte twee weken ophokken mogen de lammeren met de ooien mee de weide in. Deze periode zijn de lammeren nog korte tijd kwetsbaar voor predatie door de vos. Aangezien de lammertijd voornamelijk in maanden februari tot april valt duurt de kwetsbare periode tot juni.

Bij het door de vos doden van een drachtige ooi verliest de schapenhouder ook de ongeboren lammeren. De Nederlandse vleesrassen werpen gemiddeld twee lammeren (Wageningen UR, Handboek schapenhouderij). De gemiddelde kosten zijn derhalve die van het schaap en twee lammeren. De waarde hiervan overstijgt het bedrag van € 250,-- welke aangemerkt wordt als ernstige schade.
Indien het schaap het aanvreten wel overleefd is de economische schade gelijk of groter dan bij een gedood schaap. Een schaap zonder uier is onbruikbaar voor de vermeerdering en de dierenartskosten overstijgen veelal de waarde van het schaap. Bij lammeren is er een aanzienlijk prijsverschil tussen lammeren bestemd voor de slacht of voor de vermeerdering. Aangezien de schapenhouder geen kosten maakt in de periode tot aan verkoop van een slachtrijp lam wordt de verkoopprijs hiervan aangehouden bij de bepaling van de schade. Reeds bij de dood van één drachtige ooi en twee tot drie lammeren kan gesproken worden over ernstige schade.

In artikel 3.1 van het Besluit natuurbescherming is de vos op basis van artikel 3.15 landelijk vrijgesteld. Op basis van deze vrijstelling kan een grondgebruiker, ter voorkoming van schade, het gehele jaar de vos (laten) bejagen op zijn eigendommen. Een soort kan alleen landelijk vrijgesteld worden indien die niet in zijn voortbestaan wordt bedreigd of gevaar loopt. Met het vrijstellen is bepaald dat de gunstige staat van instandhouding van de vos niet in gevaar komt.

Op basis van artikel 3.25 lid 1 Wnb dient in de ontheffing te worden opgenomen welke middelen gebruikt kunnen worden voor de uitvoering. Voor de uitvoering van deze ontheffing worden als middel aangewezen kogelgeweren en hagelgeweren.
Daarnaast biedt artikel 3.26 lid 3 Wnb de basis voor het gebruik van geweren na zonsondergang en voor zonsopkomst en voor middelen welke bij het geweer gebruikt

mogen worden. Voor de uitvoering van deze ontheffing wordt een ontheffing verleend van het gestelde in artikel 3.26 lid 2 Wnb en wordt het toegestaan om geweren te gebruiken na zonsondergang en voor zonsopkomst waarbij gebruik wordt gemaakt van een kunstmatige lichtbron bij het geweer (niet aan het geweer vastgemaakt) en van voorzieningen om de prooi te verlichten (kunstlicht boven voerput).

Besluit
Op basis van vorenstaande hebben wij besloten om op basis van artikel 3.10 Wnb een ontheffing te verlenen voor het doden van vossen met behulp van geweer en kunstmatige lichtbron bij het geweer en voor voorzieningen om de prooi te verlichten gedurende de periode tussen zonsondergang en zonsopkomst ter voorkoming van ernstige schade aan drachtige ooien en lammeren. Dit besluit treedt in werking één dag na verzending van dit besluit en geldt tot 1 juni 2019.

Voorwaarden
Wij adviseren u deze zorgvuldig door te nemen, omdat overtreding hiervan strafrechtelijke gevolgen kan hebben of kan leiden tot intrekking van het besluit.

Van de ontheffing mag alleen gebruik gemaakt worden onder de volgende voorwaarden:

1. Deze ontheffing heeft enkel betrekking op het doden van vossen door de in de aanvraag voor ontheffing genoemde personen:
   - 5.1.2e jachtaktenr. 5.1.2e
   met behulp van geweer en kunstmatige lichtbron bij het geweer en voor voorzieningen om de prooi te verlichten gedurende genoemde periode, tussen zonsondergang en zonsopkomst ter plaatse van het schadeperceel, zoals aangegeven op het bij dit besluit behorende gewaarmerkte topografische kaartje. Het is de jachtaktehouder enkel toegestaan om gebruik te maken van de ontheffing in een straal van 500 meter rond percelen met schapen en/of lammeren. Zijn derhalve na verweiding geen schapen en/of lammeren meer aanwezig op een perceel dan kan rond en op het desbetreffende perceel geen gebruik gemaakt worden van de ontheffing. Op het gehele omlijnde gebied kan enkel worden gelichtbakt als op alle in de aanvraag opgegeven percelen schapen en/of lammeren lopen.

2. De grondgebruiker is verplicht alle schade tijdens de looptijd van de ontheffing te melden op www.faunaschade.nl. De schade dient binnen 48 uur nadat deze is opgetreden gemeld te worden zodat deze steekproefsgewijs gevalideerd kan worden. De door vossen aangerichte schade komt niet in aanmerking voor een tegemoetkoming aangezien de vos op de landelijke vrijstellingslijst staat. De gemelde schade hoeft, na het invoeren, niet doorgezet te worden voor een tegemoetkoming (het betalen van de € 300,--).

3. Het gebruik van dit besluit is strikt persoonlijk en is uitsluitend voorbehouden aan de in voorschrift 1 genoemde jachtaktehouders. De jachtaktehouder is verplicht een kopie van dit besluit bij zich te dragen, alsmede een legitimatiebewijs, alsmede de jachtakte. De documenten moeten op eerste vordering van de daartoe bevoegde ambtenaren onmiddellijk ter inzage worden gegeven. De jachtaktehouders hebben toestemming om zich te doen vergezellen.

4. Er kan slechts gebruik worden gemaakt van de ontheffing, nadat de jachtaktehouders in het bezit zijn van een gedagtekende verklaring van de grondgebruiker, waarin de grondgebruiker toestemming geeft voor betreding van de bij hem of haar in gebruik zijnde gronden. Tevens, indien van de openbare weg geschenen en/of geschoten wordt, dient een grondgebruikersverklaring van de wegbeheerder in uw bezit te zijn. De verklaring moet op eerste vordering van de daartoe bevoegde ambtenaren onmiddellijk ter inzage worden gegeven.

5. Handelingen in het kader van deze ontheffing mogen niet geschieden op zon- en feestdagen.

6. Gedode vossen moeten, ter voorkoming van verspreiding van ziekten, direct nadat de vos is bemachtigd, worden opgeruimd en vernietigd.

7. De ontheffing kan door de provincie worden geschorst of ingetrokken indien gewijzigde omstandigheden hiertoe aanleiding geven. De in voorwaarde 1 genoemde personen worden, door het Faunaloket Drenthe, schriftelijk geïnformeerd van de schorsing of intrekking.

8. Rapportageplicht
   Op grond van art 3.13 Wet natuurbescherming dient de jacht(akte)houder alle afschot te rapporteren bij de Faunabeheereenheid (Fbe). Geschoten vossen dienen binnen 48 uur gerapporteerd te worden in het Faunaregistratiesysteem. Voor rapportage van afschot op grond van deze ontheffing wordt door het Faunaloket Drenthe een machtiging in het Faunaregistratiesysteem aangemaakt. Rapportage op deze machtiging kan tot en met uiterlijk 2 juni 2019.

9. Meldingsplicht
   Voordat met het doden van vossen met behulp van het geweer en kunstmatige lichtbron bij het geweer en voor voorzieningen om de prooi te verlichten wordt aangevangen, dient hiervan - bij elk gebruik opnieuw - een werkdag van tevoren melding te worden gemaakt het team Vergunningverlening, Toezicht en Handhaving van de provincie Drenthe. Hiervoor moet het DIGITALE MELDINGSFORMULIER worden gebruikt. Dat is te vinden op www.provincie.drenthe.nl/meldenfaunabeheer
   Bij vorenstaande meldingen dient u datum, aanvangstijd en eindtijd (met een maximale tijdspanne van 3 uur) en de betreffende diersoort van de actie te vermelden.

Vragen en toezicht
Mocht u vragen hebben over dit besluit dan verzoeken wij u contact op te nemen met Faunaloket Drenthe, t.a.v. mevrouw [redacted] Postbus 122, 9400 AC Assen, info@faunaloketdrenthe.nl of telefoon: (0592) 36 55 00.

De toezichthouders van de provincie Drenthe zijn belast met de handhaving van en toezicht op de naleving van de voorschriften van dit besluit.

Rechtsmiddelen
Bent u het niet eens met dit besluit, dan kunt u binnen zes weken na de dag van verzending ervan hiertegen een bezwaarschrift indienen bij het college van

gedeputeerde staten van Drenthe. De dag van verzending is de dagtekening van het besluit. Voor meer informatie over het indienen van een bezwaarschrift verwijzen wij u naar http://www.provincie.drenthe.nl/loket/bezwaarschriften

Ter kennisneming is een afschrift van dit besluit toegezonden aan het BIJ12 Unit Faunafonds en de Faunabeheereenheid Drenthe.

Hoogachtend,

Gedeputeerde Staten van Drenthe,
namens dezen,



A. Venekamp,
teammanager Vergunningverlening, Toezicht en Handhaving

Bijlage(n):
ip/coll.



behoort bij besluit van Gedeputeerde Staten van Drenthe van 28 januari 2019:
Kenmerk VTH/2019000270
p.o. 5.1.2e

In afschrift aan:

- Dhr. [redacted]

Nooitgedacht

Bylage I

Hoornse Bulten

Rode Borgeden straat

Borge

Hoornse Bulten

0106

485312


Papenvoort
N
1:15.000

provinciehuis Westerbrink 1, Assen
postadres Postbus 122, 9400 AC Assen

www.drenthe.nl
0592 - 36 55 55

provincie Drenthe

Aan:

Assen, 28 januari 2019
Ons kenmerk 5/VTH/2019000270
Behandeld door mevrouw [redacted] (0592) [redacted]
Onderwerp: Aanvraag ontheffing; ex artikel 3.10, lid 2; Wet natuurbescherming

Geachte heer,

Naar aanleiding van uw aanvraag d.d. 16 januari 2019 (ons kenmerk 2019000099) ontvangt u hierbij ons besluit op grond van artikel 3.10 Wet natuurbescherming (Wnb) voor het doden van vossen met behulp van geweer, kunstmatige lichtbron bij het geweer en voor voorzieningen om de prooi te verlichten ter voorkoming van ernstige schade aan drachtige ooien en lammeren. Uw aanvraag staat geregistreerd onder nummer FEF 2019-014.

Overwegingen
De vos is een van nature op het Europese grondgebied van de lidstaten van de Europese Unie voorkomende diersoort. Ingevolge artikel 3.10 lid 1 sub a van de Wet Natuurbescherming is het verboden vossen opzettelijk te doden of te vangen.

Ingevolge artikel 3.10, tweede lid, in samenhang met artikel 3.8, tweede lid van de Wnb kunnen wij, wanneer er geen andere bevredigende oplossing bestaat en indien geen afbreuk wordt gedaan aan een gunstige staat van instandhouding van de soort, een ontheffing verlenen van het bepaalde bij of krachtens artikelen 3.10 lid 1 sub a Wnb, ter voorkoming van ernstige schade aan met name de gewassen, veehouderijen, bossen, visgronden, wateren of andere vormen van eigendom.

Wij zijn van mening dat er geen andere bevredigende oplossing bestaat, zoals artikel 3.8 lid 5 sub a Wnb voorschrijft, om te voorkomen dat vossen tussen zonsondergang en zonsopkomst drachtige ooien en lammeren verwonden en/of doden. In de schapenhouderij is het algemeen gebruikelijk dat schapen gedurende de wintermaanden worden ingeschaard op percelen grasland van melkveehouders. Een perceel wordt enkele dagen tot weken begraasd waarna de schapen verplaatst worden naar het volgende perceel. Het plaatsen van een elektrisch gaasraster is hierbij een te bewerkelijke methode van afscherming tegen predatie door de vos. In

het Flora- en faunabeleidsplan Drenthe wordt afscherming een te grote investering gezien voor incidenteel optredende schade, paragraaf 5.2 onder g. In de maand januari tot aan de lammertijd zijn drachtige ooien extra gevoelig voor verwenteling (het op de rug terecht komen) en hierdoor predatie. De ooien zijn topzwaar doordat ze drachtig zijn en ze hebben aan het einde van de winter een dikke vacht. Naast schapen die drachtig zijn of een dikke vacht hebben, hebben voornamelijk vleesrassen als de Texelaar extra kans op verwenteling. Deze rassen zijn van zichzelf robuust en niet zo lenig en komen minder gemakkelijk overeind. Zeker na regen, als hun vacht nog zwaar is van het water, zijn ze, eenmaal op hun rug gerold, niet meer zelf in staat om overeind te komen (Persbericht Dierenbescherming 2014). Eenmaal verwentelde schapen worden door vossen als prooi beschouwd. Vossen zullen hierbij niet het schaap doden maar zal een levend schaap aanvreten. Hierbij begint de vos aan de weke delen van de onderbuik, meestal het uier. Schapen overleven veelal het aanvreten niet. (J.L. Mulder, 2005, Schapen en vossen in Waterland).

Voor lammeren is een andere bevredigende oplossing het tijdelijk ophokken van de ooien gedurende de lammerperiode. Lammeren mogen pas naar buiten nadat zij twee weken oud zijn. In de meest kwetsbare periode zijn de lammeren hiermee binnen. In de lammertijd begint echter het gras weer te groeien en is het voor de melkgift wenselijk dat de ooien in de weide staan om dit nieuwe gras te eten. Na de verplichte twee weken ophokken mogen de lammeren met de ooien mee de weide in. Deze periode zijn de lammeren nog korte tijd kwetsbaar voor predatie door de vos. Aangezien de lammertijd voornamelijk in maanden februari tot april valt duurt de kwetsbare periode tot juni.

Bij het door de vos doden van een drachtige ooi verliest de schapenhouder ook de ongeboren lammeren. De Nederlandse vleesrassen werpen gemiddeld twee lammeren (Wageningen UR, Handboek schapenhouderij). De gemiddelde kosten zijn derhalve die van het schaap en twee lammeren. De waarde hiervan overstijgt het bedrag van € 250,-- welke aangemerkt wordt als ernstige schade.
Indien het schaap het aanvreten wel overleefd is de economische schade gelijk of groter dan bij een gedood schaap. Een schaap zonder uier is onbruikbaar voor de vermeerdering en de dierenartskosten overstijgen veelal de waarde van het schaap. Bij lammeren is er een aanzienlijk prijsverschil tussen lammeren bestemd voor de slacht of voor de vermeerdering. Aangezien de schapenhouder geen kosten maakt in de periode tot aan verkoop van een slachtrijp lam wordt de verkoopprijs hiervan aangehouden bij de bepaling van de schade. Reeds bij de dood van één drachtige ooi en twee tot drie lammeren kan gesproken worden over ernstige schade.

In artikel 3.1 van het Besluit natuurbescherming is de vos op basis van artikel 3.15 landelijk vrijgesteld. Op basis van deze vrijstelling kan een grondgebruiker, ter voorkoming van schade, het gehele jaar de vos (laten) bejagen op zijn eigendommen. Een soort kan alleen landelijk vrijgesteld worden indien die niet in zijn voortbestaan wordt bedreigd of gevaar loopt. Met het vrijstellen is bepaald dat de gunstige staat van instandhouding van de vos niet in gevaar komt.

Op basis van artikel 3.25 lid 1 Wnb dient in de ontheffing te worden opgenomen welke middelen gebruikt kunnen worden voor de uitvoering. Voor de uitvoering van deze ontheffing worden als middel aangewezen kogelgeweren en hagelgeweren.
Daarnaast biedt artikel 3.26 lid 3 Wnb de basis voor het gebruik van geweren na

zonsondergang en voor zonsopkomst en voor middelen welke bij het geweer gebruikt mogen worden. Voor de uitvoering van deze ontheffing wordt een ontheffing verleend van het gestelde in artikel 3.26 lid 2 Wnb en wordt het toegestaan om geweren te gebruiken na zonsondergang en voor zonsopkomst waarbij gebruik wordt gemaakt van een kunstmatige lichtbron bij het geweer (niet aan het geweer vastgemaakt) en van voorzieningen om de prooi te verlichten (kunstlicht boven voerput).

Besluit
Op basis van vorenstaande hebben wij besloten om op basis van artikel 3.10 Wnb een ontheffing te verlenen voor het doden van vossen met behulp van geweer en kunstmatige lichtbron bij het geweer en voor voorzieningen om de prooi te verlichten gedurende de periode tussen zonsondergang en zonsopkomst ter voorkoming van ernstige schade aan drachtige ooien en lammeren. Dit besluit treedt in werking één dag na verzending van dit besluit en geldt tot 1 juni 2019.

Voorwaarden
Wij adviseren u deze zorgvuldig door te nemen, omdat overtreding hiervan strafrechtelijke gevolgen kan hebben of kan leiden tot intrekking van het besluit.

Van de ontheffing mag alleen gebruik gemaakt worden onder de volgende voorwaarden:

1. Deze ontheffing heeft enkel betrekking op het doden van vossen door de in de aanvraag voor ontheffing genoemde personen met behulp van geweer en kunstmatige lichtbron bij het geweer en voor voorzieningen om de prooi te verlichten gedurende genoemde periode, tussen zonsondergang en zonsopkomst ter plaatse van het schadeperceel, zoals aangegeven op het bij dit besluit behorende gewaarmerkte topografische kaartje.
   Het is de jachtaktehouder enkel toegestaan om gebruik te maken van de ontheffing in een straal van 500 meter rond percelen met schapen en/of lammeren. Zijn derhalve na verweiding geen schapen en/of lammeren meer aanwezig op een perceel dan kan rond en op het desbetreffende perceel geen gebruik gemaakt worden van de ontheffing. Op het gehele omlijnde gebied kan enkel worden gelichtbakt als op alle in de aanvraag opgegeven percelen schapen en/of lammeren lopen.

2. De grondgebruiker is verplicht alle schade tijdens de looptijd van de ontheffing te melden op www.faunaschade.nl. De schade dient binnen 48 uur nadat deze is opgetreden gemeld te worden zodat deze steekproefsgewijs gevalideerd kan worden. De door vossen aangerichte schade komt niet in aanmerking voor een tegemoetkoming aangezien de vos op de landelijke vrijstellingslijst staat. De gemelde schade hoeft, na het invoeren, niet doorgezet te worden voor een tegemoetkoming (het betalen van de € 300,--).

3. Het gebruik van dit besluit is strikt persoonlijk en is uitsluitend voorbehouden aan de in voorschrift 1 genoemde jachtaktehouders. De jachtaktehouder is verplicht een kopie van dit besluit bij zich te dragen, alsmede een legitimatiebewijs, alsmede de jachtakte. De documenten moeten op eerste vordering van de daartoe bevoegde ambtenaren onmiddellijk ter inzage worden gegeven. De jachtaktehouders hebben toestemming om zich te doen vergezellen.

4. Er kan slechts gebruik worden gemaakt van de ontheffing, nadat de jachtaktehouders in het bezit zijn van een gedagtekende verklaring van de grondgebruiker, waarin de grondgebruiker toestemming geeft voor betreding van de bij hem of haar in gebruik zijnde gronden. Tevens, indien van de openbare weg geschenen en/of geschoten wordt, dient een grondgebruikersverklaring van de wegbeheerder in uw bezit te zijn. De verklaring moet op eerste vordering van de daartoe bevoegde ambtenaren onmiddellijk ter inzage worden gegeven.

5. Handelingen in het kader van deze ontheffing mogen niet geschieden op zon- en feestdagen.

6. Gedode vossen moeten, ter voorkoming van verspreiding van ziekten, direct nadat de vos is bemachtigd, worden opgeruimd en vernietigd.

7. De ontheffing kan door de provincie worden geschorst of ingetrokken indien gewijzigde omstandigheden hiertoe aanleiding geven. De in voorwaarde 1 genoemde personen worden, door het Faunaloket Drenthe, schriftelijk geïnformeerd van de schorsing of intrekking.

8. Rapportageplicht
   Op grond van art 3.13 Wet natuurbescherming dient de jacht(akte)houder alle afschot te rapporteren bij de Faunabeheereenheid (Fbe). Geschoten vossen dienen binnen 48 uur gerapporteerd te worden in het Faunaregistratiesysteem. Voor rapportage van afschot op grond van deze ontheffing wordt door het Faunaloket Drenthe een machtiging in het Faunaregistratiesysteem aangemaakt. Rapportage op deze machtiging kan tot en met uiterlijk 2 juni 2019.

9. Meldingsplicht
   Voordat met het doden van vossen met behulp van het geweer en kunstmatige lichtbron bij het geweer en voor voorzieningen om de prooi te verlichten wordt aangevangen, dient hiervan - bij elk gebruik opnieuw - een werkdag van tevoren melding te worden gemaakt het team Vergunningverlening, Toezicht en Handhaving van de provincie Drenthe. Hiervoor moet het DIGITALE MELDINGSFORMULIER worden gebruikt. Dat is te vinden op www.provincie.drenthe.nl/meldenfaunabeheer
   Bij vorenstaande meldingen dient u datum, aanvangstijd en eindtijd (met een maximale tijdspanne van 3 uur) en de betreffende diersoort van de actie te vermelden.

Vragen en toezicht

Mocht u vragen hebben over dit besluit dan verzoeken wij u contact op te nemen met Faunaloket Drenthe, t.a.v. mevrouw [redacted] Postbus 122, 9400 AC Assen, info@faunaloketdrenthe.nl of telefoon: (0592) 36 55 00.

De toezichthouders van de provincie Drenthe zijn belast met de handhaving van en toezicht op de naleving van de voorschriften van dit besluit.

Rechtsmiddelen
Bent u het niet eens met dit besluit, dan kunt u binnen zes weken na de dag van verzending ervan hiertegen een bezwaarschrift indienen bij het college van gedeputeerde staten van Drenthe. De dag van verzending is de dagtekening van het besluit. Voor meer informatie over het indienen van een bezwaarschrift verwijzen wij u naar http://www.provincie.drenthe.nl/loket/bezwaarschriften

Ter kennisneming is een afschrift van dit besluit toegezonden aan het BIJ12 Unit Faunafonds en de Faunabeheereenheid Drenthe.

Hoogachtend,

Gedeputeerde Staten van Drenthe,
namens dezen,



A. Venekamp,
teammanager Vergunningverlening, Toezicht en Handhaving

Bijlage(n):
ip/coll.

BEKENDMAKING

Onderwerp: Wet natuurbescherming – ontheffing ter voorkoming van schade; verleende ontheffing

Gedeputeerde Staten van Drenthe delen mee dat zij op grond van artikel 3.10, lid 2 van de Wet natuurbescherming hebben besloten een ontheffing te verlenen voor het bestrijden van vossen met behulp van kunstlicht ter voorkoming van schade aan drachtige ooien en lammeren op percelen aan de Hoornse Bulten te Nooitgedacht.

U kunt de beschikking en de bijbehorende stukken vanaf 29 januari 2019 tot en met 11 maart 2019 digitaal inzien op de website http://www.provincie.drenthe.nl/actueel/bekendmakingen.

Tot en met 11 maart 2019 kunnen belanghebbenden op grond van het bepaalde in de Algemene wet bestuursrecht bezwaar indienen bij het college van Gedeputeerde Staten van Drenthe. Voor meer informatie over de beroepsprocedure verwijzen wij u naar http://provincie.drenthe.nl/loket/bezwaarschriften

.

Bekendmakingen en vergunningen - Nieuwe advertentie / bekendmaking

Via dit formulier kun je advertenties voor publicatie in krant en op de website aanleveren. De deadline is **dinsdagmiddag 12.00 uur**. Alleen advertenties die via dit formulier zijn aangeleverd worden gepubliceerd.
Items gemarkeerd met een * zijn verplicht om in te vullen. Heb je vragen? Neem dan contact op met je communicatieadviseur of met 5.1.2i @drenthe.nl.

Meer informatie over advertenties en bekendmakingen: zie Huisnet.

Algemeen

Producttype	natuurbeschermingsvergunning
Titel / kop (wordt gepubliceerd op website)	Ontheffing verleend ter voorkoming van schade
Korte tekst (samenvatting) voor advertentie in krant. Wordt ook op de website gepubliceerd.	Ontheffing verleend voor het bestrijden van vossen met behulp van kunstlicht ter voorkoming van schade aan drachtige ooien en lammeren op percelen op percelen aan de Hoornse Bulten te Nooitgedacht.
Lange tekst (publicatie op website)	62147524_4353497_2019-014_5.1.2e_5.1.2e_con._bekendmaking.docx

Extra gegevens

Publicatiedatum	29-01-2019

Let op: De bekendmaking staat 2 maanden op de website van de provincie Drenthe. Daarna wordt de bekendmaking (met eventuele bijbehorende documenten) automatisch verborgen.

Publiceren in de volgende titels: (max. 2 titels, bekijk de helptekst voor het verspreidingsgebied)	Geen publicatie in krant, alleen op website
Publicatie in Staatscourant (www.staatscourant.nl)?	Nee
Gemeente	Niet van toepassing
Is de bekendmaking vergunning-gerelateerd?	Ja
Locatie - Postcode	
Locatie - Huisnr:	nvt
Start termijn (inzage/bezwaar)	29-01-2019
Einde termijn	11-03-2019

Standaardtekst onderaan advertenties

Op www.provincie.drenthe.nl/bekendmakingen vindt u meer informatie en de mogelijkheden om te reageren. U kunt de stukken ook inzien in het provinciehuis, Westerbrink 1 in Assen, (0592) 36 55 55. Op de hoogte blijven van de bekendmakingen in uw regio van gemeente, waterschap, provincie en Rijk? Abonneer u op de e-mailservice van www.overheid.nl.

Opmerkingen (niet voor publicatie)

Opmerkingen t.b.v. de redactie	
Naam contactpersoon / invuller	5.1.2e
E-mailadres contactpersoon / invuller	5.1.2e @drenthe.nl

Team	Vergunningverlening, Toezicht en Handhaving
Wil je deze advertentietekst ook naar een ander adres sturen (bijvoorbeeld je afdelingssecretariaat)?	Nee
Verwacht je over dit onderwerp (klant) vragen?	Nee

Let op: controleer alle ingevulde velden. Hierna wordt je formulier direct verzonden naar de redactie.

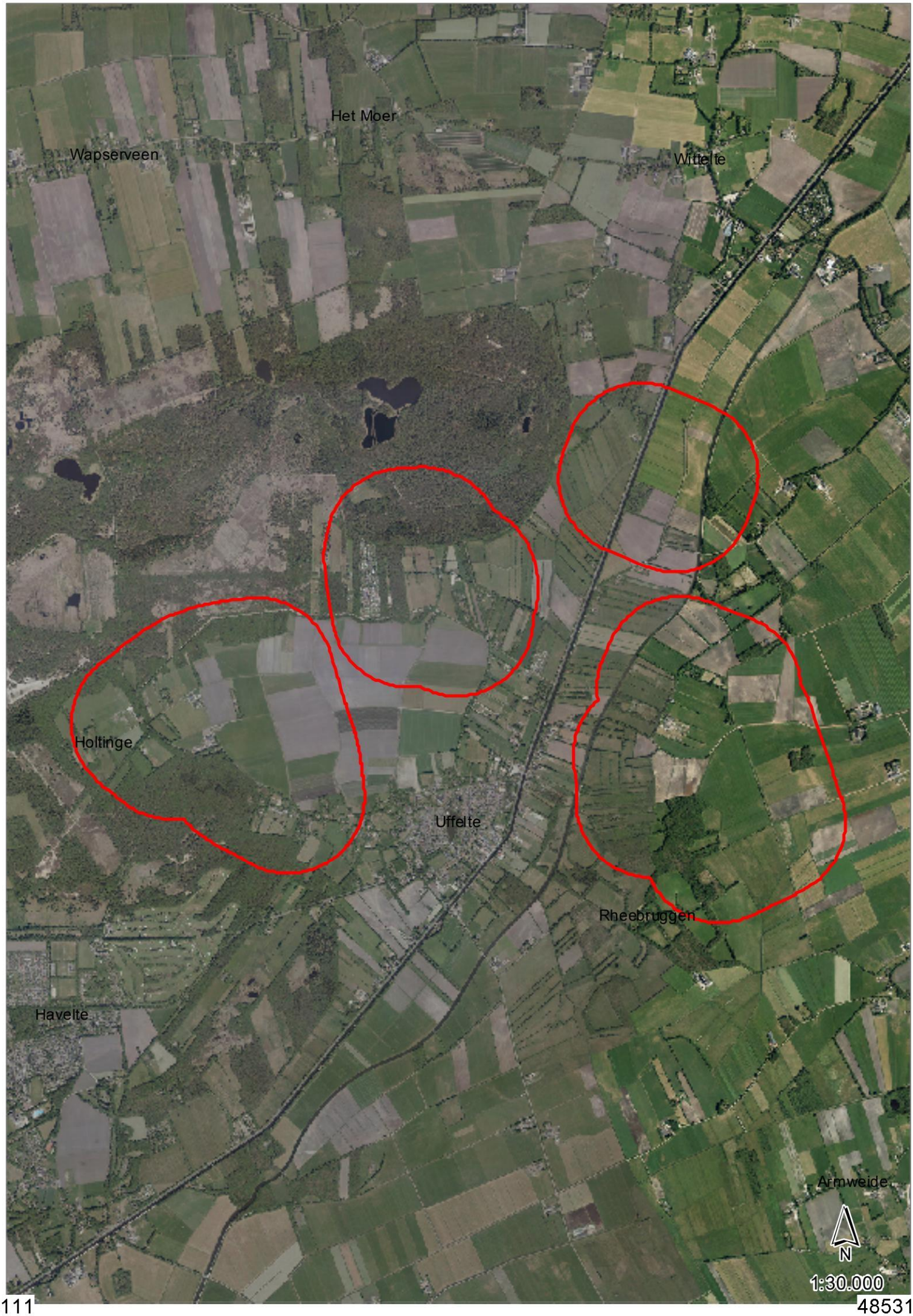
Het Moer
Wapserveen
Wittelte
Holtinge
Uffelte
Rheebruggen
Havelte
Armweide
N
1:30.000

PROVINCIE DRENTHE
No.: 2019 000110
Ingek.: 17 JAN. 2019
TEAM: VTH
TE BEH. DOOR: 5.1.2e
DWS: 8 G.AFD.: 14-03-2019

Aanvraag ontheffing ex artikel 3.3-3.10 Wet natuurbescherming

Lees voor het invullen eerst de toelichting per vraag.

A. GEGEVENS AANVRAGER

De aanvrager is meestal grondgebruiker

Naam:	5.1.2e	M/
Adres:		
Postcode en plaats:		
Telefoonnummer:		
E-mailadres:	5.1.2e @hotmail.com	
Jachtaktenummer (**):		
Relatienummer provincie:		(indien bekend)
Indien aanvrager een rechtspersoon is geef dan hieronder aan:		
Naam en voorletters contactpersoon:	5.1.2e	M/
Functie contactpersoon bij aanvrager:		

Aanvrager is een:

☐	natuurlijk persoon		
☒	rechtspersoon:	inschrijfnummer Kamer van Koophandel:	5.1.2e
		plaats van inschrijving: Groningen	
		datum van inschrijving:	2010

Gaat u zelf de schade bestrijden?

☐ Ja
☒ Nee

Als u deze vraag met 'nee' hebt beantwoord, vul hier dan de gegevens van de persoon (jachtaktehouder) die de schade voor u gaat bestrijden in. Zijn er meerdere jachtaktehouders, voeg dan als bijlage een lijst toe met onderstaande gegevens van alle personen:

Naam:	5.1.2e	M/
Geboortedatum:		
Adres:		
Postcode en plaats:		
Telefoonnummer:		
E-mailadres:	5.1.2e @hetnet.nl	
Jachtaktenummer (**):	5.1.2e	
Relatienummer provincie:		(indien bekend)

* doorhalen wat niet van toepassing is.
** alleen nummers van geldige jachtakten

In te vullen door provincie	1	Aanvraagnummer		3	Paraaf	
	2	Ontvangstdatum		4	Opmerkingen	

B. DIERSOORT, SOORT ONTHEFFING EN MIDDELEN

B1 Diersoort en soort ontheffing

Kruis aan voor welke diersoort u een ontheffing aanvraagt en kruis per diersoort aan wat voor soort ontheffing u wenst.
Lees eerst aandachtig de toelichting bij de tabel.

		Soort ontheffing (zie toelichting)	jagen buiten jachtseizoen (1)	doden van zon op tot zon onder (2)	doden van zon onder tot zon op (3)	verstoren van vaste rust- en verblijfplaats (4)	doden of verstoren in bebouwde kom of op vliegveld (5)
		Diersoort					
A	☐	Wilde eend	☐	☐			☐
B	☐	Haas	☐	☐			☐
C	☐	Konijn	☐	☐	☐		☐
D	☐	Roek		☐			☐
E	☐	Fazant	☐	☐			☐
F	☐	Knobbelzwaan		☐		☐	☐
G	☐	Spreeuw		☐			☐
H	☐	Grauwe gans winter *1 nov-31 mrt*		☐		☐	☐
I	☐	Kolgans winter *1 nov-31 mrt*		☐		☐	☐
J	☐	Grauwe gans zomer *1 apr-31okt*		☐		☐	☐
K	☐	Kolgans zomer *1 apr-31okt*		☐		☐	☐
L	☐	Verwilderde boerengans		☐	☐	☐	☐
M	☐	Steenmarter		☐			☐
N		Vos			☒		☐
O		Overige: _____	☐	☐	☐	☐	☐

B2 Gebruik Middelen

Kruis aan voor elke diersoort waarvoor u een ontheffing aanvraagt welke middelen u wenst te gebruiken

		Middel (zie toelichting)	Hagelgeweer	Kogelgeweer	Kogelgeweer tezamen met kunstlicht	Jachtvogels	Kastvallen en vangkooien of netten	slag-, snij- of steekwapens	Honden
		Diersoort							
A	☐	Wilde eend	☐	■	■	☐	☐	☐	☐
B	☐	Haas	☐	☐	☐	☐	☐	☐	☐
C	☐	Konijn	☐	☐	☐	☐	☐	☐	☐
D	☐	Roek	☐	☐	■	☐	☐	☐	☐
E	☐	Fazant	☐	■	■	☐	☐	☐	☐
F	☐	Knobbelzwaan	■	☐	■	■	☐	☐	☐
G	☐	Spreeuw	☐	☐	■	☐	☐	☐	☐
H	☐	Grauwe gans winter	☐	☐	■	☐	☐	☐	☐
I	☐	Kolgans winter	☐	☐	■	☐	☐	☐	☐
J	☐	Grauwe gans zomer	☐	☐	■	☐	☐	☐	☐
K	☐	Kolgans zomer	☐	☐	■	☐	☐	☐	☐
L	☐	Verwilderde boerengans	☐	☐	■	☐	☐	☐	☐
M	☐	Steenmarter	☐	☐	☐	☐	☐	☐	☐
N		Vos	☐	☐	☒	☐	☐	☐	☐
O		Overige: _____	☐	☐	☐	☐	☐	☐	☐

C. REDEN ONTHEFFING

Om welke reden wordt een ontheffing aangevraagd?

Voor vogels kunt u kiezen uit één of meerdere onderstaande belangen:

a.	☐	in het belang van de volksgezondheid of de openbare veiligheid.
b.	☐	in het belang van de veiligheid van het luchtverkeer.
c.	☐	ter voorkoming van belangrijke schade aan gewassen, vee, bossen, bedrijfsmatige visserij en wateren.
d.	☐	ter bescherming van flora en fauna.
e.	☐	voor onderzoek, het uitzetten of herinvoeren van soorten, of voor de daarmee samenhangende teelt

Voor konijn, haas, steenmarter en vos of andere zoogdieren kunt u kiezen uit één of meerdere onderstaande belangen:

a.	☐	in het belang van de bescherming van de wilde flora of fauna, of in het belang van de instandhouding van de natuurlijke habitats.
b.	☐	in het belang van de volksgezondheid, de openbare veiligheid of andere dwingende redenen van groot openbaar belang, met inbegrip van redenen van sociale of economische aard en met inbegrip van voor het milieu wezenlijke gunstige effecten.
c.	☒	ter voorkoming van ernstige schade aan met name de gewassen, veehouderijen, bossen, visgronden, wateren of andere vormen van eigendom of ter voorkoming van schade of overlast, met inbegrip van schade aan sportvelden, schietterreinen, industrieterreinen, kazernes, of begraafplaatsen;
d.	☐	ter voorkoming of bestrijding van onnodig lijden van zieke of gebrekkige dieren;
e.	☐	Met het oog op andere belangen: _____

Als u hier mogelijkheid a, b, d of e hebt gekozen, kunt u verder gaan met onderdeel F.
Als u hebt gekozen voor mogelijkheid c, ga dan verder met onderdeel D.

D. PREVENTIEVE MAATREGELEN INCLUSIEF VERJAGING MET BETREKKING TOT LANDBOUWSCHADE

Welke preventieve maatregelen zijn en/of zullen worden getroffen om schade te voorkomen?

(Zie toelichting.)

☐ Geur- en smaakstoffen	te weten:
☐ Visuele middelen	te weten:
☐ Akoestische middelen	te weten:
☐ Visueel akoestische middelen	te weten:

☒ Afscherming	te weten: schrikdraad
☐ Teelttechnische maatregelen	te weten:
☐ Afleidende middelen/aanbieden alternatief voedsel	te weten:
☐ Aantrekken natuurlijke vijanden	te weten:

Gedeputeerde Staten zullen pas een ontheffing voor het doden van dieren verlenen als preventieve maatregelen niet baten en er schade dreigt op te treden of reeds is opgetreden.

Is naar uw mening het effect van de toegepaste preventieve middelen voldoende geweest of zal naar uw mening het effect van de toe te passen preventieve maatregelen voldoende zijn?

☐ Ja
☒ Nee

➔ Zo ja, geef dan aan waarom u het doden van dieren als **aanvullend middel** noodzakelijk acht.
➔ Zo nee, licht dan hieronder toe waarom u tot de conclusie komt dat preventieve maatregelen niet afdoende zijn. Eventueel kunt u dit aangeven op een aparte bijlage. *Geeft u ook aan welke andere alternatieven daarnaast wel aanwezig zijn of overwogen zijn, maar niet zijn gebruikt en waarom niet.*

Vos laat zich niet tegenhouden door afrastering of schrikdraad

E. DREIGENDE OF OPGETREDEN SCHADE

Als er naar uw mening al sprake is van belangrijke/ernstige schade of wanneer belangrijke/ernstige schade dreigt, geef dan hieronder aan op welk(e) gewas(sen) of diersoort(en) deze schade betrekking heeft. Daarnaast vermeldt u overige bijzonderheden met betrekking tot de (dreigende) schade. U geeft bij reeds opgetreden schade ook aan of de schade is gemeld bij BIJ12 Unit Faunafonds en zo nee, waarom niet. Indien er onvoldoende ruimte beschikbaar is kunt u hiervoor een extra bijlage toevoegen.

Gewas (groep)	Diersoort(en) (+ aantallen)	Dreigende of reeds opgetreden belangrijke schade	Schade gemeld?
			ja/nee
	Schapen	Dreigende	ja/nee
	Ganzen	"	ja/nee
			ja/nee

Onderbouw de dreigende of opgetreden belangrijke/ernstige schade door middel van, bij voorkeur officiële gegevens (bijvoorbeeld BIJ12 Unit Faunafonds,schadetaxaties in voorgaande jaren, enz.).

Wat is de totale oppervlakte aan schadegevoelig gewas waarvoor een ontheffing noodzakelijk wordt geacht en in welke periode heeft en/of verwacht u schade aan het gewas (schadegevoelige periode)?

Geef de totale oppervlakte weer per (gewas)groep.

Gewas(groep)	Oppervlakte	Schadegevoelige periode				periode ontheffing(*)
		van		t/m		
		van		t/m		
		van		t/m		

Let op: Er is reeds belangrijke/ernstige schade ontstaan danwel dreigen te ontstaan. Van belangrijke/ernstige schade aan gewassen is sprake wanneer de schade minimaal 250 euro per geval bedraagt. Geef de totale oppervlakte weer per gewas(groep). Het kwantificeren van de omvang van de mogelijke schade kan in sommige gevallen ook gebeuren door bijvoorbeeld het opgeven van aantallen. Dit is ook het geval wanneer er sprake is van schade aan vee.

(*) als u ontheffing vraagt voor dezelfde periode als de schadegevoelige periode, kunt u volstaan met vermelding "idem". Wilt u in andere gevallen de periode van ontheffing aangeven en motiveren waarom deze afwijkt van de schadegevoelige periode?

Als u bij onderdeel C, optie c, "schade" hebt gekozen, kunt u verder gaan met onderdeel G.

F. (DREIGENDE) SCHADE EN PREVENTIEVE MAATREGELEN INCLUSIEF VERJAGING VAN DE BELANGEN OPGENOMEN ONDER a, b, d, e, BIJ PUNT C

Beschrijf hieronder waarom een ontheffing voor het verstoren of doden van dieren noodzakelijk is. Onderbouw dit met cijfers en/of andere gegevens, waaruit die noodzaak blijkt en geef tevens aan waarom volgens u het effect van de preventieve maatregelen onvoldoende is of zal zijn.

Wilt u hier invullen voor welke periode u ontheffing aanvraagt.

Van		t/m			diersoort / middel:	
Van		t/m			diersoort / middel:	
Van		t/m			diersoort / middel:	

Argumentatie:

G. LOCATIE PERCEEL

Geef een omschrijving van de locatie van het 'perceel' (kadastrale gegevens, of duidelijke gebiedsgrenzen zoals wegen of kanalen).

Geef zo nauwkeurig mogelijk aan op een bijgevoegde topografische kaart (schaal minimaal 1 : 25.000), waar de (potentiële) percelen zijn gelegen. Op de kaart moet een duidelijk herkenningspunt aanwezig zijn. Vangkooien en kastvallen kunnen op dezelfde topografische kaart worden aangegeven.

In welke gemeente(n) liggen de gronden waarvoor ontheffing wordt aangevraagd?

Westerveld

H. ONDERTEKENING

Heeft u eerder een ontheffing op basis van de Flora- en Faunawet of de Wet natuurbescherming ontvangen voor bestrijding van dezelfde schade door dezelfde diersoort?

☒ Ja
☐ Nee

Zo ja, geef hieronder het nummer en jaar aan van de ontheffing op basis van de Flora- en faunawet of wet natuurbescherming.

Jaar:	2015		Nummer ontheffing:	FEF 2015-025

Kruis hieronder aan welke bijlagen u hebt bijgevoegd bij uw aanvraag.

Altijd verplichte bijlagen:	☒	topografische kaart(en) (schaal minimaal 1:25.000)
Verplicht indien van toepassing:	☒	lijst personen die als ontheffinggebruiker optreden→ **(zie deel A)**
	☐	een uitgebreide onderbouwing van de ontheffingsaanvraag de (te verwachten) schade, preventieve maatregelen, in te zetten middelen etc. **(zie deel D, E, of F)**
	☐	overige:

De aanvrager verklaart dat hij/zij:

- alle gegevens naar waarheid heeft verstrekt;

- toestemming verleent aan Gedeputeerde Staten van de provincie Drenthe om alle inlichtingen in te winnen die voor de beoordeling van deze aanvraag nodig worden geacht;
- bekend is met de voorwaarden en verplichtingen ingevolge de Wet natuurbescherming en het daarbij behorende besluit en regeling;
- alle gewenste inlichtingen met betrekking tot de voor de beoordeling en controle benodigde gegevens terstond en naar waarheid zal verstrekken aan de ambtenaren die belast zijn met de behandeling en controle van de aanvraag;
- er mee bekend is dat een ontheffing kan worden ingetrokken, indien hij/zij één of meer uit zijn/haar verbintenis voortvloeiende verplichtingen niet nakomt, dan wel in het kader van de ontheffingverlening onjuiste gegevens heeft verstrekt.

Datum: 3/1/2019	
Plaats: 5.1.2e	
Naam aanvrager/ondergetekende:	5.1.2e
Handtekening:	5.1.2e

5.1.2e



5.1.2e

Behoort bij besluit van Gedeputeerde Staten van Drenthe van 26 februari 2018; kenmerk VTH/2018000534

p.o. 5.1.2e

PB VTH

Afdeling: Ruimtelijke Ontwikkeling, Milieu en	Registreren ja
Team: VTH	Kenmerk
Opsteller: mevrouw [redacted]	Mandaat ja
Paraaf hoofd afdeling	Datum
Paraaf directeur	Datum
Paraaf	Trefwoord
Afschrift aan [redacted]@bij12.nl [redacted]@FBEdrenthe.onmicrosoft.com [redacted]	
[redacted]	Ingekomen
Aanwijzingen voor verzending **zsm**	Verzonden

Pagina('s) word(t)/(en) niet verstrekt

2 - 2

Duplicaat (ID 485326)

PB BRIEVEN	Registreren ja
Team: VTH omgeving	Kenmerk
Opsteller: dhr. 5.1.2e	Mandaat ja
Paraaf hoofd afdeling	Datum
Paraaf directeur	Datum
Paraaf	Wnb beheer en schadebestrijding vos-drachtige ooien en lammeren
Afschrift aan ontheffing + gewaarmerkte kaart naar 5.1.2e , 5.1.2e , 5.1.2e 5.1.2e 5.1.2i @bij12.nl 5.1.2i @FBEdrenthe.onmicrosoft.com (**inclusief alle bijlagen)** ENKEL OP PAPIER NAAR: nog overige adressen; zie bijlage in afschrift aan: **de ontheffing + gewaarmerkt kaartje**	
Ontheffing voor verzending: Met “alle bijlagen” wordt bedoeld: - GEWAARMERKTE topografische kaartje met gearceerd de schadepercelen **Dus voor overige adressen: alleen de ontheffing + gewaarmerkt kaartje**	**Uiterlijk 18 januari verzenden ivm bekendmaking op 21 januari.**

Pagina('s) word(t)/(en) niet verstrekt

2 - 6

Duplicaat (ID 485326)

PB BRIEVEN

Registreren ja

Team: VTH omgeving

Kenmerk

Opsteller: dhr. 5.1.2e

Mandaat ja

Paraaf hoofd afdeling

Datum

Paraaf directeur

Datum

Paraaf

Wnb beheer en schadebestrijding vos-drachtige ooien en lammeren

Afschrift aan ontheffing + gewaarmerkte kaart naar

5.1.2e, 5.1.2e, 5.1.2e 5.1.2e

Ontheffing voor website

Met “alle bijlagen” wordt bedoeld:

- GEWAARMERKTE topografische kaartje met gearceerd de schadepercelen + bekendmaking

op website 21 januari

Pagina('s) word(t)/(en) niet verstrekt

2 - 6

Duplicaat (ID 485327)

BEKENDMAKING

Onderwerp: Wet natuurbescherming – ontheffing ter voorkoming van schade; verleende ontheffing

Gedeputeerde Staten van Drenthe delen mee dat zij op grond van artikel 3.10, lid 2 van de Wet natuurbescherming hebben besloten een ontheffing te verlenen voor het bestrijden van vossen met behulp van kunstlicht ter voorkoming van schade aan drachtige ooien en lammeren op percelen aan en rond de Rijksweg te Uffelte.

U kunt de beschikking en de bijbehorende stukken vanaf 21 januari 2019 tot en met 3 maart 2019 digitaal inzien op de website http://www.provincie.drenthe.nl/actueel/bekendmakingen

Tot en met 3 maart 2019 kunnen belanghebbenden op grond van het bepaalde in de Algemene wet bestuursrecht bezwaar indienen bij het college van Gedeputeerde Staten van Drenthe. Voor meer informatie over de beroepsprocedure verwijzen wij u naar http://provincie.drenthe.nl/loket/bezwaarschriften

provinciehuis Westerbrink 1, Assen
postadres Postbus 122, 9400 AC Assen

www.drenthe.nl
0592 - 36 55 55

provincie Drenthe

Aan:

5.1.2e

5.1.2e

Assen, 1 februari 2019
Ons kenmerk 5/VTH/2019000361
Behandeld door mevrouw 5.1.2e (0592) 5.1.2e
Onderwerp: Toevoeging jachtaktehouder bij ontheffing FEF 2019-015

Geachte heer 5.1.2e

Op 18 januari 2019 heeft u van ons een ontheffing beheer en schadebestrijding ontvangen voor het bestrijden van vossen met behulp van geweer en kunstlicht ter voorkoming van schade aan drachtige ooien en lammeren.
Wij hebben verzuimd de heer 5.1.2e als jachtaktehouder toe te voegen op deze ontheffing. Bij deze wordt de heer 5.1.2e jachtaktenr. 5.1.2e toegevoegd aan de ontheffing.

Mocht u vragen hebben over dit besluit dan verzoeken wij u contact op te nemen met het Faunaloket Drenthe, t.a.v. mevrouw 5.1.2e Postbus 122, 9400 AC Assen, info@faunaloketdrenthe.nl of telefoon: (0592) 36 55 00.

Hoogachtend,

Gedeputeerde Staten van Drenthe,
namens dezen,

A. Venekamp,
teammanager Vergunningverlening, Toezicht en Handhaving

ip/coll.

provinciehuis Westerbrink 1, Assen
postadres Postbus 122, 9400 AC Assen

www.drenthe.nl
0592 - 36 55 55

provincie Drenthe

Aan:

5.1.2e

5.1.2e

Assen, 18 januari 2019
Ons kenmerk 3/VTH/2019000121
Behandeld door mevrouw 5.1.2e (0592) 5.1.2e
Onderwerp: Aanvraag ontheffing; ex artikel 3.10, lid 2; Wet natuurbescherming
FEF 2019-015

Geachte heer 5.1.2e

Naar aanleiding van uw aanvraag d.d. 17 januari 2019 (ons kenmerk 2019000110) ontvangt u hierbij ons besluit op grond van artikel 3.10 Wet natuurbescherming (Wnb) voor het doden van vossen met behulp van geweer, kunstmatige lichtbron bij het geweer en voor voorzieningen om de prooi te verlichten ter voorkoming van ernstige schade aan drachtige ooien en lammeren. Uw aanvraag staat geregistreerd onder nummer FEF 2019-015.

Overwegingen
De vos is een van nature op het Europese grondgebied van de lidstaten van de Europese Unie voorkomende diersoort. Ingevolge artikel 3.10 lid 1 sub a van de Wet Natuurbescherming is het verboden vossen opzettelijk te doden of te vangen.

Ingevolge artikel 3.10, tweede lid, in samenhang met artikel 3.8, tweede lid van de Wnb kunnen wij, wanneer er geen andere bevredigende oplossing bestaat en indien geen afbreuk wordt gedaan aan een gunstige staat van instandhouding van de soort, een ontheffing verlenen van het bepaalde bij of krachtens artikelen 3.10 lid 1 sub a Wnb, ter voorkoming van ernstige schade aan met name de gewassen, veehouderijen, bossen, visgronden, wateren of andere vormen van eigendom.

Wij zijn van mening dat er geen andere bevredigende oplossing bestaat, zoals artikel 3.8 lid 5 sub a Wnb voorschrijft, om te voorkomen dat vossen tussen zonsondergang en zonsopkomst drachtige ooien en lammeren verwonden en/of doden. In de schapenhouderij is het algemeen gebruikelijk dat schapen gedurende de wintermaanden worden ingeschaard op percelen grasland van melkveehouders. Een perceel wordt enkele dagen tot weken begraasd waarna de schapen verplaatst worden naar het volgende perceel. Het plaatsen van een elektrisch gaasraster is hierbij een te bewerkelijke methode van afscherming tegen predatie door de vos. In

het Flora- en faunabeleidsplan Drenthe wordt afscherming een te grote investering gezien voor incidenteel optredende schade, paragraaf 5.2 onder g. In de maand januari tot aan de lammertijd zijn drachtige ooien extra gevoelig voor verwenteling (het op de rug terecht komen) en hierdoor predatie. De ooien zijn topzwaar doordat ze drachtig zijn en ze hebben aan het einde van de winter een dikke vacht. Naast schapen die drachtig zijn of een dikke vacht hebben, hebben voornamelijk vleesrassen als de Texelaar extra kans op verwenteling. Deze rassen zijn van zichzelf robuust en niet zo lenig en komen minder gemakkelijk overeind. Zeker na regen, als hun vacht nog zwaar is van het water, zijn ze, eenmaal op hun rug gerold, niet meer zelf in staat om overeind te komen (Persbericht Dierenbescherming 2014). Eenmaal verwentelde schapen worden door vossen als prooi beschouwd. Vossen zullen hierbij niet het schaap doden maar zal een levend schaap aanvreten. Hierbij begint de vos aan de weke delen van de onderbuik, meestal het uier. Schapen overleven veelal het aanvreten niet. (J.L. Mulder, 2005, Schapen en vossen in Waterland).

Voor lammeren is een andere bevredigende oplossing het tijdelijk ophokken van de ooien gedurende de lammerperiode. Lammeren mogen pas naar buiten nadat zij twee weken oud zijn. In de meest kwetsbare periode zijn de lammeren hiermee binnen. In de lammertijd begint echter het gras weer te groeien en is het voor de melkgift wenselijk dat de ooien in de weide staan om dit nieuwe gras te eten. Na de verplichte twee weken ophokken mogen de lammeren met de ooien mee de weide in. Deze periode zijn de lammeren nog korte tijd kwetsbaar voor predatie door de vos. Aangezien de lammertijd voornamelijk in maanden februari tot april valt duurt de kwetsbare periode tot juni.

Bij het door de vos doden van een drachtige ooi verliest de schapenhouder ook de ongeboren lammeren. De Nederlandse vleesrassen werpen gemiddeld twee lammeren (Wageningen UR, Handboek schapenhouderij). De gemiddelde kosten zijn derhalve die van het schaap en twee lammeren. De waarde hiervan overstijgt het bedrag van € 250,-- welke aangemerkt wordt als ernstige schade.
Indien het schaap het aanvreten wel overleefd is de economische schade gelijk of groter dan bij een gedood schaap. Een schaap zonder uier is onbruikbaar voor de vermeerdering en de dierenartskosten overstijgen veelal de waarde van het schaap. Bij lammeren is er een aanzienlijk prijsverschil tussen lammeren bestemd voor de slacht of voor de vermeerdering. Aangezien de schapenhouder geen kosten maakt in de periode tot aan verkoop van een slachtrijp lam wordt de verkoopprijs hiervan aangehouden bij de bepaling van de schade. Reeds bij de dood van één drachtige ooi en twee tot drie lammeren kan gesproken worden over ernstige schade.

In artikel 3.1 van het Besluit natuurbescherming is de vos op basis van artikel 3.15 landelijk vrijgesteld. Op basis van deze vrijstelling kan een grondgebruiker, ter voorkoming van schade, het gehele jaar de vos (laten) bejagen op zijn eigendommen. Een soort kan alleen landelijk vrijgesteld worden indien die niet in zijn voortbestaan wordt bedreigd of gevaar loopt. Met het vrijstellen is bepaald dat de gunstige staat van instandhouding van de vos niet in gevaar komt.

Op basis van artikel 3.25 lid 1 Wnb dient in de ontheffing te worden opgenomen welke middelen gebruikt kunnen worden voor de uitvoering. Voor de uitvoering van deze ontheffing worden als middel aangewezen kogelgeweren en hagelgeweren.
Daarnaast biedt artikel 3.26 lid 3 Wnb de basis voor het gebruik van geweren na

zonsondergang en voor zonsopkomst en voor middelen welke bij het geweer gebruikt mogen worden. Voor de uitvoering van deze ontheffing wordt een ontheffing verleend van het gestelde in artikel 3.26 lid 2 Wnb en wordt het toegestaan om geweren te gebruiken na zonsondergang en voor zonsopkomst waarbij gebruik wordt gemaakt van een kunstmatige lichtbron bij het geweer (niet aan het geweer vastgemaakt) en van voorzieningen om de prooi te verlichten (kunstlicht boven voerput).

Besluit
Op basis van vorenstaande hebben wij besloten om op basis van artikel 3.10 Wnb een ontheffing te verlenen voor het doden van vossen met behulp van geweer en kunstmatige lichtbron bij het geweer en voor voorzieningen om de prooi te verlichten gedurende de periode tussen zonsondergang en zonsopkomst ter voorkoming van ernstige schade aan drachtige ooien en lammeren. Dit besluit treedt in werking één dag na verzending van dit besluit en geldt tot 1 juni 2019.

Voorwaarden
Wij adviseren u deze zorgvuldig door te nemen, omdat overtreding hiervan strafrechtelijke gevolgen kan hebben of kan leiden tot intrekking van het besluit.

Van de ontheffing mag alleen gebruik gemaakt worden onder de volgende voorwaarden:

1. Deze ontheffing heeft enkel betrekking op het doden van vossen door de in de aanvraag voor ontheffing genoemde personen:
   - 5.1.2e jachtaktenr. 5.1.2e
   - 5.1.2e, jachtaktenr. 5.1.2e
   - 5.1.2e, jachtaktenr. 5.1.2e

   met behulp van geweer en kunstmatige lichtbron bij het geweer en voor voorzieningen om de prooi te verlichten gedurende genoemde periode, tussen zonsondergang en zonsopkomst ter plaatse van het schadeperceel, zoals aangegeven op het bij dit besluit behorende gewaarmerkte topografische kaartje. Het is de jachtaktehouder enkel toegestaan om gebruik te maken van de ontheffing in een straal van 500 meter rond percelen met schapen en/of lammeren. Zijn derhalve na verweiding geen schapen en/of lammeren meer aanwezig op een perceel dan kan rond en op het desbetreffende perceel geen gebruik gemaakt worden van de ontheffing. Op het gehele omlijnde gebied kan enkel worden gelichtbakt als op alle in de aanvraag opgegeven percelen schapen en/of lammeren lopen.

2. De grondgebruiker is verplicht alle schade tijdens de looptijd van de ontheffing te melden op www.faunaschade.nl. De schade dient binnen 48 uur nadat deze is opgetreden gemeld te worden zodat deze steekproefsgewijs gevalideerd kan worden. De door vossen aangerichte schade komt niet in aanmerking voor een tegemoetkoming aangezien de vos op de landelijke vrijstellingslijst staat. De gemelde schade hoeft, na het invoeren, niet doorgezet te worden voor een tegemoetkoming (het betalen van de € 300,--).

3. Het gebruik van dit besluit is strikt persoonlijk en is uitsluitend voorbehouden aan de in voorschrift 1 genoemde jachtaktehouders. De jachtaktehouder is verplicht een kopie van dit besluit bij zich te dragen, alsmede een legitimatiebewijs,

alsmede de jachtakte. De documenten moeten op eerste vordering van de daartoe bevoegde ambtenaren onmiddellijk ter inzage worden gegeven. De jachtaktehouders hebben toestemming om zich te doen vergezellen.

4. Er kan slechts gebruik worden gemaakt van de ontheffing, nadat de jachtaktehouders in het bezit zijn van een gedagtekende verklaring van de grondgebruiker, waarin de grondgebruiker toestemming geeft voor betreding van de bij hem of haar in gebruik zijnde gronden. Tevens, indien van de openbare weg geschenen en/of geschoten wordt, dient een grondgebruikersverklaring van de wegbeheerder in uw bezit te zijn. De verklaring moet op eerste vordering van de daartoe bevoegde ambtenaren onmiddellijk ter inzage worden gegeven.

5. Handelingen in het kader van deze ontheffing mogen niet geschieden op zon- en feestdagen.

6. Gedode vossen moeten, ter voorkoming van verspreiding van ziekten, direct nadat de vos is bemachtigd, worden opgeruimd en vernietigd.

7. De ontheffing kan door de provincie worden geschorst of ingetrokken indien gewijzigde omstandigheden hiertoe aanleiding geven. De in voorwaarde 1 genoemde personen worden, door het Faunaloket Drenthe, schriftelijk geïnformeerd van de schorsing of intrekking.

8. Rapportageplicht
   Op grond van art 3.13 Wet natuurbescherming dient de jacht(akte)houder alle afschot te rapporteren bij de Faunabeheereenheid (Fbe). Geschoten vossen dienen binnen 48 uur gerapporteerd te worden in het Faunaregistratiesysteem. Voor rapportage van afschot op grond van deze ontheffing wordt door het Faunaloket Drenthe een machtiging in het Faunaregistratiesysteem aangemaakt. Rapportage op deze machtiging kan tot en met uiterlijk 2 juni 2019.

9. Meldingsplicht
   Voordat met het doden van vossen met behulp van het geweer en kunstmatige lichtbron bij het geweer en voor voorzieningen om de prooi te verlichten wordt aangevangen, dient hiervan - bij elk gebruik opnieuw - een werkdag van tevoren melding te worden gemaakt het team Vergunningverlening, Toezicht en Handhaving van de provincie Drenthe. Hiervoor moet het DIGITALE MELDINGSFORMULIER worden gebruikt. Dat is te vinden op www.provincie.drenthe.nl/meldenfaunabeheer
   Bij vorenstaande meldingen dient u datum, aanvangstijd en eindtijd (met een maximale tijdspanne van 3 uur) en de betreffende diersoort van de actie te vermelden.

Vragen en toezicht
Mocht u vragen hebben over dit besluit dan verzoeken wij u contact op te nemen met Faunaloket Drenthe, t.a.v. mevrouw [redacted] Postbus 122, 9400 AC Assen, info@faunaloketdrenthe.nl of telefoon: (0592) 36 55 00.

De toezichthouders van de provincie Drenthe zijn belast met de handhaving van en toezicht op de naleving van de voorschriften van dit besluit.

Rechtsmiddelen
Bent u het niet eens met dit besluit, dan kunt u binnen zes weken na de dag van verzending ervan hiertegen een bezwaarschrift indienen bij het college van gedeputeerde staten van Drenthe. De dag van verzending is de dagtekening van het besluit. Voor meer informatie over het indienen van een bezwaarschrift verwijzen wij u naar http://www.provincie.drenthe.nl/loket/bezwaarschriften

Ter kennisneming is een afschrift van dit besluit toegezonden aan het BIJ12 Unit Faunafonds en het Faunaloket Drenthe.

Hoogachtend,

Gedeputeerde Staten van Drenthe,
namens dezen,



A. Venekamp,
teammanager Vergunningverlening, Toezicht en Handhaving

Bijlage(n):
ip/coll.



behoort bij besluit van Gedeputeerde Staten
van Drenthe van 18 januari 2019:
Kenmerk VTH/2019000121
p.o. 5.1.2e

provinciehuis Westerbrink 1, Assen
postadres Postbus 122, 9400 AC Assen

www.drenthe.nl
0592 - 36 55 55

provincie Drenthe

Aan:

Assen, 18 januari 2019
Ons kenmerk 3/VTH/2019000121
Behandeld door mevrouw 5.1.2e (0592) 5.1.2e
Onderwerp: Aanvraag ontheffing; ex artikel 3.10, lid 2; Wet natuurbescherming

Geachte heer,

Naar aanleiding van uw aanvraag d.d. 17 januari 2019 (ons kenmerk 2019000110) ontvangt u hierbij ons besluit op grond van artikel 3.10 Wet natuurbescherming (Wnb) voor het doden van vossen met behulp van geweer, kunstmatige lichtbron bij het geweer en voor voorzieningen om de prooi te verlichten ter voorkoming van ernstige schade aan drachtige ooien en lammeren. Uw aanvraag staat geregistreerd onder nummer FEF 2019-015.

Overwegingen
De vos is een van nature op het Europese grondgebied van de lidstaten van de Europese Unie voorkomende diersoort. Ingevolge artikel 3.10 lid 1 sub a van de Wet Natuurbescherming is het verboden vossen opzettelijk te doden of te vangen.

Ingevolge artikel 3.10, tweede lid, in samenhang met artikel 3.8, tweede lid van de Wnb kunnen wij, wanneer er geen andere bevredigende oplossing bestaat en indien geen afbreuk wordt gedaan aan een gunstige staat van instandhouding van de soort, een ontheffing verlenen van het bepaalde bij of krachtens artikelen 3.10 lid 1 sub a Wnb, ter voorkoming van ernstige schade aan met name de gewassen, veehouderijen, bossen, visgronden, wateren of andere vormen van eigendom.

Wij zijn van mening dat er geen andere bevredigende oplossing bestaat, zoals artikel 3.8 lid 5 sub a Wnb voorschrijft, om te voorkomen dat vossen tussen zonsondergang en zonsopkomst drachtige ooien en lammeren verwonden en/of doden. In de schapenhouderij is het algemeen gebruikelijk dat schapen gedurende de wintermaanden worden ingeschaard op percelen grasland van melkveehouders. Een perceel wordt enkele dagen tot weken begraasd waarna de schapen verplaatst worden naar het volgende perceel. Het plaatsen van een elektrisch gaasraster is hierbij een te bewerkelijke methode van afscherming tegen predatie door de vos. In het Flora- en faunabeleidsplan Drenthe wordt afscherming een te grote investering gezien voor incidenteel optredende schade, paragraaf 5.2 onder g. In de maand januari tot aan de lammertijd zijn drachtige ooien extra gevoelig voor verwenteling (het op de rug terecht komen) en hierdoor predatie. De ooien zijn topzwaar doordat ze

drachtig zijn en ze hebben aan het einde van de winter een dikke vacht. Naast schapen die drachtig zijn of een dikke vacht hebben, hebben voornamelijk vleesrassen als de Texelaar extra kans op verwenteling. Deze rassen zijn van zichzelf robuust en niet zo lenig en komen minder gemakkelijk overeind. Zeker na regen, als hun vacht nog zwaar is van het water, zijn ze, eenmaal op hun rug gerold, niet meer zelf in staat om overeind te komen (Persbericht Dierenbescherming 2014). Eenmaal verwentelde schapen worden door vossen als prooi beschouwd. Vossen zullen hierbij niet het schaap doden maar zal een levend schaap aanvreten. Hierbij begint de vos aan de weke delen van de onderbuik, meestal het uier. Schapen overleven veelal het aanvreten niet. (J.L. Mulder, 2005, Schapen en vossen in Waterland).

Voor lammeren is een andere bevredigende oplossing het tijdelijk ophokken van de ooien gedurende de lammerperiode. Lammeren mogen pas naar buiten nadat zij twee weken oud zijn. In de meest kwetsbare periode zijn de lammeren hiermee binnen. In de lammertijd begint echter het gras weer te groeien en is het voor de melkgift wenselijk dat de ooien in de weide staan om dit nieuwe gras te eten. Na de verplichte twee weken ophokken mogen de lammeren met de ooien mee de weide in. Deze periode zijn de lammeren nog korte tijd kwetsbaar voor predatie door de vos. Aangezien de lammertijd voornamelijk in maanden februari tot april valt duurt de kwetsbare periode tot juni.

Bij het door de vos doden van een drachtige ooi verliest de schapenhouder ook de ongeboren lammeren. De Nederlandse vleesrassen werpen gemiddeld twee lammeren (Wageningen UR, Handboek schapenhouderij). De gemiddelde kosten zijn derhalve die van het schaap en twee lammeren. De waarde hiervan overstijgt het bedrag van € 250,-- welke aangemerkt wordt als ernstige schade.
Indien het schaap het aanvreten wel overleefd is de economische schade gelijk of groter dan bij een gedood schaap. Een schaap zonder uier is onbruikbaar voor de vermeerdering en de dierenartskosten overstijgen veelal de waarde van het schaap. Bij lammeren is er een aanzienlijk prijsverschil tussen lammeren bestemd voor de slacht of voor de vermeerdering. Aangezien de schapenhouder geen kosten maakt in de periode tot aan verkoop van een slachtrijp lam wordt de verkoopprijs hiervan aangehouden bij de bepaling van de schade. Reeds bij de dood van één drachtige ooi en twee tot drie lammeren kan gesproken worden over ernstige schade.

In artikel 3.1 van het Besluit natuurbescherming is de vos op basis van artikel 3.15 landelijk vrijgesteld. Op basis van deze vrijstelling kan een grondgebruiker, ter voorkoming van schade, het gehele jaar de vos (laten) bejagen op zijn eigendommen. Een soort kan alleen landelijk vrijgesteld worden indien die niet in zijn voortbestaan wordt bedreigd of gevaar loopt. Met het vrijstellen is bepaald dat de gunstige staat van instandhouding van de vos niet in gevaar komt.

Op basis van artikel 3.25 lid 1 Wnb dient in de ontheffing te worden opgenomen welke middelen gebruikt kunnen worden voor de uitvoering. Voor de uitvoering van deze ontheffing worden als middel aangewezen kogelgeweren en hagelgeweren.
Daarnaast biedt artikel 3.26 lid 3 Wnb de basis voor het gebruik van geweren na zonsondergang en voor zonsopkomst en voor middelen welke bij het geweer gebruikt mogen worden. Voor de uitvoering van deze ontheffing wordt een ontheffing verleend van het gestelde in artikel 3.26 lid 2 Wnb en wordt het toegestaan om geweren te gebruiken na zonsondergang en voor zonsopkomst waarbij gebruik wordt gemaakt

van een kunstmatige lichtbron bij het geweer (niet aan het geweer vastgemaakt) en van voorzieningen om de prooi te verlichten (kunstlicht boven voerput).

Besluit
Op basis van vorenstaande hebben wij besloten om op basis van artikel 3.10 Wnb een ontheffing te verlenen voor het doden van vossen met behulp van geweer en kunstmatige lichtbron bij het geweer en voor voorzieningen om de prooi te verlichten gedurende de periode tussen zonsondergang en zonsopkomst ter voorkoming van ernstige schade aan drachtige ooien en lammeren. Dit besluit treedt in werking één dag na verzending van dit besluit en geldt tot 1 juni 2019.

Voorwaarden
Wij adviseren u deze zorgvuldig door te nemen, omdat overtreding hiervan strafrechtelijke gevolgen kan hebben of kan leiden tot intrekking van het besluit.

Van de ontheffing mag alleen gebruik gemaakt worden onder de volgende voorwaarden:

1. Deze ontheffing heeft enkel betrekking op het doden van vossen door de in de aanvraag voor ontheffing genoemde personen met behulp van geweer en kunstmatige lichtbron bij het geweer en voor voorzieningen om de prooi te verlichten gedurende genoemde periode, tussen zonsondergang en zonsopkomst ter plaatse van het schadeperceel, zoals aangegeven op het bij dit besluit behorende gewaarmerkte topografische kaartje.
   Het is de jachtaktehouder enkel toegestaan om gebruik te maken van de ontheffing in een straal van 500 meter rond percelen met schapen en/of lammeren. Zijn derhalve na verweiding geen schapen en/of lammeren meer aanwezig op een perceel dan kan rond en op het desbetreffende perceel geen gebruik gemaakt worden van de ontheffing. Op het gehele omlijnde gebied kan enkel worden gelichtbakt als op alle in de aanvraag opgegeven percelen schapen en/of lammeren lopen.

2. De grondgebruiker is verplicht alle schade tijdens de looptijd van de ontheffing te melden op www.faunaschade.nl. De schade dient binnen 48 uur nadat deze is opgetreden gemeld te worden zodat deze steekproefsgewijs gevalideerd kan worden. De door vossen aangerichte schade komt niet in aanmerking voor een tegemoetkoming aangezien de vos op de landelijke vrijstellingslijst staat. De gemelde schade hoeft, na het invoeren, niet doorgezet te worden voor een tegemoetkoming (het betalen van de € 300,--).

3. Het gebruik van dit besluit is strikt persoonlijk en is uitsluitend voorbehouden aan de in voorschrift 1 genoemde jachtaktehouders. De jachtaktehouder is verplicht een kopie van dit besluit bij zich te dragen, alsmede een legitimatiebewijs, alsmede de jachtakte. De documenten moeten op eerste vordering van de daartoe bevoegde ambtenaren onmiddellijk ter inzage worden gegeven. De jachtaktehouders hebben toestemming om zich te doen vergezellen.

4. Er kan slechts gebruik worden gemaakt van de ontheffing, nadat de jachtaktehouders in het bezit zijn van een gedagtekende verklaring van de grondgebruiker, waarin de grondgebruiker toestemming geeft voor betreding van

de bij hem of haar in gebruik zijnde gronden. Tevens, indien van de openbare weg geschenen en/of geschoten wordt, dient een grondgebruikersverklaring van de wegbeheerder in uw bezit te zijn. De verklaring moet op eerste vordering van de daartoe bevoegde ambtenaren onmiddellijk ter inzage worden gegeven.

5. Handelingen in het kader van deze ontheffing mogen niet geschieden op zon- en feestdagen.

6. Gedode vossen moeten, ter voorkoming van verspreiding van ziekten, direct nadat de vos is bemachtigd, worden opgeruimd en vernietigd.

7. De ontheffing kan door de provincie worden geschorst of ingetrokken indien gewijzigde omstandigheden hiertoe aanleiding geven. De in voorwaarde 1 genoemde personen worden, door het Faunaloket Drenthe, schriftelijk geïnformeerd van de schorsing of intrekking.

8. Rapportageplicht
   Op grond van art 3.13 Wet natuurbescherming dient de jacht(akte)houder alle afschot te rapporteren bij de Faunabeheereenheid (Fbe). Geschoten vossen dienen binnen 48 uur gerapporteerd te worden in het Faunaregistratiesysteem. Voor rapportage van afschot op grond van deze ontheffing wordt door het Faunaloket Drenthe een machtiging in het Faunaregistratiesysteem aangemaakt. Rapportage op deze machtiging kan tot en met uiterlijk 2 juni 2019.

9. Meldingsplicht
   Voordat met het doden van vossen met behulp van het geweer en kunstmatige lichtbron bij het geweer en voor voorzieningen om de prooi te verlichten wordt aangevangen, dient hiervan - bij elk gebruik opnieuw - een werkdag van tevoren melding te worden gemaakt het team Vergunningverlening, Toezicht en Handhaving van de provincie Drenthe. Hiervoor moet het DIGITALE MELDINGSFORMULIER worden gebruikt. Dat is te vinden op www.provincie.drenthe.nl/meldenfaunabeheer
   Bij vorenstaande meldingen dient u datum, aanvangstijd en eindtijd (met een maximale tijdspanne van 3 uur) en de betreffende diersoort van de actie te vermelden.

Vragen en toezicht
Mocht u vragen hebben over dit besluit dan verzoeken wij u contact op te nemen met Faunaloket Drenthe, t.a.v. mevrouw [redacted] 5.1.2e Postbus 122, 9400 AC Assen, info@faunaloketdrenthe.nl of telefoon: (0592) 36 55 00.

De toezichthouders van de provincie Drenthe zijn belast met de handhaving van en toezicht op de naleving van de voorschriften van dit besluit.

Rechtsmiddelen
Bent u het niet eens met dit besluit, dan kunt u binnen zes weken na de dag van verzending ervan hiertegen een bezwaarschrift indienen bij het college van gedeputeerde staten van Drenthe. De dag van verzending is de dagtekening van het

besluit. Voor meer informatie over het indienen van een bezwaarschrift verwijzen wij u naar http://www.provincie.drenthe.nl/loket/bezwaarschriften

Ter kennisneming is een afschrift van dit besluit toegezonden aan het BIJ12 Unit Faunafonds en het Faunaloket Drenthe.

Hoogachtend,

Gedeputeerde Staten van Drenthe,
namens dezen,



A. Venekamp,
teammanager Vergunningverlening, Toezicht en Handhaving

Bijlage(n):
ip/coll.

Bijlage jachtaktehouders


5.1.2e 5.1.2e
5.1.2e
5.1.2e @live.nl
Jachtaktenr: 5.1.2e


5.1.2e 5.1.2e
5.1.2e
5.1.2e @hotmail.com
Jachtaktenr: 5.1.2e


5.1.2e 5.1.2e
5.1.2e
5.1.2e @hotmail.com
Jachtaktenr: 5.1.2e

To: 5.1.2e 5.1.2e [5.1.2e @drenthe.nl]
From: 5.1.2e
Sent: Thur 1/31/2019 1:31:36 PM
Subject: Aanvraag 5.1.2e
Received: Thur 1/31/2019 1:31:41 PM

Geachte mevrouw 5.1.2e,
Kort geleden heb ik een aanvraag gedaan voor schaaphouder 5.1.2e FEF 2019-015
De ontheffing was super snel in orde waarvoor dank.
Ik heb van de FBE nog geen machtiging gekregen zodat ik de acties niet in FRS kan invoeren.
Mijn jachtakte nr staat in de aanvraag.
Ik denk dat de bijlage met jachtaktehouders alleen is doorgegeven
Met vriendelijke groet,
5.1.2e 5.1.2e.
5.1.2e

Virusvrij. www.avg.com

In afschrift aan:

- Dhr. [redacted]
- dhr. [redacted]
- dhr. [redacted]
- Dhr. [redacted]

Bekendmakingen en vergunningen - Nieuwe advertentie / bekendmaking

Via dit formulier kun je advertenties voor publicatie in krant en op de website aanleveren. De deadline is **dinsdagmiddag 12.00 uur**. Alleen advertenties die via dit formulier zijn aangeleverd worden gepubliceerd.
Items gemarkeerd met een * zijn verplicht om in te vullen. Heb je vragen? Neem dan contact op met je communicatieadviseur of met 5.1.2i @drenthe.nl.

Meer informatie over advertenties en bekendmakingen: zie Huisnet.

Algemeen

Producttype	natuurbeschermingsvergunning
Titel / kop (wordt gepubliceerd op website)	Ontheffing verleend ter voorkoming van schade
Korte tekst (samenvatting) voor advertentie in krant. Wordt ook op de website gepubliceerd.	Ontheffing verleend voor het bestrijden van vossen met behulp van kunstlicht ter voorkoming van schade aan drachtige ooien en lammeren op percelen aan en rond de Rijksweg te Uffelte.
Lange tekst (publicatie op website)	61964631_4330731_2019-015_5.1.2e_5.1.2e_bekendmaking_huisnet_ontheffing.docx

Extra gegevens

Publicatiedatum	21-01-2019

Let op: De bekendmaking staat 2 maanden op de website van de provincie Drenthe. Daarna wordt de bekendmaking (met eventuele bijbehorende documenten) automatisch verborgen.

Publiceren in de volgende titels: (max. 2 titels, bekijk de helptekst voor het verspreidingsgebied)	Geen publicatie in krant, alleen op website
Publicatie in Staatscourant (www.staatscourant.nl)?	Nee
Gemeente	Niet van toepassing
Is de bekendmaking vergunning-gerelateerd?	Ja
Locatie - Postcode	
Locatie - Huisnr:	nvt
Start termijn (inzage/bezwaar)	21-01-2019
Einde termijn	03-03-2019

Standaardtekst onderaan advertenties

Op www.provincie.drenthe.nl/bekendmakingen vindt u meer informatie en de mogelijkheden om te reageren. U kunt de stukken ook inzien in het provinciehuis, Westerbrink 1 in Assen, (0592) 36 55 55. Op de hoogte blijven van de bekendmakingen in uw regio van gemeente, waterschap, provincie en Rijk? Abonneer u op de e-mailservice van www.overheid.nl.

Opmerkingen (niet voor publicatie)

Opmerkingen t.b.v. de redactie	
Naam contactpersoon / invuller	5.1.2e
E-mailadres contactpersoon / invuller	5.1.2e @drenthe.nl
Team	Vergunningverlening, Toezicht en Handhaving

Wil je deze advertentietekst ook naar een ander adres sturen (bijvoorbeeld je afdelingssecretariaat)?	Nee
Verwacht je over dit onderwerp (klant) vragen?	Nee

Let op: controleer alle ingevulde velden. Hierna wordt je formulier direct verzonden naar de redactie.


Eemster
Holtien
Theebroek
N
1:15.000

PROVINCIE DRENTHE
No.: 2019000151
Ingek.: 18 JAN. 2019
TEAM: VTH
TE BEH. DOOR: 5.1.2e
DWS: 8 | G.AFD.: 18-03-2019

Aanvraag ontheffing ex artikel 3.3-3.10 Wet natuurbescherming

Lees voor het invullen eerst de toelichting per vraag.

A. GEGEVENS AANVRAGER

De aanvrager is meestal grondgebruiker

Naam:	5.1.2e	M/V
Adres:		
Postcode en plaats:		
Telefoonnummer:		
E-mailadres:		
Jachtaktenummer (**):		
Relatienummer provincie:		(indien bekend)
Indien aanvrager een rechtspersoon is geef dan hieronder aan:		
Naam en voorletters contactpersoon:		M/V*
Functie contactpersoon bij aanvrager:		

Aanvrager is een:

☑	natuurlijk persoon		
☐	rechtspersoon:	inschrijfnummer Kamer van Koophandel:	5.1.2e
		plaats van inschrijving:	
		datum van inschrijving:	

Gaat u zelf de schade bestrijden?

☐ Ja
☑ Nee

Als u deze vraag met 'nee' hebt beantwoord, vul hier dan de gegevens van de persoon (jachtaktehouder) die de schade voor u gaat bestrijden in. Zijn er meerdere jachtaktehouders, voeg dan als bijlage een lijst toe met onderstaande gegevens van alle personen:

Naam:	5.1.2e	M/V
Geboortedatum:		
Adres:		
Postcode en plaats:		
Telefoonnummer:		
E-mailadres:	5.1.2e @planet.nl	
Jachtaktenummer (**):	5.1.2e	
Relatienummer provincie:		(indien bekend)

* doorhalen wat niet van toepassing is.
** alleen nummers van geldige jachtakten

In te vullen door provincie	1	Aanvraagnummer		3	Paraaf	
	2	Ontvangstdatum		4	Opmerkingen	

B. DIERSOORT, SOORT ONTHEFFING EN MIDDELEN

B1 Diersoort en soort ontheffing

Kruis aan voor welke diersoort u een ontheffing aanvraagt en kruis per diersoort aan wat voor soort ontheffing u wenst.
Lees eerst aandachtig de toelichting bij de tabel.

		Soort ontheffing (zie toelichting)	jagen buiten jachtseizoen (1)	doden van zon op tot zon onder (2)	doden van zon onder tot zon op (3)	verstoren van vaste rust- en verblijfplaats (4)	doden of verstoren in bebouwde kom of op vliegveld (5)
		Diersoort					
A	☐	Wilde eend	☐	☐	■	■	☐
B	☐	Haas	☐	☐	■	■	☐
C	☐	Konijn	☐	☐	☐	■	☐
D	☐	Roek	■	☐	■	■	☐
E	☐	Fazant	☐	☐	■	■	☐
F	☐	Knobbelzwaan	■	☐	■	☐	☐
G	☐	Spreeuw	■	☐	■	■	☐
H	☐	Grauwe gans winter *1 nov-31 mrt*	■	☐	■	☐	☐
I	☐	Kolgans winter *1 nov-31 mrt*	■	☐	■	☐	☐
J	☐	Grauwe gans zomer *1 apr-31okt*	■	☐	■	☐	☐
K	☐	Kolgans zomer *1 apr-31okt*	■	☐	■	☐	☐
L	☐	Verwilderde boerengans	■	☐	☐	☐	☐
M	☐	Steenmarter	■	☐	■	■	☐
N		Vos	■	■	☒	■	☐
O		Overige: _____	☐	☐	☐	☐	☐

B2 Gebruik Middelen

Kruis aan voor elke diersoort waarvoor u een ontheffing aanvraagt welke middelen u wenst te gebruiken

		Middel (zie toelichting)	Hagelgeweer	Kogelgeweer	Kogelgeweer tezamen met kunstlicht	Jachtvogels	Kastvallen en vangkooien of netten	slag-, snij- of steekwapens	Honden
		Diersoort							
A	☐	Wilde eend	☐	■	■	☐	☐	☐	☐
B	☐	Haas	☐	☐	☐	☐	☐	☐	☐
C	☐	Konijn	☐	☐	☐	☐	☐	☐	☐
D	☐	Roek	☐	☐	■	☐	☐	☐	☐
E	☐	Fazant	☐	■	■	☐	☐	☐	☐
F	☐	Knobbelzwaan	■	☐	■	■	☐	☐	☐
G	☐	Spreeuw	☐	☐	■	☐	☐	☐	☐
H	☐	Grauwe gans winter	☐	☐	■	☐	☐	☐	☐
I	☐	Kolgans winter	☐	☐	■	☐	☐	☐	☐
J	☐	Grauwe gans zomer	☐	☐	■	☐	☐	☐	☐
K	☐	Kolgans zomer	☐	☐	■	☐	☐	☐	☐
L	☐	Verwilderde boerengans	☐	☐	■	☐	☐	☐	☐
M	☐	Steenmarter	☐	☐	☐	☐	☐	☐	☐
N		Vos	☐	☐	☒	☐	☐	☐	☐
O		Overige: _____	☐	☐	☐	☐	☐	☐	☐

C. REDEN ONTHEFFING

Om welke reden wordt een ontheffing aangevraagd?

Voor vogels kunt u kiezen uit één of meerdere onderstaande belangen:

a.	☐	in het belang van de volksgezondheid of de openbare veiligheid.
b.	☐	in het belang van de veiligheid van het luchtverkeer.
c.	☐	ter voorkoming van belangrijke schade aan gewassen, vee, bossen, bedrijfsmatige visserij en wateren.
d.	☐	ter bescherming van flora en fauna.
e.	☐	voor onderzoek, het uitzetten of herinvoeren van soorten, of voor de daarmee samenhangende teelt

Voor konijn, haas, steenmarter en vos of andere zoogdieren kunt u kiezen uit één of meerdere onderstaande belangen:

a.	☐	in het belang van de bescherming van de wilde flora of fauna, of in het belang van de instandhouding van de natuurlijke habitats.
b.	☐	in het belang van de volksgezondheid, de openbare veiligheid of andere dwingende redenen van groot openbaar belang, met inbegrip van redenen van sociale of economische aard en met inbegrip van voor het milieu wezenlijke gunstige effecten.
c.	☒	ter voorkoming van ernstige schade aan met name de gewassen, veehouderijen, bossen, visgronden, wateren of andere vormen van eigendom of ter voorkoming van schade of overlast, met inbegrip van schade aan sportvelden, schietterreinen, industrieterreinen, kazernes, of begraafplaatsen;
d.	☐	ter voorkoming of bestrijding van onnodig lijden van zieke of gebrekkige dieren;
e.	☐	Met het oog op andere belangen: _____

Als u hier mogelijkheid a, b, d of e hebt gekozen, kunt u verder gaan met onderdeel F.
Als u hebt gekozen voor mogelijkheid c, ga dan verder met onderdeel D.

D. PREVENTIEVE MAATREGELEN INCLUSIEF VERJAGING MET BETREKKING TOT LANDBOUWSCHADE

Welke preventieve maatregelen zijn en/of zullen worden getroffen om schade te voorkomen?

(Zie toelichting.)

☐ Geur- en smaakstoffen	te weten:
☐ Visuele middelen	te weten:
☐ Akoestische middelen	te weten:
☐ Visueel akoestische middelen	te weten:

☒ Afscherming	te weten: schrikdraad
☐ Teelttechnische maatregelen	te weten:
☐ Afleidende middelen/aanbieden alternatief voedsel	te weten:
☐ Aantrekken natuurlijke vijanden	te weten:

Gedeputeerde Staten zullen pas een ontheffing voor het doden van dieren verlenen als preventieve maatregelen niet baten en er schade dreigt op te treden of reeds is opgetreden.

Is naar uw mening het effect van de toegepaste preventieve middelen voldoende geweest of zal naar uw mening het effect van de toe te passen preventieve maatregelen voldoende zijn?

☐ Ja
☒ Nee

➔ Zo ja, geef dan aan waarom u het doden van dieren als **aanvullend middel** noodzakelijk acht.
➔ Zo nee, licht dan hieronder toe waarom u tot de conclusie komt dat preventieve maatregelen niet afdoende zijn. Eventueel kunt u dit aangeven op een aparte bijlage. *Geeft u ook aan welke andere alternatieven daarnaast wel aanwezig zijn of overwogen zijn, maar niet zijn gebruikt en waarom niet.*

De VOS laat zich niet stoppen door schrikdraad of hekwerk / afrastering

E. DREIGENDE OF OPGETREDEN SCHADE

Als er naar uw mening al sprake is van belangrijke/ernstige schade of wanneer belangrijke/ernstige schade dreigt, geef dan hieronder aan op welk(e) gewas(sen) of diersoort(en) deze schade betrekking heeft. Daarnaast vermeldt u overige bijzonderheden met betrekking tot de (dreigende) schade. U geeft bij reeds opgetreden schade ook aan of de schade is gemeld bij BIJ12 Unit Faunafonds en zo nee, waarom niet. Indien er onvoldoende ruimte beschikbaar is kunt u hiervoor een extra bijlage toevoegen.

Gewas (groep)	Diersoort(en) (+ aantallen)	Dreigende of reeds opgetreden belangrijke schade	Schade gemeld?
			ja/nee
	schapen	dreigende	ja/nee
			ja/nee
			ja/nee

Onderbouw de dreigende of opgetreden belangrijke/ernstige schade door middel van, bij voorkeur officiële gegevens (bijvoorbeeld BIJ12 Unit Faunafonds,schadetaxaties in voorgaande jaren, enz.).

Wat is de totale oppervlakte aan schadegevoelig gewas waarvoor een ontheffing noodzakelijk wordt geacht en in welke periode heeft en/of verwacht u schade aan het gewas (schadegevoelige periode)?

Geef de totale oppervlakte weer per (gewas)groep.

Gewas(groep)	Oppervlakte	Schadegevoelige periode				periode ontheffing(*)
		van		t/m		
		van		t/m		
		van		t/m		

Let op: Er is reeds belangrijke/ernstige schade ontstaan danwel dreigen te ontstaan. Van belangrijke/ernstige schade aan gewassen is sprake wanneer de schade minimaal 250 euro per geval bedraagt. Geef de totale oppervlakte weer per gewas(groep). Het kwantificeren van de omvang van de mogelijke schade kan in sommige gevallen ook gebeuren door bijvoorbeeld het opgeven van aantallen. Dit is ook het geval wanneer er sprake is van schade aan vee.

(*) als u ontheffing vraagt voor dezelfde periode als de schadegevoelige periode, kunt u volstaan met vermelding "idem". Wilt u in andere gevallen de periode van ontheffing aangeven en motiveren waarom deze afwijkt van de schadegevoelige periode?

Als u bij onderdeel C, optie c, "schade" hebt gekozen, kunt u verder gaan met onderdeel G.

F. (DREIGENDE) SCHADE EN PREVENTIEVE MAATREGELEN INCLUSIEF VERJAGING VAN DE BELANGEN OPGENOMEN ONDER a, b, d, e, BIJ PUNT C

Beschrijf hieronder waarom een ontheffing voor het verstoren of doden van dieren noodzakelijk is. Onderbouw dit met cijfers en/of andere gegevens, waaruit die noodzaak blijkt en geef tevens aan waarom volgens u het effect van de preventieve maatregelen onvoldoende is of zal zijn.

Wilt u hier invullen voor welke periode u ontheffing aanvraagt.

Van		t/m			diersoort / middel:	
Van		t/m			diersoort / middel:	
Van		t/m			diersoort / middel:	

Argumentatie:

G. LOCATIE PERCEEL

Geef een omschrijving van de locatie van het 'perceel' (kadastrale gegevens, of duidelijke gebiedsgrenzen zoals wegen of kanalen).

Geef zo nauwkeurig mogelijk aan op een bijgevoegde topografische kaart (schaal minimaal 1 : 25.000), waar de (potentiële) percelen zijn gelegen. Op de kaart moet een duidelijk herkenningspunt aanwezig zijn. Vangkooien en kastvallen kunnen op dezelfde topografische kaart worden aangegeven.

In welke gemeente(n) liggen de gronden waarvoor ontheffing wordt aangevraagd?

Westerveld

H. ONDERTEKENING

Heeft u eerder een ontheffing op basis van de Flora- en Faunawet of de Wet natuurbescherming ontvangen voor bestrijding van dezelfde schade door dezelfde diersoort?

☐ Ja
☐ Nee

Zo ja, geef hieronder het nummer en jaar aan van de ontheffing op basis van de Flora- en faunawet of wet natuurbescherming.

Jaar:			Nummer ontheffing:	

Kruis hieronder aan welke bijlagen u hebt bijgevoegd bij uw aanvraag.

Altijd verplichte bijlagen:	☒	topografische kaart(en) (schaal minimaal 1:25.000)	
Verplicht indien van toepassing:	☒	lijst personen die als ontheffinggebruiker optreden→ **(zie deel A)**	
	☐	een uitgebreide onderbouwing van de ontheffingsaanvraag de (te verwachten) schade, preventieve maatregelen, in te zetten middelen etc. **(zie deel D, E, of F)**	
	☐	overige:	

De aanvrager verklaart dat hij/zij:

- alle gegevens naar waarheid heeft verstrekt;

- toestemming verleent aan Gedeputeerde Staten van de provincie Drenthe om alle inlichtingen in te winnen die voor de beoordeling van deze aanvraag nodig worden geacht;
- bekend is met de voorwaarden en verplichtingen ingevolge de Wet natuurbescherming en het daarbij behorende besluit en regeling;
- alle gewenste inlichtingen met betrekking tot de voor de beoordeling en controle benodigde gegevens terstond en naar waarheid zal verstrekken aan de ambtenaren die belast zijn met de behandeling en controle van de aanvraag;
- er mee bekend is dat een ontheffing kan worden ingetrokken, indien hij/zij één of meer uit zijn/haar verbintenis voortvloeiende verplichtingen niet nakomt, dan wel in het kader van de ontheffingverlening onjuiste gegevens heeft verstrekt.

Datum:	17-1-2019
Plaats:	5.1.2e
Naam aanvrager/ondergetekende:	5.1.2e
Handtekening:	

I. VERKLARING POLITIE afd. Bijzondere Wetten

(eerst aanvraagformulier volledig invullen en ondertekenen)

Deze verklaring behoeft enkel te worden ingevuld wanneer de aanvraag betrekking heeft op bijzondere situaties (bijvoorbeeld binnen de bebouwde kom) en het gebruik van een geweer gewenst is. De verklaring dient te worden ingevuld door de politie van de regio waarin de jacht zal worden uitgeoefend.

Bestaat er vanuit de politie bezwaar tegen het verstrekken van de gevraagde ontheffing?

☐ Ja
☐ Nee

Zo ja, wat is de aard van het bezwaar / de bezwaren:

Datum:	
Plaats:	
Naam ondergetekende namens regiopolitie:	
Handtekening en stempel:	

Stuurt u het aanvraagformulier en alle bijlagen naar:

Faunaloket Drenthe
Postbus 50040
9400 LA ASSEN
E-mail: info@faunaloketdrenthe.nl
Telefoon: (0592) 36 55 00

Onvolledig ingevulde formulieren, het ontbreken van de benodigde bijlagen en/of het onvoldoende onderbouwen van een aanvraag kan tot gevolg hebben dat de behandeling van uw aanvraag vertraging oploopt.

Het is raadzaam een kopie van het ingevulde aanvraagformulier te bewaren.

TOELICHTING PER VRAAG

Deel A

** Als u (of de eventuele andere ontheffinggebruiker) niet in het bezit bent van een geldige jachtakte, dan verlenen Gedeputeerde Staten doorgaans geen ontheffing voor het doden van dieren door middel van het geweer.

Deel B1 soorten

Toelichting bij de tabel.

Voor de in de tabel genoemde diersoorten zijn Gedeputeerde Staten bevoegd onder voorwaarden ontheffing te verlenen voor verstoren of doden. De genoemde mogelijkheden zijn daarbij denkbaar. Niet voor alle diersoorten zijn alle mogelijkheden relevant of toegestaan. Daar waar op voorhand al geen ontheffing mogelijk of zinvol is, is het vak in de tabel zwart gemaakt. U kunt die mogelijkheid dus niet aankruisen.

Mocht u twijfelen over het soort ontheffing dat u moet aanvragen, neemt u dan vooraf contact op met een van onze medewerkers (telefoonnummer 0592-365500).

1	Ontheffing voor het jagen op bejaagbare soorten, waarop de jacht niet is geopend (konijn, haas, houtduif, fazant en wilde eend)
2	Ontheffing voor het doden van dieren van zonsopkomst tot zonsondergang
3	Ontheffing voor het doden van dieren tussen zonsondergang en zonsopkomst
4	Ontheffing voor het verstoren van vaste rust- en verblijfplaats
5	Ontheffing voor het doden en verstoren van dieren binnen de bebouwde kom of op een vliegveld: ***ontheffingsaanvragen moeten veelal door de gemeente of vliegveldbeheerder worden ingediend***

Deel B2 middelen

Voor een ontheffing waarbij het gebruik van een geweer noodzakelijk is, komen alleen personen in aanmerking die beschikken over een geldige jachtakte. Voor het gebruik van jachtvogels komen alleen personen in aanmerking die beschikken over een geldige valkeniersakte.

Ontheffingen voor het gebruik van kastvallen en vangkooien worden maar zeer beperkt afgegeven. De afgifte vindt plaats op basis van de oppervlakte en de schadegevoeligheid van de gewassen. Daarom moet u een goede beschrijving hiervan opnemen in het aanvraagformulier.

Deel C

Voor vogels en zoogdieren zijn in de Wet natuurbescherming verschillende ontheffingsgronden. De correcte ontheffingsgrond dient hier aangekruist te worden.

Deel D

De Wet natuurbescherming bepaalt dat Gedeputeerde Staten slechts ontheffing verlenen voor het doden of verstoren van dieren op basis van de artikelen 3.3, 3.8 en 3.10 als er geen andere bevredigende oplossing bestaat en als geen afbreuk wordt gedaan aan de 'gunstige staat van instandhouding van de soort'. Dit betekent dat Gedeputeerde Staten bijvoorbeeld geen ontheffing verlenen voor het doden van een beschermde diersoort als schade afdoende kan worden voorkomen. Bij de aanvraag voor een ontheffing moet u daarom aannemelijk maken dat u voldoende preventieve maatregelen hebt genomen. Voor een compleet overzicht van te nemen preventieve maatregelen verwijzen wij u naar de Faunaschade Preventiekits en de Handreiking Faunaschade(http://www.bij12.nl/bij12units/faunafonds/faunaschade-preventiekit-fpk/)

In het aanvraagformulier noemen wij de volgende categorieën van preventieve maatregelen:

Geur- en smaakstoffen

Verspuiting op gewas, stammen, knoppen e.d. (Mesurol, AA-protect), zaaizaadbehandelling (Mesurol, Aachinon)

Visuele middelen

Vogelverschrikkers, ophangen lappen, stroken folie, zakken, vlaggen, kunstsperwer, vlieger, flitslampen, bol.

Akoestische middelen

Ratels, kleppermolentjes, rammelblikjes, schriklint, knalapparaat, ansiapistool, horifon, afspelen geluidsband met angstkreten, schrikgeluiden met wisselend interval (elektronisch).

Visueel akoestische middelen
Razzo-electron, modelvliegtuig, ritselfolie.

Afscherming
Gaasraster, elektrisch raster (schrikdraad netwerk), afdeknetten, spandraden, kuilnetten, afdekzeilen, boommanchetten, gaaskorven, gaaskokers.

Teelttechnische maatregelen
Zaaidiepte aanpassen (dieper zaaien), raskeuze, laten liggen van snoeihout, laten hangen van aangepikt fruit, percelen gelijk inzaaien (risicospreiding).

Afleidende middelen/aanbieden alternatief voedsel
Uitleggen snoeihout, voerakkers, wildweiden, bladakkers, bijvoedering, voederplaatsen.

Aantrekken natuurlijke vijanden
Nestgelegenheid roofvogels, zitpalen roofvogels.

Deel E
Als u ontheffing aanvraagt moet er tenminste sprake zijn van nog te verwachten schade. Een combinatie van reeds opgetreden schade en nog te verwachten schade is ook mogelijk. Het is niet zinvol een aanvraag voor ontheffing aan te vragen als de schade al is opgetreden en er dit jaar geen nieuwe schade meer dreigt. U kunt de feitelijke schadegegevens wel gebruiken voor een eventuele aanvraag voor ontheffing in volgende jaren.

Deel F
Ontheffingen voor luchtverkeer, openbare veiligheid en volksgezondheid kunnen alleen door respectievelijk de vliegveldbeheerder en de gemeente worden aangevraagd.
U moet hier ook de periode vermelden waarvoor ontheffing gevraagd wordt.
In alle gevallen moet u motiveren, bij voorkeur met officiële cijfers en gegevens onderbouwd, waarom u juist voor die periode ontheffing aanvraagt.

Deel H
Wilt u aangeven welke bijlagen u bijvoegt, waar nodig genummerd. Mocht u vragen hebben over de noodzakelijke bijlagen of over de informatie waarvan u verklaart op de hoogte te zijn, dan kunt u contact opnemen met een van de medewerkers van het Faunaloket Drenthe; E-mail: info@faunaloketdrenthe.nl Telefoon: (0592) 36 55 00

Deel I
De bijlage verklaring politie hoeft alleen ingevuld te worden als sprake is van genoemde omstandigheden onder deel I.

Jagers Eemster					
Naam:	5.1.2e	5.1.2e	5.1.2e	5.1.2e	5.1.2e
Voornamen					
geboren					
Adres					
Postcode					
telefoon					
email	5.1.2e @planet.nl	5.1.2e @gmail.com	5.1.2e net	5.1.2e nl	5.1.2e planet.nl
jachtaktenummer	5.1.2e	5.1.2e	5.1.2e	5.1.2e	5.1.2e
relatienummer Drenthe			5.1.2e		


BoerenBed De
Lange Weide
Holtien
Dwingelderhof
Holtien
Holtien
Dwingeler Stroom
Lheebroek
Google
Afbeeldingen ©2018 Aerodata International Surveys,Kaartgegevens ©2018 Google
Nederland
Voorwaarden
Feedback verzenden
200 m
3D


Behoort bij besluit van Gedeputeerde Staten van Drenthe van 27 februari 2018; kenmerk VTH/2018000567
p.o.
5.1.2e
N
1:15.000

3PB BRIEVEN	Registreren ja
Team: VTH omgeving	Kenmerk
Opsteller: dhr. 5.1.2e	Mandaat ja
Paraaf hoofd afdeling	Datum
Paraaf directeur	Datum
Paraaf	
	Wnb beheer en schadebestrijding vos-drachtige ooien en lammeren
Afschrift aan ontheffing + gewaarmerkte kaart naar 5.1.2e, 5.1.2e, 5.1.2e, 5.1.2e 5.1.2i @bij12.nl 5.1.2i @FBEdrenthe.onmicrosoft.com (**inclusief alle bijlagen)** ENKEL OP PAPIER NAAR: nog overige adressen; zie bijlage in afschrift aan: **de ontheffing + gewaarmerkt kaartje**	
Ontheffing voor verzending: Met “alle bijlagen” wordt bedoeld: - GEWAARMERKTE topografische kaartje met gearceerd de schadepercelen **Dus voor overige adressen: alleen de ontheffing + gewaarmerkt kaartje**	**Uiterlijk 23 januari verzenden ivm bekendmaking op 24 januari.**

Pagina('s) word(t)/(en) niet verstrekt

2 - 6

Duplicaat (ID 485338)

PB BRIEVEN	Registreren ja
Team: VTH omgeving	Kenmerk
Opsteller: dhr. 5.1.2e	Mandaat ja
Paraaf hoofd afdeling	Datum
Paraaf directeur	Datum
Paraaf	
	Wnb beheer en schadebestrijding vos-drachtige ooien en lammeren
Afschrift aan ontheffing + gewaarmerkte kaart naar 5.1.2e, 5.1.2e, 5.1.2e, 5.1.2e info@faunaloketdrenthe.nl	
Ontheffing voor website Met “alle bijlagen” wordt bedoeld: - GEWAARMERKTE topografische kaartje met gearceerd de schadepercelen + bekendmaking	
	… op website 24 januari

Pagina('s) word(t)/(en) niet verstrekt

2 - 6

Duplicaat ((ID 485340)

provinciehuis Westerbrink 1, Assen
postadres Postbus 122, 9400 AC Assen

www.drenthe.nl
0592 - 36 55 55

provincie Drenthe

Aan:

5.1.2e

5.1.2e

Assen, 23 januari 2019
Ons kenmerk 4/VTH/2019000170
Behandeld door mevrouw 5.1.2e (0592) 5.1.2e
Onderwerp: Aanvraag ontheffing; ex artikel 3.10, lid 2; Wet natuurbescherming
FEF 2019-016

Geachte heer 5.1.2e

Naar aanleiding van uw aanvraag d.d. 18 januari 2019 (ons kenmerk 2019000151) ontvangt u hierbij ons besluit op grond van artikel 3.10 Wet natuurbescherming (Wnb) voor het doden van vossen met behulp van geweer, kunstmatige lichtbron bij het geweer en voor voorzieningen om de prooi te verlichten ter voorkoming van ernstige schade aan drachtige ooien en lammeren. Uw aanvraag staat geregistreerd onder nummer FEF 2019-016.

Overwegingen
De vos is een van nature op het Europese grondgebied van de lidstaten van de Europese Unie voorkomende diersoort. Ingevolge artikel 3.10 lid 1 sub a van de Wet Natuurbescherming is het verboden vossen opzettelijk te doden of te vangen.

Ingevolge artikel 3.10, tweede lid, in samenhang met artikel 3.8, tweede lid van de Wnb kunnen wij, wanneer er geen andere bevredigende oplossing bestaat en indien geen afbreuk wordt gedaan aan een gunstige staat van instandhouding van de soort, een ontheffing verlenen van het bepaalde bij of krachtens artikelen 3.10 lid 1 sub a Wnb, ter voorkoming van ernstige schade aan met name de gewassen, veehouderijen, bossen, visgronden, wateren of andere vormen van eigendom.

Wij zijn van mening dat er geen andere bevredigende oplossing bestaat, zoals artikel 3.8 lid 5 sub a Wnb voorschrijft, om te voorkomen dat vossen tussen zonsondergang en zonsopkomst drachtige ooien en lammeren verwonden en/of doden. In de schapenhouderij is het algemeen gebruikelijk dat schapen gedurende de wintermaanden worden ingeschaard op percelen grasland van melkveehouders. Een perceel wordt enkele dagen tot weken begraasd waarna de schapen verplaatst worden naar het volgende perceel. Het plaatsen van een elektrisch gaasraster is hierbij een te bewerkelijke methode van afscherming tegen predatie door de vos. In

het Flora- en faunabeleidsplan Drenthe wordt afscherming een te grote investering gezien voor incidenteel optredende schade, paragraaf 5.2 onder g. In de maand januari tot aan de lammertijd zijn drachtige ooien extra gevoelig voor verwenteling (het op de rug terecht komen) en hierdoor predatie. De ooien zijn topzwaar doordat ze drachtig zijn en ze hebben aan het einde van de winter een dikke vacht. Naast schapen die drachtig zijn of een dikke vacht hebben, hebben voornamelijk vleesrassen als de Texelaar extra kans op verwenteling. Deze rassen zijn van zichzelf robuust en niet zo lenig en komen minder gemakkelijk overeind. Zeker na regen, als hun vacht nog zwaar is van het water, zijn ze, eenmaal op hun rug gerold, niet meer zelf in staat om overeind te komen (Persbericht Dierenbescherming 2014). Eenmaal verwentelde schapen worden door vossen als prooi beschouwd. Vossen zullen hierbij niet het schaap doden maar zal een levend schaap aanvreten. Hierbij begint de vos aan de weke delen van de onderbuik, meestal het uier. Schapen overleven veelal het aanvreten niet. (J.L. Mulder, 2005, Schapen en vossen in Waterland).

Voor lammeren is een andere bevredigende oplossing het tijdelijk ophokken van de ooien gedurende de lammerperiode. Lammeren mogen pas naar buiten nadat zij twee weken oud zijn. In de meest kwetsbare periode zijn de lammeren hiermee binnen. In de lammertijd begint echter het gras weer te groeien en is het voor de melkgift wenselijk dat de ooien in de weide staan om dit nieuwe gras te eten. Na de verplichte twee weken ophokken mogen de lammeren met de ooien mee de weide in. Deze periode zijn de lammeren nog korte tijd kwetsbaar voor predatie door de vos. Aangezien de lammertijd voornamelijk in maanden februari tot april valt duurt de kwetsbare periode tot juni.

Bij het door de vos doden van een drachtige ooi verliest de schapenhouder ook de ongeboren lammeren. De Nederlandse vleesrassen werpen gemiddeld twee lammeren (Wageningen UR, Handboek schapenhouderij). De gemiddelde kosten zijn derhalve die van het schaap en twee lammeren. De waarde hiervan overstijgt het bedrag van € 250,-- welke aangemerkt wordt als ernstige schade.
Indien het schaap het aanvreten wel overleefd is de economische schade gelijk of groter dan bij een gedood schaap. Een schaap zonder uier is onbruikbaar voor de vermeerdering en de dierenartskosten overstijgen veelal de waarde van het schaap. Bij lammeren is er een aanzienlijk prijsverschil tussen lammeren bestemd voor de slacht of voor de vermeerdering. Aangezien de schapenhouder geen kosten maakt in de periode tot aan verkoop van een slachtrijp lam wordt de verkoopprijs hiervan aangehouden bij de bepaling van de schade. Reeds bij de dood van één drachtige ooi en twee tot drie lammeren kan gesproken worden over ernstige schade.

In artikel 3.1 van het Besluit natuurbescherming is de vos op basis van artikel 3.15 landelijk vrijgesteld. Op basis van deze vrijstelling kan een grondgebruiker, ter voorkoming van schade, het gehele jaar de vos (laten) bejagen op zijn eigendommen. Een soort kan alleen landelijk vrijgesteld worden indien die niet in zijn voortbestaan wordt bedreigd of gevaar loopt. Met het vrijstellen is bepaald dat de gunstige staat van instandhouding van de vos niet in gevaar komt.

Op basis van artikel 3.25 lid 1 Wnb dient in de ontheffing te worden opgenomen welke middelen gebruikt kunnen worden voor de uitvoering. Voor de uitvoering van deze ontheffing worden als middel aangewezen kogelgeweren en hagelgeweren.
Daarnaast biedt artikel 3.26 lid 3 Wnb de basis voor het gebruik van geweren na

zonsondergang en voor zonsopkomst en voor middelen welke bij het geweer gebruikt mogen worden. Voor de uitvoering van deze ontheffing wordt een ontheffing verleend van het gestelde in artikel 3.26 lid 2 Wnb en wordt het toegestaan om geweren te gebruiken na zonsondergang en voor zonsopkomst waarbij gebruik wordt gemaakt van een kunstmatige lichtbron bij het geweer (niet aan het geweer vastgemaakt) en van voorzieningen om de prooi te verlichten (kunstlicht boven voerput).

Besluit
Op basis van vorenstaande hebben wij besloten om op basis van artikel 3.10 Wnb een ontheffing te verlenen voor het doden van vossen met behulp van geweer en kunstmatige lichtbron bij het geweer en voor voorzieningen om de prooi te verlichten gedurende de periode tussen zonsondergang en zonsopkomst ter voorkoming van ernstige schade aan drachtige ooien en lammeren. Dit besluit treedt in werking één dag na verzending van dit besluit en geldt tot 1 juni 2019.

Voorwaarden
Wij adviseren u deze zorgvuldig door te nemen, omdat overtreding hiervan strafrechtelijke gevolgen kan hebben of kan leiden tot intrekking van het besluit.

Van de ontheffing mag alleen gebruik gemaakt worden onder de volgende voorwaarden:

1. Deze ontheffing heeft enkel betrekking op het doden van vossen door de in de aanvraag voor ontheffing genoemde personen:
   - 5.1.2e, jachtaktenr. 5.1.2e
   - 5.1.2e jachtaktenr. 5.1.2e
   - 5.1.2e, jachtaktenr. 5.1.2e
   - 5.1.2e, jachtaktenr. 5.1.2e
   - 5.1.2e jachtaktenr. 5.1.2e

   met behulp van geweer en kunstmatige lichtbron bij het geweer en voor voorzieningen om de prooi te verlichten gedurende genoemde periode, tussen zonsondergang en zonsopkomst ter plaatse van het schadeperceel, zoals aangegeven op het bij dit besluit behorende gewaarmerkte topografische kaartje. Het is de jachtaktehouder enkel toegestaan om gebruik te maken van de ontheffing in een straal van 500 meter rond percelen met schapen en/of lammeren. Zijn derhalve na verweiding geen schapen en/of lammeren meer aanwezig op een perceel dan kan rond en op het desbetreffende perceel geen gebruik gemaakt worden van de ontheffing. Op het gehele omlijnde gebied kan enkel worden gelichtbakt als op alle in de aanvraag opgegeven percelen schapen en/of lammeren lopen.

2. De grondgebruiker is verplicht alle schade tijdens de looptijd van de ontheffing te melden op www.faunaschade.nl. De schade dient binnen 48 uur nadat deze is opgetreden gemeld te worden zodat deze steekproefsgewijs gevalideerd kan worden. De door vossen aangerichte schade komt niet in aanmerking voor een tegemoetkoming aangezien de vos op de landelijke vrijstellingslijst staat. De gemelde schade hoeft, na het invoeren, niet doorgezet te worden voor een tegemoetkoming (het betalen van de € 300,--).

3. Het gebruik van dit besluit is strikt persoonlijk en is uitsluitend voorbehouden aan de in voorschrift 1 genoemde jachtaktehouders. De jachtaktehouder is verplicht een kopie van dit besluit bij zich te dragen, alsmede een legitimatiebewijs, alsmede de jachtakte. De documenten moeten op eerste vordering van de daartoe bevoegde ambtenaren onmiddellijk ter inzage worden gegeven. De jachtaktehouders hebben toestemming om zich te doen vergezellen.

4. Er kan slechts gebruik worden gemaakt van de ontheffing, nadat de jachtaktehouders in het bezit zijn van een gedagtekende verklaring van de grondgebruiker, waarin de grondgebruiker toestemming geeft voor betreding van de bij hem of haar in gebruik zijnde gronden. Tevens, indien van de openbare weg geschenen en/of geschoten wordt, dient een grondgebruikersverklaring van de wegbeheerder in uw bezit te zijn. De verklaring moet op eerste vordering van de daartoe bevoegde ambtenaren onmiddellijk ter inzage worden gegeven.

5. Handelingen in het kader van deze ontheffing mogen niet geschieden op zon- en feestdagen.

6. Gedode vossen moeten, ter voorkoming van verspreiding van ziekten, direct nadat de vos is bemachtigd, worden opgeruimd en vernietigd.

7. De ontheffing kan door de provincie worden geschorst of ingetrokken indien gewijzigde omstandigheden hiertoe aanleiding geven. De in voorwaarde 1 genoemde personen worden, door het Faunaloket Drenthe, schriftelijk geïnformeerd van de schorsing of intrekking.

8. Rapportageplicht
   Op grond van art 3.13 Wet natuurbescherming dient de jacht(akte)houder alle afschot te rapporteren bij de Faunabeheereenheid (Fbe). Geschoten vossen dienen binnen 48 uur gerapporteerd te worden in het Faunaregistratiesysteem. Voor rapportage van afschot op grond van deze ontheffing wordt door het Faunaloket Drenthe een machtiging in het Faunaregistratiesysteem aangemaakt. Rapportage op deze machtiging kan tot en met uiterlijk 2 juni 2019.

9. Meldingsplicht
   Voordat met het doden van vossen met behulp van het geweer en kunstmatige lichtbron bij het geweer en voor voorzieningen om de prooi te verlichten wordt aangevangen, dient hiervan - bij elk gebruik opnieuw - een werkdag van tevoren melding te worden gemaakt het team Vergunningverlening, Toezicht en Handhaving van de provincie Drenthe. Hiervoor moet het DIGITALE MELDINGSFORMULIER worden gebruikt. Dat is te vinden op www.provincie.drenthe.nl/meldenfaunabeheer
   Bij vorenstaande meldingen dient u datum, aanvangstijd en eindtijd (met een maximale tijdspanne van 3 uur) en de betreffende diersoort van de actie te vermelden.

Vragen en toezicht

Mocht u vragen hebben over dit besluit dan verzoeken wij u contact op te nemen met Faunaloket Drenthe, t.a.v. mevrouw [redacted] Postbus 122, 9400 AC Assen, info@faunaloketdrenthe.nl of telefoon: (0592) 36 55 00.

De toezichthouders van de provincie Drenthe zijn belast met de handhaving van en toezicht op de naleving van de voorschriften van dit besluit.

Rechtsmiddelen
Bent u het niet eens met dit besluit, dan kunt u binnen zes weken na de dag van verzending ervan hiertegen een bezwaarschrift indienen bij het college van gedeputeerde staten van Drenthe. De dag van verzending is de dagtekening van het besluit. Voor meer informatie over het indienen van een bezwaarschrift verwijzen wij u naar http://www.provincie.drenthe.nl/loket/bezwaarschriften

Ter kennisneming is een afschrift van dit besluit toegezonden aan het BIJ12 Unit Faunafonds en de Faunabeheereenheid Drenthe.

Hoogachtend,

Gedeputeerde Staten van Drenthe,
namens dezen,



A. Venekamp,
teammanager Vergunningverlening, Toezicht en Handhaving

Bijlage(n):
ip/coll.


behoort bij besluit van Gedeputeerde Staten
van Drenthe van 23 januari 2019:
Kenmerk VTH/2019000170
p.o. 5.1.2e
N
1:15.000

- [redacted] 5.1.2e
- [redacted] 5.1.2e
- [redacted] 5.1.2e
- [redacted] 5.1.2e
- [redacted] 5.1.2e

provinciehuis Westerbrink 1, Assen
postadres Postbus 122, 9400 AC Assen

www.drenthe.nl
0592 - 36 55 55

provincie Drenthe

Aan:

Assen, 23 januari 2019
Ons kenmerk 4/VTH/2019000170
Behandeld door mevroyuw [redacted] (0592) [redacted]
Onderwerp: Aanvraag ontheffing; ex artikel 3.10, lid 2; Wet natuurbescherming

Geachte heer,

Naar aanleiding van uw aanvraag d.d. 18 januari 2019 (ons kenmerk 2019000151) ontvangt u hierbij ons besluit op grond van artikel 3.10 Wet natuurbescherming (Wnb) voor het doden van vossen met behulp van geweer, kunstmatige lichtbron bij het geweer en voor voorzieningen om de prooi te verlichten ter voorkoming van ernstige schade aan drachtige ooien en lammeren. Uw aanvraag staat geregistreerd onder nummer FEF 2019-016.

Overwegingen
De vos is een van nature op het Europese grondgebied van de lidstaten van de Europese Unie voorkomende diersoort. Ingevolge artikel 3.10 lid 1 sub a van de Wet Natuurbescherming is het verboden vossen opzettelijk te doden of te vangen.

Ingevolge artikel 3.10, tweede lid, in samenhang met artikel 3.8, tweede lid van de Wnb kunnen wij, wanneer er geen andere bevredigende oplossing bestaat en indien geen afbreuk wordt gedaan aan een gunstige staat van instandhouding van de soort, een ontheffing verlenen van het bepaalde bij of krachtens artikelen 3.10 lid 1 sub a Wnb, ter voorkoming van ernstige schade aan met name de gewassen, veehouderijen, bossen, visgronden, wateren of andere vormen van eigendom.

Wij zijn van mening dat er geen andere bevredigende oplossing bestaat, zoals artikel 3.8 lid 5 sub a Wnb voorschrijft, om te voorkomen dat vossen tussen zonsondergang en zonsopkomst drachtige ooien en lammeren verwonden en/of doden. In de schapenhouderij is het algemeen gebruikelijk dat schapen gedurende de wintermaanden worden ingeschaard op percelen grasland van melkveehouders. Een perceel wordt enkele dagen tot weken begraasd waarna de schapen verplaatst worden naar het volgende perceel. Het plaatsen van een elektrisch gaasraster is hierbij een te bewerkelijke methode van afscherming tegen predatie door de vos. In het Flora- en faunabeleidsplan Drenthe wordt afscherming een te grote investering gezien voor incidenteel optredende schade, paragraaf 5.2 onder g. In de maand

januari tot aan de lammertijd zijn drachtige ooien extra gevoelig voor verwenteling (het op de rug terecht komen) en hierdoor predatie. De ooien zijn topzwaar doordat ze drachtig zijn en ze hebben aan het einde van de winter een dikke vacht. Naast schapen die drachtig zijn of een dikke vacht hebben, hebben voornamelijk vleesrassen als de Texelaar extra kans op verwenteling. Deze rassen zijn van zichzelf robuust en niet zo lenig en komen minder gemakkelijk overeind. Zeker na regen, als hun vacht nog zwaar is van het water, zijn ze, eenmaal op hun rug gerold, niet meer zelf in staat om overeind te komen (Persbericht Dierenbescherming 2014). Eenmaal verwentelde schapen worden door vossen als prooi beschouwd. Vossen zullen hierbij niet het schaap doden maar zal een levend schaap aanvreten. Hierbij begint de vos aan de weke delen van de onderbuik, meestal het uier. Schapen overleven veelal het aanvreten niet. (J.L. Mulder, 2005, Schapen en vossen in Waterland).

Voor lammeren is een andere bevredigende oplossing het tijdelijk ophokken van de ooien gedurende de lammerperiode. Lammeren mogen pas naar buiten nadat zij twee weken oud zijn. In de meest kwetsbare periode zijn de lammeren hiermee binnen. In de lammertijd begint echter het gras weer te groeien en is het voor de melkgift wenselijk dat de ooien in de weide staan om dit nieuwe gras te eten. Na de verplichte twee weken ophokken mogen de lammeren met de ooien mee de weide in. Deze periode zijn de lammeren nog korte tijd kwetsbaar voor predatie door de vos. Aangezien de lammertijd voornamelijk in maanden februari tot april valt duurt de kwetsbare periode tot juni.

Bij het door de vos doden van een drachtige ooi verliest de schapenhouder ook de ongeboren lammeren. De Nederlandse vleesrassen werpen gemiddeld twee lammeren (Wageningen UR, Handboek schapenhouderij). De gemiddelde kosten zijn derhalve die van het schaap en twee lammeren. De waarde hiervan overstijgt het bedrag van € 250,-- welke aangemerkt wordt als ernstige schade.
Indien het schaap het aanvreten wel overleefd is de economische schade gelijk of groter dan bij een gedood schaap. Een schaap zonder uier is onbruikbaar voor de vermeerdering en de dierenartskosten overstijgen veelal de waarde van het schaap. Bij lammeren is er een aanzienlijk prijsverschil tussen lammeren bestemd voor de slacht of voor de vermeerdering. Aangezien de schapenhouder geen kosten maakt in de periode tot aan verkoop van een slachtrijp lam wordt de verkoopprijs hiervan aangehouden bij de bepaling van de schade. Reeds bij de dood van één drachtige ooi en twee tot drie lammeren kan gesproken worden over ernstige schade.

In artikel 3.1 van het Besluit natuurbescherming is de vos op basis van artikel 3.15 landelijk vrijgesteld. Op basis van deze vrijstelling kan een grondgebruiker, ter voorkoming van schade, het gehele jaar de vos (laten) bejagen op zijn eigendommen. Een soort kan alleen landelijk vrijgesteld worden indien die niet in zijn voortbestaan wordt bedreigd of gevaar loopt. Met het vrijstellen is bepaald dat de gunstige staat van instandhouding van de vos niet in gevaar komt.

Op basis van artikel 3.25 lid 1 Wnb dient in de ontheffing te worden opgenomen welke middelen gebruikt kunnen worden voor de uitvoering. Voor de uitvoering van deze ontheffing worden als middel aangewezen kogelgeweren en hagelgeweren.
Daarnaast biedt artikel 3.26 lid 3 Wnb de basis voor het gebruik van geweren na zonsondergang en voor zonsopkomst en voor middelen welke bij het geweer gebruikt mogen worden. Voor de uitvoering van deze ontheffing wordt een ontheffing verleend

van het gestelde in artikel 3.26 lid 2 Wnb en wordt het toegestaan om geweren te gebruiken na zonsondergang en voor zonsopkomst waarbij gebruik wordt gemaakt van een kunstmatige lichtbron bij het geweer (niet aan het geweer vastgemaakt) en van voorzieningen om de prooi te verlichten (kunstlicht boven voerput).

Besluit
Op basis van vorenstaande hebben wij besloten om op basis van artikel 3.10 Wnb een ontheffing te verlenen voor het doden van vossen met behulp van geweer en kunstmatige lichtbron bij het geweer en voor voorzieningen om de prooi te verlichten gedurende de periode tussen zonsondergang en zonsopkomst ter voorkoming van ernstige schade aan drachtige ooien en lammeren. Dit besluit treedt in werking één dag na verzending van dit besluit en geldt tot 1 juni 2019.

Voorwaarden
Wij adviseren u deze zorgvuldig door te nemen, omdat overtreding hiervan strafrechtelijke gevolgen kan hebben of kan leiden tot intrekking van het besluit.

Van de ontheffing mag alleen gebruik gemaakt worden onder de volgende voorwaarden:

1. Deze ontheffing heeft enkel betrekking op het doden van vossen door de in de aanvraag voor ontheffing genoemde personen met behulp van geweer en kunstmatige lichtbron bij het geweer en voor voorzieningen om de prooi te verlichten gedurende genoemde periode, tussen zonsondergang en zonsopkomst ter plaatse van het schadeperceel, zoals aangegeven op het bij dit besluit behorende gewaarmerkte topografische kaartje.
   Het is de jachtaktehouder enkel toegestaan om gebruik te maken van de ontheffing in een straal van 500 meter rond percelen met schapen en/of lammeren. Zijn derhalve na verweiding geen schapen en/of lammeren meer aanwezig op een perceel dan kan rond en op het desbetreffende perceel geen gebruik gemaakt worden van de ontheffing. Op het gehele omlijnde gebied kan enkel worden gelichtbakt als op alle in de aanvraag opgegeven percelen schapen en/of lammeren lopen.

2. De grondgebruiker is verplicht alle schade tijdens de looptijd van de ontheffing te melden op www.faunaschade.nl. De schade dient binnen 48 uur nadat deze is opgetreden gemeld te worden zodat deze steekproefsgewijs gevalideerd kan worden. De door vossen aangerichte schade komt niet in aanmerking voor een tegemoetkoming aangezien de vos op de landelijke vrijstellingslijst staat. De gemelde schade hoeft, na het invoeren, niet doorgezet te worden voor een tegemoetkoming (het betalen van de € 300,--).

3. Het gebruik van dit besluit is strikt persoonlijk en is uitsluitend voorbehouden aan de in voorschrift 1 genoemde jachtaktehouders. De jachtaktehouder is verplicht een kopie van dit besluit bij zich te dragen, alsmede een legitimatiebewijs, alsmede de jachtakte. De documenten moeten op eerste vordering van de daartoe bevoegde ambtenaren onmiddellijk ter inzage worden gegeven. De jachtaktehouders hebben toestemming om zich te doen vergezellen.

4. Er kan slechts gebruik worden gemaakt van de ontheffing, nadat de jachtaktehouders in het bezit zijn van een gedagtekende verklaring van de grondgebruiker, waarin de grondgebruiker toestemming geeft voor betreding van de bij hem of haar in gebruik zijnde gronden. Tevens, indien van de openbare weg geschenen en/of geschoten wordt, dient een grondgebruikersverklaring van de wegbeheerder in uw bezit te zijn. De verklaring moet op eerste vordering van de daartoe bevoegde ambtenaren onmiddellijk ter inzage worden gegeven.

5. Handelingen in het kader van deze ontheffing mogen niet geschieden op zon- en feestdagen.

6. Gedode vossen moeten, ter voorkoming van verspreiding van ziekten, direct nadat de vos is bemachtigd, worden opgeruimd en vernietigd.

7. De ontheffing kan door de provincie worden geschorst of ingetrokken indien gewijzigde omstandigheden hiertoe aanleiding geven. De in voorwaarde 1 genoemde personen worden, door het Faunaloket Drenthe, schriftelijk geïnformeerd van de schorsing of intrekking.

8. Rapportageplicht
   Op grond van art 3.13 Wet natuurbescherming dient de jacht(akte)houder alle afschot te rapporteren bij de Faunabeheereenheid (Fbe). Geschoten vossen dienen binnen 48 uur gerapporteerd te worden in het Faunaregistratiesysteem. Voor rapportage van afschot op grond van deze ontheffing wordt door het Faunaloket Drenthe een machtiging in het Faunaregistratiesysteem aangemaakt. Rapportage op deze machtiging kan tot en met uiterlijk 2 juni 2019.

9. Meldingsplicht
   Voordat met het doden van vossen met behulp van het geweer en kunstmatige lichtbron bij het geweer en voor voorzieningen om de prooi te verlichten wordt aangevangen, dient hiervan - bij elk gebruik opnieuw - een werkdag van tevoren melding te worden gemaakt het team Vergunningverlening, Toezicht en Handhaving van de provincie Drenthe. Hiervoor moet het DIGITALE MELDINGSFORMULIER worden gebruikt. Dat is te vinden op www.provincie.drenthe.nl/meldenfaunabeheer
   Bij vorenstaande meldingen dient u datum, aanvangstijd en eindtijd (met een maximale tijdspanne van 3 uur) en de betreffende diersoort van de actie te vermelden.

Vragen en toezicht
Mocht u vragen hebben over dit besluit dan verzoeken wij u contact op te nemen met Faunaloket Drenthe, t.a.v. mevrouw [redacted] 5.1.2e Postbus 122, 9400 AC Assen, info@faunaloketdrenthe.nl of telefoon: (0592) 36 55 00.

De toezichthouders van de provincie Drenthe zijn belast met de handhaving van en toezicht op de naleving van de voorschriften van dit besluit.

Rechtsmiddelen
Bent u het niet eens met dit besluit, dan kunt u binnen zes weken na de dag van verzending ervan hiertegen een bezwaarschrift indienen bij het college van gedeputeerde staten van Drenthe. De dag van verzending is de dagtekening van het besluit. Voor meer informatie over het indienen van een bezwaarschrift verwijzen wij u naar http://www.provincie.drenthe.nl/loket/bezwaarschriften

Ter kennisneming is een afschrift van dit besluit toegezonden aan het BIJ12 Unit Faunafonds en de Faunabeheereenheid Drenthe.

Hoogachtend,

Gedeputeerde Staten van Drenthe,
namens dezen,



A. Venekamp,
teammanager Vergunningverlening, Toezicht en Handhaving

Bijlage(n):
ip/coll.

BEKENDMAKING

Onderwerp: Wet natuurbescherming – ontheffing ter voorkoming van schade; verleende ontheffing

Gedeputeerde Staten van Drenthe delen mee dat zij op grond van artikel 3.10, lid 2 van de Wet natuurbescherming hebben besloten een ontheffing te verlenen voor het bestrijden van vossen met behulp van kunstlicht ter voorkoming van schade aan drachtige ooien en lammeren op percelen te Dwingeloo

U kunt de beschikking en de bijbehorende stukken vanaf 24 januari 2019 tot en met 6 maart 2019 digitaal inzien op de website http://www.provincie.drenthe.nl/actueel/bekendmakingen.

Tot en met 6 maart 2019 kunnen belanghebbenden op grond van het bepaalde in de Algemene wet bestuursrecht bezwaar indienen bij het college van Gedeputeerde Staten van Drenthe. Voor meer informatie over de beroepsprocedure verwijzen wij u naar http://provincie.drenthe.nl/loket/bezwaarschriften

.

Bekendmakingen en vergunningen - Nieuwe advertentie / bekendmaking

Via dit formulier kun je advertenties voor publicatie in krant en op de website aanleveren. De deadline is **dinsdagmiddag 12.00 uur**. Alleen advertenties die via dit formulier zijn aangeleverd worden gepubliceerd.
Items gemarkeerd met een * zijn verplicht om in te vullen. Heb je vragen? Neem dan contact op met je communicatieadviseur of met 5.1.2i @drenthe.nl.

Meer informatie over advertenties en bekendmakingen: zie Huisnet.

Algemeen

Producttype	natuurbeschermingsvergunning
Titel / kop (wordt gepubliceerd op website)	Ontheffing verleend ter voorkoming van schade
Korte tekst (samenvatting) voor advertentie in krant. Wordt ook op de website gepubliceerd.	Ontheffing verleend voor het bestrijden van vossen met behulp van kunstlicht ter voorkoming van schade aan drachtige ooien en lammeren op percelen te Dwingeloo
Lange tekst (publicatie op website)	62058980_4342651_2019-016_5.1.2e_5.1.2e_con._bekendmaking.docx

Extra gegevens

Publicatiedatum	24-01-2019

Let op: De bekendmaking staat 2 maanden op de website van de provincie Drenthe. Daarna wordt de bekendmaking (met eventuele bijbehorende documenten) automatisch verborgen.

Publiceren in de volgende titels: (max. 2 titels, bekijk de helptekst voor het verspreidingsgebied)	Geen publicatie in krant, alleen op website
Publicatie in Staatscourant (www.staatscourant.nl)?	Nee
Gemeente	Niet van toepassing
Is de bekendmaking vergunning-gerelateerd?	Ja
Locatie - Postcode	
Locatie - Huisnr:	nvt
Start termijn (inzage/bezwaar)	24-01-2019
Einde termijn	06-03-2019

Standaardtekst onderaan advertenties

Op www.provincie.drenthe.nl/bekendmakingen vindt u meer informatie en de mogelijkheden om te reageren. U kunt de stukken ook inzien in het provinciehuis, Westerbrink 1 in Assen, (0592) 36 55 55. Op de hoogte blijven van de bekendmakingen in uw regio van gemeente, waterschap, provincie en Rijk? Abonneer u op de e-mailservice van www.overheid.nl.

Opmerkingen (niet voor publicatie)

Opmerkingen t.b.v. de redactie	
Naam contactpersoon / invuller	5.1.2e
E-mailadres contactpersoon / invuller	5.1.2e @drenthe.nl
Team	Vergunningverlening, Toezicht en Handhaving

Wil je deze advertentietekst ook naar een ander adres sturen (bijvoorbeeld je afdelingssecretariaat)?	Nee
Verwacht je over dit onderwerp (klant) vragen?	Nee

Let op: controleer alle ingevulde velden. Hierna wordt je formulier direct verzonden naar de redactie.


Assen
Schieven
Anreep
Graswijk
Eleveld
Geelbroek
N
1:15.000

PROVINCIE DRENTHE
Nr.: 2019000169
Ingek.: 22 JAN. 2019
TEAM: VTH
TE BEH. DOOR: 5.1.2e
DWS: 8 G.AFD.:
18-03-2019

Aanvraag ontheffing ex artikel 3.3-3.10 Wet natuurbescherming

Lees voor het invullen eerst de toelichting per vraag.

A. GEGEVENS AANVRAGER

De aanvrager is meestal grondgebruiker

Naam:	5.1.2e	M/V*
Adres:		5.1.2e
Postcode en plaats:	5.1.2e	
Telefoonnummer:	5.1.2e	
E-mailadres:		
Jachtaktenummer (**):		
Relatienummer provincie:		(indien bekend)

Indien aanvrager een rechtspersoon is geef dan hieronder aan:

Naam en voorletters contactpersoon:		M/V*
Functie contactpersoon bij aanvrager:		

Aanvrager is een:

☐	natuurlijk persoon		
☑	rechtspersoon:	inschrijfnummer Kamer van Koophandel:	5.1.2e
		plaats van inschrijving:	
		datum van inschrijving:	01-01-2015

Gaat u zelf de schade bestrijden?

☐ Ja
☑ Nee

Als u deze vraag met 'nee' hebt beantwoord, vul hier dan de gegevens van de persoon (jachtaktehouder) die de schade voor u gaat bestrijden in. Zijn er meerdere jachtaktehouders, voeg dan als bijlage een lijst toe met onderstaande gegevens van alle personen:

Naam:	5.1.2e	M/V*
Geboortedatum:		
Adres:		
Postcode en plaats:		
Telefoonnummer:	5.1.2e	
E-mailadres:	5.1.2e @live.nl	
Jachtaktenummer (**):	5.1.2e	
Relatienummer provincie:		(indien bekend)

* doorhalen wat niet van toepassing is.
** alleen nummers van geldige jachtakten

In te vullen door provincie	1	Aanvraagnummer		3	Paraaf	
	2	Ontvangstdatum		4	Opmerkingen	

B. DIERSOORT, SOORT ONTHEFFING EN MIDDELEN

B1 Diersoort en soort ontheffing

Kruis aan voor welke diersoort u een ontheffing aanvraagt en kruis per diersoort aan wat voor soort ontheffing u wenst.
Lees eerst aandachtig de toelichting bij de tabel.

		Soort ontheffing (zie toelichting)	jagen buiten jachtseizoen (1)	doden van zon op tot zon onder (2)	doden van zon onder tot zon op (3)	verstoren van vaste rust- en verblijfplaats (4)	doden of verstoren in bebouwde kom of op vliegveld (5)
		Diersoort					
A	☐	Wilde eend	☐	☐			☐
B	☐	Haas	☐	☐			☐
C	☐	Konijn	☐	☐	☐		☐
D	☐	Roek		☐			☐
E	☐	Fazant	☐	☐			☐
F	☐	Knobbelzwaan		☐		☐	☐
G	☐	Spreeuw		☐			☐
H	☐	Grauwe gans winter *1 nov-31 mrt*		☐		☐	☐
I	☐	Kolgans winter *1 nov-31 mrt*		☐		☐	☐
J	☐	Grauwe gans zomer *1 apr-31okt*		☐		☐	☐
K	☐	Kolgans zomer *1 apr-31okt*		☐		☐	☐
L	☐	Verwilderde boerengans		☐	☐	☐	☐
M	☐	Steenmarter		☐			☐
N		Vos					☐
O		Overige: _____	☐	☐	☐	☐	☐

B2 Gebruik Middelen

Kruis aan voor elke diersoort waarvoor u een ontheffing aanvraagt welke middelen u wenst te gebruiken

		Middel (zie toelichting)	Hagelgeweer	Kogelgeweer	Kogelgeweer tezamen met kunstlicht	Jachtvogels	Kastvallen en vangkooien of netten	slag-, snij- of steekwapens	Honden
		Diersoort							
A	☐	Wilde eend	☐			☐	☐	☐	☐
B	☐	Haas	☐	☐	☐	☐	☐	☐	☐
C	☐	Konijn	☐	☐	☐	☐	☐	☐	☐
D	☐	Roek	☐	☐		☐	☐	☐	☐
E	☐	Fazant	☐			☐	☐	☐	☐
F	☐	Knobbelzwaan		☐			☐	☐	☐
G	☐	Spreeuw	☐	☐		☐	☐	☐	☐
H	☐	Grauwe gans winter	☐	☐		☐	☐	☐	☐
I	☐	Kolgans winter	☐	☐		☐	☐	☐	☐
J	☐	Grauwe gans zomer	☐	☐		☐	☐	☐	☐
K	☐	Kolgans zomer	☐	☐		☐	☐	☐	☐
L	☐	Verwilderde boerengans	☐	☐		☐	☐	☐	☐
M	☐	Steenmarter	☐	☐	☐	☐	☐	☐	☐
N	☒	Vos	☒	☒	☒	☐	☐	☐	☐
O		Overige: _____	☐	☐	☐	☐	☐	☐	☐

C. REDEN ONTHEFFING

Om welke reden wordt een ontheffing aangevraagd?

Voor vogels kunt u kiezen uit één of meerdere onderstaande belangen:

a.	☐	in het belang van de volksgezondheid of de openbare veiligheid.
b.	☐	in het belang van de veiligheid van het luchtverkeer.
c.	☒	ter voorkoming van belangrijke schade aan gewassen, vee, bossen, bedrijfsmatige visserij en wateren.
d.	☐	ter bescherming van flora en fauna.
e.	☐	voor onderzoek, het uitzetten of herinvoeren van soorten, of voor de daarmee samenhangende teelt

Voor konijn, haas, steenmarter en vos of andere zoogdieren kunt u kiezen uit één of meerdere onderstaande belangen:

a.	☐	in het belang van de bescherming van de wilde flora of fauna, of in het belang van de instandhouding van de natuurlijke habitats.
b.	☐	in het belang van de volksgezondheid, de openbare veiligheid of andere dwingende redenen van groot openbaar belang, met inbegrip van redenen van sociale of economische aard en met inbegrip van voor het milieu wezenlijke gunstige effecten.
c.	☒	ter voorkoming van ernstige schade aan met name de gewassen, veehouderijen, bossen, visgronden, wateren of andere vormen van eigendom of ter voorkoming van schade of overlast, met inbegrip van schade aan sportvelden, schietterreinen, industrieterreinen, kazernes, of begraafplaatsen;
d.	☐	ter voorkoming of bestrijding van onnodig lijden van zieke of gebrekkige dieren;
e.	☐	Met het oog op andere belangen: _____

Als u hier mogelijkheid a, b, d of e hebt gekozen, kunt u verder gaan met onderdeel F.
Als u hebt gekozen voor mogelijkheid c, ga dan verder met onderdeel D.

D. PREVENTIEVE MAATREGELEN INCLUSIEF VERJAGING MET BETREKKING TOT LANDBOUWSCHADE

Welke preventieve maatregelen zijn en/of zullen worden getroffen om schade te voorkomen?

(Zie toelichting.)

☐ Geur- en smaakstoffen	te weten:
☐ Visuele middelen	te weten:
☐ Akoestische middelen	te weten:
☐ Visueel akoestische middelen	te weten:

☑ Afscherming	te weten: Stroomdraad Lammeren worden op stal geboren
☐ Teelttechnische maatregelen	te weten:
☐ Afleidende middelen/aanbieden alternatief voedsel	te weten:
☐ Aantrekken natuurlijke vijanden	te weten:

Gedeputeerde Staten zullen pas een ontheffing voor het doden van dieren verlenen als preventieve maatregelen niet baten en er schade dreigt op te treden of reeds is opgetreden.

Is naar uw mening het effect van de toegepaste preventieve middelen voldoende geweest of zal naar uw mening het effect van de toe te passen preventieve maatregelen voldoende zijn?

☐ Ja
☑ Nee

➔ Zo ja, geef dan aan waarom u het doden van dieren als **aanvullend middel** noodzakelijk acht.
➔ Zo nee, licht dan hieronder toe waarom u tot de conclusie komt dat preventieve maatregelen niet afdoende zijn. Eventueel kunt u dit aangeven op een aparte bijlage. *Geeft u ook aan welke andere alternatieven daarnaast wel aanwezig zijn of overwogen zijn, maar niet zijn gebruikt en waarom niet.*

Schapen zijn kwetsbaar in laatste periode van de dracht, door drachtige dikke buik kunnen ze moeilijk opstaan & vervollen
Lammeren zijn kwetsbaar in de 1e eerste levensmaanden dat ze naar buiten gaan en op weide komen.

E. DREIGENDE OF OPGETREDEN SCHADE

Als er naar uw mening al sprake is van belangrijke/ernstige schade of wanneer belangrijke/ernstige schade dreigt, geef dan hieronder aan op welk(e) gewas(sen) of diersoort(en) deze schade betrekking heeft. Daarnaast vermeldt u overige bijzonderheden met betrekking tot de (dreigende) schade. U geeft bij reeds opgetreden schade ook aan of de schade is gemeld bij BIJ12 Unit Faunafonds en zo nee, waarom niet. Indien er onvoldoende ruimte beschikbaar is kunt u hiervoor een extra bijlage toevoegen.

Gewas (groep)	Diersoort(en) (+ aantallen)	Dreigende of reeds opgetreden belangrijke schade	Schade gemeld?
Schapen (drachtige ooien)		Dreigende	ja/~~nee~~
& hun lammeren			ja/nee
			ja/nee
			ja/nee

Onderbouw de dreigende of opgetreden belangrijke/ernstige schade door middel van, bij voorkeur officiële gegevens (bijvoorbeeld BIJ12 Unit Faunafonds,schadetaxaties in voorgaande jaren, enz.).

Wat is de totale oppervlakte aan schadegevoelig gewas waarvoor een ontheffing noodzakelijk wordt geacht en in welke periode heeft en/of verwacht u schade aan het gewas (schadegevoelige periode)?

Geef de totale oppervlakte weer per (gewas)groep.

Gewas(groep)	Oppervlakte	Schadegevoelige periode				periode ontheffing(*)
Schapen & hun lammeren		van	17-1	t/m	15-05	idem
		van		t/m		
		van		t/m		

Let op: Er is reeds belangrijke/ernstige schade ontstaan danwel dreigen te ontstaan. Van belangrijke/ernstige schade aan gewassen is sprake wanneer de schade minimaal 250 euro per geval bedraagt. Geef de totale oppervlakte weer per gewas(groep). Het kwantificeren van de omvang van de mogelijke schade kan in sommige gevallen ook gebeuren door bijvoorbeeld het opgeven van aantallen. Dit is ook het geval wanneer er sprake is van schade aan vee.

(*) als u ontheffing vraagt voor dezelfde periode als de schadegevoelige periode, kunt u volstaan met vermelding "idem". Wilt u in andere gevallen de periode van ontheffing aangeven en motiveren waarom deze afwijkt van de schadegevoelige periode?

Als u bij onderdeel C, optie c, "schade" hebt gekozen, kunt u verder gaan met onderdeel G.

F. (DREIGENDE) SCHADE EN PREVENTIEVE MAATREGELEN INCLUSIEF VERJAGING VAN DE BELANGEN OPGENOMEN ONDER a, b, d, e, BIJ PUNT C

Beschrijf hieronder waarom een ontheffing voor het verstoren of doden van dieren noodzakelijk is. Onderbouw dit met cijfers en/of andere gegevens, waaruit die noodzaak blijkt en geef tevens aan waarom volgens u het effect van de preventieve maatregelen onvoldoende is of zal zijn.

Landelijke vrijstelling overdag gebruikt worden kringl als vos een nachtdier is en dan de schade veroorzaakt -> aanvreten ooien & doden lammeren

Wilt u hier invullen voor welke periode u ontheffing aanvraagt.

Van	17-1	t/m	15-05		diersoort / middel:	VOS
Van		t/m			diersoort / middel:	
Van		t/m			diersoort / middel:	

Argumentatie:

~~Anreep / Deurze → zie bijgevoegde kaart in de bijlage~~
Periode van lammeren in weide → gedurende deze periode gaan er jagers naar de weide

G. LOCATIE PERCEEL

Geef een omschrijving van de locatie van het 'perceel' (kadastrale gegevens, of duidelijke gebiedsgrenzen zoals wegen of kanalen).

Anreep / Deurze → zie bijgevoegde kaart in bijlage
Schiervm

Geef zo nauwkeurig mogelijk aan op een bijgevoegde topografische kaart (schaal minimaal 1 : 25.000), waar de (potentiële) percelen zijn gelegen. Op de kaart moet een duidelijk herkenningspunt aanwezig zijn. Vangkooien en kastvallen kunnen op dezelfde topografische kaart worden aangegeven.

In welke gemeente(n) liggen de gronden waarvoor ontheffing wordt aangevraagd?

Gem. Aa en Hunze

H. ONDERTEKENING

Heeft u eerder een ontheffing op basis van de Flora- en Faunawet of de Wet natuurbescherming ontvangen voor bestrijding van dezelfde schade door dezelfde diersoort?

☐ Ja
☑ Nee

Zo ja, geef hieronder het nummer en jaar aan van de ontheffing op basis van de Flora- en faunawet of wet natuurbescherming.

Jaar:			Nummer ontheffing:	

Kruis hieronder aan welke bijlagen u hebt bijgevoegd bij uw aanvraag.

Altijd verplichte bijlagen:	☑	topografische kaart(en) (schaal minimaal 1:25.000)
Verplicht indien van toepassing:	☐	lijst personen die als ontheffinggebruiker optreden→ **(zie deel A)**
	☐	een uitgebreide onderbouwing van de ontheffingsaanvraag de (te verwachten) schade, preventieve maatregelen, in te zetten middelen etc. **(zie deel D, E, of F)**
	☐	overige:

De aanvrager verklaart dat hij/zij:

- alle gegevens naar waarheid heeft verstrekt;

- toestemming verleent aan Gedeputeerde Staten van de provincie Drenthe om alle inlichtingen in te winnen die voor de beoordeling van deze aanvraag nodig worden geacht;
- bekend is met de voorwaarden en verplichtingen ingevolge de Wet natuurbescherming en het daarbij behorende besluit en regeling;
- alle gewenste inlichtingen met betrekking tot de voor de beoordeling en controle benodigde gegevens terstond en naar waarheid zal verstrekken aan de ambtenaren die belast zijn met de behandeling en controle van de aanvraag;
- er mee bekend is dat een ontheffing kan worden ingetrokken, indien hij/zij één of meer uit zijn/haar verbintenis voortvloeiende verplichtingen niet nakomt, dan wel in het kader van de ontheffingverlening onjuiste gegevens heeft verstrekt.

Datum:	18-1-2019
Plaats:	5.1.2e
Naam aanvrager/ondergetekende:	5.1.2e
Handtekening:	5.1.2e

I. VERKLARING POLITIE afd. Bijzondere Wetten

(eerst aanvraagformulier volledig invullen en ondertekenen)

Deze verklaring behoeft enkel te worden ingevuld wanneer de aanvraag betrekking heeft op bijzondere situaties (bijvoorbeeld binnen de bebouwde kom) en het gebruik van een geweer gewenst is. De verklaring dient te worden ingevuld door de politie van de regio waarin de jacht zal worden uitgeoefend.

Bestaat er vanuit de politie bezwaar tegen het verstrekken van de gevraagde ontheffing?

☐ Ja
☐ Nee

Zo ja, wat is de aard van het bezwaar / de bezwaren:

Datum:	
Plaats:	
Naam ondergetekende namens regiopolitie:	
Handtekening en stempel:	

Stuurt u het aanvraagformulier en alle bijlagen naar:

Faunaloket Drenthe
Postbus 122
9400 AC ASSEN
E-mail: info@faunaloketdrenthe.nl
Telefoon: (0592) 36 55 00

Onvolledig ingevulde formulieren, het ontbreken van de benodigde bijlagen en/of het onvoldoende onderbouwen van een aanvraag kan tot gevolg hebben dat de behandeling van uw aanvraag vertraging oploopt.

Het is raadzaam een kopie van het ingevulde aanvraagformulier te bewaren.

TOELICHTING PER VRAAG

Deel A

** Als u (of de eventuele andere ontheffinggebruiker) niet in het bezit bent van een geldige jachtakte, dan verlenen Gedeputeerde Staten doorgaans geen ontheffing voor het doden van dieren door middel van het geweer.

Deel B1 soorten

Toelichting bij de tabel.

Voor de in de tabel genoemde diersoorten zijn Gedeputeerde Staten bevoegd onder voorwaarden ontheffing te verlenen voor verstoren of doden. De genoemde mogelijkheden zijn daarbij denkbaar. Niet voor alle diersoorten zijn alle mogelijkheden relevant of toegestaan. Daar waar op voorhand al geen ontheffing mogelijk of zinvol is, is het vak in de tabel zwart gemaakt. U kunt die mogelijkheid dus niet aankruisen.

Mocht u twijfelen over het soort ontheffing dat u moet aanvragen, neemt u dan vooraf contact op met een van onze medewerkers (telefoonnummer 0592-365500).

1	Ontheffing voor het jagen op bejaagbare soorten, waarop de jacht niet is geopend (konijn, haas, houtduif, fazant en wilde eend)
2	Ontheffing voor het doden van dieren van zonsopkomst tot zonsondergang
3	Ontheffing voor het doden van dieren tussen zonsondergang en zonsopkomst
4	Ontheffing voor het verstoren van vaste rust- en verblijfplaats
5	Ontheffing voor het doden en verstoren van dieren binnen de bebouwde kom of op een vliegveld: ***ontheffingsaanvragen moeten veelal door de gemeente of vliegveldbeheerder worden ingediend***

Deel B2 middelen

Voor een ontheffing waarbij het gebruik van een geweer noodzakelijk is, komen alleen personen in aanmerking die beschikken over een geldige jachtakte. Voor het gebruik van jachtvogels komen alleen personen in aanmerking die beschikken over een geldige valkeniersakte.

Ontheffingen voor het gebruik van kastvallen en vangkooien worden maar zeer beperkt afgegeven. De afgifte vindt plaats op basis van de oppervlakte en de schadegevoeligheid van de gewassen. Daarom moet u een goede beschrijving hiervan opnemen in het aanvraagformulier.

Deel C

Voor vogels en zoogdieren zijn in de Wet natuurbescherming verschillende ontheffingsgronden. De correcte ontheffingsgrond dient hier aangekruist te worden.

Deel D

De Wet natuurbescherming bepaalt dat Gedeputeerde Staten slechts ontheffing verlenen voor het doden of verstoren van dieren op basis van de artikelen 3.3, 3.8 en 3.10 als er geen andere bevredigende oplossing bestaat en als geen afbreuk wordt gedaan aan de 'gunstige staat van instandhouding van de soort'. Dit betekent dat Gedeputeerde Staten bijvoorbeeld geen ontheffing verlenen voor het doden van een beschermde diersoort als schade afdoende kan worden voorkomen. Bij de aanvraag voor een ontheffing moet u daarom aannemelijk maken dat u voldoende preventieve maatregelen hebt genomen. Voor een compleet overzicht van te nemen preventieve maatregelen verwijzen wij u naar de Faunaschade Preventiekits en de Handreiking Faunaschade(http://www.bij12.nl/bij12units/faunafonds/faunaschade-preventiekit-fpk/)

In het aanvraagformulier noemen wij de volgende categorieën van preventieve maatregelen:

Geur- en smaakstoffen

Verspuiting op gewas, stammen, knoppen e.d. (Mesurol, AA-protect), zaaizaadbehandeling (Mesurol, Aachinon)

Visuele middelen

Vogelverschrikkers, ophangen lappen, stroken folie, zakken, vlaggen, kunstsperwer, vlieger, flitslampen, bol.

Akoestische middelen

Ratels, kleppermolentjes, rammelblikjes, schriklint, knalapparaat, ansiapistool, horifon, afspelen geluidsband met angstkreten, schrikgeluiden met wisselend interval (elektronisch).

Visueel akoestische middelen
Razzo-electron, modelvliegtuig, ritselfolie.

Afscherming
Gaasraster, elektrisch raster (schrikdraad netwerk), afdeknetten, spandraden, kuilnetten, afdekzeilen, boommanchetten, gaaskorven, gaaskokers.

Teelttechnische maatregelen
Zaaidiepte aanpassen (dieper zaaien), raskeuze, laten liggen van snoeihout, laten hangen van aangepikt fruit, percelen gelijk inzaaien (risicospreiding).

Afleidende middelen/aanbieden alternatief voedsel
Uitleggen snoeihout, voerakkers, wildweiden, bladakkers, bijvoedering, voederplaatsen.

Aantrekken natuurlijke vijanden
Nestgelegenheid roofvogels, zitpalen roofvogels.

Deel E
Als u ontheffing aanvraagt moet er tenminste sprake zijn van nog te verwachten schade. Een combinatie van reeds opgetreden schade en nog te verwachten schade is ook mogelijk. Het is niet zinvol een aanvraag voor ontheffing aan te vragen als de schade al is opgetreden en er dit jaar geen nieuwe schade meer dreigt. U kunt de feitelijke schadegegevens wel gebruiken voor een eventuele aanvraag voor ontheffing in volgende jaren.

Deel F
Ontheffingen voor luchtverkeer, openbare veiligheid en volksgezondheid kunnen alleen door respectievelijk de vliegveldbeheerder en de gemeente worden aangevraagd.
U moet hier ook de periode vermelden waarvoor ontheffing gevraagd wordt.
In alle gevallen moet u motiveren, bij voorkeur met officiële cijfers en gegevens onderbouwd, waarom u juist voor die periode ontheffing aanvraagt.

Deel H
Wilt u aangeven welke bijlagen u bijvoegt, waar nodig genummerd. Mocht u vragen hebben over de noodzakelijke bijlagen of over de informatie waarvan u verklaart op de hoogte te zijn, dan kunt u contact opnemen met een van de medewerkers van het Faunaloket Drenthe; E-mail: info@faunaloketdrenthe.nl Telefoon: (0592) 36 55 00

Deel I
De bijlage verklaring politie hoeft alleen ingevuld te worden als sprake is van genoemde omstandigheden onder deel I.

Bijlage 2

Naam:	5.1.2e 5.1.2e	M
Geboorte datum :		
Adres:	5.1.2e	
Postcode plaats:		
Telefoonnummer:	5.1.2e	
E-mailadres :	5.1.2e .nl	
Jachtaktenummer:	5.1.2e	

bijlage: I

18-1-2019

kaart anreep schieven.jpg

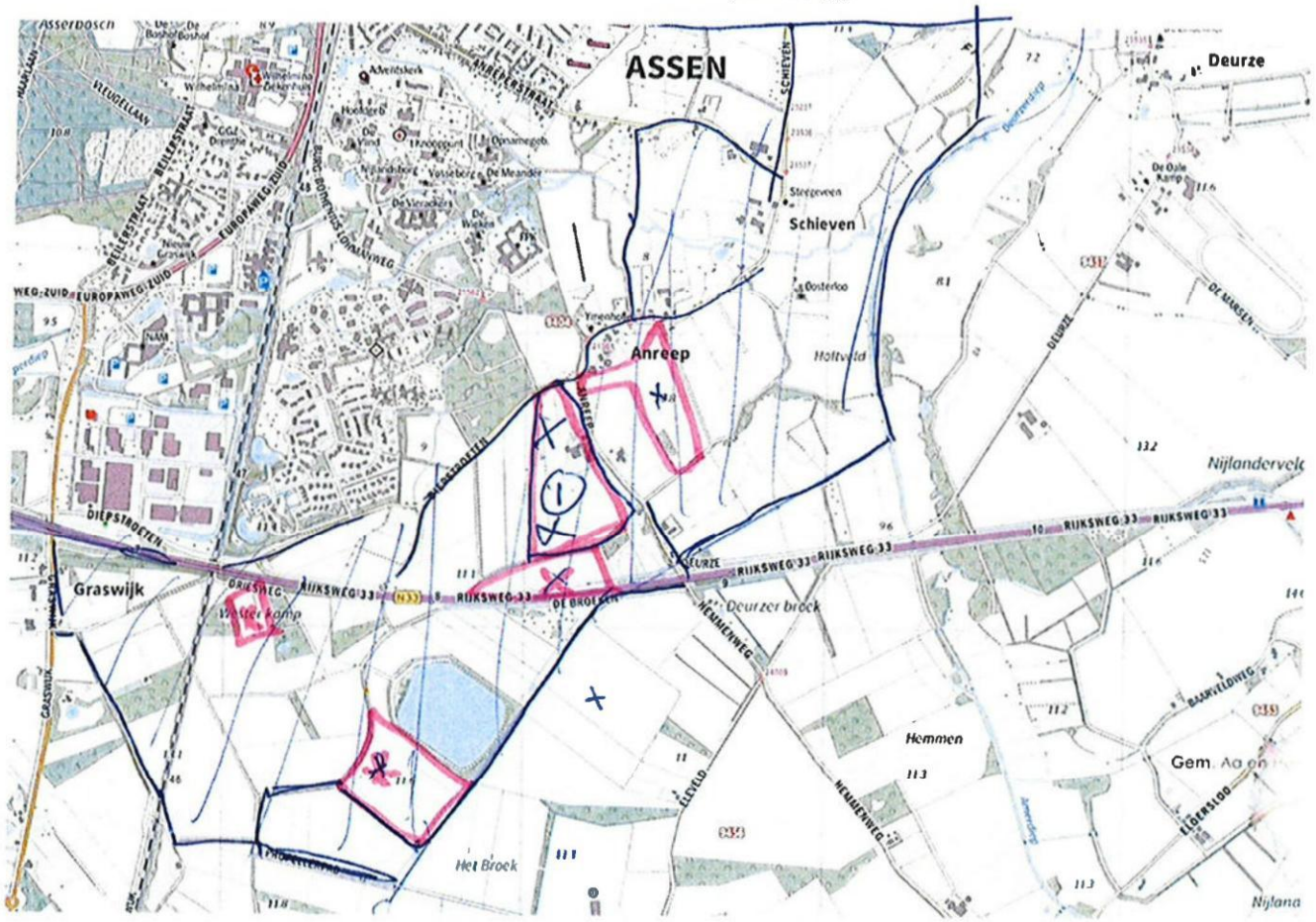


Assen
Schieven
Anreep
Graswijk
Eleveld
Geelbroek
N
1:15.000

PB BRIEVEN	Registreren ja
Team: VTH omgeving	Kenmerk
Opsteller: dhr. 5.1.2e	Mandaat ja
Paraaf hoofd afdeling	Datum
Paraaf directeur	Datum
Paraaf	
	Wnb beheer en schadebestrijding vos-drachtige ooien en lammeren
Afschrift aan ontheffing + gewaarmerkte kaart naar 5.1.2e, 5.1.2e, 5.1.2e, 5.1.2e 5.1.2i @bij12.nl 5.1.2i @FBEdrenthe.onmicrosoft.com (**inclusief alle bijlagen)** ENKEL OP PAPIER NAAR: nog overige adressen; zie bijlage in afschrift aan: **de ontheffing + gewaarmerkt kaartje**	
Ontheffing voor verzending: Met “alle bijlagen” wordt bedoeld: - GEWAARMERKTE topografische kaartje met gearceerd de schadepercelen **Dus voor overige adressen: alleen de ontheffing + gewaarmerkt kaartje**	**Uiterlijk 28 januari verzenden ivm bekendmaking op 29 januari.**

Pagina('s) word(t)/(en) niet verstrekt

2 - 6

Duplicaat (ID 485352)

PB BRIEVEN

Registreren ja

Team: VTH omgeving

Kenmerk

Opsteller: dhr. 5.1.2e

Mandaat ja

Paraaf hoofd afdeling

Datum

Paraaf directeur

Datum

Paraaf

Wnb beheer en schadebestrijding vos-drachtige ooien en lammeren

Afschrift aan ontheffing + gewaarmerkte kaart naar

5.1.2e, 5.1.2e, 5.1.2e 5.1.2e

Ontheffing voor website

Met “alle bijlagen” wordt bedoeld:

- GEWAARMERKTE topografische kaartje met gearceerd de schadepercelen + bekendmaking

… op website 29 januari

Pagina('s) word(t)/(en) niet verstrekt

2 - 6

Duplicaat (ID 485353)

provinciehuis Westerbrink 1, Assen
postadres Postbus 122, 9400 AC Assen

www.drenthe.nl
0592 - 36 55 55

provincie Drenthe

Aan:

5.1.2e

5.1.2e

Assen, 28 januari 2019
Ons kenmerk 5/VTH/2019000279
Behandeld door mevrouw 5.1.2e (0592) 5.1.2e
Onderwerp: Aanvraag ontheffing; ex artikel 3.10, lid 2 Wet natuurbescherming
FEF 2019-018

Geachte heer 5.1.2e

Naar aanleiding van uw aanvraag d.d. 22 januari 2019 (ons kenmerk 2019000162) ontvangt u hierbij ons besluit op grond van artikel 3.10 Wet natuurbescherming (Wnb) voor het doden van vossen met behulp van geweer, kunstmatige lichtbron bij het geweer en voor voorzieningen om de prooi te verlichten ter voorkoming van ernstige schade aan drachtige ooien en lammeren. Uw aanvraag staat geregistreerd onder nummer FEF 2019-018.

Overwegingen
De vos is een van nature op het Europese grondgebied van de lidstaten van de Europese Unie voorkomende diersoort. Ingevolge artikel 3.10 lid 1 sub a van de Wet Natuurbescherming is het verboden vossen opzettelijk te doden of te vangen.

Ingevolge artikel 3.10, tweede lid, in samenhang met artikel 3.8, tweede lid van de Wnb kunnen wij, wanneer er geen andere bevredigende oplossing bestaat en indien geen afbreuk wordt gedaan aan een gunstige staat van instandhouding van de soort, een ontheffing verlenen van het bepaalde bij of krachtens artikelen 3.10 lid 1 sub a Wnb, ter voorkoming van ernstige schade aan met name de gewassen, veehouderijen, bossen, visgronden, wateren of andere vormen van eigendom.

Wij zijn van mening dat er geen andere bevredigende oplossing bestaat, zoals artikel 3.8 lid 5 sub a Wnb voorschrijft, om te voorkomen dat vossen tussen zonsondergang en zonsopkomst drachtige ooien en lammeren verwonden en/of doden. In de schapenhouderij is het algemeen gebruikelijk dat schapen gedurende de wintermaanden worden ingeschaard op percelen grasland van melkveehouders. Een perceel wordt enkele dagen tot weken begraasd waarna de schapen verplaatst worden naar het volgende perceel. Het plaatsen van een elektrisch gaasraster is hierbij een te bewerkelijke methode van afscherming tegen predatie door de vos. In het Flora- en faunabeleidsplan Drenthe wordt afscherming een te grote investering gezien voor incidenteel optredende schade, paragraaf 5.2 onder g. In de maand januari tot aan de lammertijd zijn drachtige ooien extra gevoelig voor verwenteling (het op de rug terecht komen) en hierdoor predatie. De ooien zijn topzwaar doordat ze

drachtig zijn en ze hebben aan het einde van de winter een dikke vacht. Naast schapen die drachtig zijn of een dikke vacht hebben, hebben voornamelijk vleesrassen als de Texelaar extra kans op verwenteling. Deze rassen zijn van zichzelf robuust en niet zo lenig en komen minder gemakkelijk overeind. Zeker na regen, als hun vacht nog zwaar is van het water, zijn ze, eenmaal op hun rug gerold, niet meer zelf in staat om overeind te komen (Persbericht Dierenbescherming 2014). Eenmaal verwentelde schapen worden door vossen als prooi beschouwd. Vossen zullen hierbij niet het schaap doden maar zal een levend schaap aanvreten. Hierbij begint de vos aan de weke delen van de onderbuik, meestal het uier. Schapen overleven veelal het aanvreten niet. (J.L. Mulder, 2005, Schapen en vossen in Waterland).

Voor lammeren is een andere bevredigende oplossing het tijdelijk ophokken van de ooien gedurende de lammerperiode. Lammeren mogen pas naar buiten nadat zij twee weken oud zijn. In de meest kwetsbare periode zijn de lammeren hiermee binnen. In de lammertijd begint echter het gras weer te groeien en is het voor de melkgift wenselijk dat de ooien in de weide staan om dit nieuwe gras te eten. Na de verplichte twee weken ophokken mogen de lammeren met de ooien mee de weide in. Deze periode zijn de lammeren nog korte tijd kwetsbaar voor predatie door de vos. Aangezien de lammertijd voornamelijk in maanden februari tot april valt duurt de kwetsbare periode tot juni.

Bij het door de vos doden van een drachtige ooi verliest de schapenhouder ook de ongeboren lammeren. De Nederlandse vleesrassen werpen gemiddeld twee lammeren (Wageningen UR, Handboek schapenhouderij). De gemiddelde kosten zijn derhalve die van het schaap en twee lammeren. De waarde hiervan overstijgt het bedrag van € 250,-- welke aangemerkt wordt als ernstige schade.
Indien het schaap het aanvreten wel overleefd is de economische schade gelijk of groter dan bij een gedood schaap. Een schaap zonder uier is onbruikbaar voor de vermeerdering en de dierenartskosten overstijgen veelal de waarde van het schaap. Bij lammeren is er een aanzienlijk prijsverschil tussen lammeren bestemd voor de slacht of voor de vermeerdering. Aangezien de schapenhouder geen kosten maakt in de periode tot aan verkoop van een slachtrijp lam wordt de verkoopprijs hiervan aangehouden bij de bepaling van de schade. Reeds bij de dood van één drachtige ooi en twee tot drie lammeren kan gesproken worden over ernstige schade.

In artikel 3.1 van het Besluit natuurbescherming is de vos op basis van artikel 3.15 landelijk vrijgesteld. Op basis van deze vrijstelling kan een grondgebruiker, ter voorkoming van schade, het gehele jaar de vos (laten) bejagen op zijn eigendommen. Een soort kan alleen landelijk vrijgesteld worden indien die niet in zijn voortbestaan wordt bedreigd of gevaar loopt. Met het vrijstellen is bepaald dat de gunstige staat van instandhouding van de vos niet in gevaar komt.

Op basis van artikel 3.25 lid 1 Wnb dient in de ontheffing te worden opgenomen welke middelen gebruikt kunnen worden voor de uitvoering. Voor de uitvoering van deze ontheffing worden als middel aangewezen kogelgeweren en hagelgeweren.
Daarnaast biedt artikel 3.26 lid 3 Wnb de basis voor het gebruik van geweren na zonsondergang en voor zonsopkomst en voor middelen welke bij het geweer gebruikt mogen worden. Voor de uitvoering van deze ontheffing wordt een ontheffing verleend van het gestelde in artikel 3.26 lid 2 Wnb en wordt het toegestaan om geweren te gebruiken na zonsondergang en voor zonsopkomst waarbij gebruik wordt gemaakt van een kunstmatige lichtbron bij het geweer (niet aan het geweer vastgemaakt) en van voorzieningen om de prooi te verlichten (kunstlicht boven voerput).

Besluit
Op basis van vorenstaande hebben wij besloten om op basis van artikel 3.10 Wnb een ontheffing te verlenen voor het doden van vossen met behulp van geweer en kunstmatige lichtbron bij het geweer en voor voorzieningen om de prooi te verlichten gedurende de periode tussen zonsondergang en zonsopkomst ter voorkoming van ernstige schade aan drachtige ooien en lammeren. Dit besluit treedt in werking één dag na verzending van dit besluit en geldt tot 1 juni 2019.

Voorwaarden
Wij adviseren u deze zorgvuldig door te nemen, omdat overtreding hiervan strafrechtelijke gevolgen kan hebben of kan leiden tot intrekking van het besluit.

Van de ontheffing mag alleen gebruik gemaakt worden onder de volgende voorwaarden:

1. Deze ontheffing heeft enkel betrekking op het doden van vossen door de in de aanvraag voor ontheffing genoemde personen:
   - 5.1.2e jachtaktenr. 5.1.2e
   - 5.1.2e, jachtaktenr. 5.1.2e

   met behulp van geweer en kunstmatige lichtbron bij het geweer en voor voorzieningen om de prooi te verlichten gedurende genoemde periode, tussen zonsondergang en zonsopkomst ter plaatse van het schadeperceel, zoals aangegeven op het bij dit besluit behorende gewaarmerkte topografische kaartje. Het is de jachtaktehouder enkel toegestaan om gebruik te maken van de ontheffing in een straal van 500 meter rond percelen met schapen en/of lammeren. Zijn derhalve na verweiding geen schapen en/of lammeren meer aanwezig op een perceel dan kan rond en op het desbetreffende perceel geen gebruik gemaakt worden van de ontheffing. Op het gehele omlijnde gebied kan enkel worden gelichtbakt als op alle in de aanvraag opgegeven percelen schapen en/of lammeren lopen.

2. De grondgebruiker is verplicht alle schade tijdens de looptijd van de ontheffing te melden op www.faunaschade.nl. De schade dient binnen 48 uur nadat deze is opgetreden gemeld te worden zodat deze steekproefsgewijs gevalideerd kan worden. De door vossen aangerichte schade komt niet in aanmerking voor een tegemoetkoming aangezien de vos op de landelijke vrijstellingslijst staat. De gemelde schade hoeft, na het invoeren, niet doorgezet te worden voor een tegemoetkoming (het betalen van de € 300,--).

3. Het gebruik van dit besluit is strikt persoonlijk en is uitsluitend voorbehouden aan de in voorschrift 1 genoemde jachtaktehouders. De jachtaktehouder is verplicht een kopie van dit besluit bij zich te dragen, alsmede een legitimatiebewijs, alsmede de jachtakte. De documenten moeten op eerste vordering van de daartoe bevoegde ambtenaren onmiddellijk ter inzage worden gegeven. De jachtaktehouders hebben toestemming om zich te doen vergezellen.

4. Er kan slechts gebruik worden gemaakt van de ontheffing, nadat de jachtaktehouders in het bezit zijn van een gedagtekende verklaring van de grondgebruiker, waarin de grondgebruiker toestemming geeft voor betreding van de bij hem of haar in gebruik zijnde gronden. Tevens, indien van de openbare weg geschenen en/of geschoten wordt, dient een grondgebruikersverklaring van de wegbeheerder in uw bezit te zijn. De verklaring moet op eerste vordering van de daartoe bevoegde ambtenaren onmiddellijk ter inzage worden gegeven.

5. Handelingen in het kader van deze ontheffing mogen niet geschieden op zon- en feestdagen.

6. Gedode vossen moeten, ter voorkoming van verspreiding van ziekten, direct nadat de vos is bemachtigd, worden opgeruimd en vernietigd.

7. De ontheffing kan door de provincie worden geschorst of ingetrokken indien gewijzigde omstandigheden hiertoe aanleiding geven. De in voorwaarde 1 genoemde personen worden, door het Faunaloket Drenthe, schriftelijk geïnformeerd van de schorsing of intrekking.

8. Rapportageplicht
   Op grond van art 3.13 Wet natuurbescherming dient de jacht(akte)houder alle afschot te rapporteren bij de Faunabeheereenheid (Fbe). Geschoten vossen dienen binnen 48 uur gerapporteerd te worden in het Faunaregistratiesysteem. Voor rapportage van afschot op grond van deze ontheffing wordt door het Faunaloket Drenthe een machtiging in het Faunaregistratiesysteem aangemaakt. Rapportage op deze machtiging kan tot en met uiterlijk 2 juni 2019.

9. Meldingsplicht
   Voordat met het doden van vossen met behulp van het geweer en kunstmatige lichtbron bij het geweer en voor voorzieningen om de prooi te verlichten wordt aangevangen, dient hiervan - bij elk gebruik opnieuw - een werkdag van tevoren melding te worden gemaakt het team Vergunningverlening, Toezicht en Handhaving van de provincie Drenthe. Hiervoor moet het DIGITALE MELDINGSFORMULIER worden gebruikt. Dat is te vinden op www.provincie.drenthe.nl/meldenfaunabeheer
   Bij vorenstaande meldingen dient u datum, aanvangstijd en eindtijd (met een maximale tijdspanne van 3 uur) en de betreffende diersoort van de actie te vermelden.

Vragen en toezicht
Mocht u vragen hebben over dit besluit dan verzoeken wij u contact op te nemen met Faunaloket Drenthe, t.a.v. mevrouw [redacted] 5.1.2e Postbus 122, 9400 AC Assen, info@faunaloketdrenthe.nl of telefoon: (0592) 36 55 00.

De toezichthouders van de provincie Drenthe zijn belast met de handhaving van en toezicht op de naleving van de voorschriften van dit besluit.

Rechtsmiddelen
Bent u het niet eens met dit besluit, dan kunt u binnen zes weken na de dag van verzending ervan hiertegen een bezwaarschrift indienen bij het college van

gedeputeerde staten van Drenthe. De dag van verzending is de dagtekening van het besluit. Voor meer informatie over het indienen van een bezwaarschrift verwijzen wij u naar http://www.provincie.drenthe.nl/loket/bezwaarschriften

Ter kennisneming is een afschrift van dit besluit toegezonden aan het BIJ12 Unit Faunafonds en de Faunabeheereenheid Drenthe.

Hoogachtend,

Gedeputeerde Staten van Drenthe,
namens dezen,



A. Venekamp,
teammanager Vergunningverlening, Toezicht en Handhaving

Bijlage(n):
ip/coll.

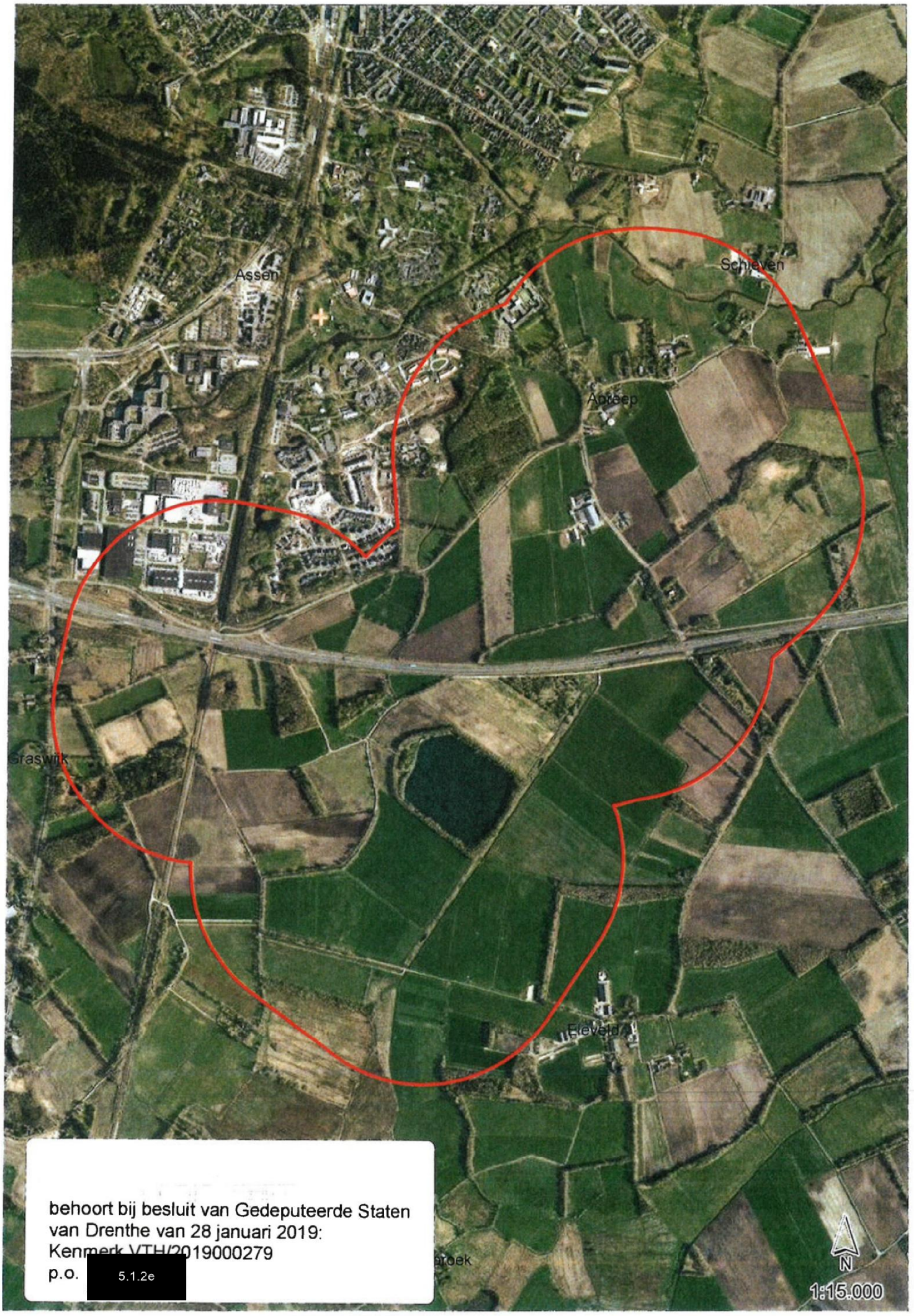

behoort bij besluit van Gedeputeerde Staten van Drenthe van 28 januari 2019:
Kenmerk VTH/2019000279
p.o. 5.1.2e

provinciehuis Westerbrink 1, Assen
postadres Postbus 122, 9400 AC Assen

www.drenthe.nl
0592 - 36 55 55

provincie Drenthe

Aan:

Assen, 28 januari 2019
Ons kenmerk 5/VTH/2019000279
Behandeld door mevrouw 5.1.2e (0592) 5.1.2e
Onderwerp: Aanvraag ontheffing; ex artikel 3.10, lid 2; Wet natuurbescherming

Geachte heer,

Naar aanleiding van uw aanvraag d.d. 22 januari 2019 (ons kenmerk 2019000162) ontvangt u hierbij ons besluit op grond van artikel 3.10 Wet natuurbescherming (Wnb) voor het doden van vossen met behulp van geweer, kunstmatige lichtbron bij het geweer en voor voorzieningen om de prooi te verlichten ter voorkoming van ernstige schade aan drachtige ooien en lammeren. Uw aanvraag staat geregistreerd onder nummer FEF 2019-018.

Overwegingen
De vos is een van nature op het Europese grondgebied van de lidstaten van de Europese Unie voorkomende diersoort. Ingevolge artikel 3.10 lid 1 sub a van de Wet Natuurbescherming is het verboden vossen opzettelijk te doden of te vangen.

Ingevolge artikel 3.10, tweede lid, in samenhang met artikel 3.8, tweede lid van de Wnb kunnen wij, wanneer er geen andere bevredigende oplossing bestaat en indien geen afbreuk wordt gedaan aan een gunstige staat van instandhouding van de soort, een ontheffing verlenen van het bepaalde bij of krachtens artikelen 3.10 lid 1 sub a Wnb, ter voorkoming van ernstige schade aan met name de gewassen, veehouderijen, bossen, visgronden, wateren of andere vormen van eigendom.

Wij zijn van mening dat er geen andere bevredigende oplossing bestaat, zoals artikel 3.8 lid 5 sub a Wnb voorschrijft, om te voorkomen dat vossen tussen zonsondergang en zonsopkomst drachtige ooien en lammeren verwonden en/of doden. In de schapenhouderij is het algemeen gebruikelijk dat schapen gedurende de wintermaanden worden ingeschaard op percelen grasland van melkveehouders. Een perceel wordt enkele dagen tot weken begraasd waarna de schapen verplaatst worden naar het volgende perceel. Het plaatsen van een elektrisch gaasraster is hierbij een te bewerkelijke methode van afscherming tegen predatie door de vos. In het Flora- en faunabeleidsplan Drenthe wordt afscherming een te grote investering

gezien voor incidenteel optredende schade, paragraaf 5.2 onder g. In de maand januari tot aan de lammertijd zijn drachtige ooien extra gevoelig voor verwenteling (het op de rug terecht komen) en hierdoor predatie. De ooien zijn topzwaar doordat ze drachtig zijn en ze hebben aan het einde van de winter een dikke vacht. Naast schapen die drachtig zijn of een dikke vacht hebben, hebben voornamelijk vleesrassen als de Texelaar extra kans op verwenteling. Deze rassen zijn van zichzelf robuust en niet zo lenig en komen minder gemakkelijk overeind. Zeker na regen, als hun vacht nog zwaar is van het water, zijn ze, eenmaal op hun rug gerold, niet meer zelf in staat om overeind te komen (Persbericht Dierenbescherming 2014). Eenmaal verwentelde schapen worden door vossen als prooi beschouwd. Vossen zullen hierbij niet het schaap doden maar zal een levend schaap aanvreten. Hierbij begint de vos aan de weke delen van de onderbuik, meestal het uier. Schapen overleven veelal het aanvreten niet. (J.L. Mulder, 2005, Schapen en vossen in Waterland).

Voor lammeren is een andere bevredigende oplossing het tijdelijk ophokken van de ooien gedurende de lammerperiode. Lammeren mogen pas naar buiten nadat zij twee weken oud zijn. In de meest kwetsbare periode zijn de lammeren hiermee binnen. In de lammertijd begint echter het gras weer te groeien en is het voor de melkgift wenselijk dat de ooien in de weide staan om dit nieuwe gras te eten. Na de verplichte twee weken ophokken mogen de lammeren met de ooien mee de weide in. Deze periode zijn de lammeren nog korte tijd kwetsbaar voor predatie door de vos. Aangezien de lammertijd voornamelijk in maanden februari tot april valt duurt de kwetsbare periode tot juni.

Bij het door de vos doden van een drachtige ooi verliest de schapenhouder ook de ongeboren lammeren. De Nederlandse vleesrassen werpen gemiddeld twee lammeren (Wageningen UR, Handboek schapenhouderij). De gemiddelde kosten zijn derhalve die van het schaap en twee lammeren. De waarde hiervan overstijgt het bedrag van € 250,-- welke aangemerkt wordt als ernstige schade.
Indien het schaap het aanvreten wel overleefd is de economische schade gelijk of groter dan bij een gedood schaap. Een schaap zonder uier is onbruikbaar voor de vermeerdering en de dierenartskosten overstijgen veelal de waarde van het schaap. Bij lammeren is er een aanzienlijk prijsverschil tussen lammeren bestemd voor de slacht of voor de vermeerdering. Aangezien de schapenhouder geen kosten maakt in de periode tot aan verkoop van een slachtrijp lam wordt de verkoopprijs hiervan aangehouden bij de bepaling van de schade. Reeds bij de dood van één drachtige ooi en twee tot drie lammeren kan gesproken worden over ernstige schade.

In artikel 3.1 van het Besluit natuurbescherming is de vos op basis van artikel 3.15 landelijk vrijgesteld. Op basis van deze vrijstelling kan een grondgebruiker, ter voorkoming van schade, het gehele jaar de vos (laten) bejagen op zijn eigendommen. Een soort kan alleen landelijk vrijgesteld worden indien die niet in zijn voortbestaan wordt bedreigd of gevaar loopt. Met het vrijstellen is bepaald dat de gunstige staat van instandhouding van de vos niet in gevaar komt.

Op basis van artikel 3.25 lid 1 Wnb dient in de ontheffing te worden opgenomen welke middelen gebruikt kunnen worden voor de uitvoering. Voor de uitvoering van deze ontheffing worden als middel aangewezen kogelgeweren en hagelgeweren.
Daarnaast biedt artikel 3.26 lid 3 Wnb de basis voor het gebruik van geweren na zonsondergang en voor zonsopkomst en voor middelen welke bij het geweer gebruikt

mogen worden. Voor de uitvoering van deze ontheffing wordt een ontheffing verleend van het gestelde in artikel 3.26 lid 2 Wnb en wordt het toegestaan om geweren te gebruiken na zonsondergang en voor zonsopkomst waarbij gebruik wordt gemaakt van een kunstmatige lichtbron bij het geweer (niet aan het geweer vastgemaakt) en van voorzieningen om de prooi te verlichten (kunstlicht boven voerput).

Besluit
Op basis van vorenstaande hebben wij besloten om op basis van artikel 3.10 Wnb een ontheffing te verlenen voor het doden van vossen met behulp van geweer en kunstmatige lichtbron bij het geweer en voor voorzieningen om de prooi te verlichten gedurende de periode tussen zonsondergang en zonsopkomst ter voorkoming van ernstige schade aan drachtige ooien en lammeren. Dit besluit treedt in werking één dag na verzending van dit besluit en geldt tot 1 juni 2019.

Voorwaarden
Wij adviseren u deze zorgvuldig door te nemen, omdat overtreding hiervan strafrechtelijke gevolgen kan hebben of kan leiden tot intrekking van het besluit.

Van de ontheffing mag alleen gebruik gemaakt worden onder de volgende voorwaarden:

1. Deze ontheffing heeft enkel betrekking op het doden van vossen door de in de aanvraag voor ontheffing genoemde personen met behulp van geweer en kunstmatige lichtbron bij het geweer en voor voorzieningen om de prooi te verlichten gedurende genoemde periode, tussen zonsondergang en zonsopkomst ter plaatse van het schadeperceel, zoals aangegeven op het bij dit besluit behorende gewaarmerkte topografische kaartje.
   Het is de jachtaktehouder enkel toegestaan om gebruik te maken van de ontheffing in een straal van 500 meter rond percelen met schapen en/of lammeren. Zijn derhalve na verweiding geen schapen en/of lammeren meer aanwezig op een perceel dan kan rond en op het desbetreffende perceel geen gebruik gemaakt worden van de ontheffing. Op het gehele omlijnde gebied kan enkel worden gelichtbakt als op alle in de aanvraag opgegeven percelen schapen en/of lammeren lopen.

2. De grondgebruiker is verplicht alle schade tijdens de looptijd van de ontheffing te melden op www.faunaschade.nl. De schade dient binnen 48 uur nadat deze is opgetreden gemeld te worden zodat deze steekproefsgewijs gevalideerd kan worden. De door vossen aangerichte schade komt niet in aanmerking voor een tegemoetkoming aangezien de vos op de landelijke vrijstellingslijst staat. De gemelde schade hoeft, na het invoeren, niet doorgezet te worden voor een tegemoetkoming (het betalen van de € 300,--).

3. Het gebruik van dit besluit is strikt persoonlijk en is uitsluitend voorbehouden aan de in voorschrift 1 genoemde jachtaktehouders. De jachtaktehouder is verplicht een kopie van dit besluit bij zich te dragen, alsmede een legitimatiebewijs, alsmede de jachtakte. De documenten moeten op eerste vordering van de daartoe bevoegde ambtenaren onmiddellijk ter inzage worden gegeven. De jachtaktehouders hebben toestemming om zich te doen vergezellen.

4. Er kan slechts gebruik worden gemaakt van de ontheffing, nadat de jachtaktehouders in het bezit zijn van een gedagtekende verklaring van de grondgebruiker, waarin de grondgebruiker toestemming geeft voor betreding van de bij hem of haar in gebruik zijnde gronden. Tevens, indien van de openbare weg geschenen en/of geschoten wordt, dient een grondgebruikersverklaring van de wegbeheerder in uw bezit te zijn. De verklaring moet op eerste vordering van de daartoe bevoegde ambtenaren onmiddellijk ter inzage worden gegeven.

5. Handelingen in het kader van deze ontheffing mogen niet geschieden op zon- en feestdagen.

6. Gedode vossen moeten, ter voorkoming van verspreiding van ziekten, direct nadat de vos is bemachtigd, worden opgeruimd en vernietigd.

7. De ontheffing kan door de provincie worden geschorst of ingetrokken indien gewijzigde omstandigheden hiertoe aanleiding geven. De in voorwaarde 1 genoemde personen worden, door het Faunaloket Drenthe, schriftelijk geïnformeerd van de schorsing of intrekking.

8. Rapportageplicht
   Op grond van art 3.13 Wet natuurbescherming dient de jacht(akte)houder alle afschot te rapporteren bij de Faunabeheereenheid (Fbe). Geschoten vossen dienen binnen 48 uur gerapporteerd te worden in het Faunaregistratiesysteem. Voor rapportage van afschot op grond van deze ontheffing wordt door het Faunaloket Drenthe een machtiging in het Faunaregistratiesysteem aangemaakt. Rapportage op deze machtiging kan tot en met uiterlijk 2 juni 2019.

9. Meldingsplicht
   Voordat met het doden van vossen met behulp van het geweer en kunstmatige lichtbron bij het geweer en voor voorzieningen om de prooi te verlichten wordt aangevangen, dient hiervan - bij elk gebruik opnieuw - een werkdag van tevoren melding te worden gemaakt het team Vergunningverlening, Toezicht en Handhaving van de provincie Drenthe. Hiervoor moet het DIGITALE MELDINGSFORMULIER worden gebruikt. Dat is te vinden op www.provincie.drenthe.nl/meldenfaunabeheer
   Bij vorenstaande meldingen dient u datum, aanvangstijd en eindtijd (met een maximale tijdspanne van 3 uur) en de betreffende diersoort van de actie te vermelden.

Vragen en toezicht
Mocht u vragen hebben over dit besluit dan verzoeken wij u contact op te nemen met Faunaloket Drenthe, t.a.v. mevrouw [redacted] 5.1.2e Postbus 122, 9400 AC Assen, info@faunaloketdrenthe.nl of telefoon: (0592) 36 55 00.

De toezichthouders van de provincie Drenthe zijn belast met de handhaving van en toezicht op de naleving van de voorschriften van dit besluit.

Rechtsmiddelen
Bent u het niet eens met dit besluit, dan kunt u binnen zes weken na de dag van verzending ervan hiertegen een bezwaarschrift indienen bij het college van gedeputeerde staten van Drenthe. De dag van verzending is de dagtekening van het besluit. Voor meer informatie over het indienen van een bezwaarschrift verwijzen wij u naar http://www.provincie.drenthe.nl/loket/bezwaarschriften

Ter kennisneming is een afschrift van dit besluit toegezonden aan het BIJ12 Unit Faunafonds en de Faunabeheereenheid Drenthe.

Hoogachtend,

Gedeputeerde Staten van Drenthe,
namens dezen,



A. Venekamp,
teammanager Vergunningverlening, Toezicht en Handhaving

Bijlage(n):
ip/coll.

In afschrift aan:

- Dhr. [redacted]
- dhr. [redacted]

BEKENDMAKING

Onderwerp: Wet natuurbescherming – ontheffing ter voorkoming van schade; verleende ontheffing

Gedeputeerde Staten van Drenthe delen mee dat zij op grond van artikel 3.10, lid 2 van de Wet natuurbescherming hebben besloten een ontheffing te verlenen voor het bestrijden van vossen met behulp van kunstlicht ter voorkoming van schade aan drachtige ooien en lammeren op percelen in Anreep, Schieven en Deurze.

U kunt de beschikking en de bijbehorende stukken vanaf 29 januari 2019 tot en met 11 maart 2019 digitaal inzien op de website http://www.provincie.drenthe.nl/actueel/bekendmakingen.

Tot en met 11 maart 2019 kunnen belanghebbenden op grond van het bepaalde in de Algemene wet bestuursrecht bezwaar indienen bij het college van Gedeputeerde Staten van Drenthe. Voor meer informatie over de beroepsprocedure verwijzen wij u naar http://provincie.drenthe.nl/loket/bezwaarschriften

.

Bekendmakingen en vergunningen - Nieuwe advertentie / bekendmaking

Via dit formulier kun je advertenties voor publicatie in krant en op de website aanleveren. De deadline is **dinsdagmiddag 12.00 uur**. Alleen advertenties die via dit formulier zijn aangeleverd worden gepubliceerd.
Items gemarkeerd met een * zijn verplicht om in te vullen. Heb je vragen? Neem dan contact op met je communicatieadviseur of met 5.1.2i @drenthe.nl.

Meer informatie over advertenties en bekendmakingen: zie Huisnet.

Algemeen

Producttype	natuurbeschermingsvergunning
Titel / kop (wordt gepubliceerd op website)	ontheffing verleend ter voorkoming van schade
Korte tekst (samenvatting) voor advertentie in krant. Wordt ook op de website gepubliceerd.	Ontheffing verleend voor het bestrijden van vossen met behulp van kunstlicht ter voorkoming van schade aan drachtige ooien en lammeren op percelen in Anreep, Schieven en Deurze.
Lange tekst (publicatie op website)	62149819_4353712_2019-018 5.1.2e 5.1.2e con._bekendmaking.docx

Extra gegevens

Publicatiedatum	29-01-2019

Let op: De bekendmaking staat 2 maanden op de website van de provincie Drenthe. Daarna wordt de bekendmaking (met eventuele bijbehorende documenten) automatisch verborgen.

Publiceren in de volgende titels: (max. 2 titels, bekijk de helptekst voor het verspreidingsgebied)	Geen publicatie in krant, alleen op website
Publicatie in Staatscourant (www.staatscourant.nl)?	Nee
Gemeente	Niet van toepassing
Is de bekendmaking vergunning-gerelateerd?	Ja
Locatie - Postcode	
Locatie - Huisnr:	nvt
Start termijn (inzage/bezwaar)	29-01-2019
Einde termijn	11-03-2019

Standaardtekst onderaan advertenties

Op www.provincie.drenthe.nl/bekendmakingen vindt u meer informatie en de mogelijkheden om te reageren. U kunt de stukken ook inzien in het provinciehuis, Westerbrink 1 in Assen, (0592) 36 55 55. Op de hoogte blijven van de bekendmakingen in uw regio van gemeente, waterschap, provincie en Rijk? Abonneer u op de e-mailservice van www.overheid.nl.

Opmerkingen (niet voor publicatie)

Opmerkingen t.b.v. de redactie	
Naam contactpersoon / invuller	5.1.2e
E-mailadres contactpersoon / invuller	5.1.2e @drenthe.nl
Team	Vergunningverlening, Toezicht en Handhaving

Wil je deze advertentietekst ook naar een ander adres sturen (bijvoorbeeld je afdelingssecretariaat)?	Nee
Verwacht je over dit onderwerp (klant) vragen?	Nee

Let op: controleer alle ingevulde velden. Hierna wordt je formulier direct verzonden naar de redactie.

PB BRIEVEN	Registreren ja
Team: VTH omgeving	Kenmerk
Opsteller: dhr. 5.1.2e	Mandaat ja
Paraaf hoofd afdeling	Datum
Paraaf directeur	Datum
Paraaf	
	Wnb beheer en schadebestrijding vos-drachtige ooien en lammeren
Afschrift aan ontheffing + gewaarmerkte kaart naar 5.1.2e, 5.1.2e, 5.1.2e 5.1.2e 5.1.2i @bij12.nl 5.1.2i @FBEdrenthe.onmicrosoft.com (**inclusief alle bijlagen)** ENKEL OP PAPIER NAAR: nog overige adressen; zie bijlage in afschrift aan: **de ontheffing + gewaarmerkt kaartje**	
Ontheffing voor verzending: Met "alle bijlagen" wordt bedoeld: - GEWAARMERKTE topografische kaartje met gearceerd de schadepercelen **Dus voor overige adressen: alleen de ontheffing + gewaarmerkt kaartje**	**Uiterlijk 30 januari verzenden ivm bekendmaking op 31 januari.**

Pagina('s) word(t)/(en) niet verstrekt

2 - 6

Duplicaat (ID 485361)

PB BRIEVEN

Registreren ja

Team: VTH omgeving

Kenmerk

Opsteller: dhr. 5.1.2e

Mandaat ja

Paraaf hoofd afdeling

Datum

Paraaf directeur

Datum

Paraaf

Wnb beheer en schadebestrijding vos-drachtige ooien en lammeren

Afschrift aan ontheffing + gewaarmerkte kaart naar

5.1.2e, 5.1.2e, 5.1.2e 5.1.2e

Ontheffing voor website

Met “alle bijlagen” wordt bedoeld:

- GEWAARMERKTE topografische kaartje met gearceerd de schadepercelen + bekendmaking

… op website 31 januari

Pagina('s) word(t)/(en) niet verstrekt

2 - 6

Duplicaat (ID 485362)

provinciehuis Westerbrink 1, Assen
postadres Postbus 122, 9400 AC Assen

www.drenthe.nl
0592 - 36 55 55

provincie Drenthe

Aan:

5.1.2e

5.1.2e

Assen, 30 januari 2019
Ons kenmerk 5/VTH/2019000309
Behandeld door mevrouw 5.1.2e (0592) 5.1.2e
Onderwerp: Aanvraag ontheffing ex artikel 3.10 lid 2 Wet natuurbescherming
FEF 2019-020

Geachte heer 5.1.2e

Naar aanleiding van uw aanvraag d.d. 25 januari 2019 (ons kenmerk 2019000256) ontvangt u hierbij ons besluit op grond van artikel 3.10 Wet natuurbescherming (Wnb) voor het doden van vossen met behulp van geweer, kunstmatige lichtbron bij het geweer en voor voorzieningen om de prooi te verlichten ter voorkoming van ernstige schade aan drachtige ooien en lammeren. Uw aanvraag staat geregistreerd onder nummer FEF 2019-020.

Overwegingen
De vos is een van nature op het Europese grondgebied van de lidstaten van de Europese Unie voorkomende diersoort. Ingevolge artikel 3.10 lid 1 sub a van de Wet Natuurbescherming is het verboden vossen opzettelijk te doden of te vangen.

Ingevolge artikel 3.10, tweede lid, in samenhang met artikel 3.8, tweede lid van de Wnb kunnen wij, wanneer er geen andere bevredigende oplossing bestaat en indien geen afbreuk wordt gedaan aan een gunstige staat van instandhouding van de soort, een ontheffing verlenen van het bepaalde bij of krachtens artikelen 3.10 lid 1 sub a Wnb, ter voorkoming van ernstige schade aan met name de gewassen, veehouderijen, bossen, visgronden, wateren of andere vormen van eigendom.

Wij zijn van mening dat er geen andere bevredigende oplossing bestaat, zoals artikel 3.8 lid 5 sub a Wnb voorschrijft, om te voorkomen dat vossen tussen zonsondergang en zonsopkomst drachtige ooien en lammeren verwonden en/of doden. In de schapenhouderij is het algemeen gebruikelijk dat schapen gedurende de wintermaanden worden ingeschaard op percelen grasland van melkveehouders. Een perceel wordt enkele dagen tot weken begraasd waarna de schapen verplaatst worden naar het volgende perceel. Het plaatsen van een elektrisch gaasraster is hierbij een te bewerkelijke methode van afscherming tegen predatie door de vos. In het Flora- en faunabeleidsplan Drenthe wordt afscherming een te grote investering

gezien voor incidenteel optredende schade, paragraaf 5.2 onder g. In de maand januari tot aan de lammertijd zijn drachtige ooien extra gevoelig voor verwenteling (het op de rug terecht komen) en hierdoor predatie. De ooien zijn topzwaar doordat ze drachtig zijn en ze hebben aan het einde van de winter een dikke vacht. Naast schapen die drachtig zijn of een dikke vacht hebben, hebben voornamelijk vleesrassen als de Texelaar extra kans op verwenteling. Deze rassen zijn van zichzelf robuust en niet zo lenig en komen minder gemakkelijk overeind. Zeker na regen, als hun vacht nog zwaar is van het water, zijn ze, eenmaal op hun rug gerold, niet meer zelf in staat om overeind te komen (Persbericht Dierenbescherming 2014). Eenmaal verwentelde schapen worden door vossen als prooi beschouwd. Vossen zullen hierbij niet het schaap doden maar zal een levend schaap aanvreten. Hierbij begint de vos aan de weke delen van de onderbuik, meestal het uier. Schapen overleven veelal het aanvreten niet. (J.L. Mulder, 2005, Schapen en vossen in Waterland).

Voor lammeren is een andere bevredigende oplossing het tijdelijk ophokken van de ooien gedurende de lammerperiode. Lammeren mogen pas naar buiten nadat zij twee weken oud zijn. In de meest kwetsbare periode zijn de lammeren hiermee binnen. In de lammertijd begint echter het gras weer te groeien en is het voor de melkgift wenselijk dat de ooien in de weide staan om dit nieuwe gras te eten. Na de verplichte twee weken ophokken mogen de lammeren met de ooien mee de weide in. Deze periode zijn de lammeren nog korte tijd kwetsbaar voor predatie door de vos. Aangezien de lammertijd voornamelijk in maanden februari tot april valt duurt de kwetsbare periode tot juni.

Bij het door de vos doden van een drachtige ooi verliest de schapenhouder ook de ongeboren lammeren. De Nederlandse vleesrassen werpen gemiddeld twee lammeren (Wageningen UR, Handboek schapenhouderij). De gemiddelde kosten zijn derhalve die van het schaap en twee lammeren. De waarde hiervan overstijgt het bedrag van € 250,-- welke aangemerkt wordt als ernstige schade.
Indien het schaap het aanvreten wel overleefd is de economische schade gelijk of groter dan bij een gedood schaap. Een schaap zonder uier is onbruikbaar voor de vermeerdering en de dierenartskosten overstijgen veelal de waarde van het schaap. Bij lammeren is er een aanzienlijk prijsverschil tussen lammeren bestemd voor de slacht of voor de vermeerdering. Aangezien de schapenhouder geen kosten maakt in de periode tot aan verkoop van een slachtrijp lam wordt de verkoopprijs hiervan aangehouden bij de bepaling van de schade. Reeds bij de dood van één drachtige ooi en twee tot drie lammeren kan gesproken worden over ernstige schade.

In artikel 3.1 van het Besluit natuurbescherming is de vos op basis van artikel 3.15 landelijk vrijgesteld. Op basis van deze vrijstelling kan een grondgebruiker, ter voorkoming van schade, het gehele jaar de vos (laten) bejagen op zijn eigendommen. Een soort kan alleen landelijk vrijgesteld worden indien die niet in zijn voortbestaan wordt bedreigd of gevaar loopt. Met het vrijstellen is bepaald dat de gunstige staat van instandhouding van de vos niet in gevaar komt.

Op basis van artikel 3.25 lid 1 Wnb dient in de ontheffing te worden opgenomen welke middelen gebruikt kunnen worden voor de uitvoering. Voor de uitvoering van deze ontheffing worden als middel aangewezen kogelgeweren en hagelgeweren.
Daarnaast biedt artikel 3.26 lid 3 Wnb de basis voor het gebruik van geweren na zonsondergang en voor zonsopkomst en voor middelen welke bij het geweer gebruikt

mogen worden. Voor de uitvoering van deze ontheffing wordt een ontheffing verleend van het gestelde in artikel 3.26 lid 2 Wnb en wordt het toegestaan om geweren te gebruiken na zonsondergang en voor zonsopkomst waarbij gebruik wordt gemaakt van een kunstmatige lichtbron bij het geweer (niet aan het geweer vastgemaakt) en van voorzieningen om de prooi te verlichten (kunstlicht boven voerput).

Besluit
Op basis van vorenstaande hebben wij besloten om op basis van artikel 3.10 Wnb een ontheffing te verlenen voor het doden van vossen met behulp van geweer en kunstmatige lichtbron bij het geweer en voor voorzieningen om de prooi te verlichten gedurende de periode tussen zonsondergang en zonsopkomst ter voorkoming van ernstige schade aan drachtige ooien en lammeren. Dit besluit treedt in werking één dag na verzending van dit besluit en geldt tot 1 juni 2019.

Voorwaarden
Wij adviseren u deze zorgvuldig door te nemen, omdat overtreding hiervan strafrechtelijke gevolgen kan hebben of kan leiden tot intrekking van het besluit.

Van de ontheffing mag alleen gebruik gemaakt worden onder de volgende voorwaarden:

Deze ontheffing heeft enkel betrekking op het doden van vossen door de in de aanvraag voor ontheffing genoemde personen:
5.1.2e, jachtaktenr. 5.1.2e
5.1.2e, jachtaktenr. 5.1.2e
5.1.2e, jachtaktenr. 5.1.2e
5.1.2e jachtaktenr. 5.1.2e
5.1.2e jachtaktenr. 5.1.2e
5.1.2e, jachtaktenr. 5.1.2e
met behulp van geweer en kunstmatige lichtbron bij het geweer en voor voorzieningen om de prooi te verlichten gedurende genoemde periode, tussen zonsondergang en zonsopkomst ter plaatse van het schadeperceel, zoals aangegeven op het bij dit besluit behorende gewaarmerkte topografische kaartje.
Het is de jachtaktehouder enkel toegestaan om gebruik te maken van de ontheffing in een straal van 500 meter rond percelen met schapen en/of lammeren. Zijn derhalve na verweiding geen schapen en/of lammeren meer aanwezig op een perceel dan kan rond en op het desbetreffende perceel geen gebruik gemaakt worden van de ontheffing. Op het gehele omlijnde gebied kan enkel worden gelichtbakt als op alle in de aanvraag opgegeven percelen schapen en/of lammeren lopen.

De grondgebruiker is verplicht alle schade tijdens de looptijd van de ontheffing te melden op www.faunaschade.nl. De schade dient binnen 48 uur nadat deze is opgetreden gemeld te worden zodat deze steekproefsgewijs gevalideerd kan worden. De door vossen aangerichte schade komt niet in aanmerking voor een tegemoetkoming aangezien de vos op de landelijke vrijstellingslijst staat. De gemelde schade hoeft, na het invoeren, niet doorgezet te worden voor een tegemoetkoming (het betalen van de € 300,--).

Het gebruik van dit besluit is strikt persoonlijk en is uitsluitend voorbehouden aan de in voorschrift 1 genoemde jachtaktehouders. De jachtaktehouder is verplicht een kopie

van dit besluit bij zich te dragen, alsmede een legitimatiebewijs, alsmede de jachtakte. De documenten moeten op eerste vordering van de daartoe bevoegde ambtenaren onmiddellijk ter inzage worden gegeven. De jachtaktehouders hebben toestemming om zich te doen vergezellen.

Er kan slechts gebruik worden gemaakt van de ontheffing, nadat de jachtaktehouders in het bezit zijn van een gedagtekende verklaring van de grondgebruiker, waarin de grondgebruiker toestemming geeft voor betreding van de bij hem of haar in gebruik zijnde gronden. Tevens, indien van de openbare weg geschenen en/of geschoten wordt, dient een grondgebruikersverklaring van de wegbeheerder in uw bezit te zijn. De verklaring moet op eerste vordering van de daartoe bevoegde ambtenaren onmiddellijk ter inzage worden gegeven.

Handelingen in het kader van deze ontheffing mogen niet geschieden op zon- en feestdagen.

Gedode vossen moeten, ter voorkoming van verspreiding van ziekten, direct nadat de vos is bemachtigd, worden opgeruimd en vernietigd.

De ontheffing kan door de provincie worden geschorst of ingetrokken indien gewijzigde omstandigheden hiertoe aanleiding geven. De in voorwaarde 1 genoemde personen worden, door het Faunaloket Drenthe, schriftelijk geïnformeerd van de schorsing of intrekking.

Rapportageplicht

Op grond van art 3.13 Wet natuurbescherming dient de jacht(akte)houder alle afschot te rapporteren bij de Faunabeheereenheid (Fbe). Geschoten vossen dienen binnen 48 uur gerapporteerd te worden in het Faunaregistratiesysteem. Voor rapportage van afschot op grond van deze ontheffing wordt door het Faunaloket Drenthe een machtiging in het Faunaregistratiesysteem aangemaakt. Rapportage op deze machtiging kan tot en met uiterlijk 2 juni 2019.

Meldingsplicht

Voordat met het doden van vossen met behulp van het geweer en kunstmatige lichtbron bij het geweer en voor voorzieningen om de prooi te verlichten wordt aangevangen, dient hiervan - bij elk gebruik opnieuw - een werkdag van tevoren melding te worden gemaakt het team Vergunningverlening, Toezicht en Handhaving van de provincie Drenthe. Hiervoor moet het DIGITALE MELDINGSFORMULIER worden gebruikt. Dat is te vinden op www.provincie.drenthe.nl/meldenfaunabeheer

Bij vorenstaande meldingen dient u datum, aanvangstijd en eindtijd (met een maximale tijdspanne van 3 uur) en de betreffende diersoort van de actie te vermelden.

Vragen en toezicht

Mocht u vragen hebben over dit besluit dan verzoeken wij u contact op te nemen met Faunaloket Drenthe, t.a.v. mevrouw 5.1.2e Postbus 122, 9400 AC Assen, info@faunaloketdrenthe.nl of telefoon: (0592) 36 55 00.

De toezichthouders van de provincie Drenthe zijn belast met de handhaving van en toezicht op de naleving van de voorschriften van dit besluit.

Rechtsmiddelen
Bent u het niet eens met dit besluit, dan kunt u binnen zes weken na de dag van verzending ervan hiertegen een bezwaarschrift indienen bij het college van gedeputeerde staten van Drenthe. De dag van verzending is de dagtekening van het besluit. Voor meer informatie over het indienen van een bezwaarschrift verwijzen wij u naar http://www.provincie.drenthe.nl/loket/bezwaarschriften

Ter kennisneming is een afschrift van dit besluit toegezonden aan het BIJ12 Unit Faunafonds en de Faunabeheereenheid Drenthe.

Hoogachtend,

Gedeputeerde Staten van Drenthe,
namens dezen,



A. Venekamp,
teammanager Vergunningverlening, Toezicht en Handhaving

Bijlage(n):
ip/coll.

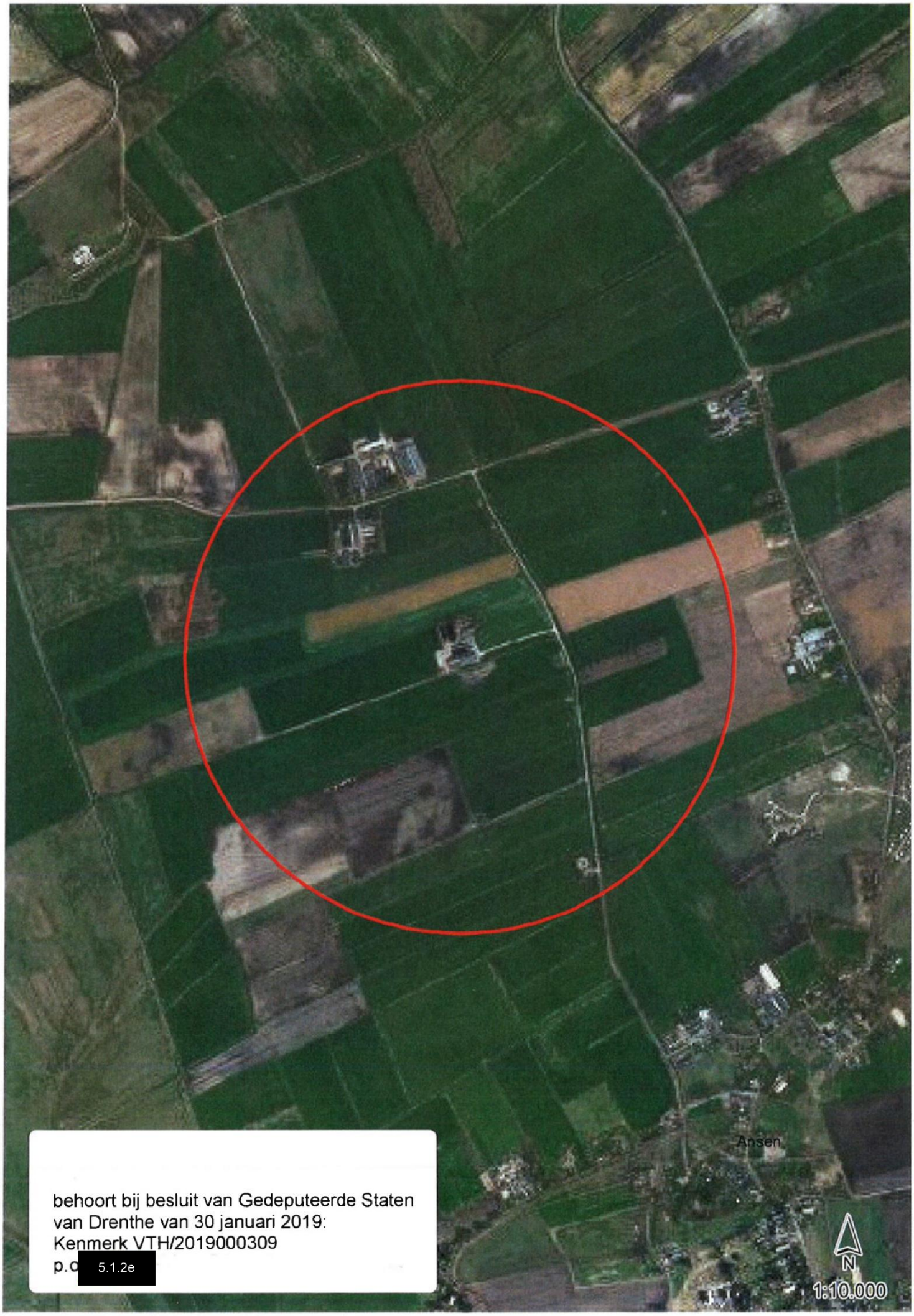

behoort bij besluit van Gedeputeerde Staten van Drenthe van 30 januari 2019:
Kenmerk VTH/2019000309
p.c 5.1.2e

provinciehuis Westerbrink 1, Assen
postadres Postbus 122, 9400 AC Assen

www.drenthe.nl
0592 - 36 55 55

provincie Drenthe

Aan:

Assen, 30 januari 2019
Ons kenmerk 5/VTH/2019000309
Behandeld door mevrouw 5.1.2e (0592) 5.1.2e
Onderwerp: Aanvraag ontheffing ex artikel 3.10 lid 2 Wet natuurbescherming

Geachte heer,

Naar aanleiding van uw aanvraag d.d. 25 januari 2019 (ons kenmerk 2019000256) ontvangt u hierbij ons besluit op grond van artikel 3.10 Wet natuurbescherming (Wnb) voor het doden van vossen met behulp van geweer, kunstmatige lichtbron bij het geweer en voor voorzieningen om de prooi te verlichten ter voorkoming van ernstige schade aan drachtige ooien en lammeren. Uw aanvraag staat geregistreerd onder nummer FEF 2019-020.

Overwegingen
De vos is een van nature op het Europese grondgebied van de lidstaten van de Europese Unie voorkomende diersoort. Ingevolge artikel 3.10 lid 1 sub a van de Wet Natuurbescherming is het verboden vossen opzettelijk te doden of te vangen.

Ingevolge artikel 3.10, tweede lid, in samenhang met artikel 3.8, tweede lid van de Wnb kunnen wij, wanneer er geen andere bevredigende oplossing bestaat en indien geen afbreuk wordt gedaan aan een gunstige staat van instandhouding van de soort, een ontheffing verlenen van het bepaalde bij of krachtens artikelen 3.10 lid 1 sub a Wnb, ter voorkoming van ernstige schade aan met name de gewassen, veehouderijen, bossen, visgronden, wateren of andere vormen van eigendom.

Wij zijn van mening dat er geen andere bevredigende oplossing bestaat, zoals artikel 3.8 lid 5 sub a Wnb voorschrijft, om te voorkomen dat vossen tussen zonsondergang en zonsopkomst drachtige ooien en lammeren verwonden en/of doden. In de schapenhouderij is het algemeen gebruikelijk dat schapen gedurende de wintermaanden worden ingeschaard op percelen grasland van melkveehouders. Een perceel wordt enkele dagen tot weken begraasd waarna de schapen verplaatst worden naar het volgende perceel. Het plaatsen van een elektrisch gaasraster is hierbij een te bewerkelijke methode van afscherming tegen predatie door de vos. In het Flora- en faunabeleidsplan Drenthe wordt afscherming een te grote investering gezien voor incidenteel optredende schade, paragraaf 5.2 onder g. In de maand januari tot aan de lammertijd zijn drachtige ooien extra gevoelig voor verwenteling (het

op de rug terecht komen) en hierdoor predatie. De ooien zijn topzwaar doordat ze drachtig zijn en ze hebben aan het einde van de winter een dikke vacht. Naast schapen die drachtig zijn of een dikke vacht hebben, hebben voornamelijk vleesrassen als de Texelaar extra kans op verwenteling. Deze rassen zijn van zichzelf robuust en niet zo lenig en komen minder gemakkelijk overeind. Zeker na regen, als hun vacht nog zwaar is van het water, zijn ze, eenmaal op hun rug gerold, niet meer zelf in staat om overeind te komen (Persbericht Dierenbescherming 2014). Eenmaal verwentelde schapen worden door vossen als prooi beschouwd. Vossen zullen hierbij niet het schaap doden maar zal een levend schaap aanvreten. Hierbij begint de vos aan de weke delen van de onderbuik, meestal het uier. Schapen overleven veelal het aanvreten niet. (J.L. Mulder, 2005, Schapen en vossen in Waterland).

Voor lammeren is een andere bevredigende oplossing het tijdelijk ophokken van de ooien gedurende de lammerperiode. Lammeren mogen pas naar buiten nadat zij twee weken oud zijn. In de meest kwetsbare periode zijn de lammeren hiermee binnen. In de lammertijd begint echter het gras weer te groeien en is het voor de melkgift wenselijk dat de ooien in de weide staan om dit nieuwe gras te eten. Na de verplichte twee weken ophokken mogen de lammeren met de ooien mee de weide in. Deze periode zijn de lammeren nog korte tijd kwetsbaar voor predatie door de vos. Aangezien de lammertijd voornamelijk in maanden februari tot april valt duurt de kwetsbare periode tot juni.

Bij het door de vos doden van een drachtige ooi verliest de schapenhouder ook de ongeboren lammeren. De Nederlandse vleesrassen werpen gemiddeld twee lammeren (Wageningen UR, Handboek schapenhouderij). De gemiddelde kosten zijn derhalve die van het schaap en twee lammeren. De waarde hiervan overstijgt het bedrag van € 250,-- welke aangemerkt wordt als ernstige schade.
Indien het schaap het aanvreten wel overleefd is de economische schade gelijk of groter dan bij een gedood schaap. Een schaap zonder uier is onbruikbaar voor de vermeerdering en de dierenartskosten overstijgen veelal de waarde van het schaap. Bij lammeren is er een aanzienlijk prijsverschil tussen lammeren bestemd voor de slacht of voor de vermeerdering. Aangezien de schapenhouder geen kosten maakt in de periode tot aan verkoop van een slachtrijp lam wordt de verkoopprijs hiervan aangehouden bij de bepaling van de schade. Reeds bij de dood van één drachtige ooi en twee tot drie lammeren kan gesproken worden over ernstige schade.

In artikel 3.1 van het Besluit natuurbescherming is de vos op basis van artikel 3.15 landelijk vrijgesteld. Op basis van deze vrijstelling kan een grondgebruiker, ter voorkoming van schade, het gehele jaar de vos (laten) bejagen op zijn eigendommen. Een soort kan alleen landelijk vrijgesteld worden indien die niet in zijn voortbestaan wordt bedreigd of gevaar loopt. Met het vrijstellen is bepaald dat de gunstige staat van instandhouding van de vos niet in gevaar komt.

Op basis van artikel 3.25 lid 1 Wnb dient in de ontheffing te worden opgenomen welke middelen gebruikt kunnen worden voor de uitvoering. Voor de uitvoering van deze ontheffing worden als middel aangewezen kogelgeweren en hagelgeweren.
Daarnaast biedt artikel 3.26 lid 3 Wnb de basis voor het gebruik van geweren na zonsondergang en voor zonsopkomst en voor middelen welke bij het geweer gebruikt mogen worden. Voor de uitvoering van deze ontheffing wordt een ontheffing verleend van het gestelde in artikel 3.26 lid 2 Wnb en wordt het toegestaan om geweren te

gebruiken na zonsondergang en voor zonsopkomst waarbij gebruik wordt gemaakt van een kunstmatige lichtbron bij het geweer (niet aan het geweer vastgemaakt) en van voorzieningen om de prooi te verlichten (kunstlicht boven voerput).

Besluit
Op basis van vorenstaande hebben wij besloten om op basis van artikel 3.10 Wnb een ontheffing te verlenen voor het doden van vossen met behulp van geweer en kunstmatige lichtbron bij het geweer en voor voorzieningen om de prooi te verlichten gedurende de periode tussen zonsondergang en zonsopkomst ter voorkoming van ernstige schade aan drachtige ooien en lammeren. Dit besluit treedt in werking één dag na verzending van dit besluit en geldt tot 1 juni 2019.

Voorwaarden
Wij adviseren u deze zorgvuldig door te nemen, omdat overtreding hiervan strafrechtelijke gevolgen kan hebben of kan leiden tot intrekking van het besluit.

Van de ontheffing mag alleen gebruik gemaakt worden onder de volgende voorwaarden:

1. Deze ontheffing heeft enkel betrekking op het doden van vossen door de in de aanvraag voor ontheffing genoemde personen met behulp van geweer en kunstmatige lichtbron bij het geweer en voor voorzieningen om de prooi te verlichten gedurende genoemde periode, tussen zonsondergang en zonsopkomst ter plaatse van het schadeperceel, zoals aangegeven op het bij dit besluit behorende gewaarmerkte topografische kaartje.
   Het is de jachtaktehouder enkel toegestaan om gebruik te maken van de ontheffing in een straal van 500 meter rond percelen met schapen en/of lammeren. Zijn derhalve na verweiding geen schapen en/of lammeren meer aanwezig op een perceel dan kan rond en op het desbetreffende perceel geen gebruik gemaakt worden van de ontheffing. Op het gehele omlijnde gebied kan enkel worden gelichtbakt als op alle in de aanvraag opgegeven percelen schapen en/of lammeren lopen.

2. De grondgebruiker is verplicht alle schade tijdens de looptijd van de ontheffing te melden op www.faunaschade.nl. De schade dient binnen 48 uur nadat deze is opgetreden gemeld te worden zodat deze steekproefsgewijs gevalideerd kan worden. De door vossen aangerichte schade komt niet in aanmerking voor een tegemoetkoming aangezien de vos op de landelijke vrijstellingslijst staat. De gemelde schade hoeft, na het invoeren, niet doorgezet te worden voor een tegemoetkoming (het betalen van de € 300,--).

3. Het gebruik van dit besluit is strikt persoonlijk en is uitsluitend voorbehouden aan de in voorschrift 1 genoemde jachtaktehouders. De jachtaktehouder is verplicht een kopie van dit besluit bij zich te dragen, alsmede een legitimatiebewijs, alsmede de jachtakte. De documenten moeten op eerste vordering van de daartoe bevoegde ambtenaren onmiddellijk ter inzage worden gegeven. De jachtaktehouders hebben toestemming om zich te doen vergezellen.

4. Er kan slechts gebruik worden gemaakt van de ontheffing, nadat de jachtaktehouders in het bezit zijn van een gedagtekende verklaring van de

grondgebruiker, waarin de grondgebruiker toestemming geeft voor betreding van de bij hem of haar in gebruik zijnde gronden. Tevens, indien van de openbare weg geschenen en/of geschoten wordt, dient een grondgebruikersverklaring van de wegbeheerder in uw bezit te zijn. De verklaring moet op eerste vordering van de daartoe bevoegde ambtenaren onmiddellijk ter inzage worden gegeven.

5. Handelingen in het kader van deze ontheffing mogen niet geschieden op zon- en feestdagen.

6. Gedode vossen moeten, ter voorkoming van verspreiding van ziekten, direct nadat de vos is bemachtigd, worden opgeruimd en vernietigd.

7. De ontheffing kan door de provincie worden geschorst of ingetrokken indien gewijzigde omstandigheden hiertoe aanleiding geven. De in voorwaarde 1 genoemde personen worden, door het Faunaloket Drenthe, schriftelijk geïnformeerd van de schorsing of intrekking.

8. Rapportageplicht
   Op grond van art 3.13 Wet natuurbescherming dient de jacht(akte)houder alle afschot te rapporteren bij de Faunabeheereenheid (Fbe). Geschoten vossen dienen binnen 48 uur gerapporteerd te worden in het Faunaregistratiesysteem. Voor rapportage van afschot op grond van deze ontheffing wordt door het Faunaloket Drenthe een machtiging in het Faunaregistratiesysteem aangemaakt. Rapportage op deze machtiging kan tot en met uiterlijk 2 juni 2019.

9. Meldingsplicht
   Voordat met het doden van vossen met behulp van het geweer en kunstmatige lichtbron bij het geweer en voor voorzieningen om de prooi te verlichten wordt aangevangen, dient hiervan - bij elk gebruik opnieuw - een werkdag van tevoren melding te worden gemaakt het team Vergunningverlening, Toezicht en Handhaving van de provincie Drenthe. Hiervoor moet het DIGITALE MELDINGSFORMULIER worden gebruikt. Dat is te vinden op www.provincie.drenthe.nl/meldenfaunabeheer
   Bij vorenstaande meldingen dient u datum, aanvangstijd en eindtijd (met een maximale tijdspanne van 3 uur) en de betreffende diersoort van de actie te vermelden.

Vragen en toezicht
Mocht u vragen hebben over dit besluit dan verzoeken wij u contact op te nemen met Faunaloket Drenthe, t.a.v. mevrouw [redacted] Postbus 122, 9400 AC Assen, info@faunaloketdrenthe.nl of telefoon: (0592) 36 55 00.

De toezichthouders van de provincie Drenthe zijn belast met de handhaving van en toezicht op de naleving van de voorschriften van dit besluit.

Rechtsmiddelen
Bent u het niet eens met dit besluit, dan kunt u binnen zes weken na de dag van verzending ervan hiertegen een bezwaarschrift indienen bij het college van

gedeputeerde staten van Drenthe. De dag van verzending is de dagtekening van het besluit. Voor meer informatie over het indienen van een bezwaarschrift verwijzen wij u naar http://www.provincie.drenthe.nl/loket/bezwaarschriften

Ter kennisneming is een afschrift van dit besluit toegezonden aan het BIJ12 Unit Faunafonds en de Faunabeheereenheid Drenthe.

Hoogachtend,

Gedeputeerde Staten van Drenthe,
namens dezen,

A. Venekamp,
teammanager Vergunningverlening, Toezicht en Handhaving

Bijlage(n):
ip/coll.

provinciehuis Westerbrink 1, Assen
postadres Postbus 122, 9400 AC Assen

www.drenthe.nl
0592 - 36 55 55

provincie Drenthe

Aan:

5.1.2e

5.1.2e

Assen, 5 februari 2019
Ons kenmerk 6/VTH/2019000383
Behandeld door mevrouw 5.1.2e (0592) 5.1.2e
Onderwerp: Kaartje bij ontheffing FEF 2019-020

Geachte heer 5.1.2e

Op 30 januari 2019 heeft u van ons een ontheffing ontvangen (ons kenmerk 5/VTH/2019000309), FEF 2019-020.
Het kaartje bij deze ontheffing is fout. Hierbij stuur ik een gecorrigeerd kaartje. Wilt u dit bijgevoegde kaartje toevoegen aan de ontheffing.

Hoogachtend,

Gedeputeerde Staten van Drenthe,
namens dezen,

A. Venekamp,
teammanager Vergunningverlening, Toezicht en Handhaving

Bijlage(n):
ip/coll.


Wittelte
behoort bij besluit van Gedeputeerde Staten
van Drenthe van 5 februari 2019:
Kenmerk VTH/2019000383
p.o. 5.1.2e
N
1:10.000

PB NATUUR EN WATER

Team: Natuur en Water	Registreren ja
Team: VTH	Kenmerk
Opsteller: mevrouw [redacted]	Mandaat
Paraaf Teamleider	Datum
Paraaf directeur	Datum
Paraaf	Trefwoord
Afschrift aan [redacted], [redacted], [redacted], [redacted] [redacted]@bij12.nl [redacted]@FBEdrenthe.onmicrosoft.com	
	Ingekomen
Aanwijzingen voor verzending **zsm versturen**	Verzonden

Pagina('s) word(t)/(en) niet verstrekt

2 - 2

Duplicaat (ID 485363)

In afschrift aan:

- Dhr. [redacted]
- Dhr. [redacted]
- dhr. [redacted]
- dhr. [redacted]
- dhr. [redacted]
- dhr. [redacted]

PROVINCIE DRENTHE
No.: 2019000256
Ingek.: 25 JAN. 2019
TEAM: VTH
TE BEH. DOOR: 5.1.2e
DWS: 8 | G.AFD.: 29-03-2019

Aanvraag ontheffing ex artikel 3.3-3.10 Wet natuurbescherming

Lees voor het invullen eerst de toelichting per vraag.

A. GEGEVENS AANVRAGER

De aanvrager is meestal grondgebruiker

Naam:	5.1.2e		M/V*
Adres:			
Postcode en plaats:			
Telefoonnummer:			
E-mailadres:	5.1.2e .nl		
Jachtaktenummer (**):			
Relatienummer provincie:			(indien bekend)
Indien aanvrager een rechtspersoon is geef dan hieronder aan:			
Naam en voorletters contactpersoon:			M/V*
Functie contactpersoon bij aanvrager:			

Aanvrager is een:

☒	natuurlijk persoon		
☐	rechtspersoon:	inschrijfnummer Kamer van Koophandel:	5.1.2e
		plaats van inschrijving:	Zwolle
		datum van inschrijving:	9-10-2017

Gaat u zelf de schade bestrijden?

☐ Ja
☒ Nee

Als u deze vraag met 'nee' hebt beantwoord, vul hier dan de gegevens van de persoon (jachtaktehouder) die de schade voor u gaat bestrijden in. Zijn er meerdere jachtaktehouders, voeg dan als bijlage een lijst toe met onderstaande gegevens van alle personen:

Naam:	5.1.2e		M/V*
Geboortedatum:			
Adres:			
Postcode en plaats:			
Telefoonnummer:			
E-mailadres:	5.1.2e @hotmail.com		
Jachtaktenummer (**):	5.1.2e		
Relatienummer provincie:			(indien bekend)

* doorhalen wat niet van toepassing is.
** alleen nummers van geldige jachtakten

In te vullen door provincie	1	Aanvraagnummer		3	Paraaf	
	2	Ontvangstdatum		4	Opmerkingen	

B. DIERSOORT, SOORT ONTHEFFING EN MIDDELEN

B1 Diersoort en soort ontheffing

Kruis aan voor welke diersoort u een ontheffing aanvraagt en kruis per diersoort aan wat voor soort ontheffing u wenst.
Lees eerst aandachtig de toelichting bij de tabel.

		Soort ontheffing (zie toelichting)	jagen buiten jachtseizoen (1)	doden van zon op tot zon onder (2)	doden van zon onder tot zon op (3)	verstoren van vaste rust- en verblijfplaats (4)	doden of verstoren in bebouwde kom of op vliegveld (5)
		Diersoort					
A	☐	Wilde eend	☐	☐	■	■	☐
B	☐	Haas	☐	☐	■	■	☐
C	☐	Konijn	☐	☐	☐	■	☐
D	☐	Roek	■	☐	■	■	☐
E	☐	Fazant	☐	☐	■	■	☐
F	☐	Knobbelzwaan	■	☐	■	☐	☐
G	☐	Spreeuw	■	☐	■	■	☐
H	☐	Grauwe gans winter *1 nov-31 mrt*	■	☐	■	☐	☐
I	☐	Kolgans winter *1 nov-31 mrt*	■	☐	■	☐	☐
J	☐	Grauwe gans zomer *1 apr-31okt*	■	☐	■	☐	☐
K	☐	Kolgans zomer *1 apr-31okt*	■	☐	■	☐	☐
L	☐	Verwilderde boerengans	■	☐	☐	☐	☐
M	☐	Steenmarter	■	☐	■	■	☐
N		Vos	■	■	☒	■	☐
O		Overige: _____	☐	☐	☐	☐	☐

B2 Gebruik Middelen

Kruis aan voor elke diersoort waarvoor u een ontheffing aanvraagt welke middelen u wenst te gebruiken

		Middel (zie toelichting)	Hagelgeweer	Kogelgeweer	Kogelgeweer tezamen met kunstlicht	Jachtvogels	Kastvallen en vangkooien of netten	slag-, snij- of steekwapens	Honden
		Diersoort							
A	☐	Wilde eend	☐	■	■	☐	☐	☐	☐
B	☐	Haas	☐	☐	☐	☐	☐	☐	☐
C	☐	Konijn	☐	☐	☐	☐	☐	☐	☐
D	☐	Roek	☐	☐	■	☐	☐	☐	☐
E	☐	Fazant	☐	■	■	☐	☐	☐	☐
F	☐	Knobbelzwaan	■	☐	■	■	☐	☐	☐
G	☐	Spreeuw	☐	☐	■	☐	☐	☐	☐
H	☐	Grauwe gans winter	☐	☐	■	☐	☐	☐	☐
I	☐	Kolgans winter	☐	☐	■	☐	☐	☐	☐
J	☐	Grauwe gans zomer	☐	☐	■	☐	☐	☐	☐
K	☐	Kolgans zomer	☐	☐	■	☐	☐	☐	☐
L	☐	Verwilderde boerengans	☐	☐	■	☐	☐	☐	☐
M	☐	Steenmarter	☐	☐	☐	☐	☐	☐	☐
N		Vos	☐	☐	☒	☐	☐	☐	☐
O		Overige: _____	☐	☐	☐	☐	☐	☐	☐

C. REDEN ONTHEFFING

Om welke reden wordt een ontheffing aangevraagd?

Voor vogels kunt u kiezen uit één of meerdere onderstaande belangen:

a.	☐	in het belang van de volksgezondheid of de openbare veiligheid.
b.	☐	in het belang van de veiligheid van het luchtverkeer.
c.	☐	ter voorkoming van belangrijke schade aan gewassen, vee, bossen, bedrijfsmatige visserij en wateren.
d.	☐	ter bescherming van flora en fauna.
e.	☐	voor onderzoek, het uitzetten of herinvoeren van soorten, of voor de daarmee samenhangende teelt

Voor konijn, haas, steenmarter en vos of andere zoogdieren kunt u kiezen uit één of meerdere onderstaande belangen:

a.	☐	in het belang van de bescherming van de wilde flora of fauna, of in het belang van de instandhouding van de natuurlijke habitats.
b.	☐	in het belang van de volksgezondheid, de openbare veiligheid of andere dwingende redenen van groot openbaar belang, met inbegrip van redenen van sociale of economische aard en met inbegrip van voor het milieu wezenlijke gunstige effecten.
c.	☒	ter voorkoming van ernstige schade aan met name de gewassen, veehouderijen, bossen, visgronden, wateren of andere vormen van eigendom of ter voorkoming van schade of overlast, met inbegrip van schade aan sportvelden, schietterreinen, industrieterreinen, kazernes, of begraafplaatsen;
d.	☐	ter voorkoming of bestrijding van onnodig lijden van zieke of gebrekkige dieren;
e.	☐	Met het oog op andere belangen: _____

Als u hier mogelijkheid a, b, d of e hebt gekozen, kunt u verder gaan met onderdeel F.
Als u hebt gekozen voor mogelijkheid c, ga dan verder met onderdeel D.

D. PREVENTIEVE MAATREGELEN INCLUSIEF VERJAGING MET BETREKKING TOT LANDBOUWSCHADE

Welke preventieve maatregelen zijn en/of zullen worden getroffen om schade te voorkomen?

(Zie toelichting.)

☐ Geur- en smaakstoffen	te weten:
☐ Visuele middelen	te weten:
☐ Akoestische middelen	te weten:
☐ Visueel akoestische middelen	te weten:

☐ Afscherming	te weten:
☐ Teelttechnische maatregelen	te weten:
☐ Afleidende middelen/aanbieden alternatief voedsel	te weten:
☐ Aantrekken natuurlijke vijanden	te weten:

Gedeputeerde Staten zullen pas een ontheffing voor het doden van dieren verlenen als preventieve maatregelen niet baten en er schade dreigt op te treden of reeds is opgetreden.

Is naar uw mening het effect van de toegepaste preventieve middelen voldoende geweest of zal naar uw mening het effect van de toe te passen preventieve maatregelen voldoende zijn?

☐ Ja
☑ Nee

➔ Zo ja, geef dan aan waarom u het doden van dieren als **aanvullend middel** noodzakelijk acht.
➔ Zo nee, licht dan hieronder toe waarom u tot de conclusie komt dat preventieve maatregelen niet afdoende zijn. Eventueel kunt u dit aangeven op een aparte bijlage. *Geeft u ook aan welke andere alternatieven daarnaast wel aanwezig zijn of overwogen zijn, maar niet zijn gebruikt en waarom niet.*

De VOS laat zich niet stoppen door schrikdraad of Hekwerk / afrastering

E. DREIGENDE OF OPGETREDEN SCHADE

Als er naar uw mening al sprake is van belangrijke/ernstige schade of wanneer belangrijke/ernstige schade dreigt, geef dan hieronder aan op welk(e) gewas(sen) of diersoort(en) deze schade betrekking heeft. Daarnaast vermeldt u overige bijzonderheden met betrekking tot de (dreigende) schade. U geeft bij reeds opgetreden schade ook aan of de schade is gemeld bij BIJ12 Unit Faunafonds en zo nee, waarom niet. Indien er onvoldoende ruimte beschikbaar is kunt u hiervoor een extra bijlage toevoegen.

Gewas (groep)	Diersoort(en) (+ aantallen)	Dreigende of reeds opgetreden belangrijke schade	Schade gemeld?
			ja/nee
	Schapen	Dreigende	ja/nee
			ja/nee
			ja/nee

Onderbouw de dreigende of opgetreden belangrijke/ernstige schade door middel van, bij voorkeur officiële gegevens (bijvoorbeeld BIJ12 Unit Faunafonds,schadetaxaties in voorgaande jaren, enz.).

Wat is de totale oppervlakte aan schadegevoelig gewas waarvoor een ontheffing noodzakelijk wordt geacht en in welke periode heeft en/of verwacht u schade aan het gewas (schadegevoelige periode)?

Geef de totale oppervlakte weer per (gewas)groep.

Gewas(groep)	Oppervlakte	Schadegevoelige periode				periode ontheffing(*)
		van		t/m		
		van		t/m		
		van		t/m		

Let op: Er is reeds belangrijke/ernstige schade ontstaan danwel dreigen te ontstaan. Van belangrijke/ernstige schade aan gewassen is sprake wanneer de schade minimaal 250 euro per geval bedraagt. Geef de totale oppervlakte weer per gewas(groep). Het kwantificeren van de omvang van de mogelijke schade kan in sommige gevallen ook gebeuren door bijvoorbeeld het opgeven van aantallen. Dit is ook het geval wanneer er sprake is van schade aan vee.

(*) als u ontheffing vraagt voor dezelfde periode als de schadegevoelige periode, kunt u volstaan met vermelding "idem". Wilt u in andere gevallen de periode van ontheffing aangeven en motiveren waarom deze afwijkt van de schadegevoelige periode?

Als u bij onderdeel C, optie c, "schade" hebt gekozen, kunt u verder gaan met onderdeel G.

F. (DREIGENDE) SCHADE EN PREVENTIEVE MAATREGELEN INCLUSIEF VERJAGING VAN DE BELANGEN OPGENOMEN ONDER a, b, d, e, BIJ PUNT C

Beschrijf hieronder waarom een ontheffing voor het verstoren of doden van dieren noodzakelijk is. Onderbouw dit met cijfers en/of andere gegevens, waaruit die noodzaak blijkt en geef tevens aan waarom volgens u het effect van de preventieve maatregelen onvoldoende is of zal zijn.

Wilt u hier invullen voor welke periode u ontheffing aanvraagt.

Van		t/m			diersoort / middel:	
Van		t/m			diersoort / middel:	
Van		t/m			diersoort / middel:	

Argumentatie:

G. LOCATIE PERCEEL

Geef een omschrijving van de locatie van het 'perceel' (kadastrale gegevens, of duidelijke gebiedsgrenzen zoals wegen of kanalen).

Geef zo nauwkeurig mogelijk aan op een bijgevoegde topografische kaart (schaal minimaal 1 : 25.000), waar de (potentiële) percelen zijn gelegen. Op de kaart moet een duidelijk herkenningspunt aanwezig zijn. Vangkooien en kastvallen kunnen op dezelfde topografische kaart worden aangegeven.

In welke gemeente(n) liggen de gronden waarvoor ontheffing wordt aangevraagd?

Westerveld

H. ONDERTEKENING

Heeft u eerder een ontheffing op basis van de Flora- en Faunawet of de Wet natuurbescherming ontvangen voor bestrijding van dezelfde schade door dezelfde diersoort?

☐ Ja
☐ Nee

Zo ja, geef hieronder het nummer en jaar aan van de ontheffing op basis van de Flora- en faunawet of wet natuurbescherming.

Jaar:			Nummer ontheffing:	

Kruis hieronder aan welke bijlagen u hebt bijgevoegd bij uw aanvraag.

Altijd verplichte bijlagen:	☑	topografische kaart(en) (schaal minimaal 1:25.000)	
Verplicht indien van toepassing:	☑	lijst personen die als ontheffinggebruiker optreden→ **(zie deel A)**	
	☐	een uitgebreide onderbouwing van de ontheffingsaanvraag de (te verwachten) schade, preventieve maatregelen, in te zetten middelen etc. **(zie deel D, E, of F)**	
	☐	overige:	

De aanvrager verklaart dat hij/zij:

- alle gegevens naar waarheid heeft verstrekt;

- toestemming verleent aan Gedeputeerde Staten van de provincie Drenthe om alle inlichtingen in te winnen die voor de beoordeling van deze aanvraag nodig worden geacht;
- bekend is met de voorwaarden en verplichtingen ingevolge de Wet natuurbescherming en het daarbij behorende besluit en regeling;
- alle gewenste inlichtingen met betrekking tot de voor de beoordeling en controle benodigde gegevens terstond en naar waarheid zal verstrekken aan de ambtenaren die belast zijn met de behandeling en controle van de aanvraag;
- er mee bekend is dat een ontheffing kan worden ingetrokken, indien hij/zij één of meer uit zijn/haar verbintenis voortvloeiende verplichtingen niet nakomt, dan wel in het kader van de ontheffingverlening onjuiste gegevens heeft verstrekt.

Datum:	-1-2019
Plaats:	5.1.2e
Naam aanvrager/ondergetekende:	dhr. 5.1.2e
Handtekening:	5.1.2e

I. VERKLARING POLITIE afd. Bijzondere Wetten

(eerst aanvraagformulier volledig invullen en ondertekenen)

Deze verklaring behoeft enkel te worden ingevuld wanneer de aanvraag betrekking heeft op bijzondere situaties (bijvoorbeeld binnen de bebouwde kom) en het gebruik van een geweer gewenst is. De verklaring dient te worden ingevuld door de politie van de regio waarin de jacht zal worden uitgeoefend.

Bestaat er vanuit de politie bezwaar tegen het verstrekken van de gevraagde ontheffing?

☐ Ja
☐ Nee

Zo ja, wat is de aard van het bezwaar / de bezwaren:

Datum:	
Plaats:	
Naam ondergetekende namens regiopolitie:	
Handtekening en stempel:	

Stuurt u het aanvraagformulier en alle bijlagen naar:

Faunaloket Drenthe
Postbus 50040
9400 LA ASSEN
E-mail: info@faunaloketdrenthe.nl
Telefoon: (0592) 36 55 00

Onvolledig ingevulde formulieren, het ontbreken van de benodigde bijlagen en/of het onvoldoende onderbouwen van een aanvraag kan tot gevolg hebben dat de behandeling van uw aanvraag vertraging oploopt.

Het is raadzaam een kopie van het ingevulde aanvraagformulier te bewaren.

TOELICHTING PER VRAAG

Deel A

** Als u (of de eventuele andere ontheffinggebruiker) niet in het bezit bent van een geldige jachtakte, dan verlenen Gedeputeerde Staten doorgaans geen ontheffing voor het doden van dieren door middel van het geweer.

Deel B1 soorten

Toelichting bij de tabel.

Voor de in de tabel genoemde diersoorten zijn Gedeputeerde Staten bevoegd onder voorwaarden ontheffing te verlenen voor verstoren of doden. De genoemde mogelijkheden zijn daarbij denkbaar. Niet voor alle diersoorten zijn alle mogelijkheden relevant of toegestaan. Daar waar op voorhand al geen ontheffing mogelijk of zinvol is, is het vak in de tabel zwart gemaakt. U kunt die mogelijkheid dus niet aankruisen.

Mocht u twijfelen over het soort ontheffing dat u moet aanvragen, neemt u dan vooraf contact op met een van onze medewerkers (telefoonnummer 0592-365500).

1	Ontheffing voor het jagen op bejaagbare soorten, waarop de jacht niet is geopend (konijn, haas, houtduif, fazant en wilde eend)
2	Ontheffing voor het doden van dieren van zonsopkomst tot zonsondergang
3	Ontheffing voor het doden van dieren tussen zonsondergang en zonsopkomst
4	Ontheffing voor het verstoren van vaste rust- en verblijfplaats
5	Ontheffing voor het doden en verstoren van dieren binnen de bebouwde kom of op een vliegveld: ***ontheffingsaanvragen moeten veelal door de gemeente of vliegveldbeheerder worden ingediend***

Deel B2 middelen

Voor een ontheffing waarbij het gebruik van een geweer noodzakelijk is, komen alleen personen in aanmerking die beschikken over een geldige jachtakte. Voor het gebruik van jachtvogels komen alleen personen in aanmerking die beschikken over een geldige valkeniersakte.

Ontheffingen voor het gebruik van kastvallen en vangkooien worden maar zeer beperkt afgegeven. De afgifte vindt plaats op basis van de oppervlakte en de schadegevoeligheid van de gewassen. Daarom moet u een goede beschrijving hiervan opnemen in het aanvraagformulier.

Deel C

Voor vogels en zoogdieren zijn in de Wet natuurbescherming verschillende ontheffingsgronden. De correcte ontheffingsgrond dient hier aangekruist te worden.

Deel D

De Wet natuurbescherming bepaalt dat Gedeputeerde Staten slechts ontheffing verlenen voor het doden of verstoren van dieren op basis van de artikelen 3.3, 3.8 en 3.10 als er geen andere bevredigende oplossing bestaat en als geen afbreuk wordt gedaan aan de 'gunstige staat van instandhouding van de soort'. Dit betekent dat Gedeputeerde Staten bijvoorbeeld geen ontheffing verlenen voor het doden van een beschermde diersoort als schade afdoende kan worden voorkomen. Bij de aanvraag voor een ontheffing moet u daarom aannemelijk maken dat u voldoende preventieve maatregelen hebt genomen. Voor een compleet overzicht van te nemen preventieve maatregelen verwijzen wij u naar de Faunaschade Preventiekits en de Handreiking Faunaschade(http://www.bij12.nl/bij12units/faunafonds/faunaschade-preventiekit-fpk/)

In het aanvraagformulier noemen wij de volgende categorieën van preventieve maatregelen:

Geur- en smaakstoffen

Verspuiting op gewas, stammen, knoppen e.d. (Mesurol, AA-protect), zaaizaadbehandeling (Mesurol, Aachinon)

Visuele middelen

Vogelverschrikkers, ophangen lappen, stroken folie, zakken, vlaggen, kunstsperwer, vlieger, flitslampen, bol.

Akoestische middelen

Ratels, kleppermolentjes, rammelblikjes, schriklint, knalapparaat, ansiapistool, horifon, afspelen geluidsband met angstkreten, schrikgeluiden met wisselend interval (elektronisch).

Visueel akoestische middelen
Razzo-electron, modelvliegtuig, ritselfolie.

Afscherming
Gaasraster, elektrisch raster (schrikdraad netwerk), afdeknetten, spandraden, kuilnetten, afdekzeilen, boommanchetten, gaaskorven, gaaskokers.

Teelttechnische maatregelen
Zaaidiepte aanpassen (dieper zaaien), raskeuze, laten liggen van snoeihout, laten hangen van aangepikt fruit, percelen gelijk inzaaien (risicospreiding).

Afleidende middelen/aanbieden alternatief voedsel
Uitleggen snoeihout, voerakkers, wildweiden, bladakkers, bijvoedering, voederplaatsen.

Aantrekken natuurlijke vijanden
Nestgelegenheid roofvogels, zitpalen roofvogels.

Deel E
Als u ontheffing aanvraagt moet er tenminste sprake zijn van nog te verwachten schade. Een combinatie van reeds opgetreden schade en nog te verwachten schade is ook mogelijk. Het is niet zinvol een aanvraag voor ontheffing aan te vragen als de schade al is opgetreden en er dit jaar geen nieuwe schade meer dreigt. U kunt de feitelijke schadegegevens wel gebruiken voor een eventuele aanvraag voor ontheffing in volgende jaren.

Deel F
Ontheffingen voor luchtverkeer, openbare veiligheid en volksgezondheid kunnen alleen door respectievelijk de vliegveldbeheerder en de gemeente worden aangevraagd.
U moet hier ook de periode vermelden waarvoor ontheffing gevraagd wordt.
In alle gevallen moet u motiveren, bij voorkeur met officiële cijfers en gegevens onderbouwd, waarom u juist voor die periode ontheffing aanvraagt.

Deel H
Wilt u aangeven welke bijlagen u bijvoegt, waar nodig genummerd. Mocht u vragen hebben over de noodzakelijke bijlagen of over de informatie waarvan u verklaart op de hoogte te zijn, dan kunt u contact opnemen met een van de medewerkers van het Faunaloket Drenthe; E-mail: info@faunaloketdrenthe.nl Telefoon: (0592) 36 55 00

Deel I
De bijlage verklaring politie hoeft alleen ingevuld te worden als sprake is van genoemde omstandigheden onder deel I.


Wittelte
N
1:10.000

Jagers Dwingeloo						
Voornaam	geboren	adres	postcode	telefoon	mail	jachtakte
5.1.2e 5.1.2e	5.1.2e	5.1.2e	5.1.2e	5.1.2e	5.1.2e @hccnet.nl	5.1.2e
5.1.2e 5.1.2e	5.1.2e	5.1.2e	5.1.2e	5.1.2e	5.1.2e @hetnet.nl	5.1.2e
5.1.2e 5.1.2e	5.1.2e	5.1.2e	5.1.2e	5.1.2e	5.1.2e hetnet.nl	5.1.2e
5.1.2e 5.1.2e	5.1.2e	5.1.2e	5.1.2e	5.1.2e	5.1.2e gmail.com	5.1.2e
5.1.2e 5.1.2e	5.1.2e	5.1.2e	5.1.2e	5.1.2e	5.1.2e hotmail.com	5.1.2e
5.1.2e 5.1.2e	5.1.2e	5.1.2e	5.1.2e	5.1.2e	5.1.2e hotmail.com	5.1.2e

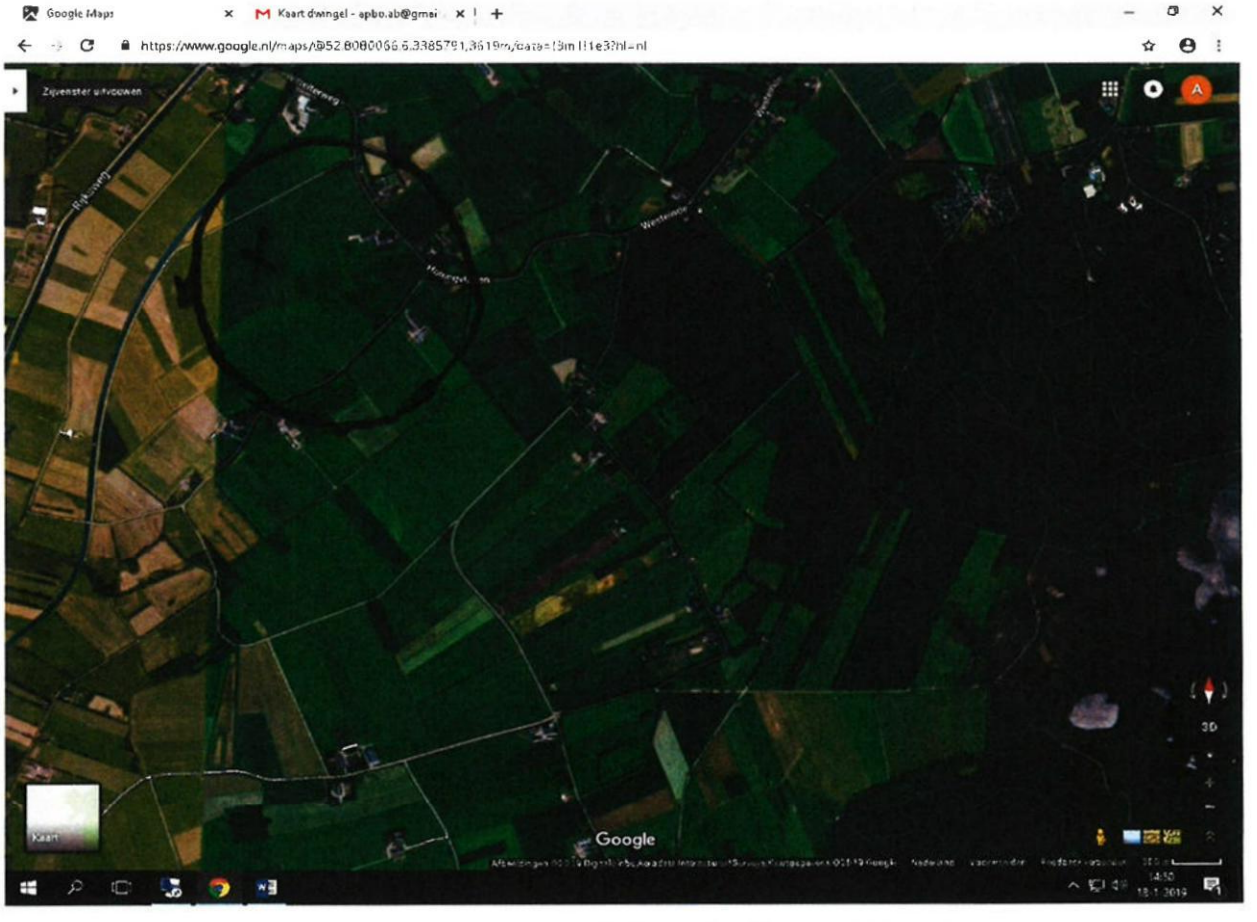
Google Maps
Kaart dwingel - apbo.ab@gmai
https://www.google.nl/maps/@52.8080066,6.3385791,3619m/data=!3m!1e3?hl=nl
Zijvenster uitvouwen
Kaart
Google
3D

BEKENDMAKING

Onderwerp: Wet natuurbescherming – ontheffing ter voorkoming van schade; verleende ontheffing

Gedeputeerde Staten van Drenthe delen mee dat zij op grond van artikel 3.10, lid 2 van de Wet natuurbescherming hebben besloten een ontheffing te verlenen voor het bestrijden van vossen met behulp van kunstlicht ter voorkoming van schade aan drachtige ooien en lammeren op percelen aan de Honingvlaken te Dwingeloo.

U kunt de beschikking en de bijbehorende stukken vanaf 31 januari 2019 tot en met 13 maart 2019 digitaal inzien op de website http://www.provincie.drenthe.nl/actueel/bekendmakingen.

Tot en met 13 maart 2019 kunnen belanghebbenden op grond van het bepaalde in de Algemene wet bestuursrecht bezwaar indienen bij het college van Gedeputeerde Staten van Drenthe. Voor meer informatie over de beroepsprocedure verwijzen wij u naar http://provincie.drenthe.nl/loket/bezwaarschriften

.

Bekendmakingen en vergunningen - Nieuwe advertentie / bekendmaking

Via dit formulier kun je advertenties voor publicatie in krant en op de website aanleveren. De deadline is **dinsdagmiddag 12.00 uur**. Alleen advertenties die via dit formulier zijn aangeleverd worden gepubliceerd.
Items gemarkeerd met een * zijn verplicht om in te vullen. Heb je vragen? Neem dan contact op met je communicatieadviseur of met 5.1.2i @drenthe.nl.

Meer informatie over advertenties en bekendmakingen: zie Huisnet.

Algemeen

Producttype	natuurbeschermingsvergunning
Titel / kop (wordt gepubliceerd op website)	Ontheffing verleend ter voorkoming van schade
Korte tekst (samenvatting) voor advertentie in krant. Wordt ook op de website gepubliceerd.	Ontheffing verleend voor het bestrijden van vossen met behulp van kunstlicht ter voorkoming van schade aan drachtige ooien en lammeren op percelen aan de Honingvlaken te Dwingeloo.
Lange tekst (publicatie op website)	62207989_4364109_2019-020_5.1.2e_5.1.2econ._bekendmaking.docx

Extra gegevens

Publicatiedatum	31-01-2019

Let op: De bekendmaking staat 2 maanden op de website van de provincie Drenthe. Daarna wordt de bekendmaking (met eventuele bijbehorende documenten) automatisch verborgen.

Publiceren in de volgende titels: (max. 2 titels, bekijk de helptekst voor het verspreidingsgebied)	Geen publicatie in krant, alleen op website
Publicatie in Staatscourant (www.staatscourant.nl)?	Nee
Gemeente	Niet van toepassing
Is de bekendmaking vergunning-gerelateerd?	Ja
Locatie - Postcode	
Locatie - Huisnr:	nvt
Start termijn (inzage/bezwaar)	31-01-2019
Einde termijn	13-03-2019

Standaardtekst onderaan advertenties

Op www.provincie.drenthe.nl/bekendmakingen vindt u meer informatie en de mogelijkheden om te reageren. U kunt de stukken ook inzien in het provinciehuis, Westerbrink 1 in Assen, (0592) 36 55 55. Op de hoogte blijven van de bekendmakingen in uw regio van gemeente, waterschap, provincie en Rijk? Abonneer u op de e-mailservice van www.overheid.nl.

Opmerkingen (niet voor publicatie)

Opmerkingen t.b.v. de redactie	
Naam contactpersoon / invuller	5.1.2e
E-mailadres contactpersoon / invuller	5.1.2e @drenthe.nl
Team	Vergunningverlening, Toezicht en Handhaving

Wil je deze advertentietekst ook naar een ander adres sturen (bijvoorbeeld je afdelingssecretariaat)?	Nee
Verwacht je over dit onderwerp (klant) vragen?	Nee

Let op: controleer alle ingevulde velden. Hierna wordt je formulier direct verzonden naar de redactie.

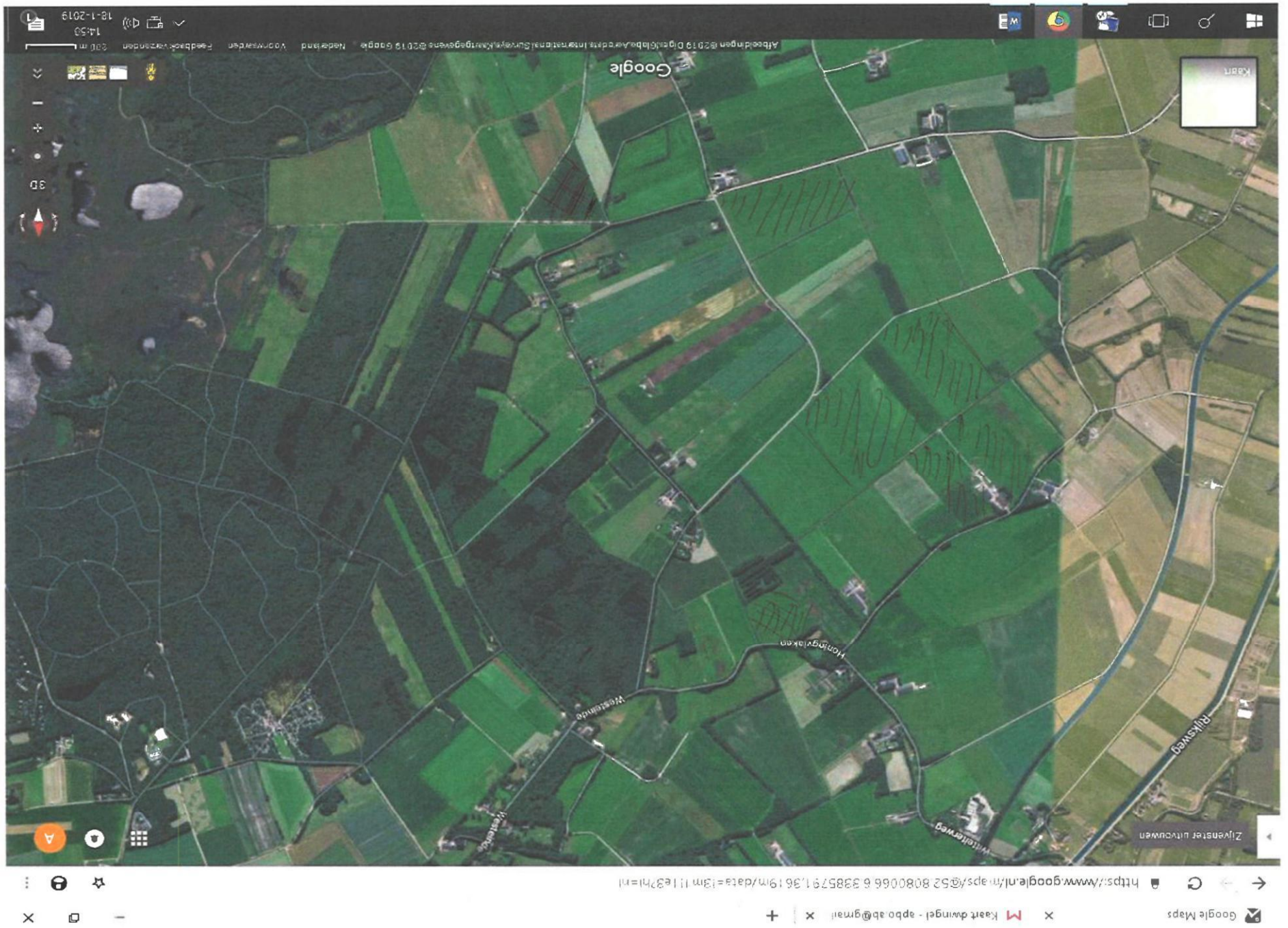
Google
Kaart
Rijksweg
Zijvenster uitvouwen
Google Maps
Kaart dwingel - apbo.ab@gmail
https://www.google.nl/maps/@52.8080066,6.3385791,3619m/data=!3m!1!e3?hl=nl

PROVINCIE DRENTHE	
No.:	2019000280
Ingek.:	28 JAN. 2019
TEAM:	VTH
TE BEH. DOOR:	5.1.2e
DWS: 8	G.AFD.: 25-03-2019

Aanvraag ontheffing ex artikel 3.3-3.10 Wet natuurbescherming

Lees voor het invullen eerst de toelichting per vraag.

A. GEGEVENS AANVRAGER

De aanvrager is meestal grondgebruiker

Naam:	5.1.2e	M/V*
Adres:		
Postcode en plaats:	5.1.2e	
Telefoonnummer:	5.1.2e	
E-mailadres:		
Jachtaktenummer (**):		
Relatienummer provincie:		(indien bekend)
Indien aanvrager een rechtspersoon is geef dan hieronder aan:		
Naam en voorletters contactpersoon:		M/V*
Functie contactpersoon bij aanvrager:		

Aanvrager is een:

☑	natuurlijk persoon		
☐	rechtspersoon:	inschrijfnummer Kamer van Koophandel:	5.1.2e
		plaats van inschrijving:	zwolle
		datum van inschrijving:	6-9-2009

Gaat u zelf de schade bestrijden?

☐ Ja
☐ Nee

Als u deze vraag met 'nee' hebt beantwoord, vul hier dan de gegevens van de persoon (jachtaktehouder) die de schade voor u gaat bestrijden in. Zijn er meerdere jachtaktehouders, voeg dan als bijlage een lijst toe met onderstaande gegevens van alle personen:

Naam:	5.1.2e	M/V*
Geboortedatum:		
Adres:		
Postcode en plaats:		
Telefoonnummer:		
E-mailadres:	5.1.2e @hotmail.com	
Jachtaktenummer (**):	5.1.2e	
Relatienummer provincie:		(indien bekend)

* doorhalen wat niet van toepassing is.

** alleen nummers van geldige jachtakten

In te vullen door provincie	1	Aanvraagnummer		3	Paraaf	
	2	Ontvangstdatum		4	Opmerkingen	

B. DIERSOORT, SOORT ONTHEFFING EN MIDDELEN

B1 Diersoort en soort ontheffing

Kruis aan voor welke diersoort u een ontheffing aanvraagt en kruis per diersoort aan wat voor soort ontheffing u wenst.
Lees eerst aandachtig de toelichting bij de tabel.

		Soort ontheffing (zie toelichting)	jagen buiten jachtseizoen (1)	doden van zon op tot zon onder (2)	doden van zon onder tot zon op (3)	verstoren van vaste rust- en verblijfplaats (4)	doden of verstoren in bebouwde kom of op vliegveld (5)
		Diersoort					
A	☐	Wilde eend	☐	☐	■	■	☐
B	☐	Haas	☐	☐	■	■	☐
C	☐	Konijn	☐	☐	☐	■	☐
D	☐	Roek	■	☐	■	■	☐
E	☐	Fazant	☐	☐	■	■	☐
F	☐	Knobbelzwaan	■	☐	■	☐	☐
G	☐	Spreeuw	■	☐	■	■	☐
H	☐	Grauwe gans winter *1 nov-31 mrt*	■	☐	■	☐	☐
I	☐	Kolgans winter *1 nov-31 mrt*	■	☐	■	☐	☐
J	☐	Grauwe gans zomer *1 apr-31okt*	■	☐	■	☐	☐
K	☐	Kolgans zomer *1 apr-31okt*	■	☐	■	☐	☐
L	☐	Verwilderde boerengans	■	☐	☐	☐	☐
M	☐	Steenmarter	■	☐	■	■	☐
N		Vos	■	■	☒	■	☐
O		Overige: _____	☐	☐	☐	☐	☐

B2 Gebruik Middelen

Kruis aan voor elke diersoort waarvoor u een ontheffing aanvraagt welke middelen u wenst te gebruiken

		Middel (zie toelichting)	Hagelgeweer	Kogelgeweer	Kogelgeweer tezamen met kunstlicht	Jachtvogels	Kastvallen en vangkooien of netten	slag-, snij- of steekwapens	Honden
		Diersoort							
A	☐	Wilde eend	☐	■	■	☐	☐	☐	☐
B	☐	Haas	☐	☐	☐	☐	☐	☐	☐
C	☐	Konijn	☐	☐	☐	☐	☐	☐	☐
D	☐	Roek	☐	☐	■	☐	☐	☐	☐
E	☐	Fazant	☐	■	■	☐	☐	☐	☐
F	☐	Knobbelzwaan	■	☐	■	■	☐	☐	☐
G	☐	Spreeuw	☐	☐	■	☐	☐	☐	☐
H	☐	Grauwe gans winter	☐	☐	■	☐	☐	☐	☐
I	☐	Kolgans winter	☐	☐	■	☐	☐	☐	☐
J	☐	Grauwe gans zomer	☐	☐	■	☐	☐	☐	☐
K	☐	Kolgans zomer	☐	☐	■	☐	☐	☐	☐
L	☐	Verwilderde boerengans	☐	☐	■	☐	☐	☐	☐
M	☐	Steenmarter	☐	☐	☐	☐	☐	☐	☐
N		Vos	☐	☐	☒	☐	☐	☐	☐
O		Overige: _____	☐	☐	☐	☐	☐	☐	☐

C. REDEN ONTHEFFING

Om welke reden wordt een ontheffing aangevraagd?

Voor vogels kunt u kiezen uit één of meerdere onderstaande belangen:

a.	☐	in het belang van de volksgezondheid of de openbare veiligheid.
b.	☐	in het belang van de veiligheid van het luchtverkeer.
c.	☐	ter voorkoming van belangrijke schade aan gewassen, vee, bossen, bedrijfsmatige visserij en wateren.
d.	☐	ter bescherming van flora en fauna.
e.	☐	voor onderzoek, het uitzetten of herinvoeren van soorten, of voor de daarmee samenhangende teelt

Voor konijn, haas, steenmarter en vos of andere zoogdieren kunt u kiezen uit één of meerdere onderstaande belangen:

a.	☐	in het belang van de bescherming van de wilde flora of fauna, of in het belang van de instandhouding van de natuurlijke habitats.
b.	☐	in het belang van de volksgezondheid, de openbare veiligheid of andere dwingende redenen van groot openbaar belang, met inbegrip van redenen van sociale of economische aard en met inbegrip van voor het milieu wezenlijke gunstige effecten.
c.	☒	ter voorkoming van ernstige schade aan met name de gewassen, veehouderijen, bossen, visgronden, wateren of andere vormen van eigendom of ter voorkoming van schade of overlast, met inbegrip van schade aan sportvelden, schietterreinen, industrieterreinen, kazernes, of begraafplaatsen;
d.	☐	ter voorkoming of bestrijding van onnodig lijden van zieke of gebrekkige dieren;
e.	☐	Met het oog op andere belangen: _____

Als u hier mogelijkheid a, b, d of e hebt gekozen, kunt u verder gaan met onderdeel F.
Als u hebt gekozen voor mogelijkheid c, ga dan verder met onderdeel D.

D. PREVENTIEVE MAATREGELEN INCLUSIEF VERJAGING MET BETREKKING TOT LANDBOUWSCHADE

Welke preventieve maatregelen zijn en/of zullen worden getroffen om schade te voorkomen?

(Zie toelichting.)

☐ Geur- en smaakstoffen	te weten:
☐ Visuele middelen	te weten:
☐ Akoestische middelen	te weten:
☐ Visueel akoestische middelen	te weten:

☐ Afscherming	te weten:
☐ Teelttechnische maatregelen	te weten:
☐ Afleidende middelen/aanbieden alternatief voedsel	te weten:
☐ Aantrekken natuurlijke vijanden	te weten:

Gedeputeerde Staten zullen pas een ontheffing voor het doden van dieren verlenen als preventieve maatregelen niet baten en er schade dreigt op te treden of reeds is opgetreden.

Is naar uw mening het effect van de toegepaste preventieve middelen voldoende geweest of zal naar uw mening het effect van de toe te passen preventieve maatregelen voldoende zijn?

☐ Ja
☑ Nee

➔ Zo ja, geef dan aan waarom u het doden van dieren als **aanvullend middel** noodzakelijk acht.
➔ Zo nee, licht dan hieronder toe waarom u tot de conclusie komt dat preventieve maatregelen niet afdoende zijn. Eventueel kunt u dit aangeven op een aparte bijlage. *Geeft u ook aan welke andere alternatieven daarnaast wel aanwezig zijn of overwogen zijn, maar niet zijn gebruikt en waarom niet.*

De VOS laat zich niet stoppen door schrikdraad of Hekwerk / Afrastering

E. DREIGENDE OF OPGETREDEN SCHADE

Als er naar uw mening al sprake is van belangrijke/ernstige schade of wanneer belangrijke/ernstige schade dreigt, geef dan hieronder aan op welk(e) gewas(sen) of diersoort(en) deze schade betrekking heeft. Daarnaast vermeldt u overige bijzonderheden met betrekking tot de (dreigende) schade. U geeft bij reeds opgetreden schade ook aan of de schade is gemeld bij BIJ12 Unit Faunafonds en zo nee, waarom niet. Indien er onvoldoende ruimte beschikbaar is kunt u hiervoor een extra bijlage toevoegen.

Gewas (groep)	Diersoort(en) (+ aantallen)	Dreigende of reeds opgetreden belangrijke schade	Schade gemeld?
			ja/nee
	Schapen	Dreigende	ja/nee
			ja/nee
			ja/nee

Onderbouw de dreigende of opgetreden belangrijke/ernstige schade door middel van, bij voorkeur officiële gegevens (bijvoorbeeld BIJ12 Unit Faunafonds, schadetaxaties in voorgaande jaren, enz.).

Wat is de totale oppervlakte aan schadegevoelig gewas waarvoor een ontheffing noodzakelijk wordt geacht en in welke periode heeft en/of verwacht u schade aan het gewas (schadegevoelige periode)?

Geef de totale oppervlakte weer per (gewas)groep.

Gewas(groep)	Oppervlakte	Schadegevoelige periode				periode ontheffing(*)
		van		t/m		
		van		t/m		
		van		t/m		

Let op: Er is reeds belangrijke/ernstige schade ontstaan danwel dreigen te ontstaan. Van belangrijke/ernstige schade aan gewassen is sprake wanneer de schade minimaal 250 euro per geval bedraagt. Geef de totale oppervlakte weer per gewas(groep). Het kwantificeren van de omvang van de mogelijke schade kan in sommige gevallen ook gebeuren door bijvoorbeeld het opgeven van aantallen. Dit is ook het geval wanneer er sprake is van schade aan vee.

(*) als u ontheffing vraagt voor dezelfde periode als de schadegevoelige periode, kunt u volstaan met vermelding "idem". Wilt u in andere gevallen de periode van ontheffing aangeven en motiveren waarom deze afwijkt van de schadegevoelige periode?

Als u bij onderdeel C, optie c, "schade" hebt gekozen, kunt u verder gaan met onderdeel G.

F. (DREIGENDE) SCHADE EN PREVENTIEVE MAATREGELEN INCLUSIEF VERJAGING VAN DE BELANGEN OPGENOMEN ONDER a, b, d, e, BIJ PUNT C

Beschrijf hieronder waarom een ontheffing voor het verstoren of doden van dieren noodzakelijk is. Onderbouw dit met cijfers en/of andere gegevens, waaruit die noodzaak blijkt en geef tevens aan waarom volgens u het effect van de preventieve maatregelen onvoldoende is of zal zijn.

Wilt u hier invullen voor welke periode u ontheffing aanvraagt.

Van		t/m			diersoort / middel:	
Van		t/m			diersoort / middel:	
Van		t/m			diersoort / middel:	

Argumentatie:

G. LOCATIE PERCEEL

Geef een omschrijving van de locatie van het 'perceel' (kadastrale gegevens, of duidelijke gebiedsgrenzen zoals wegen of kanalen).

wosterveld

Geef zo nauwkeurig mogelijk aan op een bijgevoegde topografische kaart (schaal minimaal 1 : 25.000), waar de (potentiële) percelen zijn gelegen. Op de kaart moet een duidelijk herkenningspunt aanwezig zijn. Vangkooien en kastvallen kunnen op dezelfde topografische kaart worden aangegeven.

In welke gemeente(n) liggen de gronden waarvoor ontheffing wordt aangevraagd?

H. ONDERTEKENING

Heeft u eerder een ontheffing op basis van de Flora- en Faunawet of de Wet natuurbescherming ontvangen voor bestrijding van dezelfde schade door dezelfde diersoort?

☐ Ja
☐ Nee

Zo ja, geef hieronder het nummer en jaar aan van de ontheffing op basis van de Flora- en faunawet of wet natuurbescherming.

Jaar:			Nummer ontheffing:	

Kruis hieronder aan welke bijlagen u hebt bijgevoegd bij uw aanvraag.

Altijd verplichte bijlagen:	☑	topografische kaart(en) (schaal minimaal 1:25.000)
Verplicht indien van toepassing:	☒	lijst personen die als ontheffinggebruiker optreden→ **(zie deel A)**
	☐	een uitgebreide onderbouwing van de ontheffingsaanvraag de (te verwachten) schade, preventieve maatregelen, in te zetten middelen etc. **(zie deel D, E, of F)**
	☐	overige:

De aanvrager verklaart dat hij/zij:

- alle gegevens naar waarheid heeft verstrekt;

- toestemming verleent aan Gedeputeerde Staten van de provincie Drenthe om alle inlichtingen in te winnen die voor de beoordeling van deze aanvraag nodig worden geacht;
- bekend is met de voorwaarden en verplichtingen ingevolge de Wet natuurbescherming en het daarbij behorende besluit en regeling;
- alle gewenste inlichtingen met betrekking tot de voor de beoordeling en controle benodigde gegevens terstond en naar waarheid zal verstrekken aan de ambtenaren die belast zijn met de behandeling en controle van de aanvraag;
- er mee bekend is dat een ontheffing kan worden ingetrokken, indien hij/zij één of meer uit zijn/haar verbintenis voortvloeiende verplichtingen niet nakomt, dan wel in het kader van de ontheffingverlening onjuiste gegevens heeft verstrekt.

Datum:	25-1-2014
Plaats:	5.1.2e
Naam aanvrager/ondergetekende:	Dhr. 5.1.2e
Handtekening:	5.1.2e

I. VERKLARING POLITIE afd. Bijzondere Wetten

(eerst aanvraagformulier volledig invullen en ondertekenen)

Deze verklaring behoeft enkel te worden ingevuld wanneer de aanvraag betrekking heeft op bijzondere situaties (bijvoorbeeld binnen de bebouwde kom) en het gebruik van een geweer gewenst is. De verklaring dient te worden ingevuld door de politie van de regio waarin de jacht zal worden uitgeoefend.

Bestaat er vanuit de politie bezwaar tegen het verstrekken van de gevraagde ontheffing?

☐ Ja
☐ Nee

Zo ja, wat is de aard van het bezwaar / de bezwaren:

Datum:	
Plaats:	
Naam ondergetekende namens regiopolitie:	
Handtekening en stempel:	

Stuurt u het aanvraagformulier en alle bijlagen naar:

Faunaloket Drenthe
Postbus 50040
9400 LA ASSEN
E-mail: info@faunaloketdrenthe.nl
Telefoon: (0592) 36 55 00

Onvolledig ingevulde formulieren, het ontbreken van de benodigde bijlagen en/of het onvoldoende onderbouwen van een aanvraag kan tot gevolg hebben dat de behandeling van uw aanvraag vertraging oploopt.

Het is raadzaam een kopie van het ingevulde aanvraagformulier te bewaren.

TOELICHTING PER VRAAG

Deel A

** Als u (of de eventuele andere ontheffinggebruiker) niet in het bezit bent van een geldige jachtakte, dan verlenen Gedeputeerde Staten doorgaans geen ontheffing voor het doden van dieren door middel van het geweer.

Deel B1 soorten

Toelichting bij de tabel.

Voor de in de tabel genoemde diersoorten zijn Gedeputeerde Staten bevoegd onder voorwaarden ontheffing te verlenen voor verstoren of doden. De genoemde mogelijkheden zijn daarbij denkbaar. Niet voor alle diersoorten zijn alle mogelijkheden relevant of toegestaan. Daar waar op voorhand al geen ontheffing mogelijk of zinvol is, is het vak in de tabel zwart gemaakt. U kunt die mogelijkheid dus niet aankruisen.

Mocht u twijfelen over het soort ontheffing dat u moet aanvragen, neemt u dan vooraf contact op met een van onze medewerkers (telefoonnummer 0592-365500).

1	Ontheffing voor het jagen op bejaagbare soorten, waarop de jacht niet is geopend (konijn, haas, houtduif, fazant en wilde eend)
2	Ontheffing voor het doden van dieren van zonsopkomst tot zonsondergang
3	Ontheffing voor het doden van dieren tussen zonsondergang en zonsopkomst
4	Ontheffing voor het verstoren van vaste rust- en verblijfplaats
5	Ontheffing voor het doden en verstoren van dieren binnen de bebouwde kom of op een vliegveld: ***ontheffingsaanvragen moeten veelal door de gemeente of vliegveldbeheerder worden ingediend***

Deel B2 middelen

Voor een ontheffing waarbij het gebruik van een geweer noodzakelijk is, komen alleen personen in aanmerking die beschikken over een geldige jachtakte. Voor het gebruik van jachtvogels komen alleen personen in aanmerking die beschikken over een geldige valkeniersakte.

Ontheffingen voor het gebruik van kastvallen en vangkooien worden maar zeer beperkt afgegeven. De afgifte vindt plaats op basis van de oppervlakte en de schadegevoeligheid van de gewassen. Daarom moet u een goede beschrijving hiervan opnemen in het aanvraagformulier.

Deel C

Voor vogels en zoogdieren zijn in de Wet natuurbescherming verschillende ontheffingsgronden. De correcte ontheffingsgrond dient hier aangekruist te worden.

Deel D

De Wet natuurbescherming bepaalt dat Gedeputeerde Staten slechts ontheffing verlenen voor het doden of verstoren van dieren op basis van de artikelen 3.3, 3.8 en 3.10 als er geen andere bevredigende oplossing bestaat en als geen afbreuk wordt gedaan aan de 'gunstige staat van instandhouding van de soort'. Dit betekent dat Gedeputeerde Staten bijvoorbeeld geen ontheffing verlenen voor het doden van een beschermde diersoort als schade afdoende kan worden voorkomen. Bij de aanvraag voor een ontheffing moet u daarom aannemelijk maken dat u voldoende preventieve maatregelen hebt genomen. Voor een compleet overzicht van te nemen preventieve maatregelen verwijzen wij u naar de Faunaschade Preventiekits en de Handreiking Faunaschade(http://www.bij12.nl/bij12units/faunafonds/faunaschade-preventiekit-fpk/)

In het aanvraagformulier noemen wij de volgende categorieën van preventieve maatregelen:

Geur- en smaakstoffen

Verspuiting op gewas, stammen, knoppen e.d. (Mesurol, AA-protect), zaaizaadbehandeling (Mesurol, Aachinon)

Visuele middelen

Vogelverschrikkers, ophangen lappen, stroken folie, zakken, vlaggen, kunstsperwer, vlieger, flitslampen, bol.

Akoestische middelen

Ratels, kleppermolentjes, rammelblikjes, schriklint, knalapparaat, ansiapistool, horifon, afspelen geluidsband met angstkreten, schrikgeluiden met wisselend interval (elektronisch).

Visueel akoestische middelen
Razzo-electron, modelvliegtuig, ritselfolie.

Afscherming
Gaasraster, elektrisch raster (schrikdraad netwerk), afdeknetten, spandraden, kuilnetten, afdekzeilen, boommanchetten, gaaskorven, gaaskokers.

Teelttechnische maatregelen
Zaaidiepte aanpassen (dieper zaaien), raskeuze, laten liggen van snoeihout, laten hangen van aangepikt fruit, percelen gelijk inzaaien (risicospreiding).

Afleidende middelen/aanbieden alternatief voedsel
Uitleggen snoelhout, voerakkers, wildweiden, bladakkers, bijvoedering, voederplaatsen.

Aantrekken natuurlijke vijanden
Nestgelegenheid roofvogels, zitpalen roofvogels.

Deel E
Als u ontheffing aanvraagt moet er tenminste sprake zijn van nog te verwachten schade. Een combinatie van reeds opgetreden schade en nog te verwachten schade is ook mogelijk. Het is niet zinvol een aanvraag voor ontheffing aan te vragen als de schade al is opgetreden en er dit jaar geen nieuwe schade meer dreigt. U kunt de feitelijke schadegegevens wel gebruiken voor een eventuele aanvraag voor ontheffing in volgende jaren.

Deel F
Ontheffingen voor luchtverkeer, openbare veiligheid en volksgezondheid kunnen alleen door respectievelijk de vliegveldbeheerder en de gemeente worden aangevraagd.
U moet hier ook de periode vermelden waarvoor ontheffing gevraagd wordt.
In alle gevallen moet u motiveren, bij voorkeur met officiële cijfers en gegevens onderbouwd, waarom u juist voor die periode ontheffing aanvraagt.

Deel H
Wilt u aangeven welke bijlagen u bijvoegt, waar nodig genummerd. Mocht u vragen hebben over de noodzakelijke bijlagen of over de informatie waarvan u verklaart op de hoogte te zijn, dan kunt u contact opnemen met een van de medewerkers van het Faunaloket Drenthe; E-mail: info@faunaloketdrenthe.nl Telefoon: (0592) 36 55 00

Deel I
De bijlage verklaring politie hoeft alleen ingevuld te worden als sprake is van genoemde omstandigheden onder deel I.

Pagina('s) word(t)/(en) niet verstrekt

13 - 13

Duplicaat (ID 485370)

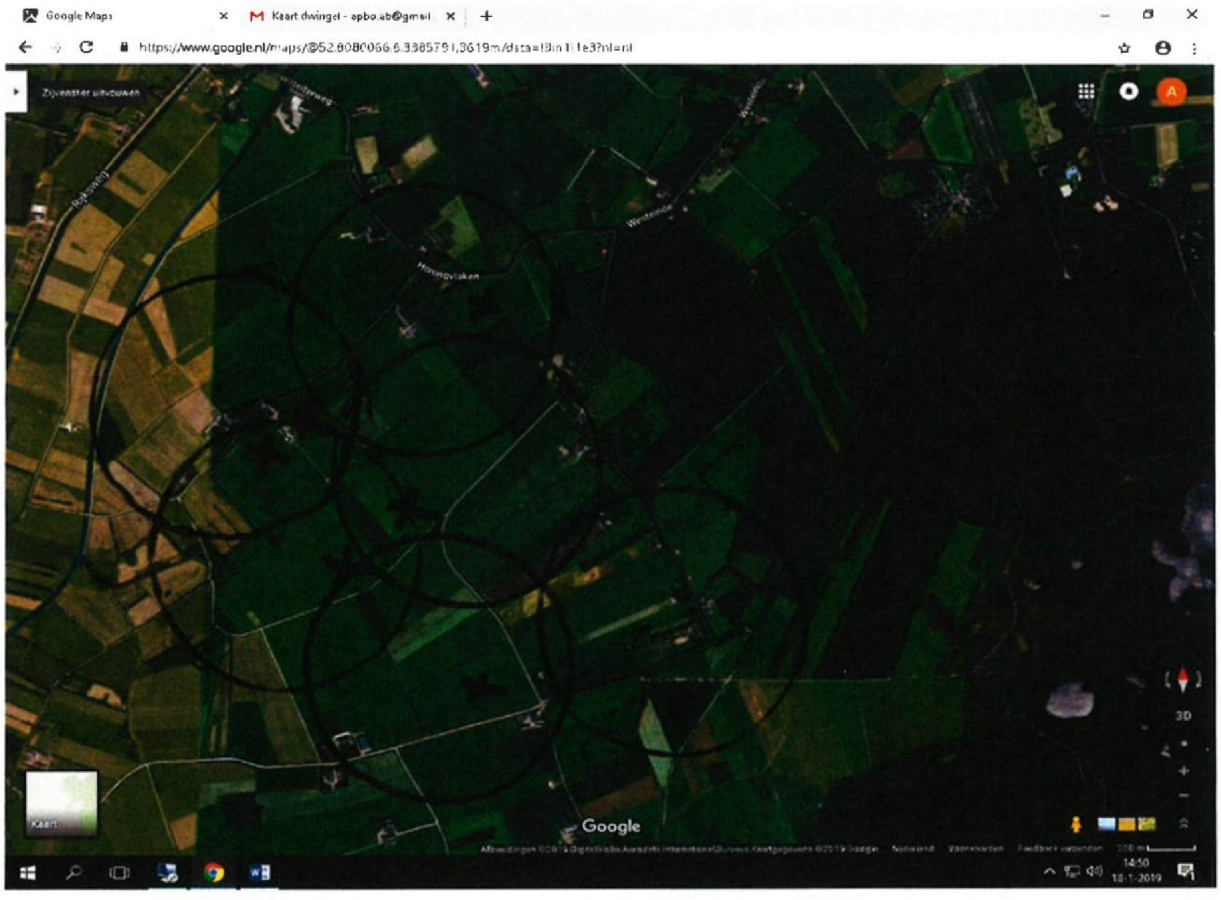
Google Maps
Kaart dwingel - apbo.ab@gmail
https://www.google.nl/maps/@52.8080066,6.3385791,3619m/data=!3m1!1e3?hl=nl
Zijvenster uitvouwen
Google
3D
14:50
18-1-2019



PB BRIEVEN	Registreren ja
Team: VTH omgeving	Kenmerk
Opsteller: dhr. 5.1.2e	Mandaat ja
Paraaf hoofd afdeling	Datum
Paraaf directeur	Datum
Paraaf	
	Wnb beheer en schadebestrijding vos-drachtige ooien en lammeren
Afschrift aan ontheffing + gewaarmerkte kaart naar 5.1.2e, 5.1.2e, 5.1.2e, 5.1.2e 5.1.2i @bij12.nl 5.1.2i @FBEdrenthe.onmicrosoft.com (**inclusief alle bijlagen)** ENKEL OP PAPIER NAAR: nog overige adressen; zie bijlage in afschrift aan: **de ontheffing + gewaarmerkt kaartje**	
Ontheffing voor verzending: Met “alle bijlagen” wordt bedoeld: - GEWAARMERKTE topografische kaartje met gearceerd de schadepercelen **Dus voor overige adressen: alleen de ontheffing + gewaarmerkt kaartje**	**Uiterlijk 5 februari verzenden ivm bekendmaking op 6 februari**

Pagina('s) word(t)/(en) niet verstrekt

2 - 6

Duplicaat (ID 485381)

PB BRIEVEN

Registreren ja

Team: VTH omgeving

Kenmerk

Opsteller: dhr. 5.1.2e

Mandaat ja

Paraaf hoofd afdeling

Datum

Paraaf directeur

Datum

Paraaf

Wnb beheer en schadebestrijding vos-drachtige ooien en lammeren

Afschrift aan ontheffing + gewaarmerkte kaart naar

5.1.2e, 5.1.2e, 5.1.2e, 5.1.2e

Ontheffing voor website

Met “alle bijlagen” wordt bedoeld:

- GEWAARMERKTE topografische kaartje met gearceerd de schadepercelen + bekendmaking

… op website 6 februari

Pagina('s) word(t)/(en) niet verstrekt

2 - 6

Duplicaat (ID 485382)

BEKENDMAKING

Onderwerp: Wet natuurbescherming – ontheffing ter voorkoming van schade; verleende ontheffing

Gedeputeerde Staten van Drenthe delen mee dat zij op grond van artikel 3.10, lid 2 van de Wet natuurbescherming hebben besloten een ontheffing te verlenen voor het bestrijden van vossen met behulp van kunstlicht ter voorkoming van schade aan drachtige ooien en lammeren op percelen te Ansen.

U kunt de beschikking en de bijbehorende stukken vanaf 6 februari 2019 tot en met 19 maart 2019 digitaal inzien op de website http://www.provincie.drenthe.nl/actueel/bekendmakingen.

Tot en met 19 maart 2019 kunnen belanghebbenden op grond van het bepaalde in de Algemene wet bestuursrecht bezwaar indienen bij het college van Gedeputeerde Staten van Drenthe. Voor meer informatie over de beroepsprocedure verwijzen wij u naar http://provincie.drenthe.nl/loket/bezwaarschriften

.

provinciehuis Westerbrink 1, Assen
postadres Postbus 122, 9400 AC Assen

www.drenthe.nl
0592 - 36 55 55

provincie Drenthe

Aan:

5.1.2e

5.1.2e

Assen, 5 februari 2019
Ons kenmerk 6/VTH/2019000378
Behandeld door mevrouw 5.1.2e (0592) 5.1.2e
Onderwerp: Aanvraag ontheffing; ex artikel 3.10, lid 2; Wet natuurbescherming
FEF 2019-021

Geachte heer 5.1.2e

Naar aanleiding van uw aanvraag d.d. 28 januari 2019 (ons kenmerk 2019000280) ontvangt u hierbij ons besluit op grond van artikel 3.10 Wet natuurbescherming (Wnb) voor het doden van vossen met behulp van geweer, kunstmatige lichtbron bij het geweer en voor voorzieningen om de prooi te verlichten ter voorkoming van ernstige schade aan drachtige ooien en lammeren. Uw aanvraag staat geregistreerd onder nummer FEF 2019-021.

Overwegingen
De vos is een van nature op het Europese grondgebied van de lidstaten van de Europese Unie voorkomende diersoort. Ingevolge artikel 3.10 lid 1 sub a van de Wet Natuurbescherming is het verboden vossen opzettelijk te doden of te vangen.

Ingevolge artikel 3.10, tweede lid, in samenhang met artikel 3.8, tweede lid van de Wnb kunnen wij, wanneer er geen andere bevredigende oplossing bestaat en indien geen afbreuk wordt gedaan aan een gunstige staat van instandhouding van de soort, een ontheffing verlenen van het bepaalde bij of krachtens artikelen 3.10 lid 1 sub a Wnb, ter voorkoming van ernstige schade aan met name de gewassen, veehouderijen, bossen, visgronden, wateren of andere vormen van eigendom.

Wij zijn van mening dat er geen andere bevredigende oplossing bestaat, zoals artikel 3.8 lid 5 sub a Wnb voorschrijft, om te voorkomen dat vossen tussen zonsondergang en zonsopkomst drachtige ooien en lammeren verwonden en/of doden. In de schapenhouderij is het algemeen gebruikelijk dat schapen gedurende de wintermaanden worden ingeschaard op percelen grasland van melkveehouders. Een perceel wordt enkele dagen tot weken begraasd waarna de schapen verplaatst worden naar het volgende perceel. Het plaatsen van een elektrisch gaasraster is hierbij een te bewerkelijke methode van afscherming tegen predatie door de vos. In het Flora- en faunabeleidsplan Drenthe wordt afscherming een te grote investering

gezien voor incidenteel optredende schade, paragraaf 5.2 onder g. In de maand januari tot aan de lammertijd zijn drachtige ooien extra gevoelig voor verwenteling (het op de rug terecht komen) en hierdoor predatie. De ooien zijn topzwaar doordat ze drachtig zijn en ze hebben aan het einde van de winter een dikke vacht. Naast schapen die drachtig zijn of een dikke vacht hebben, hebben voornamelijk vleesrassen als de Texelaar extra kans op verwenteling. Deze rassen zijn van zichzelf robuust en niet zo lenig en komen minder gemakkelijk overeind. Zeker na regen, als hun vacht nog zwaar is van het water, zijn ze, eenmaal op hun rug gerold, niet meer zelf in staat om overeind te komen (Persbericht Dierenbescherming 2014). Eenmaal verwentelde schapen worden door vossen als prooi beschouwd. Vossen zullen hierbij niet het schaap doden maar zal een levend schaap aanvreten. Hierbij begint de vos aan de weke delen van de onderbuik, meestal het uier. Schapen overleven veelal het aanvreten niet. (J.L. Mulder, 2005, Schapen en vossen in Waterland).

Voor lammeren is een andere bevredigende oplossing het tijdelijk ophokken van de ooien gedurende de lammerperiode. Lammeren mogen pas naar buiten nadat zij twee weken oud zijn. In de meest kwetsbare periode zijn de lammeren hiermee binnen. In de lammertijd begint echter het gras weer te groeien en is het voor de melkgift wenselijk dat de ooien in de weide staan om dit nieuwe gras te eten. Na de verplichte twee weken ophokken mogen de lammeren met de ooien mee de weide in. Deze periode zijn de lammeren nog korte tijd kwetsbaar voor predatie door de vos. Aangezien de lammertijd voornamelijk in maanden februari tot april valt duurt de kwetsbare periode tot juni.

Bij het door de vos doden van een drachtige ooi verliest de schapenhouder ook de ongeboren lammeren. De Nederlandse vleesrassen werpen gemiddeld twee lammeren (Wageningen UR, Handboek schapenhouderij). De gemiddelde kosten zijn derhalve die van het schaap en twee lammeren. De waarde hiervan overstijgt het bedrag van € 250,-- welke aangemerkt wordt als ernstige schade.
Indien het schaap het aanvreten wel overleefd is de economische schade gelijk of groter dan bij een gedood schaap. Een schaap zonder uier is onbruikbaar voor de vermeerdering en de dierenartskosten overstijgen veelal de waarde van het schaap. Bij lammeren is er een aanzienlijk prijsverschil tussen lammeren bestemd voor de slacht of voor de vermeerdering. Aangezien de schapenhouder geen kosten maakt in de periode tot aan verkoop van een slachtrijp lam wordt de verkoopprijs hiervan aangehouden bij de bepaling van de schade. Reeds bij de dood van één drachtige ooi en twee tot drie lammeren kan gesproken worden over ernstige schade.

In artikel 3.1 van het Besluit natuurbescherming is de vos op basis van artikel 3.15 landelijk vrijgesteld. Op basis van deze vrijstelling kan een grondgebruiker, ter voorkoming van schade, het gehele jaar de vos (laten) bejagen op zijn eigendommen. Een soort kan alleen landelijk vrijgesteld worden indien die niet in zijn voortbestaan wordt bedreigd of gevaar loopt. Met het vrijstellen is bepaald dat de gunstige staat van instandhouding van de vos niet in gevaar komt.

Op basis van artikel 3.25 lid 1 Wnb dient in de ontheffing te worden opgenomen welke middelen gebruikt kunnen worden voor de uitvoering. Voor de uitvoering van deze ontheffing worden als middel aangewezen kogelgeweren en hagelgeweren.
Daarnaast biedt artikel 3.26 lid 3 Wnb de basis voor het gebruik van geweren na zonsondergang en voor zonsopkomst en voor middelen welke bij het geweer gebruikt

mogen worden. Voor de uitvoering van deze ontheffing wordt een ontheffing verleend van het gestelde in artikel 3.26 lid 2 Wnb en wordt het toegestaan om geweren te gebruiken na zonsondergang en voor zonsopkomst waarbij gebruik wordt gemaakt van een kunstmatige lichtbron bij het geweer (niet aan het geweer vastgemaakt) en van voorzieningen om de prooi te verlichten (kunstlicht boven voerput).

Besluit
Op basis van vorenstaande hebben wij besloten om op basis van artikel 3.10 Wnb een ontheffing te verlenen voor het doden van vossen met behulp van geweer en kunstmatige lichtbron bij het geweer en voor voorzieningen om de prooi te verlichten gedurende de periode tussen zonsondergang en zonsopkomst ter voorkoming van ernstige schade aan drachtige ooien en lammeren. Dit besluit treedt in werking één dag na verzending van dit besluit en geldt tot 1 juni 2019.

Voorwaarden
Wij adviseren u deze zorgvuldig door te nemen, omdat overtreding hiervan strafrechtelijke gevolgen kan hebben of kan leiden tot intrekking van het besluit.

Van de ontheffing mag alleen gebruik gemaakt worden onder de volgende voorwaarden:

1. Deze ontheffing heeft enkel betrekking op het doden van vossen door de in de aanvraag voor ontheffing genoemde personen:
   - 5.1.2e, jachtaktenr. 5.1.2e
   - 5.1.2e, jachtaktenr. 5.1.2e
   - 5.1.2e jachtaktenr. 5.1.2e
   - 5.1.2e jachtaktenr. 5.1.2e
   - 5.1.2e jachtaktenr. 5.1.2e
   - 5.1.2e jachtaktenr. 5.1.2e

   met behulp van geweer en kunstmatige lichtbron bij het geweer en voor voorzieningen om de prooi te verlichten gedurende genoemde periode, tussen zonsondergang en zonsopkomst ter plaatse van het schadeperceel, zoals aangegeven op het bij dit besluit behorende gewaarmerkte topografische kaartje. Het is de jachtaktehouder enkel toegestaan om gebruik te maken van de ontheffing in een straal van 500 meter rond percelen met schapen en/of lammeren. Zijn derhalve na verweiding geen schapen en/of lammeren meer aanwezig op een perceel dan kan rond en op het desbetreffende perceel geen gebruik gemaakt worden van de ontheffing. Op het gehele omlijnde gebied kan enkel worden gelichtbakt als op alle in de aanvraag opgegeven percelen schapen en/of lammeren lopen.

2. De grondgebruiker is verplicht alle schade tijdens de looptijd van de ontheffing te melden op www.faunaschade.nl. De schade dient binnen 48 uur nadat deze is opgetreden gemeld te worden zodat deze steekproefsgewijs gevalideerd kan worden. De door vossen aangerichte schade komt niet in aanmerking voor een tegemoetkoming aangezien de vos op de landelijke vrijstellingslijst staat. De gemelde schade hoeft, na het invoeren, niet doorgezet te worden voor een tegemoetkoming (het betalen van de € 300,--).

3. Het gebruik van dit besluit is strikt persoonlijk en is uitsluitend voorbehouden aan de in voorschrift 1 genoemde jachtaktehouders. De jachtaktehouder is verplicht een kopie van dit besluit bij zich te dragen, alsmede een legitimatiebewijs, alsmede de jachtakte. De documenten moeten op eerste vordering van de daartoe bevoegde ambtenaren onmiddellijk ter inzage worden gegeven. De jachtaktehouders hebben toestemming om zich te doen vergezellen.

4. Er kan slechts gebruik worden gemaakt van de ontheffing, nadat de jachtaktehouders in het bezit zijn van een gedagtekende verklaring van de grondgebruiker, waarin de grondgebruiker toestemming geeft voor betreding van de bij hem of haar in gebruik zijnde gronden. Tevens, indien van de openbare weg geschenen en/of geschoten wordt, dient een grondgebruikersverklaring van de wegbeheerder in uw bezit te zijn. De verklaring moet op eerste vordering van de daartoe bevoegde ambtenaren onmiddellijk ter inzage worden gegeven.

5. Handelingen in het kader van deze ontheffing mogen niet geschieden op zon- en feestdagen.

6. Gedode vossen moeten, ter voorkoming van verspreiding van ziekten, direct nadat de vos is bemachtigd, worden opgeruimd en vernietigd.

7. De ontheffing kan door de provincie worden geschorst of ingetrokken indien gewijzigde omstandigheden hiertoe aanleiding geven. De in voorwaarde 1 genoemde personen worden, door het Faunaloket Drenthe, schriftelijk geïnformeerd van de schorsing of intrekking.

8. Rapportageplicht
   Op grond van art 3.13 Wet natuurbescherming dient de jacht(akte)houder alle afschot te rapporteren bij de Faunabeheereenheid (Fbe). Geschoten vossen dienen binnen 48 uur gerapporteerd te worden in het Faunaregistratiesysteem. Voor rapportage van afschot op grond van deze ontheffing wordt door het Faunaloket Drenthe een machtiging in het Faunaregistratiesysteem aangemaakt. Rapportage op deze machtiging kan tot en met uiterlijk 2 juni 2019.

9. Meldingsplicht
   Voordat met het doden van vossen met behulp van het geweer en kunstmatige lichtbron bij het geweer en voor voorzieningen om de prooi te verlichten wordt aangevangen, dient hiervan - bij elk gebruik opnieuw - een werkdag van tevoren melding te worden gemaakt het team Vergunningverlening, Toezicht en Handhaving van de provincie Drenthe. Hiervoor moet het DIGITALE MELDINGSFORMULIER worden gebruikt. Dat is te vinden op www.provincie.drenthe.nl/meldenfaunabeheer
   Bij vorenstaande meldingen dient u datum, aanvangstijd en eindtijd (met een maximale tijdspanne van 3 uur) en de betreffende diersoort van de actie te vermelden.

Vragen en toezicht

Mocht u vragen hebben over dit besluit dan verzoeken wij u contact op te nemen met Faunaloket Drenthe, t.a.v. mevrouw [redacted] Postbus 122, 9400 AC Assen, info@faunaloketdrenthe.nl of telefoon: (0592) 36 55 00.

De toezichthouders van de provincie Drenthe zijn belast met de handhaving van en toezicht op de naleving van de voorschriften van dit besluit.

Rechtsmiddelen
Bent u het niet eens met dit besluit, dan kunt u binnen zes weken na de dag van verzending ervan hiertegen een bezwaarschrift indienen bij het college van gedeputeerde staten van Drenthe. De dag van verzending is de dagtekening van het besluit. Voor meer informatie over het indienen van een bezwaarschrift verwijzen wij u naar http://www.provincie.drenthe.nl/loket/bezwaarschriften

Ter kennisneming is een afschrift van dit besluit toegezonden aan het BIJ12 Unit Faunafonds en de Faunabeheereenheid Drenthe.

Hoogachtend,

Gedeputeerde Staten van Drenthe,
namens dezen,



A. Venekamp,
teammanager Vergunningverlening, Toezicht en Handhaving

Bijlage(n):
ip/coll.



behoort bij besluit van Gedeputeerde Staten van Drenthe van 5 februari 2019:
Kenmerk VTH/2019000378
p.o. 5.1.2e

provinciehuis Westerbrink 1, Assen
postadres Postbus 122, 9400 AC Assen

www.drenthe.nl
0592 - 36 55 55

provincie Drenthe

Aan:

Assen, 5 februari 2019
Ons kenmerk 6/VTH/2019000378
Behandeld door mevrouw 5.1.2e (0592) 5.1.2e
Onderwerp: Aanvraag ontheffing; ex artikel 3.10, lid 2 Wet natuurbescherming

Geachte heer,

Naar aanleiding van uw aanvraag d.d. 28 januari 2019 (ons kenmerk 2019000280) ontvangt u hierbij ons besluit op grond van artikel 3.10 Wet natuurbescherming (Wnb) voor het doden van vossen met behulp van geweer, kunstmatige lichtbron bij het geweer en voor voorzieningen om de prooi te verlichten ter voorkoming van ernstige schade aan drachtige ooien en lammeren. Uw aanvraag staat geregistreerd onder nummer FEF 2019-021.

Overwegingen
De vos is een van nature op het Europese grondgebied van de lidstaten van de Europese Unie voorkomende diersoort. Ingevolge artikel 3.10 lid 1 sub a van de Wet Natuurbescherming is het verboden vossen opzettelijk te doden of te vangen.

Ingevolge artikel 3.10, tweede lid, in samenhang met artikel 3.8, tweede lid van de Wnb kunnen wij, wanneer er geen andere bevredigende oplossing bestaat en indien geen afbreuk wordt gedaan aan een gunstige staat van instandhouding van de soort, een ontheffing verlenen van het bepaalde bij of krachtens artikelen 3.10 lid 1 sub a Wnb, ter voorkoming van ernstige schade aan met name de gewassen, veehouderijen, bossen, visgronden, wateren of andere vormen van eigendom.

Wij zijn van mening dat er geen andere bevredigende oplossing bestaat, zoals artikel 3.8 lid 5 sub a Wnb voorschrijft, om te voorkomen dat vossen tussen zonsondergang en zonsopkomst drachtige ooien en lammeren verwonden en/of doden. In de schapenhouderij is het algemeen gebruikelijk dat schapen gedurende de wintermaanden worden ingeschaard op percelen grasland van melkveehouders. Een perceel wordt enkele dagen tot weken begraasd waarna de schapen verplaatst worden naar het volgende perceel. Het plaatsen van een elektrisch gaasraster is hierbij een te bewerkelijke methode van afscherming tegen predatie door de vos. In het Flora- en faunabeleidsplan Drenthe wordt afscherming een te grote investering gezien voor incidenteel optredende schade, paragraaf 5.2 onder g. In de maand

januari tot aan de lammertijd zijn drachtige ooien extra gevoelig voor verwenteling (het op de rug terecht komen) en hierdoor predatie. De ooien zijn topzwaar doordat ze drachtig zijn en ze hebben aan het einde van de winter een dikke vacht. Naast schapen die drachtig zijn of een dikke vacht hebben, hebben voornamelijk vleesrassen als de Texelaar extra kans op verwenteling. Deze rassen zijn van zichzelf robuust en niet zo lenig en komen minder gemakkelijk overeind. Zeker na regen, als hun vacht nog zwaar is van het water, zijn ze, eenmaal op hun rug gerold, niet meer zelf in staat om overeind te komen (Persbericht Dierenbescherming 2014). Eenmaal verwentelde schapen worden door vossen als prooi beschouwd. Vossen zullen hierbij niet het schaap doden maar zal een levend schaap aanvreten. Hierbij begint de vos aan de weke delen van de onderbuik, meestal het uier. Schapen overleven veelal het aanvreten niet. (J.L. Mulder, 2005, Schapen en vossen in Waterland).

Voor lammeren is een andere bevredigende oplossing het tijdelijk ophokken van de ooien gedurende de lammerperiode. Lammeren mogen pas naar buiten nadat zij twee weken oud zijn. In de meest kwetsbare periode zijn de lammeren hiermee binnen. In de lammertijd begint echter het gras weer te groeien en is het voor de melkgift wenselijk dat de ooien in de weide staan om dit nieuwe gras te eten. Na de verplichte twee weken ophokken mogen de lammeren met de ooien mee de weide in. Deze periode zijn de lammeren nog korte tijd kwetsbaar voor predatie door de vos. Aangezien de lammertijd voornamelijk in maanden februari tot april valt duurt de kwetsbare periode tot juni.

Bij het door de vos doden van een drachtige ooi verliest de schapenhouder ook de ongeboren lammeren. De Nederlandse vleesrassen werpen gemiddeld twee lammeren (Wageningen UR, Handboek schapenhouderij). De gemiddelde kosten zijn derhalve die van het schaap en twee lammeren. De waarde hiervan overstijgt het bedrag van € 250,-- welke aangemerkt wordt als ernstige schade.
Indien het schaap het aanvreten wel overleefd is de economische schade gelijk of groter dan bij een gedood schaap. Een schaap zonder uier is onbruikbaar voor de vermeerdering en de dierenartskosten overstijgen veelal de waarde van het schaap. Bij lammeren is er een aanzienlijk prijsverschil tussen lammeren bestemd voor de slacht of voor de vermeerdering. Aangezien de schapenhouder geen kosten maakt in de periode tot aan verkoop van een slachtrijp lam wordt de verkoopprijs hiervan aangehouden bij de bepaling van de schade. Reeds bij de dood van één drachtige ooi en twee tot drie lammeren kan gesproken worden over ernstige schade.

In artikel 3.1 van het Besluit natuurbescherming is de vos op basis van artikel 3.15 landelijk vrijgesteld. Op basis van deze vrijstelling kan een grondgebruiker, ter voorkoming van schade, het gehele jaar de vos (laten) bejagen op zijn eigendommen. Een soort kan alleen landelijk vrijgesteld worden indien die niet in zijn voortbestaan wordt bedreigd of gevaar loopt. Met het vrijstellen is bepaald dat de gunstige staat van instandhouding van de vos niet in gevaar komt.

Op basis van artikel 3.25 lid 1 Wnb dient in de ontheffing te worden opgenomen welke middelen gebruikt kunnen worden voor de uitvoering. Voor de uitvoering van deze ontheffing worden als middel aangewezen kogelgeweren en hagelgeweren.
Daarnaast biedt artikel 3.26 lid 3 Wnb de basis voor het gebruik van geweren na zonsondergang en voor zonsopkomst en voor middelen welke bij het geweer gebruikt mogen worden. Voor de uitvoering van deze ontheffing wordt een ontheffing verleend

van het gestelde in artikel 3.26 lid 2 Wnb en wordt het toegestaan om geweren te gebruiken na zonsondergang en voor zonsopkomst waarbij gebruik wordt gemaakt van een kunstmatige lichtbron bij het geweer (niet aan het geweer vastgemaakt) en van voorzieningen om de prooi te verlichten (kunstlicht boven voerput).

Besluit
Op basis van vorenstaande hebben wij besloten om op basis van artikel 3.10 Wnb een ontheffing te verlenen voor het doden van vossen met behulp van geweer en kunstmatige lichtbron bij het geweer en voor voorzieningen om de prooi te verlichten gedurende de periode tussen zonsondergang en zonsopkomst ter voorkoming van ernstige schade aan drachtige ooien en lammeren. Dit besluit treedt in werking één dag na verzending van dit besluit en geldt tot 1 juni 2019.

Voorwaarden
Wij adviseren u deze zorgvuldig door te nemen, omdat overtreding hiervan strafrechtelijke gevolgen kan hebben of kan leiden tot intrekking van het besluit.

Van de ontheffing mag alleen gebruik gemaakt worden onder de volgende voorwaarden:

1. Deze ontheffing heeft enkel betrekking op het doden van vossen door de in de aanvraag voor ontheffing genoemde personen met behulp van geweer en kunstmatige lichtbron bij het geweer en voor voorzieningen om de prooi te verlichten gedurende genoemde periode, tussen zonsondergang en zonsopkomst ter plaatse van het schadeperceel, zoals aangegeven op het bij dit besluit behorende gewaarmerkte topografische kaartje.
   Het is de jachtaktehouder enkel toegestaan om gebruik te maken van de ontheffing in een straal van 500 meter rond percelen met schapen en/of lammeren. Zijn derhalve na verweiding geen schapen en/of lammeren meer aanwezig op een perceel dan kan rond en op het desbetreffende perceel geen gebruik gemaakt worden van de ontheffing. Op het gehele omlijnde gebied kan enkel worden gelichtbakt als op alle in de aanvraag opgegeven percelen schapen en/of lammeren lopen.

2. De grondgebruiker is verplicht alle schade tijdens de looptijd van de ontheffing te melden op www.faunaschade.nl. De schade dient binnen 48 uur nadat deze is opgetreden gemeld te worden zodat deze steekproefsgewijs gevalideerd kan worden. De door vossen aangerichte schade komt niet in aanmerking voor een tegemoetkoming aangezien de vos op de landelijke vrijstellingslijst staat. De gemelde schade hoeft, na het invoeren, niet doorgezet te worden voor een tegemoetkoming (het betalen van de € 300,--).

3. Het gebruik van dit besluit is strikt persoonlijk en is uitsluitend voorbehouden aan de in voorschrift 1 genoemde jachtaktehouders. De jachtaktehouder is verplicht een kopie van dit besluit bij zich te dragen, alsmede een legitimatiebewijs, alsmede de jachtakte. De documenten moeten op eerste vordering van de daartoe bevoegde ambtenaren onmiddellijk ter inzage worden gegeven. De jachtaktehouders hebben toestemming om zich te doen vergezellen.

4. Er kan slechts gebruik worden gemaakt van de ontheffing, nadat de jachtaktehouders in het bezit zijn van een gedagtekende verklaring van de grondgebruiker, waarin de grondgebruiker toestemming geeft voor betreding van de bij hem of haar in gebruik zijnde gronden. Tevens, indien van de openbare weg geschenen en/of geschoten wordt, dient een grondgebruikersverklaring van de wegbeheerder in uw bezit te zijn. De verklaring moet op eerste vordering van de daartoe bevoegde ambtenaren onmiddellijk ter inzage worden gegeven.

5. Handelingen in het kader van deze ontheffing mogen niet geschieden op zon- en feestdagen.

6. Gedode vossen moeten, ter voorkoming van verspreiding van ziekten, direct nadat de vos is bemachtigd, worden opgeruimd en vernietigd.

7. De ontheffing kan door de provincie worden geschorst of ingetrokken indien gewijzigde omstandigheden hiertoe aanleiding geven. De in voorwaarde 1 genoemde personen worden, door het Faunaloket Drenthe, schriftelijk geïnformeerd van de schorsing of intrekking.

8. Rapportageplicht
   Op grond van art 3.13 Wet natuurbescherming dient de jacht(akte)houder alle afschot te rapporteren bij de Faunabeheereenheid (Fbe). Geschoten vossen dienen binnen 48 uur gerapporteerd te worden in het Faunaregistratiesysteem. Voor rapportage van afschot op grond van deze ontheffing wordt door het Faunaloket Drenthe een machtiging in het Faunaregistratiesysteem aangemaakt. Rapportage op deze machtiging kan tot en met uiterlijk 2 juni 2019.

9. Meldingsplicht
   Voordat met het doden van vossen met behulp van het geweer en kunstmatige lichtbron bij het geweer en voor voorzieningen om de prooi te verlichten wordt aangevangen, dient hiervan - bij elk gebruik opnieuw - een werkdag van tevoren melding te worden gemaakt het team Vergunningverlening, Toezicht en Handhaving van de provincie Drenthe. Hiervoor moet het DIGITALE MELDINGSFORMULIER worden gebruikt. Dat is te vinden op www.provincie.drenthe.nl/meldenfaunabeheer
   Bij vorenstaande meldingen dient u datum, aanvangstijd en eindtijd (met een maximale tijdspanne van 3 uur) en de betreffende diersoort van de actie te vermelden.

Vragen en toezicht

Mocht u vragen hebben over dit besluit dan verzoeken wij u contact op te nemen met Faunaloket Drenthe, t.a.v. mevrouw 5.1.2e Postbus 122, 9400 AC Assen, info@faunaloketdrenthe.nl of telefoon: (0592) 36 55 00.

De toezichthouders van de provincie Drenthe zijn belast met de handhaving van en toezicht op de naleving van de voorschriften van dit besluit.

Rechtsmiddelen
Bent u het niet eens met dit besluit, dan kunt u binnen zes weken na de dag van verzending ervan hiertegen een bezwaarschrift indienen bij het college van gedeputeerde staten van Drenthe. De dag van verzending is de dagtekening van het besluit. Voor meer informatie over het indienen van een bezwaarschrift verwijzen wij u naar http://www.provincie.drenthe.nl/loket/bezwaarschriften

Ter kennisneming is een afschrift van dit besluit toegezonden aan het BIJ12 Unit Faunafonds en de Faunabeheereenheid Drenthe.

Hoogachtend,

Gedeputeerde Staten van Drenthe,
namens dezen,

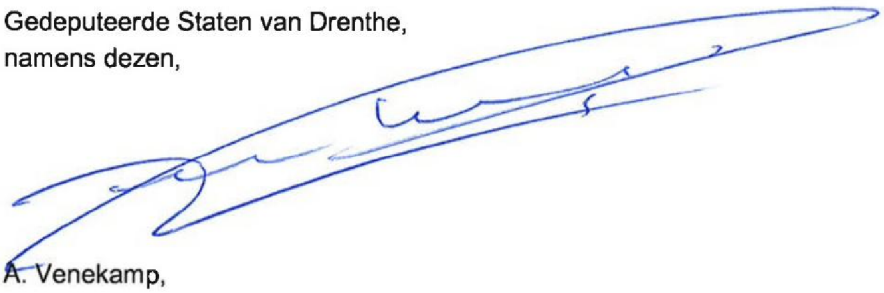

A. Venekamp,
teammanager Vergunningverlening, Toezicht en Handhaving

Bijlage(n):
ip/coll.

In afschrift aan:

- Dhr. [redacted]
- Dhr. [redacted]
- dhr. [redacted]
- dhr. [redacted]
- dhr. [redacted]
- dhr. [redacted]

Pagina('s) word(t)/(en) niet verstrekt

1 - 1

Duplicaat (ID 485370)


Westeinde
Ansen
N
1:17.500

Bekendmakingen en vergunningen - Nieuwe advertentie / bekendmaking

Via dit formulier kun je advertenties voor publicatie in krant en op de website aanleveren. De deadline is **dinsdagmiddag 12.00 uur**. Alleen advertenties die via dit formulier zijn aangeleverd worden gepubliceerd.
Items gemarkeerd met een * zijn verplicht om in te vullen. Heb je vragen? Neem dan contact op met je communicatieadviseur of met 5.1.2i @drenthe.nl.

Meer informatie over advertenties en bekendmakingen: zie Huisnet.

Algemeen

Producttype	natuurbeschermingsvergunning
Titel / kop (wordt gepubliceerd op website)	Ontheffing verleend ter voorkoming van schade
Korte tekst (samenvatting) voor advertentie in krant. Wordt ook op de website gepubliceerd.	Ontheffing verleend voor het bestrijden van vossen met behulp van kunstlicht ter voorkoming van schade aan drachtige ooien en lammeren op percelen te Ansen.
Lange tekst (publicatie op website)	62324938_4386664_2019-021_5.1.2e_5.1.2e_con._bekendmaking.docx

Extra gegevens

Publicatiedatum	06-02-2019

Let op: De bekendmaking staat 2 maanden op de website van de provincie Drenthe. Daarna wordt de bekendmaking (met eventuele bijbehorende documenten) automatisch verborgen.

Publiceren in de volgende titels: (max. 2 titels, bekijk de helptekst voor het verspreidingsgebied)	Geen publicatie in krant, alleen op website
Publicatie in Staatscourant (www.staatscourant.nl)?	Nee
Gemeente	Niet van toepassing
Is de bekendmaking vergunning-gerelateerd?	Ja
Locatie - Postcode	
Locatie - Huisnr:	nvt
Start termijn (inzage/bezwaar)	06-02-2019
Einde termijn	19-03-2019

Standaardtekst onderaan advertenties

Op www.provincie.drenthe.nl/bekendmakingen vindt u meer informatie en de mogelijkheden om te reageren. U kunt de stukken ook inzien in het provinciehuis, Westerbrink 1 in Assen, (0592) 36 55 55. Op de hoogte blijven van de bekendmakingen in uw regio van gemeente, waterschap, provincie en Rijk? Abonneer u op de e-mailservice van www.overheid.nl.

Opmerkingen (niet voor publicatie)

Opmerkingen t.b.v. de redactie	
Naam contactpersoon / invuller	5.1.2e
E-mailadres contactpersoon / invuller	5.1.2e @drenthe.nl
Team	Vergunningverlening, Toezicht en Handhaving

Wil je deze advertentietekst ook naar een ander adres sturen (bijvoorbeeld je afdelingssecretariaat)?	Nee
Verwacht je over dit onderwerp (klant) vragen?	Nee

Let op: controleer alle ingevulde velden. Hierna wordt je formulier direct verzonden naar de redactie.

provinciehuis Westerbrink 1, Assen
postadres Postbus 122, 9400 AC Assen

www.drenthe.nl
0592 - 36 55 55

provincie Drenthe

Aan:

Assen, 4 februari 2019
Ons kenmerk 6/VTH/2019000368
Behandeld door mevrouw 5.1.2e (0592) 5.1.2e
Onderwerp: Aanvraag ontheffing ex artikel 3.10 lid 2 Wet natuurbescherming

Geachte heer,

Naar aanleiding van uw aanvraag d.d. 25 januari 2019 (ons kenmerk 2019000292) ontvangt u hierbij ons besluit op grond van artikel 3.10 Wet natuurbescherming (Wnb) voor het doden van vossen met behulp van geweer, kunstmatige lichtbron bij het geweer en voor voorzieningen om de prooi te verlichten ter voorkoming van ernstige schade aan drachtige ooien en lammeren. Uw aanvraag staat geregistreerd onder nummer FEF 2019-022.

Overwegingen
De vos is een van nature op het Europese grondgebied van de lidstaten van de Europese Unie voorkomende diersoort. Ingevolge artikel 3.10 lid 1 sub a van de Wet Natuurbescherming is het verboden vossen opzettelijk te doden of te vangen.

Ingevolge artikel 3.10, tweede lid, in samenhang met artikel 3.8, tweede lid van de Wnb kunnen wij, wanneer er geen andere bevredigende oplossing bestaat en indien geen afbreuk wordt gedaan aan een gunstige staat van instandhouding van de soort, een ontheffing verlenen van het bepaalde bij of krachtens artikelen 3.10 lid 1 sub a Wnb, ter voorkoming van ernstige schade aan met name de gewassen, veehouderijen, bossen, visgronden, wateren of andere vormen van eigendom.

Wij zijn van mening dat er geen andere bevredigende oplossing bestaat, zoals artikel 3.8 lid 5 sub a Wnb voorschrijft, om te voorkomen dat vossen tussen zonsondergang en zonsopkomst drachtige ooien en lammeren verwonden en/of doden. In de schapenhouderij is het algemeen gebruikelijk dat schapen gedurende de wintermaanden worden ingeschaard op percelen grasland van melkveehouders. Een perceel wordt enkele dagen tot weken begraasd waarna de schapen verplaatst worden naar het volgende perceel. Het plaatsen van een elektrisch gaasraster is hierbij een te bewerkelijke methode van afscherming tegen predatie door de vos. In

het Flora- en faunabeleidsplan Drenthe wordt afscherming een te grote investering gezien voor incidenteel optredende schade, paragraaf 5.2 onder g. In de maand januari tot aan de lammertijd zijn drachtige ooien extra gevoelig voor verwenteling (het op de rug terecht komen) en hierdoor predatie. De ooien zijn topzwaar doordat ze drachtig zijn en ze hebben aan het einde van de winter een dikke vacht. Naast schapen die drachtig zijn of een dikke vacht hebben, hebben voornamelijk vleesrassen als de Texelaar extra kans op verwenteling. Deze rassen zijn van zichzelf robuust en niet zo lenig en komen minder gemakkelijk overeind. Zeker na regen, als hun vacht nog zwaar is van het water, zijn ze, eenmaal op hun rug gerold, niet meer zelf in staat om overeind te komen (Persbericht Dierenbescherming 2014). Eenmaal verwentelde schapen worden door vossen als prooi beschouwd. Vossen zullen hierbij niet het schaap doden maar zal een levend schaap aanvreten. Hierbij begint de vos aan de weke delen van de onderbuik, meestal het uier. Schapen overleven veelal het aanvreten niet.(J.L. Mulder, 2005, Schapen en vossen in Waterland).

Voor lammeren is een andere bevredigende oplossing het tijdelijk ophokken van de ooien gedurende de lammerperiode. Lammeren mogen pas naar buiten nadat zij twee weken oud zijn. In de meest kwetsbare periode zijn de lammeren hiermee binnen. In de lammertijd begint echter het gras weer te groeien en is het voor de melkgift wenselijk dat de ooien in de weide staan om dit nieuwe gras te eten. Na de verplichte twee weken ophokken mogen de lammeren met de ooien mee de weide in. Deze periode zijn de lammeren nog korte tijd kwetsbaar voor predatie door de vos. Aangezien de lammertijd voornamelijk in maanden februari tot april valt duurt de kwetsbare periode tot juni.

Bij het door de vos doden van een drachtige ooi verliest de schapenhouder ook de ongeboren lammeren. De Nederlandse vleesrassen werpen gemiddeld twee lammeren (Wageningen UR, Handboek schapenhouderij). De gemiddelde kosten zijn derhalve die van het schaap en twee lammeren. De waarde hiervan overstijgt het bedrag van € 250,- welke aangemerkt wordt als ernstige schade.
Indien het schaap het aanvreten wel overleefd is de economische schade gelijk of groter dan bij een gedood schaap. Een schaap zonder uier is onbruikbaar voor de vermeerdering en de dierenartskosten overstijgen veelal de waarde van het schaap. Bij lammeren is er een aanzienlijk prijsverschil tussen lammeren bestemd voor de slacht of voor de vermeerdering. Aangezien de schapenhouder geen kosten maakt in de periode tot aan verkoop van een slachtrijp lam wordt de verkoopprijs hiervan aangehouden bij de bepaling van de schade. Reeds bij de dood van één drachtige ooi en twee tot drie lammeren kan gesproken worden over ernstige schade.

In artikel 3.1 van het Besluit natuurbescherming is de vos op basis van artikel 3.15 landelijk vrijgesteld. Op basis van deze vrijstelling kan een grondgebruiker, ter voorkoming van schade, het gehele jaar de vos (laten) bejagen op zijn eigendommen. Een soort kan alleen landelijk vrijgesteld worden indien die niet in zijn voortbestaan wordt bedreigd of gevaar loopt. Met het vrijstellen is bepaald dat de gunstige staat van instandhouding van de vos niet in gevaar komt.

Op basis van artikel 3.25 lid 1 Wnb dient in de ontheffing te worden opgenomen welke middelen gebruikt kunnen worden voor de uitvoering. Voor de uitvoering van deze ontheffing worden als middel aangewezen kogelgeweren en hagelgeweren.
Daarnaast biedt artikel 3.26 lid 3 Wnb de basis voor het gebruik van geweren na

zonsondergang en voor zonsopkomst en voor middelen welke bij het geweer gebruikt mogen worden. Voor de uitvoering van deze ontheffing wordt een ontheffing verleend van het gestelde in artikel 3.26 lid 2 Wnb en wordt het toegestaan om geweren te gebruiken na zonsondergang en voor zonsopkomst waarbij gebruik wordt gemaakt van een kunstmatige lichtbron bij het geweer (niet aan het geweer vastgemaakt) en van voorzieningen om de prooi te verlichten (kunstlicht boven voerput).

Besluit
Op basis van vorenstaande hebben wij besloten om op basis van artikel 3.10 Wnb een ontheffing te verlenen voor het doden van vossen met behulp van geweer en kunstmatige lichtbron bij het geweer en voor voorzieningen om de prooi te verlichten gedurende de periode tussen zonsondergang en zonsopkomst ter voorkoming van ernstige schade aan drachtige ooien en lammeren. Dit besluit treedt in werking één dag na verzending van dit besluit en geldt tot 1 juni 2019.

Voorwaarden
Wij adviseren u deze zorgvuldig door te nemen, omdat overtreding hiervan strafrechtelijke gevolgen kan hebben of kan leiden tot intrekking van het besluit.

Van de ontheffing mag alleen gebruik gemaakt worden onder de volgende voorwaarden:

1. Deze ontheffing heeft enkel betrekking op het doden van vossen door de in de aanvraag voor ontheffing genoemde personen met behulp van geweer en kunstmatige lichtbron bij het geweer en voor voorzieningen om de prooi te verlichten gedurende genoemde periode, tussen zonsondergang en zonsopkomst ter plaatse van het schadeperceel, zoals aangegeven op het bij dit besluit behorende gewaarmerkte topografische kaartje.
   Het is de jachtaktehouder enkel toegestaan om gebruik te maken van de ontheffing in een straal van 500 meter rond percelen met schapen en/of lammeren. Zijn derhalve na verweiding geen schapen en/of lammeren meer aanwezig op een perceel dan kan rond en op het desbetreffende perceel geen gebruik gemaakt worden van de ontheffing. Op het gehele omlijnde gebied kan enkel worden gelichtbakt als op alle in de aanvraag opgegeven percelen schapen en/of lammeren lopen.

2. De grondgebruiker is verplicht alle schade tijdens de looptijd van de ontheffing te melden op www.faunaschade.nl. De schade dient binnen 48 uur nadat deze is opgetreden gemeld te worden zodat deze steekproefsgewijs gevalideerd kan worden. De door vossen aangerichte schade komt niet in aanmerking voor een tegemoetkoming aangezien de vos op de landelijke vrijstellingslijst staat. De gemelde schade hoeft, na het invoeren, niet doorgezet te worden voor een tegemoetkoming (het betalen van de € 300,-).

3. Het gebruik van dit besluit is strikt persoonlijk en is uitsluitend voorbehouden aan de in voorschrift 1 genoemde jachtaktehouders. De jachtaktehouder is verplicht een kopie van dit besluit bij zich te dragen, alsmede een legitimatiebewijs, alsmede de jachtakte. De documenten moeten op eerste vordering van de daartoe bevoegde ambtenaren onmiddellijk ter inzage worden gegeven. De jachtaktehouders hebben toestemming om zich te doen vergezellen.

4. Er kan slechts gebruik worden gemaakt van de ontheffing, nadat de jachtaktehouders in het bezit zijn van een gedagtekende verklaring van de grondgebruiker, waarin de grondgebruiker toestemming geeft voor betreding van de bij hem of haar in gebruik zijnde gronden. Tevens, indien van de openbare weg geschenen en/of geschoten wordt, dient een grondgebruikersverklaring van de wegbeheerder in uw bezit te zijn. De verklaring moet op eerste vordering van de daartoe bevoegde ambtenaren onmiddellijk ter inzage worden gegeven.

5. Handelingen in het kader van deze ontheffing mogen niet geschieden op zon- en feestdagen.

6. Gedode vossen moeten, ter voorkoming van verspreiding van ziekten, direct nadat de vos is bemachtigd, worden opgeruimd en vernietigd.

7. De ontheffing kan door de provincie worden geschorst of ingetrokken indien gewijzigde omstandigheden hiertoe aanleiding geven. De in voorwaarde 1 genoemde personen worden, door het Faunaloket Drenthe, schriftelijk geïnformeerd van de schorsing of intrekking.

8. Rapportageplicht
   Op grond van art 3.13 Wet natuurbescherming dient de jacht(akte)houder alle afschot te rapporteren bij de Faunabeheereenheid (Fbe). Geschoten vossen dienen binnen 48 uur gerapporteerd te worden in het Faunaregistratiesysteem. Voor rapportage van afschot op grond van deze ontheffing wordt door het Faunaloket Drenthe een machtiging in het Faunaregistratiesysteem aangemaakt. Rapportage op deze machtiging kan tot en met uiterlijk 2 juni 2019.

9. Meldingsplicht
   Voordat met het doden van vossen met behulp van het geweer en kunstmatige lichtbron bij het geweer en voor voorzieningen om de prooi te verlichten wordt aangevangen, dient hiervan - bij elk gebruik opnieuw - een werkdag van tevoren melding te worden gemaakt het team Vergunningverlening, Toezicht en Handhaving van de provincie Drenthe. Hiervoor moet het DIGITALE MELDINGSFORMULIER worden gebruikt. Dat is te vinden op www.provincie.drenthe.nl/meldenfaunabeheer
   Bij vorenstaande meldingen dient u datum, aanvangstijd en eindtijd (met een maximale tijdspanne van 3 uur) en de betreffende diersoort van de actie te vermelden.

Vragen en toezicht
Mocht u vragen hebben over dit besluit dan verzoeken wij u contact op te nemen met Faunaloket Drenthe, t.a.v. mevrouw [redacted] Postbus 122, 9400 AC Assen, info@faunaloketdrenthe.nl of telefoon: (0592) 36 55 00.

De toezichthouders van de provincie Drenthe zijn belast met de handhaving van en toezicht op de naleving van de voorschriften van dit besluit.

Rechtsmiddelen
Bent u het niet eens met dit besluit, dan kunt u binnen zes weken na de dag van verzending ervan hiertegen een bezwaarschrift indienen bij het college van gedeputeerde staten van Drenthe. De dag van verzending is de dagtekening van het besluit. Voor meer informatie over het indienen van een bezwaarschrift verwijzen wij u naar http://www.provincie.drenthe.nl/loket/bezwaarschriften

Ter kennisneming is een afschrift van dit besluit toegezonden aan het BIJ12 Unit Faunafonds en het Faunaloket Drenthe.

Hoogachtend,

Gedeputeerde Staten van Drenthe,
namens dezen,



A. Venekamp,
teammanager Vergunningverlening, Toezicht en Handhaving

Bijlage(n):
ip/coll.

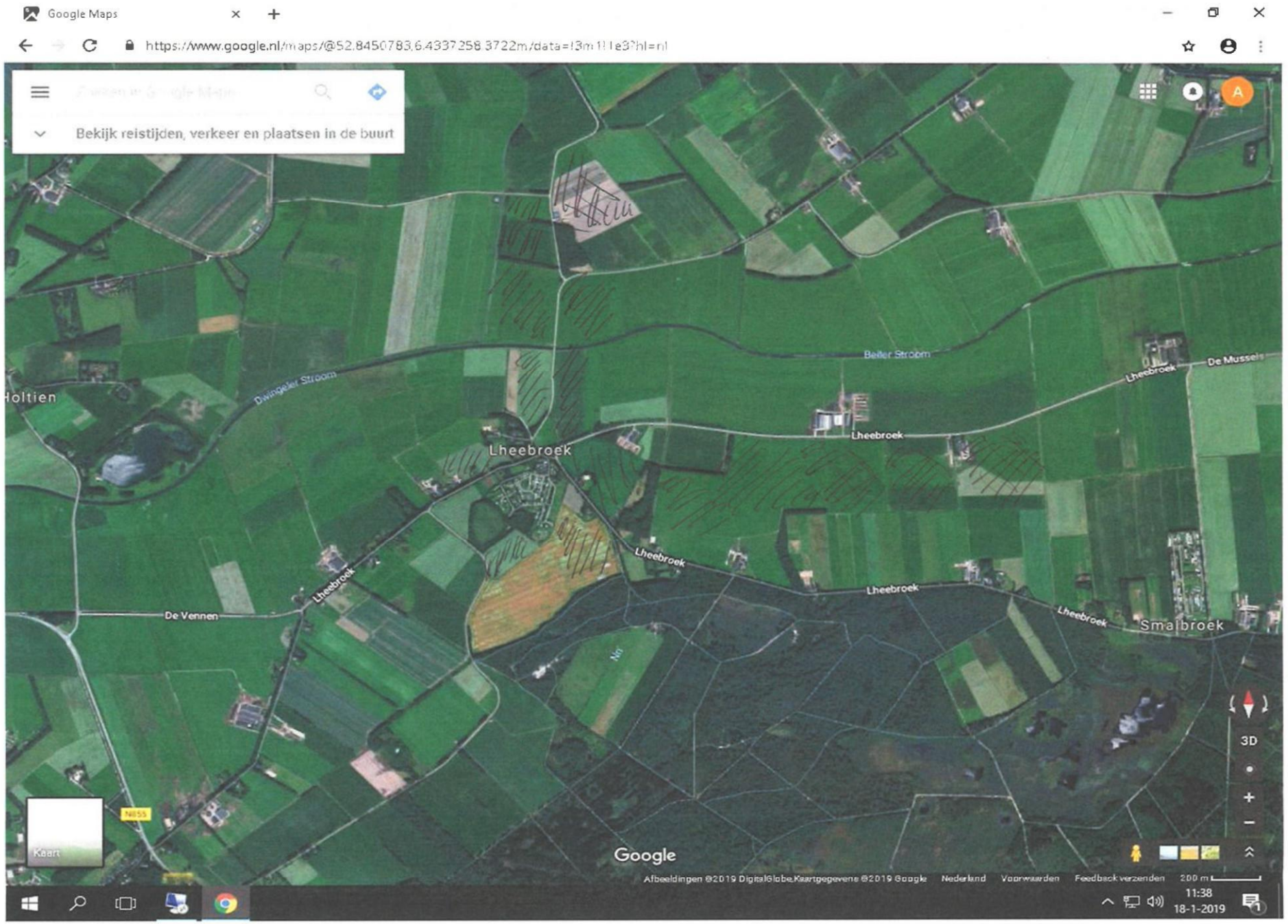
Google Maps
https://www.google.nl/maps/@52.8450783,6.4337258,3722m/data=!3m1!1e3?hl=nl
Bekijk reistijden, verkeer en plaatsen in de buurt
Holtien
Dwingeler Stroom
Beiler Stroom
Lheebroek
De Mussels
De Vennen
Smalbroek
Kaart
N855
3D
Google
Afbeeldingen ©2019 DigitalGlobe,Kaartgegevens ©2019 Google
Nederland
Voorwaarden
Feedback verzenden
200 m
11:38
18-1-2019

PROVINCIE DRENTHE
No.: 2019000292
Ingek.: 25 JAN. 2019
TEAM: VTH
TE BEH. DOOR: 5.1.2e
DWS: 8 | G.AFD.: 26-03-2019

Aanvraag ontheffing ex artikel 3.3-3.10 Wet natuurbescherming

Lees voor het invullen eerst de toelichting per vraag.

A. GEGEVENS AANVRAGER

De aanvrager is meestal grondgebruiker

Naam:	5.1.2e	M/V*
Adres:		
Postcode en plaats:		
Telefoonnummer:		
E-mailadres:		
Jachtaktenummer (**):		
Relatienummer provincie:		(indien bekend)

Indien aanvrager een rechtspersoon is geef dan hieronder aan:

Naam en voorletters contactpersoon:		M/V*
Functie contactpersoon bij aanvrager:		

Aanvrager is een:

☑	natuurlijk persoon		
☐	rechtspersoon:	inschrijfnummer Kamer van Koophandel:	5.1.2e
		plaats van inschrijving:	meppel
		datum van inschrijving:	

Gaat u zelf de schade bestrijden?

☐ Ja
☒ Nee

Als u deze vraag met 'nee' hebt beantwoord, vul hier dan de gegevens van de persoon (jachtaktehouder) die de schade voor u gaat bestrijden in. Zijn er meerdere jachtaktehouders, voeg dan als bijlage een lijst toe met onderstaande gegevens van alle personen:

Naam:	5.1.2e	M/V
Geboortedatum:		
Adres:		
Postcode en plaats:		
Telefoonnummer:		
E-mailadres:	5.1.2e @ hotmail.com	
Jachtaktenummer (**):	5.1.2e	
Relatienummer provincie:		(indien bekend)

* doorhalen wat niet van toepassing is.
** alleen nummers van geldige jachtakten

In te vullen door provincie	1	Aanvraagnummer		3	Paraaf	
	2	Ontvangstdatum		4	Opmerkingen	

B2 Gebruik Middelen

Kruis aan voor elke diersoort waarvoor u een ontheffing aanvraagt welke middelen u wenst te gebruiken

		Middel (zie toelichting)	Hagelgeweer	Kogelgeweer	Kogelgeweer tezamen met kunstlicht	Jachtvogels	Kastvallen en vangkooien of netten	slag-, snij- of steekwapens	Honden
		Diersoort							
A	☐	Wilde eend	☐			☐	☐	☐	☐
B	☐	Haas	☐	☐	☐	☐	☐	☐	☐
C	☐	Konijn	☐	☐	☐	☐	☐	☐	☐
D	☐	Roek	☐	☐		☐	☐	☐	☐
E	☐	Fazant	☐			☐	☐	☐	☐
F	☐	Knobbelzwaan		☐			☐	☐	☐
G	☐	Spreeuw	☐	☐		☐	☐	☐	☐
H	☐	Grauwe gans winter	☐	☐		☐	☐	☐	☐
I	☐	Kolgans winter	☐	☐		☐	☐	☐	☐
J	☐	Grauwe gans zomer	☐	☐		☐	☐	☐	☐
K	☐	Kolgans zomer	☐	☐		☐	☐	☐	☐
L	☐	Verwilderde boerengans	☐	☐		☐	☐	☐	☐
M	☐	Steenmarter	☐	☐	☐	☐	☐	☐	☐
N		Vos	☐	☐	☒	☐	☐	☐	☐
O		Overige: _____	☐	☐	☐	☐	☐	☐	☐

☐ Afscherming	te weten:
☐ Teelttechnische maatregelen	te weten:
☐ Afleidende middelen/aanbieden alternatief voedsel	te weten:
☐ Aantrekken natuurlijke vijanden	te weten:

Gedeputeerde Staten zullen pas een ontheffing voor het doden van dieren verlenen als preventieve maatregelen niet baten en er schade dreigt op te treden of reeds is opgetreden.

Is naar uw mening het effect van de toegepaste preventieve middelen voldoende geweest of zal naar uw mening het effect van de toe te passen preventieve maatregelen voldoende zijn?

☐ Ja
☑ Nee
➔ Zo ja, geef dan aan waarom u het doden van dieren als **aanvullend middel** noodzakelijk acht.
➔ Zo nee, licht dan hieronder toe waarom u tot de conclusie komt dat preventieve maatregelen niet afdoende zijn. Eventueel kunt u dit aangeven op een aparte bijlage. *Geeft u ook aan welke andere alternatieven daarnaast wel aanwezig zijn of overwogen zijn, maar niet zijn gebruikt en waarom niet.*

Vossen laten zich niet tegenhouden door schuttsmaat of het werk / afrastering

E. DREIGENDE OF OPGETREDEN SCHADE

Als er naar uw mening al sprake is van belangrijke/ernstige schade of wanneer belangrijke/ernstige schade dreigt, geef dan hieronder aan op welk(e) gewas(sen) of diersoort(en) deze schade betrekking heeft. Daarnaast vermeldt u overige bijzonderheden met betrekking tot de (dreigende) schade. U geeft bij reeds opgetreden schade ook aan of de schade is gemeld bij BIJ12 Unit Faunafonds en zo nee, waarom niet. Indien er onvoldoende ruimte beschikbaar is kunt u hiervoor een extra bijlage toevoegen.

Gewas (groep)	Diersoort(en) (+ aantallen)	Dreigende of reeds opgetreden belangrijke schade	Schade gemeld?
			ja/nee
	Schapen	dreiging	ja/nee
			ja/nee
			ja/nee

Onderbouw de dreigende of opgetreden belangrijke/ernstige schade door middel van, bij voorkeur officiële gegevens (bijvoorbeeld BIJ12 Unit Faunafonds,schadetaxaties in voorgaande jaren, enz.).

Argumentatie:

G. LOCATIE PERCEEL

Geef een omschrijving van de locatie van het 'perceel' (kadastrale gegevens, of duidelijke gebiedsgrenzen zoals wegen of kanalen).

Geef zo nauwkeurig mogelijk aan op een bijgevoegde topografische kaart (schaal minimaal 1 : 25.000), waar de (potentiële) percelen zijn gelegen. Op de kaart moet een duidelijk herkenningspunt aanwezig zijn. Vangkooien en kastvallen kunnen op dezelfde topografische kaart worden aangegeven.

In welke gemeente(n) liggen de gronden waarvoor ontheffing wordt aangevraagd?
Westerveld

H. ONDERTEKENING

Heeft u eerder een ontheffing op basis van de Flora- en Faunawet of de Wet natuurbescherming ontvangen voor bestrijding van dezelfde schade door dezelfde diersoort?

☐ Ja
☐ Nee

Zo ja, geef hieronder het nummer en jaar aan van de ontheffing op basis van de Flora- en faunawet of wet natuurbescherming.

Jaar:			Nummer ontheffing:	

Kruis hieronder aan welke bijlagen u hebt bijgevoegd bij uw aanvraag.

Altijd verplichte bijlagen:	☐	topografische kaart(en) (schaal minimaal 1:25.000)	
Verplicht indien van toepassing:	☐	lijst personen die als ontheffinggebruiker optreden→ **(zie deel A)**	
	☐	een uitgebreide onderbouwing van de ontheffingsaanvraag de (te verwachten) schade, preventieve maatregelen, in te zetten middelen etc. **(zie deel D, E, of F)**	
	☐	overige:	

De aanvrager verklaart dat hij/zij:

- alle gegevens naar waarheid heeft verstrekt;

I. VERKLARING POLITIE afd. Bijzondere Wetten

(eerst aanvraagformulier volledig invullen en ondertekenen)

Deze verklaring behoeft enkel te worden ingevuld wanneer de aanvraag betrekking heeft op bijzondere situaties (bijvoorbeeld binnen de bebouwde kom) en het gebruik van een geweer gewenst is. De verklaring dient te worden ingevuld door de politie van de regio waarin de jacht zal worden uitgeoefend.

Bestaat er vanuit de politie bezwaar tegen het verstrekken van de gevraagde ontheffing?

☐ Ja
☐ Nee

Zo ja, wat is de aard van het bezwaar / de bezwaren:

Datum:	
Plaats:	
Naam ondergetekende namens regiopolitie:	
Handtekening en stempel:	

Stuurt u het aanvraagformulier en alle bijlagen naar:

Faunaloket Drenthe
Postbus 50040
9400 LA ASSEN
E-mail: info@faunaloketdrenthe.nl
Telefoon: (0592) 36 55 00

Onvolledig ingevulde formulieren, het ontbreken van de benodigde bijlagen en/of het onvoldoende onderbouwen van een aanvraag kan tot gevolg hebben dat de behandeling van uw aanvraag vertraging oploopt.

Het is raadzaam een kopie van het ingevulde aanvraagformulier te bewaren.

Visueel akoestische middelen
Razzo-electron, modelvliegtuig, ritselfolie.

Afscherming
Gaasraster, elektrisch raster (schrikdraad netwerk), afdeknetten, spandraden, kuilnetten, afdekzeilen, boommanchetten, gaaskorven, gaaskokers.

Teelttechnische maatregelen
Zaaidiepte aanpassen (dieper zaaien), raskeuze, laten liggen van snoeihout, laten hangen van aangepikt fruit, percelen gelijk inzaaien (risicospreiding).

Afleidende middelen/aanbieden alternatief voedsel
Uitleggen snoeihout, voerakkers, wildweiden, bladakkers, bijvoedering, voederplaatsen.

Aantrekken natuurlijke vijanden
Nestgelegenheid roofvogels, zitpalen roofvogels.

Deel E
Als u ontheffing aanvraagt moet er tenminste sprake zijn van nog te verwachten schade. Een combinatie van reeds opgetreden schade en nog te verwachten schade is ook mogelijk. Het is niet zinvol een aanvraag voor ontheffing aan te vragen als de schade al is opgetreden en er dit jaar geen nieuwe schade meer dreigt. U kunt de feitelijke schadegegevens wel gebruiken voor een eventuele aanvraag voor ontheffing in volgende jaren.

Deel F
Ontheffingen voor luchtverkeer, openbare veiligheid en volksgezondheid kunnen alleen door respectievelijk de vliegveldbeheerder en de gemeente worden aangevraagd.
U moet hier ook de periode vermelden waarvoor ontheffing gevraagd wordt.
In alle gevallen moet u motiveren, bij voorkeur met officiële cijfers en gegevens onderbouwd, waarom u juist voor die periode ontheffing aanvraagt.

Deel H
Wilt u aangeven welke bijlagen u bijvoegt, waar nodig genummerd. Mocht u vragen hebben over de noodzakelijke bijlagen of over de informatie waarvan u verklaart op de hoogte te zijn, dan kunt u contact opnemen met een van de medewerkers van het Faunaloket Drenthe; E-mail: info@faunaloketdrenthe.nl Telefoon: (0592) 36 55 00

Deel I
De bijlage verklaring politie hoeft alleen ingevuld te worden als sprake is van genoemde omstandigheden onder deel I.

PB VTH

Afdeling: Ruimtelijke Ontwikkeling, Milieu en	Registreren ja
Team: VTH	Kenmerk
Opsteller: mevrouw [redacted]	Mandaat ja
Paraaf hoofd afdeling	Datum
Paraaf directeur	Datum
Paraaf	Trefwoord

Afschrift aan

[redacted]@bij12.nl

[redacted]@FBEdrenthe.onmicrosoft.com

[redacted]

[redacted] **(ook ontheffing meesturen)**

[redacted]	Ingekomen
Aanwijzingen voor verzending **zsm**	Verzonden

Pagina('s) word(t)/(en) niet verstrekt

2 - 2

Duplicaat (ID 485397)

PB BRIEVEN	Registreren ja
Team: VTH omgeving	Kenmerk
Opsteller: dhr. 5.1.2e	Mandaat ja
Paraaf hoofd afdeling	Datum
Paraaf directeur	Datum
Paraaf	
	Wnb beheer en schadebestrijding vos-drachtige ooien en lammeren
Afschrift aan ontheffing + gewaarmerkte kaart naar 5.1.2e, 5.1.2e, 5.1.2e, 5.1.2e 5.1.2i @bij12.nl 5.1.2i @FBEdrenthe.onmicrosoft.com (**inclusief alle bijlagen)** ENKEL OP PAPIER NAAR: nog overige adressen; zie bijlage in afschrift aan: **de ontheffing + gewaarmerkt kaartje**	
Ontheffing voor verzending: Met “alle bijlagen” wordt bedoeld: - GEWAARMERKTE topografische kaartje met gearceerd de schadepercelen **Dus voor overige adressen: alleen de ontheffing + gewaarmerkt kaartje**	**Uiterlijk 4 februari verzenden ivm bekendmaking op 5 februari**

Pagina('s) word(t)/(en) niet verstrekt

2 - 6

Duplicaat (ID 485398)

PB BRIEVEN	Registreren ja
Team: VTH omgeving	Kenmerk
Opsteller: dhr. 5.1.2e	Mandaat ja
Paraaf hoofd afdeling	Datum
Paraaf directeur	Datum
Paraaf	
	Wnb beheer en schadebestrijding vos-drachtige ooien en lammeren
Afschrift aan ontheffing + gewaarmerkte kaart naar 5.1.2e, 5.1.2e, 5.1.2e 5.1.2e info@faunaloketdrenthe.nl	
Ontheffing voor website Met "alle bijlagen" wordt bedoeld: - GEWAARMERKTE topografische kaartje met gearceerd de schadepercelen + bekendmaking	
	… op website 5 februari

Pagina('s) word(t)/(en) niet verstrekt

2 - 6

Duplicaat (ID 485389)

provinciehuis Westerbrink 1, Assen
postadres Postbus 122, 9400 AC Assen

www.drenthe.nl
0592 - 36 55 55

provincie Drenthe

Aan:

5.1.2e

5.1.2e

Assen, 6 februari 2019
Ons kenmerk 6/VTH/2019000403
Behandeld door mevrouw 5.1.2e (0592) 5.1.2e
Onderwerp: Toevoeging jachtaktehouder bij ontheffing FEF 2019-022

Geachte heer 5.1.2e

Op 4 februari 2019 heeft u van ons een ontheffing beheer en schadebestrijding ontvangen voor het bestrijden van vossen met behulp van geweer en kunstlicht ter voorkoming van schade aan drachtige ooien en lammeren.
Wij hebben per abuis twee keer dezelfde jachtaktehouder in de ontheffing vermeld.
De heer 5.1.2e, jachtaktenr. 5.1.2e wordt bij deze toegevoegd aan de ontheffing.

Mocht u vragen hebben over dit besluit dan verzoeken wij u contact op te nemen met het Faunaloket Drenthe, t.a.v. mevrouw 5.1.2e Postbus 122, 9400 AC Assen, info@faunaloketdrenthe.nl of telefoon: (0592) 36 55 00.

Hoogachtend,

Gedeputeerde Staten van Drenthe,
namens dezen,

A. Venekamp,
teammanager Vergunningverlening, Toezicht en Handhaving

Bijlage(n):
md/coll.

provinciehuis Westerbrink 1, Assen
postadres Postbus 122, 9400 AC Assen

www.drenthe.nl
0592 - 36 55 55

provincie Drenthe

Aan:

5.1.2e

5.1.2e

Assen, 4 februari 2019
Ons kenmerk 6/VTH/2019000368
Behandeld door mevrouw 5.1.2e (0592) 5.1.2e
Onderwerp: Aanvraag ontheffing; ex artikel 3.10, lid 2; Wet natuurbescherming
FEF 2019-022

Geachte heer 5.1.2e

Naar aanleiding van uw aanvraag d.d. 25 januari 2019 (ons kenmerk 2019000292) ontvangt u hierbij ons besluit op grond van artikel 3.10 Wet natuurbescherming (Wnb) voor het doden van vossen met behulp van geweer, kunstmatige lichtbron bij het geweer en voor voorzieningen om de prooi te verlichten ter voorkoming van ernstige schade aan drachtige ooien en lammeren. Uw aanvraag staat geregistreerd onder nummer FEF 2019-022.

Overwegingen
De vos is een van nature op het Europese grondgebied van de lidstaten van de Europese Unie voorkomende diersoort. Ingevolge artikel 3.10 lid 1 sub a van de Wet Natuurbescherming is het verboden vossen opzettelijk te doden of te vangen.

Ingevolge artikel 3.10, tweede lid, in samenhang met artikel 3.8, tweede lid van de Wnb kunnen wij, wanneer er geen andere bevredigende oplossing bestaat en indien geen afbreuk wordt gedaan aan een gunstige staat van instandhouding van de soort, een ontheffing verlenen van het bepaalde bij of krachtens artikelen 3.10 lid 1 sub a Wnb, ter voorkoming van ernstige schade aan met name de gewassen, veehouderijen, bossen, visgronden, wateren of andere vormen van eigendom.

Wij zijn van mening dat er geen andere bevredigende oplossing bestaat, zoals artikel 3.8 lid 5 sub a Wnb voorschrijft, om te voorkomen dat vossen tussen zonsondergang en zonsopkomst drachtige ooien en lammeren verwonden en/of doden. In de schapenhouderij is het algemeen gebruikelijk dat schapen gedurende de wintermaanden worden ingeschaard op percelen grasland van melkveehouders. Een perceel wordt enkele dagen tot weken begraasd waarna de schapen verplaatst worden naar het volgende perceel. Het plaatsen van een elektrisch gaasraster is hierbij een te bewerkelijke methode van afscherming tegen predatie door de vos. In het Flora- en faunabeleidsplan Drenthe wordt afscherming een te grote investering

gezien voor incidenteel optredende schade, paragraaf 5.2 onder g. In de maand januari tot aan de lammertijd zijn drachtige ooien extra gevoelig voor verwenteling (het op de rug terecht komen) en hierdoor predatie. De ooien zijn topzwaar doordat ze drachtig zijn en ze hebben aan het einde van de winter een dikke vacht. Naast schapen die drachtig zijn of een dikke vacht hebben, hebben voornamelijk vleesrassen als de Texelaar extra kans op verwenteling. Deze rassen zijn van zichzelf robuust en niet zo lenig en komen minder gemakkelijk overeind. Zeker na regen, als hun vacht nog zwaar is van het water, zijn ze, eenmaal op hun rug gerold, niet meer zelf in staat om overeind te komen (Persbericht Dierenbescherming 2014). Eenmaal verwentelde schapen worden door vossen als prooi beschouwd. Vossen zullen hierbij niet het schaap doden maar zal een levend schaap aanvreten. Hierbij begint de vos aan de weke delen van de onderbuik, meestal het uier. Schapen overleven veelal het aanvreten niet. (J.L. Mulder, 2005, Schapen en vossen in Waterland).

Voor lammeren is een andere bevredigende oplossing het tijdelijk ophokken van de ooien gedurende de lammerperiode. Lammeren mogen pas naar buiten nadat zij twee weken oud zijn. In de meest kwetsbare periode zijn de lammeren hiermee binnen. In de lammertijd begint echter het gras weer te groeien en is het voor de melkgift wenselijk dat de ooien in de weide staan om dit nieuwe gras te eten. Na de verplichte twee weken ophokken mogen de lammeren met de ooien mee de weide in. Deze periode zijn de lammeren nog korte tijd kwetsbaar voor predatie door de vos. Aangezien de lammertijd voornamelijk in maanden februari tot april valt duurt de kwetsbare periode tot juni.

Bij het door de vos doden van een drachtige ooi verliest de schapenhouder ook de ongeboren lammeren. De Nederlandse vleesrassen werpen gemiddeld twee lammeren (Wageningen UR, Handboek schapenhouderij). De gemiddelde kosten zijn derhalve die van het schaap en twee lammeren. De waarde hiervan overstijgt het bedrag van € 250,-- welke aangemerkt wordt als ernstige schade.
Indien het schaap het aanvreten wel overleefd is de economische schade gelijk of groter dan bij een gedood schaap. Een schaap zonder uier is onbruikbaar voor de vermeerdering en de dierenartskosten overstijgen veelal de waarde van het schaap. Bij lammeren is er een aanzienlijk prijsverschil tussen lammeren bestemd voor de slacht of voor de vermeerdering. Aangezien de schapenhouder geen kosten maakt in de periode tot aan verkoop van een slachtrijp lam wordt de verkoopprijs hiervan aangehouden bij de bepaling van de schade. Reeds bij de dood van één drachtige ooi en twee tot drie lammeren kan gesproken worden over ernstige schade.

In artikel 3.1 van het Besluit natuurbescherming is de vos op basis van artikel 3.15 landelijk vrijgesteld. Op basis van deze vrijstelling kan een grondgebruiker, ter voorkoming van schade, het gehele jaar de vos (laten) bejagen op zijn eigendommen. Een soort kan alleen landelijk vrijgesteld worden indien die niet in zijn voortbestaan wordt bedreigd of gevaar loopt. Met het vrijstellen is bepaald dat de gunstige staat van instandhouding van de vos niet in gevaar komt.

Op basis van artikel 3.25 lid 1 Wnb dient in de ontheffing te worden opgenomen welke middelen gebruikt kunnen worden voor de uitvoering. Voor de uitvoering van deze ontheffing worden als middel aangewezen kogelgeweren en hagelgeweren.
Daarnaast biedt artikel 3.26 lid 3 Wnb de basis voor het gebruik van geweren na zonsondergang en voor zonsopkomst en voor middelen welke bij het geweer gebruikt

mogen worden. Voor de uitvoering van deze ontheffing wordt een ontheffing verleend van het gestelde in artikel 3.26 lid 2 Wnb en wordt het toegestaan om geweren te gebruiken na zonsondergang en voor zonsopkomst waarbij gebruik wordt gemaakt van een kunstmatige lichtbron bij het geweer (niet aan het geweer vastgemaakt) en van voorzieningen om de prooi te verlichten (kunstlicht boven voerput).

Besluit
Op basis van vorenstaande hebben wij besloten om op basis van artikel 3.10 Wnb een ontheffing te verlenen voor het doden van vossen met behulp van geweer en kunstmatige lichtbron bij het geweer en voor voorzieningen om de prooi te verlichten gedurende de periode tussen zonsondergang en zonsopkomst ter voorkoming van ernstige schade aan drachtige ooien en lammeren. Dit besluit treedt in werking één dag na verzending van dit besluit en geldt tot 1 juni 2019.

Voorwaarden
Wij adviseren u deze zorgvuldig door te nemen, omdat overtreding hiervan strafrechtelijke gevolgen kan hebben of kan leiden tot intrekking van het besluit.

Van de ontheffing mag alleen gebruik gemaakt worden onder de volgende voorwaarden:

1. Deze ontheffing heeft enkel betrekking op het doden van vossen door de in de aanvraag voor ontheffing genoemde personen:
   - 5.1.2e jachtaktenr. 5.1.2e
   - 5.1.2e jachtaktenr. 5.1.2e
   - 5.1.2e jachtaktenr. 5.1.2e

   met behulp van geweer en kunstmatige lichtbron bij het geweer en voor voorzieningen om de prooi te verlichten gedurende genoemde periode, tussen zonsondergang en zonsopkomst ter plaatse van het schadeperceel, zoals aangegeven op het bij dit besluit behorende gewaarmerkte topografische kaartje. Het is de jachtaktehouder enkel toegestaan om gebruik te maken van de ontheffing in een straal van 500 meter rond percelen met schapen en/of lammeren. Zijn derhalve na verweiding geen schapen en/of lammeren meer aanwezig op een perceel dan kan rond en op het desbetreffende perceel geen gebruik gemaakt worden van de ontheffing. Op het gehele omlijnde gebied kan enkel worden gelichtbakt als op alle in de aanvraag opgegeven percelen schapen en/of lammeren lopen.

2. De grondgebruiker is verplicht alle schade tijdens de looptijd van de ontheffing te melden op www.faunaschade.nl. De schade dient binnen 48 uur nadat deze is opgetreden gemeld te worden zodat deze steekproefsgewijs gevalideerd kan worden. De door vossen aangerichte schade komt niet in aanmerking voor een tegemoetkoming aangezien de vos op de landelijke vrijstellingslijst staat. De gemelde schade hoeft, na het invoeren, niet doorgezet te worden voor een tegemoetkoming (het betalen van de € 300,--).

3. Het gebruik van dit besluit is strikt persoonlijk en is uitsluitend voorbehouden aan de in voorschrift 1 genoemde jachtaktehouders. De jachtaktehouder is verplicht een kopie van dit besluit bij zich te dragen, alsmede een legitimatiebewijs, alsmede de jachtakte. De documenten moeten op eerste vordering van de

daartoe bevoegde ambtenaren onmiddellijk ter inzage worden gegeven. De jachtaktehouders hebben toestemming om zich te doen vergezellen.

4. Er kan slechts gebruik worden gemaakt van de ontheffing, nadat de jachtaktehouders in het bezit zijn van een gedagtekende verklaring van de grondgebruiker, waarin de grondgebruiker toestemming geeft voor betreding van de bij hem of haar in gebruik zijnde gronden. Tevens, indien van de openbare weg geschenen en/of geschoten wordt, dient een grondgebruikersverklaring van de wegbeheerder in uw bezit te zijn. De verklaring moet op eerste vordering van de daartoe bevoegde ambtenaren onmiddellijk ter inzage worden gegeven.

5. Handelingen in het kader van deze ontheffing mogen niet geschieden op zon- en feestdagen.

6. Gedode vossen moeten, ter voorkoming van verspreiding van ziekten, direct nadat de vos is bemachtigd, worden opgeruimd en vernietigd.

7. De ontheffing kan door de provincie worden geschorst of ingetrokken indien gewijzigde omstandigheden hiertoe aanleiding geven. De in voorwaarde 1 genoemde personen worden, door het Faunaloket Drenthe, schriftelijk geïnformeerd van de schorsing of intrekking.

8. Rapportageplicht
   Op grond van art 3.13 Wet natuurbescherming dient de jacht(akte)houder alle afschot te rapporteren bij de Faunabeheereenheid (Fbe). Geschoten vossen dienen binnen 48 uur gerapporteerd te worden in het Faunaregistratiesysteem. Voor rapportage van afschot op grond van deze ontheffing wordt door het Faunaloket Drenthe een machtiging in het Faunaregistratiesysteem aangemaakt. Rapportage op deze machtiging kan tot en met uiterlijk 2 juni 2019.

9. Meldingsplicht
   Voordat met het doden van vossen met behulp van het geweer en kunstmatige lichtbron bij het geweer en voor voorzieningen om de prooi te verlichten wordt aangevangen, dient hiervan - bij elk gebruik opnieuw - een werkdag van tevoren melding te worden gemaakt het team Vergunningverlening, Toezicht en Handhaving van de provincie Drenthe. Hiervoor moet het DIGITALE MELDINGSFORMULIER worden gebruikt. Dat is te vinden op www.provincie.drenthe.nl/meldenfaunabeheer
   Bij vorenstaande meldingen dient u datum, aanvangstijd en eindtijd (met een maximale tijdspanne van 3 uur) en de betreffende diersoort van de actie te vermelden.

Vragen en toezicht
Mocht u vragen hebben over dit besluit dan verzoeken wij u contact op te nemen met Faunaloket Drenthe, t.a.v. mevrouw 5.1.2e Postbus 122, 9400 AC Assen, info@faunaloketdrenthe.nl of telefoon: (0592) 36 55 00.

De toezichthouders van de provincie Drenthe zijn belast met de handhaving van en toezicht op de naleving van de voorschriften van dit besluit.

Rechtsmiddelen
Bent u het niet eens met dit besluit, dan kunt u binnen zes weken na de dag van verzending ervan hiertegen een bezwaarschrift indienen bij het college van gedeputeerde staten van Drenthe. De dag van verzending is de dagtekening van het besluit. Voor meer informatie over het indienen van een bezwaarschrift verwijzen wij u naar http://www.provincie.drenthe.nl/loket/bezwaarschriften

Ter kennisneming is een afschrift van dit besluit toegezonden aan het BIJ12 Unit Faunafonds en de Faunabeheereenheid Drenthe.

Hoogachtend,

Gedeputeerde Staten van Drenthe,
namens dezen,



A. Venekamp,
teammanager Vergunningverlening, Toezicht en Handhaving

Bijlage(n):
ip/coll.

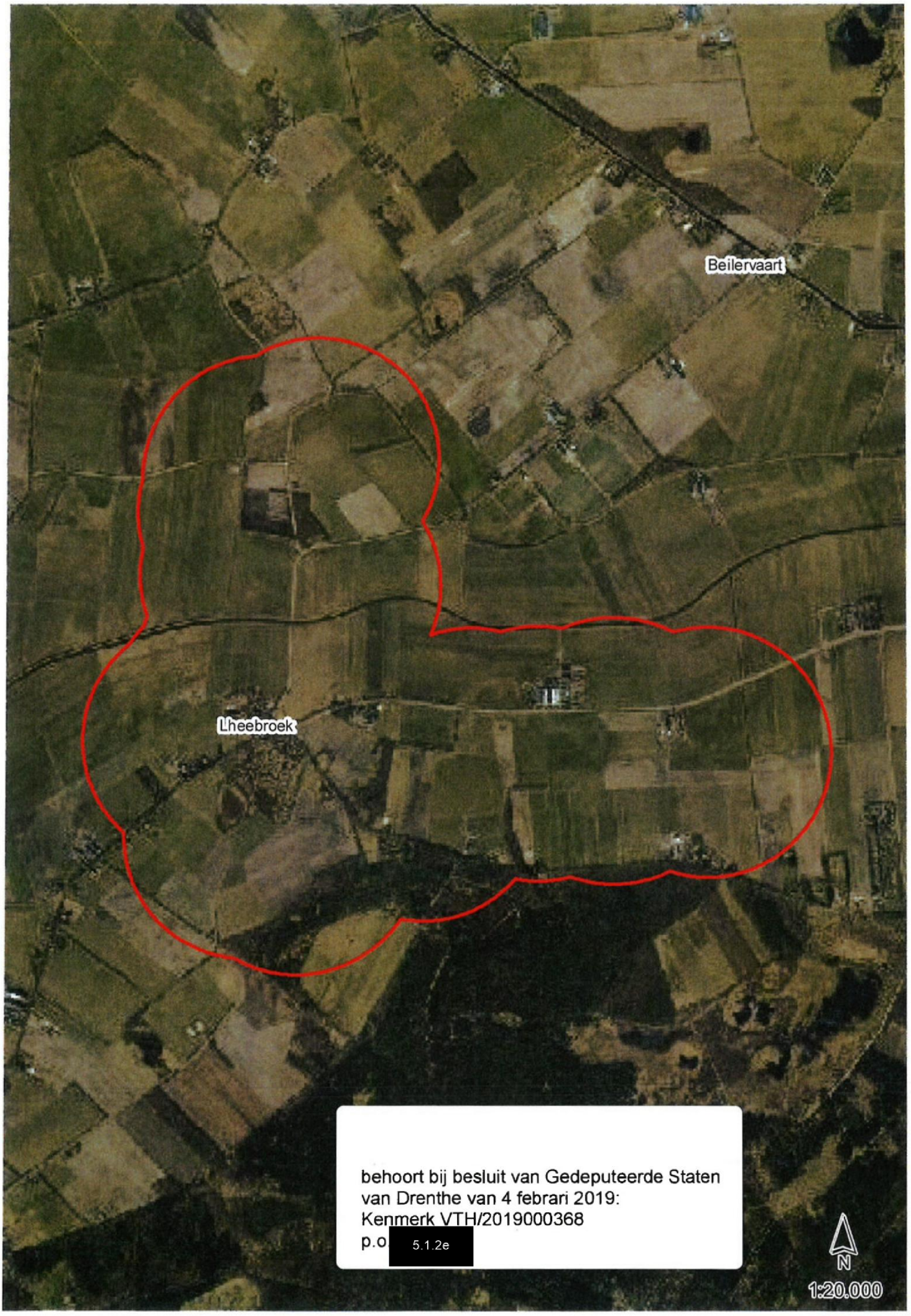
Beilervaart
Lheebroek
behoort bij besluit van Gedeputeerde Staten
van Drenthe van 4 februari 2019:
Kenmerk VTH/2019000368
p.o. 5.1.2e
N
1:20.000

BEKENDMAKING

Onderwerp: Wet natuurbescherming – ontheffing ter voorkoming van schade; verleende ontheffing

Gedeputeerde Staten van Drenthe delen mee dat zij op grond van artikel 3.10, lid 2 van de Wet natuurbescherming hebben besloten een ontheffing te verlenen voor het bestrijden van vossen met behulp van kunstlicht ter voorkoming van schade aan drachtige ooien en lammeren op percelen te Lheebroek.

U kunt de beschikking en de bijbehorende stukken vanaf 5 februari 2019 tot en met18 maart 2019 digitaal inzien op de website http://www.provincie.drenthe.nl/actueel/bekendmakingen.

Tot en met 18 maart 2019 kunnen belanghebbenden op grond van het bepaalde in de Algemene wet bestuursrecht bezwaar indienen bij het college van Gedeputeerde Staten van Drenthe. Voor meer informatie over de beroepsprocedure verwijzen wij u naar http://provincie.drenthe.nl/loket/bezwaarschriften

- [redacted] 5.1.2e
- [redacted] 5.1.2e
- [redacted] 5.1.2e

Jagers Lheebroek				
Naam:	5.1.2e	5.1.2e	5.1.2e	
Voornamen				
geboren				
Adres				
Postcode				
telefoon				
email	5.1.2e @hetnet.nl	5.1.2e .com	5.1.2e @hotmail.com	
jachtaktenummer	5.1.2e	5.1.2e	5.1.2e	
relatienummer Drenthe				

Lheebroek

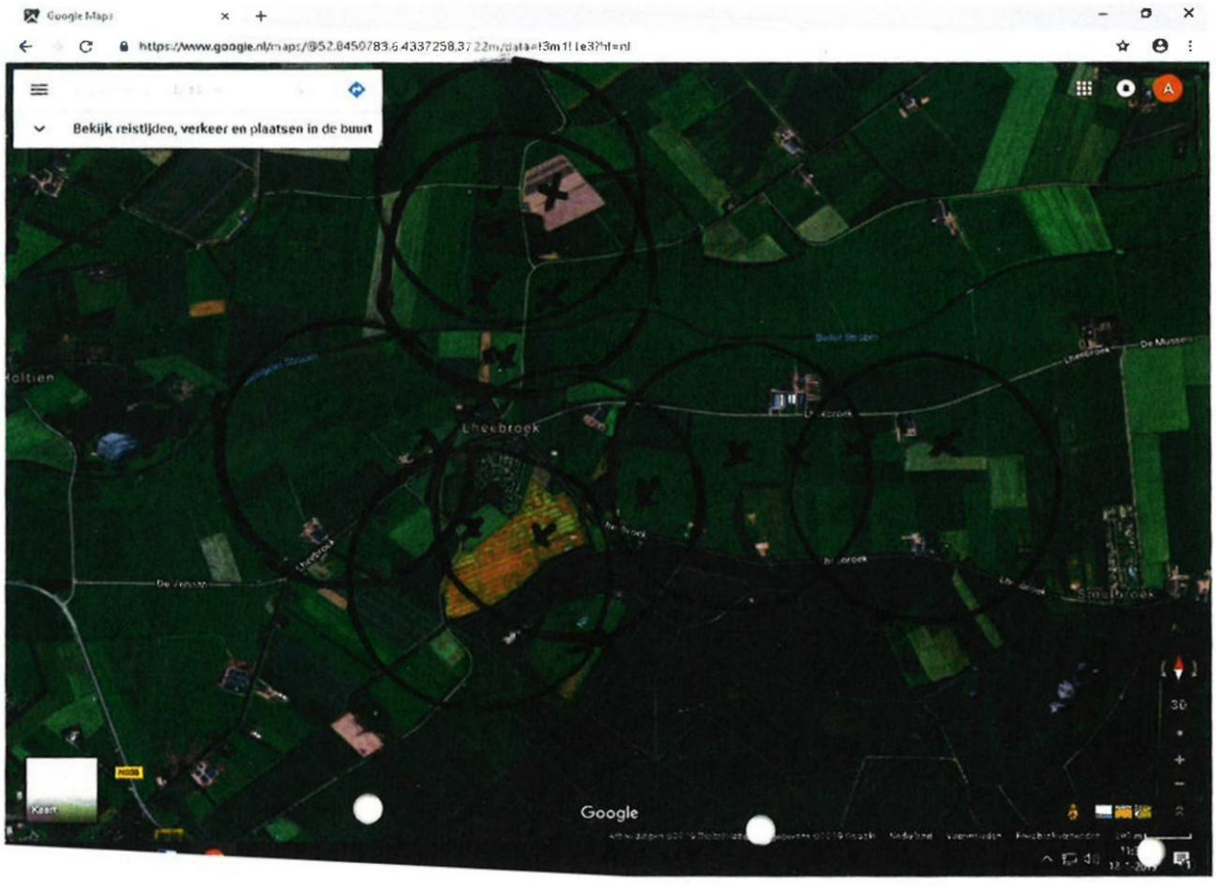
Google Maps
https://www.google.nl/maps/@52.8450783,6.4337258,3722m/data=!3m1!1e3?hl=nl
Bekijk reistijden, verkeer en plaatsen in de buurt
Lheebroek
Google

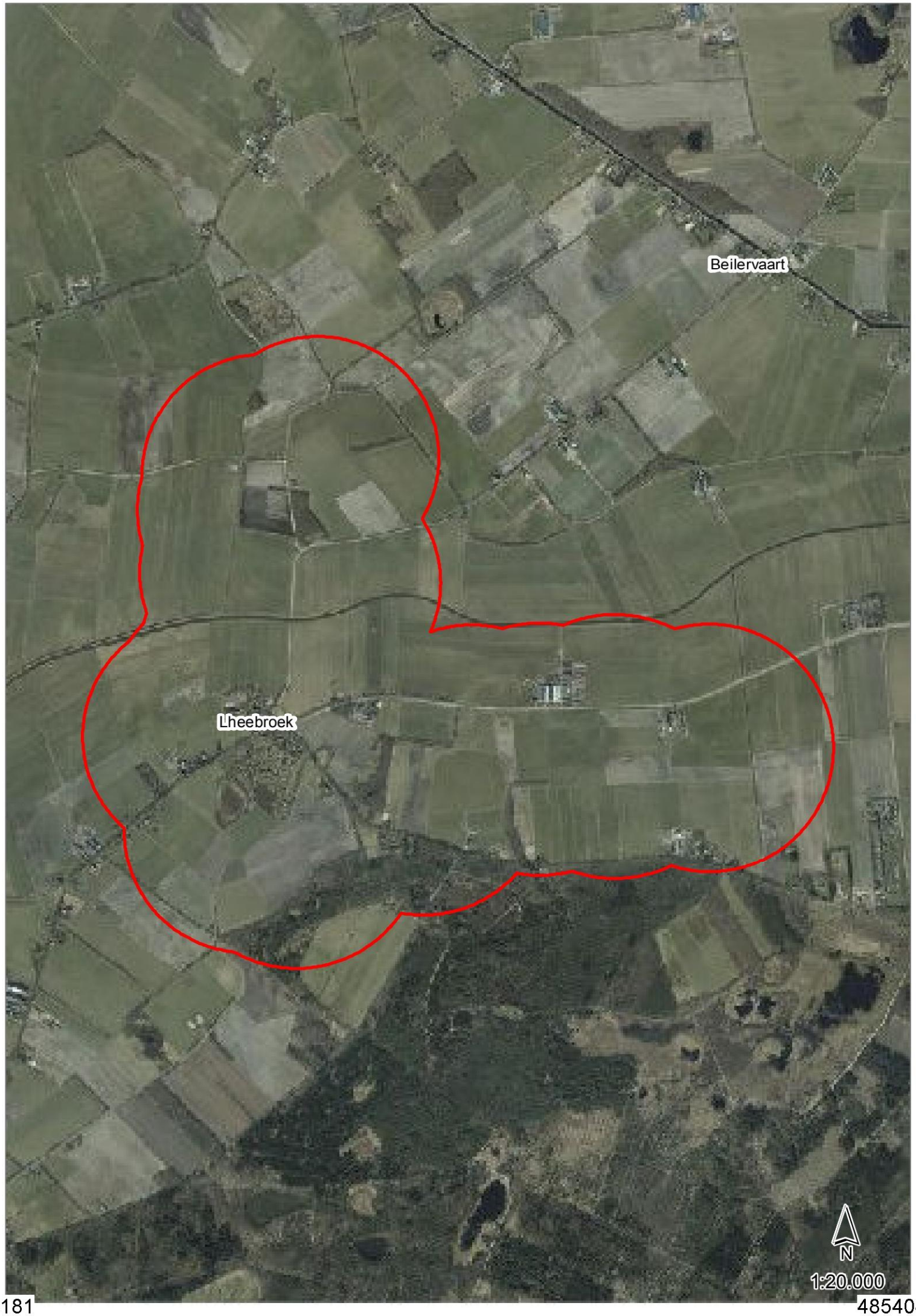
Beilervaart
Lheebroek
N
1:20.000

Bekendmakingen en vergunningen - Nieuwe advertentie / bekendmaking

Via dit formulier kun je advertenties voor publicatie in krant en op de website aanleveren. De deadline is **dinsdagmiddag 12.00 uur**. Alleen advertenties die via dit formulier zijn aangeleverd worden gepubliceerd.
Items gemarkeerd met een * zijn verplicht om in te vullen. Heb je vragen? Neem dan contact op met je communicatieadviseur of met 5.1.2i @drenthe.nl.

Meer informatie over advertenties en bekendmakingen: zie Huisnet.

Algemeen

Producttype	natuurbeschermingsvergunning
Titel / kop (wordt gepubliceerd op website)	Ontheffing verleend ter voorkoming van schade
Korte tekst (samenvatting) voor advertentie in krant. Wordt ook op de website gepubliceerd.	Ontheffing verleend voor het bestrijden van vossen met behulp van kunstlicht ter voorkoming van schade aan drachtige ooien en lammeren op percelen te Lheebroek.
Lange tekst (publicatie op website)	62294543_4380710_2019-022_5.1.2e_5.1.2e_con._bekendmaking.docx

Extra gegevens

Publicatiedatum	05-02-2019

Let op: De bekendmaking staat 2 maanden op de website van de provincie Drenthe. Daarna wordt de bekendmaking (met eventuele bijbehorende documenten) automatisch verborgen.

Publiceren in de volgende titels: (max. 2 titels, bekijk de helptekst voor het verspreidingsgebied)	Geen publicatie in krant, alleen op website
Publicatie in Staatscourant (www.staatscourant.nl)?	Nee
Gemeente	Niet van toepassing
Is de bekendmaking vergunning-gerelateerd?	Ja
Locatie - Postcode	
Locatie - Huisnr:	nvt
Start termijn (inzage/bezwaar)	05-02-2019
Einde termijn	18-03-2019

Standaardtekst onderaan advertenties

Op www.provincie.drenthe.nl/bekendmakingen vindt u meer informatie en de mogelijkheden om te reageren. U kunt de stukken ook inzien in het provinciehuis, Westerbrink 1 in Assen, (0592) 36 55 55. Op de hoogte blijven van de bekendmakingen in uw regio van gemeente, waterschap, provincie en Rijk? Abonneer u op de e-mailservice van www.overheid.nl.

Opmerkingen (niet voor publicatie)

Opmerkingen t.b.v. de redactie	
Naam contactpersoon / invuller	5.1.2e
E-mailadres contactpersoon / invuller	5.1.2e @drenthe.nl

Team	Vergunningverlening, Toezicht en Handhaving
Wil je deze advertentietekst ook naar een ander adres sturen (bijvoorbeeld je afdelingssecretariaat)?	Nee
Verwacht je over dit onderwerp (klant) vragen?	Nee

Let op: controleer alle ingevulde velden. Hierna wordt je formulier direct verzonden naar de redactie.

PROVINCIE DRENTHE
No.: 2019000304
Ingek.: 29 JAN. 2019
TEAM: VTH
TE BEH. DOOR: 5.1.2e
DWS: 6 G.AFD.: 27-03-2019

Aanvraag ontheffing ex artikel 3.3-3.10 Wet natuurbescherming

Lees voor het invullen eerst de toelichting per vraag.

A. GEGEVENS AANVRAGER

De aanvrager is meestal grondgebruiker

Naam:	5.1.2e	M
Adres:	5.1.2e	5.1.2e
Postcode en plaats:	5.1.2e	5.1.2e
Telefoonnummer:	5.1.2e	
E-mailadres:	5.1.2e @gmail.com	
Jachtaktenummer (**):		
Relatienummer provincie:		(indien bekend)
Indien aanvrager een rechtspersoon is geef dan hieronder aan:		
Naam en voorletters contactpersoon:		M/V*
Functie contactpersoon bij aanvrager:		

Aanvrager is een:

X	natuurlijk persoon		
☐	rechtspersoon:	inschrijfnummer Kamer van Koophandel:	
		plaats van inschrijving:	
		datum van inschrijving:	

Gaat u zelf de schade bestrijden?

☐ Ja
☒ Nee

Als u deze vraag met 'nee' hebt beantwoord, vul hier dan de gegevens van de persoon (jachtaktehouder) die de schade voor u gaat bestrijden in. Zijn er meerdere jachtaktehouders, voeg dan als bijlage een lijst toe met onderstaande gegevens van alle personen:

Naam:	5.1.2e	M/V*
Geboortedatum:	5.1.2e	
Adres:	5.1.2e	
Postcode en plaats:	5.1.2e	5.1.2e
Telefoonnummer:	5.1.2e	
E-mailadres:	5.1.2e @gmail.com	
Jachtaktenummer (**):	5.1.2e	
Relatienummer provincie:		(indien bekend)

* doorhalen wat niet van toepassing is.

** alleen nummers van geldige jachtakten

In te vullen door provincie	1	Aanvraagnummer		3	Paraaf	
	2	Ontvangstdatum		4	Opmerkingen	

B. DIERSOORT, SOORT ONTHEFFING EN MIDDELEN

B1 Diersoort en soort ontheffing

Kruis aan voor welke diersoort u een ontheffing aanvraagt en kruis per diersoort aan wat voor soort ontheffing u wenst.
Lees eerst aandachtig de toelichting bij de tabel.

		Soort ontheffing (zie toelichting)	jagen buiten jachtseizoen (1)	doden van zon op tot zon onder (2)	doden van zon onder tot zon op (3)	verstoren van vaste rust- en verblijfplaats (4)	doden of verstoren in bebouwde kom of op vliegveld (5)
		Diersoort					
A	☐	Wilde eend	☐	☐	■	■	☐
B	☐	Haas	☐	☐	■	■	☐
C	☐	Konijn	☐	☐	☐	■	☐
D	☐	Roek	■	☐	■	■	☐
E	☐	Fazant	☐	☐	■	■	☐
F	☐	Knobbelzwaan	■	☐	■	☐	☐
G	☐	Spreeuw	■	☐	■	■	☐
H	☐	Grauwe gans winter *1 nov-31 mrt*	■	☐	■	☐	☐
I	☐	Kolgans winter *1 nov-31 mrt*	■	☐	■	☐	☐
J	☐	Grauwe gans zomer *1 apr-31okt*	■	☐	■	☐	☐
K	☐	Kolgans zomer *1 apr-31okt*	■	☐	■	☐	☐
L	☐	Verwilderde boerengans	■	☐	☐	☐	☐
M	☐	Steenmarter	■	☐	■	■	☐
N		Vos	■	■	☒	■	☐
O		Overige: _____	☐	☐	☐	☐	☐

B2 Gebruik Middelen

Kruis aan voor elke diersoort waarvoor u een ontheffing aanvraagt welke middelen u wenst te gebruiken

		Middel (zie toelichting)	Hagelgeweer	Kogelgeweer	Kogelgeweer tezamen met kunstlicht	Jachtvogels	Kastvallen en vangkooien of netten	slag-, snij- of steekwapens	Honden
		Diersoort							
A	☐	Wilde eend	☐	■	■	☐	☐	☐	☐
B	☐	Haas	☐	☐	☐	☐	☐	☐	☐
C	☐	Konijn	☐	☐	☐	☐	☐	☐	☐
D	☐	Roek	☐	☐	■	☐	☐	☐	☐
E	☐	Fazant	☐	■	■	☐	☐	☐	☐
F	☐	Knobbelzwaan	■	☐	■	■	☐	☐	☐
G	☐	Spreeuw	☐	☐	■	☐	☐	☐	☐
H	☐	Grauwe gans winter	☐	☐	■	☐	☐	☐	☐
I	☐	Kolgans winter	☐	☐	■	☐	☐	☐	☐
J	☐	Grauwe gans zomer	☐	☐	■	☐	☐	☐	☐
K	☐	Kolgans zomer	☐	☐	■	☐	☐	☐	☐
L	☐	Verwilderde boerengans	☐	☐	■	☐	☐	☐	☐
M	☐	Steenmarter	☐	☐	☐	☐	☐	☐	☐
N		Vos	☐	☐	☒	☐	☐	☐	☐
O		Overige: _____	☐	☐	☐	☐	☐	☐	☐

C. REDEN ONTHEFFING

Om welke reden wordt een ontheffing aangevraagd?

Voor vogels kunt u kiezen uit één of meerdere onderstaande belangen:

a.	☐	in het belang van de volksgezondheid of de openbare veiligheid.
b.	☐	in het belang van de veiligheid van het luchtverkeer.
c.	☐	ter voorkoming van belangrijke schade aan gewassen, vee, bossen, bedrijfsmatige visserij en wateren.
d.	☐	ter bescherming van flora en fauna.
e.	☐	voor onderzoek, het uitzetten of herinvoeren van soorten, of voor de daarmee samenhangende teelt

Voor konijn, haas, steenmarter en vos of andere zoogdieren kunt u kiezen uit één of meerdere onderstaande belangen:

a.	☐	in het belang van de bescherming van de wilde flora of fauna, of in het belang van de instandhouding van de natuurlijke habitats.
b.	☐	in het belang van de volksgezondheid, de openbare veiligheid of andere dwingende redenen van groot openbaar belang, met inbegrip van redenen van sociale of economische aard en met inbegrip van voor het milieu wezenlijke gunstige effecten.
c.	☒	ter voorkoming van ernstige schade aan met name de gewassen, veehouderijen, bossen, visgronden, wateren of andere vormen van eigendom of ter voorkoming van schade of overlast, met inbegrip van schade aan sportvelden, schietterreinen, industrieterreinen, kazernes, of begraafplaatsen;
d.	☐	ter voorkoming of bestrijding van onnodig lijden van zieke of gebrekkige dieren;
e.	☐	Met het oog op andere belangen: _____

Als u hier mogelijkheid a, b, d of e hebt gekozen, kunt u verder gaan met onderdeel F.
Als u hebt gekozen voor mogelijkheid c, ga dan verder met onderdeel D.

D. PREVENTIEVE MAATREGELEN INCLUSIEF VERJAGING MET BETREKKING TOT LANDBOUWSCHADE

Welke preventieve maatregelen zijn en/of zullen worden getroffen om schade te voorkomen?

(Zie toelichting.)

☐ Geur- en smaakstoffen	te weten:
☐ Visuele middelen	te weten:
☐ Akoestische middelen	te weten:
☐ Visueel akoestische middelen	te weten:

☒ Afscherming	te weten:schrikdraad
☐ Teelttechnische maatregelen	te weten:
☐ Afleidende middelen/aanbieden alternatief voedsel	te weten:
☐ Aantrekken natuurlijke vijanden	te weten:

Gedeputeerde Staten zullen pas een ontheffing voor het doden van dieren verlenen als preventieve maatregelen niet baten en er schade dreigt op te treden of reeds is opgetreden.

Is naar uw mening het effect van de toegepaste preventieve middelen voldoende geweest of zal naar uw mening het effect van de toe te passen preventieve maatregelen voldoende zijn?

☐ Ja
☐ Nee

➔ Zo ja, geef dan aan waarom u het doden van dieren als **aanvullend middel** noodzakelijk acht.
➔ Zo nee, licht dan hieronder toe waarom u tot de conclusie komt dat preventieve maatregelen niet afdoende zijn. Eventueel kunt u dit aangeven op een aparte bijlage. *Geeft u ook aan welke andere alternatieven daarnaast wel aanwezig zijn of overwogen zijn, maar niet zijn gebruikt en waarom niet.*

er lopen drachtige schapen op de percelen

E. DREIGENDE OF OPGETREDEN SCHADE

Als er naar uw mening al sprake is van belangrijke/ernstige schade of wanneer belangrijke/ernstige schade dreigt, geef dan hieronder aan op welk(e) gewas(sen) of diersoort(en) deze schade betrekking heeft. Daarnaast vermeldt u overige bijzonderheden met betrekking tot de (dreigende) schade. U geeft bij reeds opgetreden schade ook aan of de schade is gemeld bij BIJ12 Unit Faunafonds en zo nee, waarom niet. Indien er onvoldoende ruimte beschikbaar is kunt u hiervoor een extra bijlage toevoegen.

Gewas (groep)	Diersoort(en) (+ aantallen)	Dreigende of reeds opgetreden belangrijke schade	Schade gemeld?
gras	Schapen	**dreigend**	/nee
			ja/nee
			ja/nee
			ja/nee

Onderbouw de dreigende of opgetreden belangrijke/ernstige schade door middel van, bij voorkeur officiële gegevens (bijvoorbeeld BIJ12 Unit Faunafonds,schadetaxaties in voorgaande jaren, enz.).

Wat is de totale oppervlakte aan schadegevoelig gewas waarvoor een ontheffing noodzakelijk wordt geacht en in welke periode heeft en/of verwacht u schade aan het gewas (schadegevoelige periode)?

Geef de totale oppervlakte weer per (gewas)groep.

Gewas(groep)	Oppervlakte	Schadegevoelige periode				periode ontheffing(*)
		van		t/m		
		van		t/m		
		van		t/m		

Let op: Er is reeds belangrijke/ernstige schade ontstaan danwel dreigen te ontstaan. Van belangrijke/ernstige schade aan gewassen is sprake wanneer de schade minimaal 250 euro per geval bedraagt. Geef de totale oppervlakte weer per gewas(groep). Het kwantificeren van de omvang van de mogelijke schade kan in sommige gevallen ook gebeuren door bijvoorbeeld het opgeven van aantallen. Dit is ook het geval wanneer er sprake is van schade aan vee.

(*) als u ontheffing vraagt voor dezelfde periode als de schadegevoelige periode, kunt u volstaan met vermelding "idem". Wilt u in andere gevallen de periode van ontheffing aangeven en motiveren waarom deze afwijkt van de schadegevoelige periode?

Als u bij onderdeel C, optie c, "schade" hebt gekozen, kunt u verder gaan met onderdeel G.

F. (DREIGENDE) SCHADE EN PREVENTIEVE MAATREGELEN INCLUSIEF VERJAGING VAN DE BELANGEN OPGENOMEN ONDER a, b, d, e, BIJ PUNT C

Beschrijf hieronder waarom een ontheffing voor het verstoren of doden van dieren noodzakelijk is. Onderbouw dit met cijfers en/of andere gegevens, waaruit die noodzaak blijkt en geef tevens aan waarom volgens u het effect van de preventieve maatregelen onvoldoende is of zal zijn.

Wilt u hier invullen voor welke periode u ontheffing aanvraagt.

Van		t/m			diersoort / middel:	
Van		t/m			diersoort / middel:	
Van		t/m			diersoort / middel:	

Argumentatie:

G. LOCATIE PERCEEL

Geef een omschrijving van de locatie van het 'perceel' (kadastrale gegevens, of duidelijke gebiedsgrenzen zoals wegen of kanalen).

zie bijgevoegde kaart

Geef zo nauwkeurig mogelijk aan op een bijgevoegde topografische kaart (schaal minimaal 1 : 25.000), waar de (potentiële) percelen zijn gelegen. Op de kaart moet een duidelijk herkenningspunt aanwezig zijn. Vangkooien en kastvallen kunnen op dezelfde topografische kaart worden aangegeven.

In welke gemeente(n) liggen de gronden waarvoor ontheffing wordt aangevraagd?

H. ONDERTEKENING

Heeft u eerder een ontheffing op basis van de Flora- en Faunawet of de Wet natuurbescherming ontvangen voor bestrijding van dezelfde schade door dezelfde diersoort?

x☐ Ja
☐ Nee

Zo ja, geef hieronder het nummer en jaar aan van de ontheffing op basis van de Flora- en faunawet of wet natuurbescherming.

Jaar:			Nummer ontheffing:	
			Niet bekend, aantal jaren geleden	

Kruis hieronder aan welke bijlagen u hebt bijgevoegd bij uw aanvraag.

Altijd verplichte bijlagen:	x	topografische kaart(en) (schaal minimaal 1:25.000)
Verplicht indien van toepassing:	☐	lijst personen die als ontheffinggebruiker optreden→ **(zie deel A)**
	☐	een uitgebreide onderbouwing van de ontheffingsaanvraag de (te verwachten) schade, preventieve maatregelen, in te zetten middelen etc. **(zie deel D, E, of F)**
	☐	overige:

De aanvrager verklaart dat hij/zij:

- alle gegevens naar waarheid heeft verstrekt;

- toestemming verleent aan Gedeputeerde Staten van de provincie Drenthe om alle inlichtingen in te winnen die voor de beoordeling van deze aanvraag nodig worden geacht;
- bekend is met de voorwaarden en verplichtingen ingevolge de Wet natuurbescherming en het daarbij behorende besluit en regeling;
- alle gewenste inlichtingen met betrekking tot de voor de beoordeling en controle benodigde gegevens terstond en naar waarheid zal verstrekken aan de ambtenaren die belast zijn met de behandeling en controle van de aanvraag;
- er mee bekend is dat een ontheffing kan worden ingetrokken, indien hij/zij één of meer uit zijn/haar verbintenis voortvloeiende verplichtingen niet nakomt, dan wel in het kader van de ontheffingverlening onjuiste gegevens heeft verstrekt.

Datum:	29-01-2019
Plaats:	5.1.2e
Naam aanvrager/ondergetekende:	5.1.2e
Handtekening:	5.1.2e



PB BRIEVEN	Registreren ja
Team: VTH omgeving	Kenmerk
Opsteller: dhr. 5.1.2e	Mandaat ja
Paraaf hoofd afdeling	Datum
Paraaf directeur	Datum
Paraaf	Wnb beheer en schadebestrijding vos-drachtige ooien en lammeren
Afschrift aan ontheffing + gewaarmerkte kaart naar 5.1.2e, 5.1.2e, 5.1.2e, 5.1.2e 5.1.2i @bij12.nl 5.1.2i @FBEdrenthe.onmicrosoft.com (**inclusief alle bijlagen)** ENKEL OP PAPIER NAAR: nog overige adressen; zie bijlage in afschrift aan: **de ontheffing + gewaarmerkt kaartje**	
Ontheffing voor verzending: Met “alle bijlagen” wordt bedoeld: - GEWAARMERKTE topografische kaartje met gearceerd de schadepercelen **Dus voor overige adressen: alleen de ontheffing + gewaarmerkt kaartje**	**Uiterlijk 5 februari verzenden ivm bekendmaking op 6 februari**

Pagina('s) word(t)/(en) niet verstrekt

2 - 6

Duplicaat (ID 485411)

PB BRIEVEN

Registreren ja

Team: VTH omgeving

Kenmerk

Opsteller: dhr. 5.1.2e

Mandaat ja

Paraaf hoofd afdeling

Datum

Paraaf directeur

Datum

Paraaf

Wnb beheer en schadebestrijding vos-drachtige ooien en lammeren

Afschrift aan ontheffing + gewaarmerkte kaart naar

5.1.2e, 5.1.2e, 5.1.2e, 5.1.2e

Ontheffing voor website

Met “alle bijlagen” wordt bedoeld:

- GEWAARMERKTE topografische kaartje met gearceerd de schadepercelen + bekendmaking

… op website 6 februari

Pagina('s) word(t)/(en) niet verstrekt

2 - 6

Duplicaat (ID 485417)

BEKENDMAKING

Onderwerp: Wet natuurbescherming – ontheffing ter voorkoming van schade; verleende ontheffing

Gedeputeerde Staten van Drenthe delen mee dat zij op grond van artikel 3.10, lid 2 van de Wet natuurbescherming hebben besloten een ontheffing te verlenen voor het bestrijden van vossen met behulp van kunstlicht ter voorkoming van schade aan drachtige ooien en lammeren op percelen te Leutingewolde.

U kunt de beschikking en de bijbehorende stukken vanaf 6 februari 2019 tot en met 19 maart 2019 digitaal inzien op de website http://www.provincie.drenthe.nl/actueel/bekendmakingen.

Tot en met 19 maart 2019 kunnen belanghebbenden op grond van het bepaalde in de Algemene wet bestuursrecht bezwaar indienen bij het college van Gedeputeerde Staten van Drenthe. Voor meer informatie over de beroepsprocedure verwijzen wij u naar http://provincie.drenthe.nl/loket/bezwaarschriften

.

provinciehuis Westerbrink 1, Assen
postadres Postbus 122, 9400 AC Assen

www.drenthe.nl
0592 - 36 55 55

provincie Drenthe

Aan:

5.1.2e

5.1.2e

Assen, 5 februari 2019
Ons kenmerk 6/VTH/2019000382
Behandeld door mevrouw 5.1.2e (0592) 5.1.2e
Onderwerp: Aanvraag ontheffing; ex artikel 3.10, lid 2, Wet natuurbescherming
FEF 2019-023

Geachte heer 5.1.2e

Naar aanleiding van uw aanvraag d.d. 29 januari 2019 (ons kenmerk 2019000304) ontvangt u hierbij ons besluit op grond van artikel 3.10 Wet natuurbescherming (Wnb) voor het doden van vossen met behulp van geweer, kunstmatige lichtbron bij het geweer en voor voorzieningen om de prooi te verlichten ter voorkoming van ernstige schade aan drachtige ooien en lammeren. Uw aanvraag staat geregistreerd onder nummer FEF 2019-023.

Overwegingen
De vos is een van nature op het Europese grondgebied van de lidstaten van de Europese Unie voorkomende diersoort. Ingevolge artikel 3.10 lid 1 sub a van de Wet Natuurbescherming is het verboden vossen opzettelijk te doden of te vangen.

Ingevolge artikel 3.10, tweede lid, in samenhang met artikel 3.8, tweede lid van de Wnb kunnen wij, wanneer er geen andere bevredigende oplossing bestaat en indien geen afbreuk wordt gedaan aan een gunstige staat van instandhouding van de soort, een ontheffing verlenen van het bepaalde bij of krachtens artikelen 3.10 lid 1 sub a Wnb, ter voorkoming van ernstige schade aan met name de gewassen, veehouderijen, bossen, visgronden, wateren of andere vormen van eigendom.

Wij zijn van mening dat er geen andere bevredigende oplossing bestaat, zoals artikel 3.8 lid 5 sub a Wnb voorschrijft, om te voorkomen dat vossen tussen zonsondergang en zonsopkomst drachtige ooien en lammeren verwonden en/of doden.

In de schapenhouderij is het algemeen gebruikelijk dat schapen gedurende de wintermaanden worden ingeschaard op percelen grasland van melkveehouders. Een perceel wordt enkele dagen tot weken begraasd waarna de schapen verplaatst worden naar het volgende perceel. Het plaatsen van een elektrisch gaasraster is hierbij een te bewerkelijke methode van afscherming tegen predatie door de vos. In het Flora- en faunabeleidsplan Drenthe wordt afscherming een te grote investering gezien voor incidenteel optredende schade, paragraaf 5.2 onder g. In de maand januari tot aan de lammertijd zijn drachtige ooien extra gevoelig voor verwenteling (het op de rug terecht komen) en hierdoor predatie. De ooien zijn topzwaar doordat ze drachtig zijn en ze hebben aan het einde van de winter een dikke vacht. Naast schapen die drachtig zijn of een dikke vacht hebben, hebben voornamelijk vleesrassen als de Texelaar extra kans op verwenteling. Deze rassen zijn van zichzelf robuust en niet zo lenig en komen minder gemakkelijk overeind. Zeker na regen, als hun vacht nog zwaar is van het water, zijn ze, eenmaal op hun rug gerold, niet meer zelf in staat om overeind te komen (Persbericht Dierenbescherming 2014). Eenmaal verwentelde schapen worden door vossen als prooi beschouwd. Vossen zullen hierbij niet het schaap doden maar zal een levend schaap aanvreten. Hierbij begint de vos aan de weke delen van de onderbuik, meestal het uier. Schapen overleven veelal het aanvreten niet (J.L. Mulder, 2005, Schapen en vossen in Waterland).

Voor lammeren is een andere bevredigende oplossing het tijdelijk ophokken van de ooien gedurende de lammerperiode. Lammeren mogen pas naar buiten nadat zij twee weken oud zijn. In de meest kwetsbare periode zijn de lammeren hiermee binnen. In de lammertijd begint echter het gras weer te groeien en is het voor de melkgift wenselijk dat de ooien in de weide staan om dit nieuwe gras te eten. Na de verplichte twee weken ophokken mogen de lammeren met de ooien mee de weide in. Deze periode zijn de lammeren nog korte tijd kwetsbaar voor predatie door de vos. Aangezien de lammertijd voornamelijk in maanden februari tot april valt duurt de kwetsbare periode tot juni.

Bij het door de vos doden van een drachtige ooi verliest de schapenhouder ook de ongeboren lammeren. De Nederlandse vleesrassen werpen gemiddeld twee lammeren (Wageningen UR, Handboek schapenhouderij). De gemiddelde kosten zijn derhalve die van het schaap en twee lammeren. De waarde hiervan overstijgt het bedrag van € 250,-- welke aangemerkt wordt als ernstige schade.
Indien het schaap het aanvreten wel overleefd is de economische schade gelijk of groter dan bij een gedood schaap. Een schaap zonder uier is onbruikbaar voor de vermeerdering en de dierenartskosten overstijgen veelal de waarde van het schaap. Bij lammeren is er een aanzienlijk prijsverschil tussen lammeren bestemd voor de slacht of voor de vermeerdering. Aangezien de schapenhouder geen kosten maakt in de periode tot aan verkoop van een slachtrijp lam wordt de verkoopprijs hiervan aangehouden bij de bepaling van de schade. Reeds bij de dood van één drachtige ooi en twee tot drie lammeren kan gesproken worden over ernstige schade.

In artikel 3.1 van het Besluit natuurbescherming is de vos op basis van artikel 3.15 landelijk vrijgesteld. Op basis van deze vrijstelling kan een grondgebruiker, ter voorkoming van schade, het gehele jaar de vos (laten) bejagen op zijn eigendommen. Een soort kan alleen landelijk vrijgesteld worden indien die niet in zijn voortbestaan wordt bedreigd of gevaar loopt. Met het vrijstellen is bepaald dat de gunstige staat van instandhouding van de vos niet in gevaar komt.

Op basis van artikel 3.25 lid 1 Wnb dient in de ontheffing te worden opgenomen welke middelen gebruikt kunnen worden voor de uitvoering. Voor de uitvoering van deze ontheffing worden als middel aangewezen kogelgeweren en hagelgeweren. Daarnaast biedt artikel 3.26 lid 3 Wnb de basis voor het gebruik van geweren na zonsondergang en voor zonsopkomst en voor middelen welke bij het geweer gebruikt mogen worden. Voor de uitvoering van deze ontheffing wordt een ontheffing verleend van het gestelde in artikel 3.26 lid 2 Wnb en wordt het toegestaan om geweren te gebruiken na zonsondergang en voor zonsopkomst waarbij gebruik wordt gemaakt van een kunstmatige lichtbron bij het geweer (niet aan het geweer vastgemaakt) en van voorzieningen om de prooi te verlichten (kunstlicht boven voerput).

Besluit
Op basis van vorenstaande hebben wij besloten om op basis van artikel 3.10 Wnb een ontheffing te verlenen voor het doden van vossen met behulp van geweer en kunstmatige lichtbron bij het geweer en voor voorzieningen om de prooi te verlichten gedurende de periode tussen zonsondergang en zonsopkomst ter voorkoming van ernstige schade aan drachtige ooien en lammeren. Dit besluit treedt in werking één dag na verzending van dit besluit en geldt tot 1 juni 2019.

Voorwaarden
Wij adviseren u deze zorgvuldig door te nemen, omdat overtreding hiervan strafrechtelijke gevolgen kan hebben of kan leiden tot intrekking van het besluit.

Van de ontheffing mag alleen gebruik gemaakt worden onder de volgende voorwaarden:

1. Deze ontheffing heeft enkel betrekking op het doden van vossen door de in de aanvraag voor ontheffing genoemde personen:
   - 5.1.2e jachtaktenr. 5.1.2e
   met behulp van geweer en kunstmatige lichtbron bij het geweer en voor voorzieningen om de prooi te verlichten gedurende genoemde periode, tussen zonsondergang en zonsopkomst ter plaatse van het schadeperceel, zoals aangegeven op het bij dit besluit behorende gewaarmerkte topografische kaartje. Het is de jachtaktehouder enkel toegestaan om gebruik te maken van de ontheffing in een straal van 500 meter rond percelen met schapen en/of lammeren. Zijn derhalve na verweiding geen schapen en/of lammeren meer aanwezig op een perceel dan kan rond en op het desbetreffende perceel geen gebruik gemaakt worden van de ontheffing. Op het gehele omlijnde gebied kan enkel worden gelichtbakt als op alle in de aanvraag opgegeven percelen schapen en/of lammeren lopen.

2. De grondgebruiker is verplicht alle schade tijdens de looptijd van de ontheffing te melden op www.faunaschade.nl. De schade dient binnen 48 uur nadat deze is opgetreden gemeld te worden zodat deze steekproefsgewijs gevalideerd kan worden. De door vossen aangerichte schade komt niet in aanmerking voor een tegemoetkoming aangezien de vos op de landelijke vrijstellingslijst staat. De gemelde schade hoeft, na het invoeren, niet doorgezet te worden voor een tegemoetkoming (het betalen van de € 300,--).

3. Het gebruik van dit besluit is strikt persoonlijk en is uitsluitend voorbehouden aan de in voorschrift 1 genoemde jachtaktehouders. De jachtaktehouder is verplicht een kopie van dit besluit bij zich te dragen, alsmede een legitimatiebewijs, alsmede de jachtakte. De documenten moeten op eerste vordering van de daartoe bevoegde ambtenaren onmiddellijk ter inzage worden gegeven. De jachtaktehouders hebben toestemming om zich te doen vergezellen.

4. Er kan slechts gebruik worden gemaakt van de ontheffing, nadat de jachtaktehouders in het bezit zijn van een gedagtekende verklaring van de grondgebruiker, waarin de grondgebruiker toestemming geeft voor betreding van de bij hem of haar in gebruik zijnde gronden. Tevens, indien van de openbare weg geschenen en/of geschoten wordt, dient een grondgebruikersverklaring van de wegbeheerder in uw bezit te zijn. De verklaring moet op eerste vordering van de daartoe bevoegde ambtenaren onmiddellijk ter inzage worden gegeven.

5. Handelingen in het kader van deze ontheffing mogen niet geschieden op zon- en feestdagen.

6. Gedode vossen moeten, ter voorkoming van verspreiding van ziekten, direct nadat de vos is bemachtigd, worden opgeruimd en vernietigd.

7. De ontheffing kan door de provincie worden geschorst of ingetrokken indien gewijzigde omstandigheden hiertoe aanleiding geven. De in voorwaarde 1 genoemde personen worden, door het Faunaloket Drenthe, schriftelijk geïnformeerd van de schorsing of intrekking.

8. Rapportageplicht
   Op grond van art 3.13 Wet natuurbescherming dient de jacht(akte)houder alle afschot te rapporteren bij de Faunabeheereenheid (Fbe). Geschoten vossen dienen binnen 48 uur gerapporteerd te worden in het Faunaregistratiesysteem. Voor rapportage van afschot op grond van deze ontheffing wordt door het Faunaloket Drenthe een machtiging in het Faunaregistratiesysteem aangemaakt. Rapportage op deze machtiging kan tot en met uiterlijk 2 juni 2019.

9. Meldingsplicht
   Voordat met het doden van vossen met behulp van het geweer en kunstmatige lichtbron bij het geweer en voor voorzieningen om de prooi te verlichten wordt aangevangen, dient hiervan - bij elk gebruik opnieuw - een werkdag van tevoren melding te worden gemaakt het team Vergunningverlening, Toezicht en Handhaving van de provincie Drenthe. Hiervoor moet het DIGITALE MELDINGSFORMULIER worden gebruikt. Dat is te vinden op www.provincie.drenthe.nl/meldenfaunabeheer
   Bij vorenstaande meldingen dient u datum, aanvangstijd en eindtijd (met een maximale tijdspanne van 3 uur) en de betreffende diersoort van de actie te vermelden.

Vragen en toezicht
Mocht u vragen hebben over dit besluit dan verzoeken wij u contact op te nemen met Faunaloket Drenthe, t.a.v. mevrouw [redacted] 5.1.2e Postbus 122, 9400 AC Assen, info@faunaloketdrenthe.nl of telefoon: (0592) 36 55 00.

De toezichthouders van de provincie Drenthe zijn belast met de handhaving van en toezicht op de naleving van de voorschriften van dit besluit.

Rechtsmiddelen
Bent u het niet eens met dit besluit, dan kunt u binnen zes weken na de dag van verzending ervan hiertegen een bezwaarschrift indienen bij het college van gedeputeerde staten van Drenthe. De dag van verzending is de dagtekening van het besluit. Voor meer informatie over het indienen van een bezwaarschrift verwijzen wij u naar http://www.provincie.drenthe.nl/loket/bezwaarschriften

Ter kennisneming is een afschrift van dit besluit toegezonden aan het BIJ12 Unit Faunafonds en de Faunabeheereenheid Drenthe.
Hoogachtend,

Gedeputeerde Staten van Drenthe,
namens dezen,

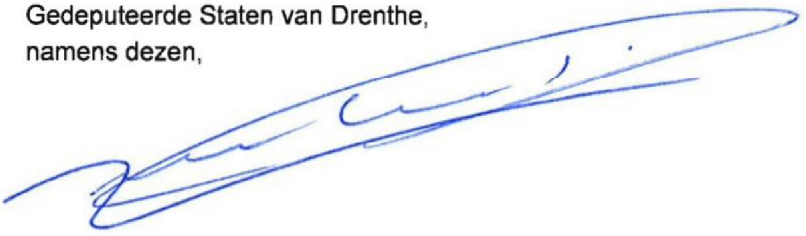

A. Venekamp,
teammanager Vergunningverlening, Toezicht en Handhaving

Bijlage(n):
md/coll.



behoort bij besluit van Gedeputeerde Staten
van Drenthe van 5 februari 2019:
Kenmerk VTH/2019000382
p.o. 5.1.2e

In afschrift aan:

- Dhr. [redacted]


Leutingewolde
Roden
N
1:12.500

provinciehuis Westerbrink 1, Assen
postadres Postbus 122, 9400 AC Assen

www.drenthe.nl
0592 - 36 55 55

provincie Drenthe

Aan:

Assen, 5 februari 2019
Ons kenmerk 6/VTH/2019000382
Behandeld door mevrouw 5.1.2e (0592) 5.1.2e
Onderwerp: Aanvraag ontheffing; ex artikel 3.10, lid 2, Wet natuurbescherming

Geachte heer,

Naar aanleiding van uw aanvraag d.d. 28 januari 2019 (ons kenmerk 2019000304) ontvangt u hierbij ons besluit op grond van artikel 3.10 Wet natuurbescherming (Wnb) voor het doden van vossen met behulp van geweer, kunstmatige lichtbron bij het geweer en voor voorzieningen om de prooi te verlichten ter voorkoming van ernstige schade aan drachtige ooien en lammeren. Uw aanvraag staat geregistreerd onder nummer FEF 2019-023.

Overwegingen
De vos is een van nature op het Europese grondgebied van de lidstaten van de Europese Unie voorkomende diersoort. Ingevolge artikel 3.10 lid 1 sub a van de Wet Natuurbescherming is het verboden vossen opzettelijk te doden of te vangen.

Ingevolge artikel 3.10, tweede lid, in samenhang met artikel 3.8, tweede lid van de Wnb kunnen wij, wanneer er geen andere bevredigende oplossing bestaat en indien geen afbreuk wordt gedaan aan een gunstige staat van instandhouding van de soort, een ontheffing verlenen van het bepaalde bij of krachtens artikelen 3.10 lid 1 sub a Wnb, ter voorkoming van ernstige schade aan met name de gewassen, veehouderijen, bossen, visgronden, wateren of andere vormen van eigendom.

Wij zijn van mening dat er geen andere bevredigende oplossing bestaat, zoals artikel 3.8 lid 5 sub a Wnb voorschrijft, om te voorkomen dat vossen tussen zonsondergang en zonsopkomst drachtige ooien en lammeren verwonden en/of doden. In de schapenhouderij is het algemeen gebruikelijk dat schapen gedurende de wintermaanden worden ingeschaard op percelen grasland van melkveehouders. Een perceel wordt enkele dagen tot weken begraasd waarna de schapen verplaatst

worden naar het volgende perceel. Het plaatsen van een elektrisch gaasraster is hierbij een te bewerkelijke methode van afscherming tegen predatie door de vos. In het Flora- en faunabeleidsplan Drenthe wordt afscherming een te grote investering gezien voor incidenteel optredende schade, paragraaf 5.2 onder g. In de maand januari tot aan de lammertijd zijn drachtige ooien extra gevoelig voor verwenteling (het op de rug terecht komen) en hierdoor predatie. De ooien zijn topzwaar doordat ze drachtig zijn en ze hebben aan het einde van de winter een dikke vacht. Naast schapen die drachtig zijn of een dikke vacht hebben, hebben voornamelijk vleesrassen als de Texelaar extra kans op verwenteling. Deze rassen zijn van zichzelf robuust en niet zo lenig en komen minder gemakkelijk overeind. Zeker na regen, als hun vacht nog zwaar is van het water, zijn ze, eenmaal op hun rug gerold, niet meer zelf in staat om overeind te komen (Persbericht Dierenbescherming 2014). Eenmaal verwentelde schapen worden door vossen als prooi beschouwd. Vossen zullen hierbij niet het schaap doden maar zal een levend schaap aanvreten. Hierbij begint de vos aan de weke delen van de onderbuik, meestal het uier. Schapen overleven veelal het aanvreten niet (J.L. Mulder, 2005, Schapen en vossen in Waterland).

Voor lammeren is een andere bevredigende oplossing het tijdelijk ophokken van de ooien gedurende de lammerperiode. Lammeren mogen pas naar buiten nadat zij twee weken oud zijn. In de meest kwetsbare periode zijn de lammeren hiermee binnen. In de lammertijd begint echter het gras weer te groeien en is het voor de melkgift wenselijk dat de ooien in de weide staan om dit nieuwe gras te eten. Na de verplichte twee weken ophokken mogen de lammeren met de ooien mee de weide in. Deze periode zijn de lammeren nog korte tijd kwetsbaar voor predatie door de vos. Aangezien de lammertijd voornamelijk in maanden februari tot april valt duurt de kwetsbare periode tot juni.

Bij het door de vos doden van een drachtige ooi verliest de schapenhouder ook de ongeboren lammeren. De Nederlandse vleesrassen werpen gemiddeld twee lammeren (Wageningen UR, Handboek schapenhouderij). De gemiddelde kosten zijn derhalve die van het schaap en twee lammeren. De waarde hiervan overstijgt het bedrag van € 250,-- welke aangemerkt wordt als ernstige schade.
Indien het schaap het aanvreten wel overleefd is de economische schade gelijk of groter dan bij een gedood schaap. Een schaap zonder uier is onbruikbaar voor de vermeerdering en de dierenartskosten overstijgen veelal de waarde van het schaap. Bij lammeren is er een aanzienlijk prijsverschil tussen lammeren bestemd voor de slacht of voor de vermeerdering. Aangezien de schapenhouder geen kosten maakt in de periode tot aan verkoop van een slachtrijp lam wordt de verkoopprijs hiervan aangehouden bij de bepaling van de schade. Reeds bij de dood van één drachtige ooi en twee tot drie lammeren kan gesproken worden over ernstige schade.

In artikel 3.1 van het Besluit natuurbescherming is de vos op basis van artikel 3.15 landelijk vrijgesteld. Op basis van deze vrijstelling kan een grondgebruiker, ter voorkoming van schade, het gehele jaar de vos (laten) bejagen op zijn eigendommen. Een soort kan alleen landelijk vrijgesteld worden indien die niet in zijn voortbestaan wordt bedreigd of gevaar loopt. Met het vrijstellen is bepaald dat de gunstige staat van instandhouding van de vos niet in gevaar komt.

Op basis van artikel 3.25 lid 1 Wnb dient in de ontheffing te worden opgenomen welke middelen gebruikt kunnen worden voor de uitvoering. Voor de uitvoering van deze

ontheffing worden als middel aangewezen kogelgeweren en hagelgeweren. Daarnaast biedt artikel 3.26 lid 3 Wnb de basis voor het gebruik van geweren na zonsondergang en voor zonsopkomst en voor middelen welke bij het geweer gebruikt mogen worden. Voor de uitvoering van deze ontheffing wordt een ontheffing verleend van het gestelde in artikel 3.26 lid 2 Wnb en wordt het toegestaan om geweren te gebruiken na zonsondergang en voor zonsopkomst waarbij gebruik wordt gemaakt van een kunstmatige lichtbron bij het geweer (niet aan het geweer vastgemaakt) en van voorzieningen om de prooi te verlichten (kunstlicht boven voerput).

Besluit
Op basis van vorenstaande hebben wij besloten om op basis van artikel 3.10 Wnb een ontheffing te verlenen voor het doden van vossen met behulp van geweer en kunstmatige lichtbron bij het geweer en voor voorzieningen om de prooi te verlichten gedurende de periode tussen zonsondergang en zonsopkomst ter voorkoming van ernstige schade aan drachtige ooien en lammeren. Dit besluit treedt in werking één dag na verzending van dit besluit en geldt tot 1 juni 2019.

Voorwaarden
Wij adviseren u deze zorgvuldig door te nemen, omdat overtreding hiervan strafrechtelijke gevolgen kan hebben of kan leiden tot intrekking van het besluit.

Van de ontheffing mag alleen gebruik gemaakt worden onder de volgende voorwaarden:

1. Deze ontheffing heeft enkel betrekking op het doden van vossen door de in de aanvraag voor ontheffing genoemde personen met behulp van geweer en kunstmatige lichtbron bij het geweer en voor voorzieningen om de prooi te verlichten gedurende genoemde periode, tussen zonsondergang en zonsopkomst ter plaatse van het schadeperceel, zoals aangegeven op het bij dit besluit behorende gewaarmerkte topografische kaartje.
   Het is de jachtaktehouder enkel toegestaan om gebruik te maken van de ontheffing in een straal van 500 meter rond percelen met schapen en/of lammeren. Zijn derhalve na verweiding geen schapen en/of lammeren meer aanwezig op een perceel dan kan rond en op het desbetreffende perceel geen gebruik gemaakt worden van de ontheffing. Op het gehele omlijnde gebied kan enkel worden gelichtbakt als op alle in de aanvraag opgegeven percelen schapen en/of lammeren lopen.

2. De grondgebruiker is verplicht alle schade tijdens de looptijd van de ontheffing te melden op www.faunaschade.nl. De schade dient binnen 48 uur nadat deze is opgetreden gemeld te worden zodat deze steekproefsgewijs gevalideerd kan worden. De door vossen aangerichte schade komt niet in aanmerking voor een tegemoetkoming aangezien de vos op de landelijke vrijstellingslijst staat. De gemelde schade hoeft, na het invoeren, niet doorgezet te worden voor een tegemoetkoming (het betalen van de € 300,--).

3. Het gebruik van dit besluit is strikt persoonlijk en is uitsluitend voorbehouden aan de in voorschrift 1 genoemde jachtaktehouders. De jachtaktehouder is verplicht een kopie van dit besluit bij zich te dragen, alsmede een legitimatiebewijs, alsmede de jachtakte. De documenten moeten op eerste vordering van de daartoe bevoegde ambtenaren onmiddellijk ter inzage worden gegeven. De jachtaktehouders hebben toestemming om zich te doen vergezellen.

4. Er kan slechts gebruik worden gemaakt van de ontheffing, nadat de jachtaktehouders in het bezit zijn van een gedagtekende verklaring van de grondgebruiker, waarin de grondgebruiker toestemming geeft voor betreding van de bij hem of haar in gebruik zijnde gronden. Tevens, indien van de openbare weg geschenen en/of geschoten wordt, dient een grondgebruikersverklaring van de wegbeheerder in uw bezit te zijn. De verklaring moet op eerste vordering van de daartoe bevoegde ambtenaren onmiddellijk ter inzage worden gegeven.

5. Handelingen in het kader van deze ontheffing mogen niet geschieden op zon- en feestdagen.

6. Gedode vossen moeten, ter voorkoming van verspreiding van ziekten, direct nadat de vos is bemachtigd, worden opgeruimd en vernietigd.

7. De ontheffing kan door de provincie worden geschorst of ingetrokken indien gewijzigde omstandigheden hiertoe aanleiding geven. De in voorwaarde 1 genoemde personen worden, door het Faunaloket Drenthe, schriftelijk geïnformeerd van de schorsing of intrekking.

8. Rapportageplicht
   Op grond van art 3.13 Wet natuurbescherming dient de jacht(akte)houder alle afschot te rapporteren bij de Faunabeheereenheid (Fbe). Geschoten vossen dienen binnen 48 uur gerapporteerd te worden in het Faunaregistratiesysteem. Voor rapportage van afschot op grond van deze ontheffing wordt door het Faunaloket Drenthe een machtiging in het Faunaregistratiesysteem aangemaakt. Rapportage op deze machtiging kan tot en met uiterlijk 2 juni 2019.

9. Meldingsplicht
   Voordat met het doden van vossen met behulp van het geweer en kunstmatige lichtbron bij het geweer en voor voorzieningen om de prooi te verlichten wordt aangevangen, dient hiervan - bij elk gebruik opnieuw - een werkdag van tevoren melding te worden gemaakt het team Vergunningverlening, Toezicht en Handhaving van de provincie Drenthe. Hiervoor moet het DIGITALE MELDINGSFORMULIER worden gebruikt. Dat is te vinden op www.provincie.drenthe.nl/meldenfaunabeheer
   Bij vorenstaande meldingen dient u datum, aanvangstijd en eindtijd (met een maximale tijdspanne van 3 uur) en de betreffende diersoort van de actie te vermelden.

Vragen en toezicht
Mocht u vragen hebben over dit besluit dan verzoeken wij u contact op te nemen met Faunaloket Drenthe, t.a.v. mevrouw [redacted] 5.1.2e Postbus 122, 9400 AC Assen, info@faunaloketdrenthe.nl of telefoon: (0592) 36 55 00.

De toezichthouders van de provincie Drenthe zijn belast met de handhaving van en toezicht op de naleving van de voorschriften van dit besluit.

Rechtsmiddelen
Bent u het niet eens met dit besluit, dan kunt u binnen zes weken na de dag van verzending ervan hiertegen een bezwaarschrift indienen bij het college van gedeputeerde staten van Drenthe. De dag van verzending is de dagtekening van het besluit. Voor meer informatie over het indienen van een bezwaarschrift verwijzen wij u naar http://www.provincie.drenthe.nl/loket/bezwaarschriften

Ter kennisneming is een afschrift van dit besluit toegezonden aan het BIJ12 Unit Faunafonds en de Faunabeheereenheid Drenthe.

Hoogachtend,

Gedeputeerde Staten van Drenthe,
namens dezen,



A. Venekamp,
teammanager Vergunningverlening, Toezicht en Handhaving

Bijlage(n):
md/coll.

Bekendmakingen en vergunningen - Nieuwe advertentie / bekendmaking

Via dit formulier kun je advertenties voor publicatie in krant en op de website aanleveren. De deadline is **dinsdagmiddag 12.00 uur**. Alleen advertenties die via dit formulier zijn aangeleverd worden gepubliceerd.
Items gemarkeerd met een * zijn verplicht om in te vullen. Heb je vragen? Neem dan contact op met je communicatieadviseur of met 5.1.2i @drenthe.nl.

Meer informatie over advertenties en bekendmakingen: zie Huisnet.

Algemeen

Producttype	natuurbeschermingsvergunning
Titel / kop (wordt gepubliceerd op website)	Ontheffing verleend ter voorkoming van schade
Korte tekst (samenvatting) voor advertentie in krant. Wordt ook op de website gepubliceerd.	Ontheffing verleen voor het bestrijden van vossen met behulp van kunstlicht ter voorkoming van schade aan drachtige ooien en lammeren op percelen te Leutingewolde.
Lange tekst (publicatie op website)	62325223_4386693_2019-023_5.1.2e_5.1.2e_con._bekendmaking.docx

Extra gegevens

Publicatiedatum	06-02-2019

Let op: De bekendmaking staat 2 maanden op de website van de provincie Drenthe. Daarna wordt de bekendmaking (met eventuele bijbehorende documenten) automatisch verborgen.

Publiceren in de volgende titels: (max. 2 titels, bekijk de helptekst voor het verspreidingsgebied)	Geen publicatie in krant, alleen op website
Publicatie in Staatscourant (www.staatscourant.nl)?	Nee
Gemeente	Niet van toepassing
Is de bekendmaking vergunning-gerelateerd?	Ja
Locatie - Postcode	
Locatie - Huisnr:	nvt
Start termijn (inzage/bezwaar)	06-02-2019
Einde termijn	19-03-2019

Standaardtekst onderaan advertenties

Op www.provincie.drenthe.nl/bekendmakingen vindt u meer informatie en de mogelijkheden om te reageren. U kunt de stukken ook inzien in het provinciehuis, Westerbrink 1 in Assen, (0592) 36 55 55. Op de hoogte blijven van de bekendmakingen in uw regio van gemeente, waterschap, provincie en Rijk? Abonneer u op de e-mailservice van www.overheid.nl.

Opmerkingen (niet voor publicatie)

Opmerkingen t.b.v. de redactie	
Naam contactpersoon / invuller	5.1.2e
E-mailadres contactpersoon / invuller	5.1.2e @drenthe.nl
Team	Vergunningverlening, Toezicht en Handhaving

Wil je deze advertentietekst ook naar een ander adres sturen (bijvoorbeeld je afdelingssecretariaat)?	Nee
Verwacht je over dit onderwerp (klant) vragen?	Nee

Let op: controleer alle ingevulde velden. Hierna wordt je formulier direct verzonden naar de redactie.

provinciehuis Westerbrink 1, Assen
postadres Postbus 122, 9400 AC Assen

www.drenthe.nl
0592 - 36 55 55

provincie Drenthe

Aan:

Assen, 5 februari 2019
Ons kenmerk 6/VTH/2019000384
Behandeld door mevrouw 5.1.2e (0592) 5.1.2e
Onderwerp: Aanvraag ontheffing; ex artikel 3.10, lid 2; Wet natuurbescherming

Geachte heer,

Naar aanleiding van uw aanvraag d.d. 30 januari 2019 (ons kenmerk 2019000317) ontvangt u hierbij ons besluit op grond van artikel 3.10 Wet natuurbescherming (Wnb) voor het doden van vossen met behulp van geweer, kunstmatige lichtbron bij het geweer en voor voorzieningen om de prooi te verlichten ter voorkoming van ernstige schade aan drachtige ooien en lammeren. Uw aanvraag staat geregistreerd onder nummer FEF 2019-025.

Overwegingen
De vos is een van nature op het Europese grondgebied van de lidstaten van de Europese Unie voorkomende diersoort. Ingevolge artikel 3.10 lid 1 sub a van de Wet Natuurbescherming is het verboden vossen opzettelijk te doden of te vangen.

Ingevolge artikel 3.10, tweede lid, in samenhang met artikel 3.8, tweede lid van de Wnb kunnen wij, wanneer er geen andere bevredigende oplossing bestaat en indien geen afbreuk wordt gedaan aan een gunstige staat van instandhouding van de soort, een ontheffing verlenen van het bepaalde bij of krachtens artikelen 3.10 lid 1 sub a Wnb, ter voorkoming van ernstige schade aan met name de gewassen, veehouderijen, bossen, visgronden, wateren of andere vormen van eigendom.

Wij zijn van mening dat er geen andere bevredigende oplossing bestaat, zoals artikel 3.8 lid 5 sub a Wnb voorschrijft, om te voorkomen dat vossen tussen zonsondergang en zonsopkomst drachtige ooien en lammeren verwonden en/of doden. In de schapenhouderij is het algemeen gebruikelijk dat schapen gedurende de wintermaanden worden ingeschaard op percelen grasland van melkveehouders. Een perceel wordt enkele dagen tot weken begraasd waarna de schapen verplaatst worden naar het volgende perceel. Het plaatsen van een elektrisch gaasraster is hierbij een te bewerkelijke methode van afscherming tegen predatie door de vos. In

het Flora- en faunabeleidsplan Drenthe wordt afscherming een te grote investering gezien voor incidenteel optredende schade, paragraaf 5.2 onder g. In de maand januari tot aan de lammertijd zijn drachtige ooien extra gevoelig voor verwenteling (het op de rug terecht komen) en hierdoor predatie. De ooien zijn topzwaar doordat ze drachtig zijn en ze hebben aan het einde van de winter een dikke vacht. Naast schapen die drachtig zijn of een dikke vacht hebben, hebben voornamelijk vleesrassen als de Texelaar extra kans op verwenteling. Deze rassen zijn van zichzelf robuust en niet zo lenig en komen minder gemakkelijk overeind. Zeker na regen, als hun vacht nog zwaar is van het water, zijn ze, eenmaal op hun rug gerold, niet meer zelf in staat om overeind te komen (Persbericht Dierenbescherming 2014). Eenmaal verwentelde schapen worden door vossen als prooi beschouwd. Vossen zullen hierbij niet het schaap doden maar zal een levend schaap aanvreten. Hierbij begint de vos aan de weke delen van de onderbuik, meestal het uier. Schapen overleven veelal het aanvreten niet. (J.L. Mulder, 2005, Schapen en vossen in Waterland).

Voor lammeren is een andere bevredigende oplossing het tijdelijk ophokken van de ooien gedurende de lammerperiode. Lammeren mogen pas naar buiten nadat zij twee weken oud zijn. In de meest kwetsbare periode zijn de lammeren hiermee binnen. In de lammertijd begint echter het gras weer te groeien en is het voor de melkgift wenselijk dat de ooien in de weide staan om dit nieuwe gras te eten. Na de verplichte twee weken ophokken mogen de lammeren met de ooien mee de weide in. Deze periode zijn de lammeren nog korte tijd kwetsbaar voor predatie door de vos. Aangezien de lammertijd voornamelijk in maanden februari tot april valt duurt de kwetsbare periode tot juni.

Bij het door de vos doden van een drachtige ooi verliest de schapenhouder ook de ongeboren lammeren. De Nederlandse vleesrassen werpen gemiddeld twee lammeren (Wageningen UR, Handboek schapenhouderij). De gemiddelde kosten zijn derhalve die van het schaap en twee lammeren. De waarde hiervan overstijgt het bedrag van € 250,-- welke aangemerkt wordt als ernstige schade.
Indien het schaap het aanvreten wel overleefd is de economische schade gelijk of groter dan bij een gedood schaap. Een schaap zonder uier is onbruikbaar voor de vermeerdering en de dierenartskosten overstijgen veelal de waarde van het schaap. Bij lammeren is er een aanzienlijk prijsverschil tussen lammeren bestemd voor de slacht of voor de vermeerdering. Aangezien de schapenhouder geen kosten maakt in de periode tot aan verkoop van een slachtrijp lam wordt de verkoopprijs hiervan aangehouden bij de bepaling van de schade. Reeds bij de dood van één drachtige ooi en twee tot drie lammeren kan gesproken worden over ernstige schade.

In artikel 3.1 van het Besluit natuurbescherming is de vos op basis van artikel 3.15 landelijk vrijgesteld. Op basis van deze vrijstelling kan een grondgebruiker, ter voorkoming van schade, het gehele jaar de vos (laten) bejagen op zijn eigendommen. Een soort kan alleen landelijk vrijgesteld worden indien die niet in zijn voortbestaan wordt bedreigd of gevaar loopt. Met het vrijstellen is bepaald dat de gunstige staat van instandhouding van de vos niet in gevaar komt.

Op basis van artikel 3.25 lid 1 Wnb dient in de ontheffing te worden opgenomen welke middelen gebruikt kunnen worden voor de uitvoering. Voor de uitvoering van deze ontheffing worden als middel aangewezen kogelgeweren en hagelgeweren.
Daarnaast biedt artikel 3.26 lid 3 Wnb de basis voor het gebruik van geweren na

zonsondergang en voor zonsopkomst en voor middelen welke bij het geweer gebruikt mogen worden. Voor de uitvoering van deze ontheffing wordt een ontheffing verleend van het gestelde in artikel 3.26 lid 2 Wnb en wordt het toegestaan om geweren te gebruiken na zonsondergang en voor zonsopkomst waarbij gebruik wordt gemaakt van een kunstmatige lichtbron bij het geweer (niet aan het geweer vastgemaakt) en van voorzieningen om de prooi te verlichten (kunstlicht boven voerput).

Besluit
Op basis van vorenstaande hebben wij besloten om op basis van artikel 3.10 Wnb een ontheffing te verlenen voor het doden van vossen met behulp van geweer en kunstmatige lichtbron bij het geweer en voor voorzieningen om de prooi te verlichten gedurende de periode tussen zonsondergang en zonsopkomst ter voorkoming van ernstige schade aan drachtige ooien en lammeren. Dit besluit treedt in werking één dag na verzending van dit besluit en geldt tot 1 juni 2019.

Voorwaarden
Wij adviseren u deze zorgvuldig door te nemen, omdat overtreding hiervan strafrechtelijke gevolgen kan hebben of kan leiden tot intrekking van het besluit.

Van de ontheffing mag alleen gebruik gemaakt worden onder de volgende voorwaarden:

1. Deze ontheffing heeft enkel betrekking op het doden van vossen door de in de aanvraag voor ontheffing genoemde personen met behulp van geweer en kunstmatige lichtbron bij het geweer en voor voorzieningen om de prooi te verlichten gedurende genoemde periode, tussen zonsondergang en zonsopkomst ter plaatse van het schadeperceel, zoals aangegeven op het bij dit besluit behorende gewaarmerkte topografische kaartje.
   Het is de jachtaktehouder enkel toegestaan om gebruik te maken van de ontheffing in een straal van 500 meter rond percelen met schapen en/of lammeren. Zijn derhalve na verweiding geen schapen en/of lammeren meer aanwezig op een perceel dan kan rond en op het desbetreffende perceel geen gebruik gemaakt worden van de ontheffing. Op het gehele omlijnde gebied kan enkel worden gelichtbakt als op alle in de aanvraag opgegeven percelen schapen en/of lammeren lopen.

2. De grondgebruiker is verplicht alle schade tijdens de looptijd van de ontheffing te melden op www.faunaschade.nl. De schade dient binnen 48 uur nadat deze is opgetreden gemeld te worden zodat deze steekproefsgewijs gevalideerd kan worden. De door vossen aangerichte schade komt niet in aanmerking voor een tegemoetkoming aangezien de vos op de landelijke vrijstellingslijst staat. De gemelde schade hoeft, na het invoeren, niet doorgezet te worden voor een tegemoetkoming (het betalen van de € 300,--).

3. Het gebruik van dit besluit is strikt persoonlijk en is uitsluitend voorbehouden aan de in voorschrift 1 genoemde jachtaktehouders. De jachtaktehouder is verplicht een kopie van dit besluit bij zich te dragen, alsmede een legitimatiebewijs, alsmede de jachtakte. De documenten moeten op eerste vordering van de daartoe bevoegde ambtenaren onmiddellijk ter inzage worden gegeven. De jachtaktehouders hebben toestemming om zich te doen vergezellen.

4. Er kan slechts gebruik worden gemaakt van de ontheffing, nadat de jachtaktehouders in het bezit zijn van een gedagtekende verklaring van de grondgebruiker, waarin de grondgebruiker toestemming geeft voor betreding van de bij hem of haar in gebruik zijnde gronden. Tevens, indien van de openbare weg geschenen en/of geschoten wordt, dient een grondgebruikersverklaring van de wegbeheerder in uw bezit te zijn. De verklaring moet op eerste vordering van de daartoe bevoegde ambtenaren onmiddellijk ter inzage worden gegeven.

5. Handelingen in het kader van deze ontheffing mogen niet geschieden op zon- en feestdagen.

6. Gedode vossen moeten, ter voorkoming van verspreiding van ziekten, direct nadat de vos is bemachtigd, worden opgeruimd en vernietigd.

7. De ontheffing kan door de provincie worden geschorst of ingetrokken indien gewijzigde omstandigheden hiertoe aanleiding geven. De in voorwaarde 1 genoemde personen worden, door het Faunaloket Drenthe, schriftelijk geïnformeerd van de schorsing of intrekking.

8. Rapportageplicht
   Op grond van art 3.13 Wet natuurbescherming dient de jacht(akte)houder alle afschot te rapporteren bij de Faunabeheereenheid (Fbe). Geschoten vossen dienen binnen 48 uur gerapporteerd te worden in het Faunaregistratiesysteem. Voor rapportage van afschot op grond van deze ontheffing wordt door het Faunaloket Drenthe een machtiging in het Faunaregistratiesysteem aangemaakt. Rapportage op deze machtiging kan tot en met uiterlijk 2 juni 2019.

9. Meldingsplicht
   Voordat met het doden van vossen met behulp van het geweer en kunstmatige lichtbron bij het geweer en voor voorzieningen om de prooi te verlichten wordt aangevangen, dient hiervan - bij elk gebruik opnieuw - een werkdag van tevoren melding te worden gemaakt het team Vergunningverlening, Toezicht en Handhaving van de provincie Drenthe. Hiervoor moet het DIGITALE MELDINGSFORMULIER worden gebruikt. Dat is te vinden op www.provincie.drenthe.nl/meldenfaunabeheer
   Bij vorenstaande meldingen dient u datum, aanvangstijd en eindtijd (met een maximale tijdspanne van 3 uur) en de betreffende diersoort van de actie te vermelden.

Vragen en toezicht

Mocht u vragen hebben over dit besluit dan verzoeken wij u contact op te nemen met Faunaloket Drenthe, t.a.v. mevrouw. [redacted] Postbus 122, 9400 AC Assen, info@faunaloketdrenthe.nl of telefoon: (0592) 36 55 00.

De toezichthouders van de provincie Drenthe zijn belast met de handhaving van en toezicht op de naleving van de voorschriften van dit besluit.

Rechtsmiddelen
Bent u het niet eens met dit besluit, dan kunt u binnen zes weken na de dag van verzending ervan hiertegen een bezwaarschrift indienen bij het college van gedeputeerde staten van Drenthe. De dag van verzending is de dagtekening van het besluit. Voor meer informatie over het indienen van een bezwaarschrift verwijzen wij u naar http://www.provincie.drenthe.nl/loket/bezwaarschriften

Ter kennisneming is een afschrift van dit besluit toegezonden aan het BIJ12 Unit Faunafonds en het Faunaloket Drenthe.

Hoogachtend,

Gedeputeerde Staten van Drenthe,
namens dezen,



A. Venekamp,
teammanager Vergunningverlening, Toezicht en Handhaving

Bijlage(n):
ip/coll.

Aanvraag ontheffing ex artikel 3.3-3.10 Wet natuurbescherming

Lees voor het invullen eerst de toelichting per vraag.

A. GEGEVENS AANVRAGER

De aanvrager is meestal grondgebruiker

Naam:	5.1.2e		M/V*
Adres:			
Postcode en plaats:			
Telefoonnummer:			
E-mailadres:	5.1.2e @gmail.com		
Jachtaktenummer (**):			
Relatienummer provincie:			(indien bekend)
Indien aanvrager een rechtspersoon is geef dan hieronder aan:			
Naam en voorletters contactpersoon:	5.1.2e		M/V*
Functie contactpersoon bij aanvrager:	Vennoot		

Aanvrager is een:

☐	natuurlijk persoon		
☒	rechtspersoon:	inschrijfnummer Kamer van Koophandel:	5.1.2e
		plaats van inschrijving:	Groningen
		datum van inschrijving:	01-01-2009

Gaat u zelf de schade bestrijden?

☐ Ja
☒ Nee

Als u deze vraag met 'nee' hebt beantwoord, vul hier dan de gegevens van de persoon (jachtaktehouder) die de schade voor u gaat bestrijden in. Zijn er meerdere jachtaktehouders, voeg dan als bijlage een lijst toe met onderstaande gegevens van alle personen:

Naam:	5.1.2e		M/V*
Geboortedatum:	5.1.2e		
Adres:	5.1.2e		
Postcode en plaats:	5.1.2e	5.1.2e	
Telefoonnummer:	5.1.2e		
E-mailadres:	5.1.2e @gmail.com		
Jachtaktenummer (**):	5.1.2e		
Relatienummer provincie:			(indien bekend)

* doorhalen wat niet van toepassing is.

** alleen nummers van geldige jachtakten

In te vullen door provincie	1	Aanvraagnummer		3	Paraaf	
	2	Ontvangstdatum		4	Opmerkingen	

B. DIERSOORT, SOORT ONTHEFFING EN MIDDELEN

B1 Diersoort en soort ontheffing

Kruis aan voor welke diersoort u een ontheffing aanvraagt en kruis per diersoort aan wat voor soort ontheffing u wenst.
Lees eerst aandachtig de toelichting bij de tabel.

		Soort ontheffing (zie toelichting)	jagen buiten jachtseizoen (1)	doden van zon op tot zon onder (2)	doden van zon onder tot zon op (3)	verstoren van vaste rust- en verblijfplaats (4)	doden of verstoren in bebouwde kom of op vliegveld (5)
		Diersoort					
A	☐	Wilde eend	☐	☐	■	■	☐
B	☐	Haas	☐	☐	■	■	☐
C	☐	Konijn	☐	☐	☐	■	☐
D	☐	Roek	■	☐	■	■	☐
E	☐	Fazant	☐	☐	■	■	☐
F	☐	Knobbelzwaan	■	☐	■	☐	☐
G	☐	Spreeuw	■	☐	■	■	☐
H	☐	Grauwe gans winter	■	☐	■	☐	☐
		1 nov-31 mrt					
I	☐	Kolgans winter	■	☐	■	☐	☐
		1 nov-31 mrt					
J	☐	Grauwe gans zomer	■	☐	■	☐	☐
		1 apr-31okt					
K	☐	Kolgans zomer	■	☐	■	☐	☐
		1 apr-31okt					
L	☐	Verwilderde boerengans	■	☐	☐	☐	☐
M	☐	Steenmarter	■	☐	■	■	☐
N	☒	Vos	■	■	☒	■	☐
O		Overige: _____	☐	☐	☐	☐	☐

B2 Gebruik Middelen

Kruis aan voor elke diersoort waarvoor u een ontheffing aanvraagt welke middelen u wenst te gebruiken

		Middel (zie toelichting)	Hagelgeweer	Kogelgeweer	Kogelgeweer tezamen met kunstlicht	Jachtvogels	Kastvallen en vangkooien of netten	slag-, snij- of steekwapens	Honden
		Diersoort							
A	☐	Wilde eend	☐	■	■	☐	☐	☐	☐
B	☐	Haas	☐	☐	☐	☐	☐	☐	☐
C	☐	Konijn	☐	☐	☐	☐	☐	☐	☐
D	☐	Roek	☐	☐	■	☐	☐	☐	☐
E	☐	Fazant	☐	■	■	☐	☐	☐	☐
F	☐	Knobbelzwaan	■	☐	■	■	☐	☐	☐
G	☐	Spreeuw	☐	☐	■	☐	☐	☐	☐
H	☐	Grauwe gans winter	☐	☐	■	☐	☐	☐	☐
I	☐	Kolgans winter	☐	☐	■	☐	☐	☐	☐
J	☐	Grauwe gans zomer	☐	☐	■	☐	☐	☐	☐
K	☐	Kolgans zomer	☐	☐	■	☐	☐	☐	☐
L	☐	Verwilderde boerengans	☐	☐	■	☐	☐	☐	☐
M	☐	Steenmarter	☐	☐	☐	☐	☐	☐	☐
N	☒	Vos	☐	☐	☒	☐	☐	☐	☐
O		Overige: _____	☐	☐	☐	☐	☐	☐	☐

C. REDEN ONTHEFFING

Om welke reden wordt een ontheffing aangevraagd?

Voor vogels kunt u kiezen uit één of meerdere onderstaande belangen:

a.	☐	in het belang van de volksgezondheid of de openbare veiligheid.
b.	☐	in het belang van de veiligheid van het luchtverkeer.
c.	☐	ter voorkoming van belangrijke schade aan gewassen, vee, bossen, bedrijfsmatige visserij en wateren.
d.	☐	ter bescherming van flora en fauna.
e.	☐	voor onderzoek, het uitzetten of herinvoeren van soorten, of voor de daarmee samenhangende teelt

Voor konijn, haas, steenmarter en vos of andere zoogdieren kunt u kiezen uit één of meerdere onderstaande belangen:

a.	☐	in het belang van de bescherming van de wilde flora of fauna, of in het belang van de instandhouding van de natuurlijke habitats.
b.	☐	in het belang van de volksgezondheid, de openbare veiligheid of andere dwingende redenen van groot openbaar belang, met inbegrip van redenen van sociale of economische aard en met inbegrip van voor het milieu wezenlijke gunstige effecten.
c.	☒	ter voorkoming van ernstige schade aan met name de gewassen, veehouderijen, bossen, visgronden, wateren of andere vormen van eigendom of ter voorkoming van schade of overlast, met inbegrip van schade aan sportvelden, schietterreinen, industrieterreinen, kazernes, of begraafplaatsen;
d.	☐	ter voorkoming of bestrijding van onnodig lijden van zieke of gebrekkige dieren;
e.	☐	Met het oog op andere belangen: _____

Als u hier mogelijkheid a, b, d of e hebt gekozen, kunt u verder gaan met onderdeel F.
Als u hebt gekozen voor mogelijkheid c, ga dan verder met onderdeel D.

D. PREVENTIEVE MAATREGELEN INCLUSIEF VERJAGING MET BETREKKING TOT LANDBOUWSCHADE

Welke preventieve maatregelen zijn en/of zullen worden getroffen om schade te voorkomen?

(Zie toelichting.)

☐ Geur- en smaakstoffen	te weten:
☐ Visuele middelen	te weten:
☐ Akoestische middelen	te weten:
☐ Visueel akoestische middelen	te weten:

☒ Afscherming	te weten: schrikdraad
☐ Teelttechnische maatregelen	te weten:
☐ Afleidende middelen/aanbieden alternatief voedsel	te weten:
☐ Aantrekken natuurlijke vijanden	te weten:

Gedeputeerde Staten zullen pas een ontheffing voor het doden van dieren verlenen als preventieve maatregelen niet baten en er schade dreigt op te treden of reeds is opgetreden.

Is naar uw mening het effect van de toegepaste preventieve middelen voldoende geweest of zal naar uw mening het effect van de toe te passen preventieve maatregelen voldoende zijn?

☐ Ja
☒ Nee
➔ Zo ja, geef dan aan waarom u het doden van dieren als **aanvullend middel** noodzakelijk acht.
➔ Zo nee, licht dan hieronder toe waarom u tot de conclusie komt dat preventieve maatregelen niet afdoende zijn. Eventueel kunt u dit aangeven op een aparte bijlage. *Geeft u ook aan welke andere alternatieven daarnaast wel aanwezig zijn of overwogen zijn, maar niet zijn gebruikt en waarom niet.*

De vossen springen over het schrikdraad heen. Een schaap niet.

E. DREIGENDE OF OPGETREDEN SCHADE

Als er naar uw mening al sprake is van belangrijke/ernstige schade of wanneer belangrijke/ernstige schade dreigt, geef dan hieronder aan op welk(e) gewas(sen) of diersoort(en) deze schade betrekking heeft. Daarnaast vermeldt u overige bijzonderheden met betrekking tot de (dreigende) schade. U geeft bij reeds opgetreden schade ook aan of de schade is gemeld bij BIJ12 Unit Faunafonds en zo nee, waarom niet. Indien er onvoldoende ruimte beschikbaar is kunt u hiervoor een extra bijlage toevoegen.

Gewas (groep)	Diersoort(en) (+ aantallen)	Dreigende of reeds opgetreden belangrijke schade	Schade gemeld?
	(drachtige) Schapen (40 stuks)	Ze raken gestresst. Hierdoor vroeggeboorte.	ja/nee
			ja/nee
			ja/nee
			ja/nee

Onderbouw de dreigende of opgetreden belangrijke/ernstige schade door middel van, bij voorkeur officiële gegevens (bijvoorbeeld BIJ12 Unit Faunafonds,schadetaxaties in voorgaande jaren, enz.).

Wat is de totale oppervlakte aan schadegevoelig gewas waarvoor een ontheffing noodzakelijk wordt geacht en in welke periode heeft en/of verwacht u schade aan het gewas (schadegevoelige periode)?

Geef de totale oppervlakte weer per (gewas)groep.

Gewas(groep)	Oppervlakte	Schadegevoelige periode				periode ontheffing(*)
		van		t/m		
		van		t/m		
		van		t/m		

Let op: Er is reeds belangrijke/ernstige schade ontstaan danwel dreigen te ontstaan. Van belangrijke/ernstige schade aan gewassen is sprake wanneer de schade minimaal 250 euro per geval bedraagt. Geef de totale oppervlakte weer per gewas(groep). Het kwantificeren van de omvang van de mogelijke schade kan in sommige gevallen ook gebeuren door bijvoorbeeld het opgeven van aantallen. Dit is ook het geval wanneer er sprake is van schade aan vee.

(*) als u ontheffing vraagt voor dezelfde periode als de schadegevoelige periode, kunt u volstaan met vermelding "idem". Wilt u in andere gevallen de periode van ontheffing aangeven en motiveren waarom deze afwijkt van de schadegevoelige periode?

Als u bij onderdeel C, optie c, "schade" hebt gekozen, kunt u verder gaan met onderdeel G.

F. (DREIGENDE) SCHADE EN PREVENTIEVE MAATREGELEN INCLUSIEF VERJAGING VAN DE BELANGEN OPGENOMEN ONDER a, b, d, e, BIJ PUNT C

Beschrijf hieronder waarom een ontheffing voor het verstoren of doden van dieren noodzakelijk is. Onderbouw dit met cijfers en/of andere gegevens, waaruit die noodzaak blijkt en geef tevens aan waarom volgens u het effect van de preventieve maatregelen onvoldoende is of zal zijn.

Wilt u hier invullen voor welke periode u ontheffing aanvraagt.

Van		t/m			diersoort / middel:	
Van		t/m			diersoort / middel:	
Van		t/m			diersoort / middel:	

Argumentatie:

G. LOCATIE PERCEEL

Geef een omschrijving van de locatie van het 'perceel' (kadastrale gegevens, of duidelijke gebiedsgrenzen zoals wegen of kanalen).

Kadastrale gemeente Roden

Perceelnummers: [redacted] 5.1.2e

Geef zo nauwkeurig mogelijk aan op een bijgevoegde topografische kaart (schaal minimaal 1 : 25.000), waar de (potentiële) percelen zijn gelegen. Op de kaart moet een duidelijk herkenningspunt aanwezig zijn. Vangkooien en kastvallen kunnen op dezelfde topografische kaart worden aangegeven.

In welke gemeente(n) liggen de gronden waarvoor ontheffing wordt aangevraagd?

Gemeente Noordenveld

H. ONDERTEKENING

Heeft u eerder een ontheffing op basis van de Flora- en Faunawet of de Wet natuurbescherming ontvangen voor bestrijding van dezelfde schade door dezelfde diersoort?

☐ Ja
☒ Nee

Zo ja, geef hieronder het nummer en jaar aan van de ontheffing op basis van de Flora- en faunawet of wet natuurbescherming.

Jaar:			Nummer ontheffing:	

Kruis hieronder aan welke bijlagen u hebt bijgevoegd bij uw aanvraag.

Altijd verplichte bijlagen:	☒	topografische kaart(en) (schaal minimaal 1:25.000)
Verplicht indien van toepassing:	☐	lijst personen die als ontheffinggebruiker optreden→ **(zie deel A)**
	☐	een uitgebreide onderbouwing van de ontheffingsaanvraag de (te verwachten) schade, preventieve maatregelen, in te zetten middelen etc. **(zie deel D, E, of F)**
	☐	overige:

De aanvrager verklaart dat hij/zij:

- alle gegevens naar waarheid heeft verstrekt;

- toestemming verleent aan Gedeputeerde Staten van de provincie Drenthe om alle inlichtingen in te winnen die voor de beoordeling van deze aanvraag nodig worden geacht;
- bekend is met de voorwaarden en verplichtingen ingevolge de Wet natuurbescherming en het daarbij behorende besluit en regeling;
- alle gewenste inlichtingen met betrekking tot de voor de beoordeling en controle benodigde gegevens terstond en naar waarheid zal verstrekken aan de ambtenaren die belast zijn met de behandeling en controle van de aanvraag;
- er mee bekend is dat een ontheffing kan worden ingetrokken, indien hij/zij één of meer uit zijn/haar verbintenis voortvloeiende verplichtingen niet nakomt, dan wel in het kader van de ontheffingverlening onjuiste gegevens heeft verstrekt.

Datum:	30-01-2019
Plaats:	5.1.2e
Naam aanvrager/ondergetekende:	5.1.2e
Handtekening:	5.1.2e

I. VERKLARING POLITIE afd. Bijzondere Wetten

(eerst aanvraagformulier volledig invullen en ondertekenen)

Deze verklaring behoeft enkel te worden ingevuld wanneer de aanvraag betrekking heeft op bijzondere situaties (bijvoorbeeld binnen de bebouwde kom) en het gebruik van een geweer gewenst is. De verklaring dient te worden ingevuld door de politie van de regio waarin de jacht zal worden uitgeoefend.

Bestaat er vanuit de politie bezwaar tegen het verstrekken van de gevraagde ontheffing?

☐ Ja
☐ Nee

Zo ja, wat is de aard van het bezwaar / de bezwaren:

Datum:	
Plaats:	
Naam ondergetekende namens regiopolitie:	
Handtekening en stempel:	

Stuurt u het aanvraagformulier en alle bijlagen naar:

Faunaloket Drenthe
Postbus 122
9400 AC ASSEN
E-mail: info@faunaloketdrenthe.nl
Telefoon: (0592) 36 55 00

Onvolledig ingevulde formulieren, het ontbreken van de benodigde bijlagen en/of het onvoldoende onderbouwen van een aanvraag kan tot gevolg hebben dat de behandeling van uw aanvraag vertraging oploopt.

Het is raadzaam een kopie van het ingevulde aanvraagformulier te bewaren.

TOELICHTING PER VRAAG

Deel A

** Als u (of de eventuele andere ontheffinggebruiker) niet in het bezit bent van een geldige jachtakte, dan verlenen Gedeputeerde Staten doorgaans geen ontheffing voor het doden van dieren door middel van het geweer.

Deel B1 soorten

Toelichting bij de tabel.

Voor de in de tabel genoemde diersoorten zijn Gedeputeerde Staten bevoegd onder voorwaarden ontheffing te verlenen voor verstoren of doden. De genoemde mogelijkheden zijn daarbij denkbaar. Niet voor alle diersoorten zijn alle mogelijkheden relevant of toegestaan. Daar waar op voorhand al geen ontheffing mogelijk of zinvol is, is het vak in de tabel zwart gemaakt. U kunt die mogelijkheid dus niet aankruisen.

Mocht u twijfelen over het soort ontheffing dat u moet aanvragen, neemt u dan vooraf contact op met een van onze medewerkers (telefoonnummer 0592-365500).

1	Ontheffing voor het jagen op bejaagbare soorten, waarop de jacht niet is geopend (konijn, haas, houtduif, fazant en wilde eend)
2	Ontheffing voor het doden van dieren van zonsopkomst tot zonsondergang
3	Ontheffing voor het doden van dieren tussen zonsondergang en zonsopkomst
4	Ontheffing voor het verstoren van vaste rust- en verblijfplaats
5	Ontheffing voor het doden en verstoren van dieren binnen de bebouwde kom of op een vliegveld: ***ontheffingsaanvragen moeten veelal door de gemeente of vliegveldbeheerder worden ingediend***

Deel B2 middelen

Voor een ontheffing waarbij het gebruik van een geweer noodzakelijk is, komen alleen personen in aanmerking die beschikken over een geldige jachtakte. Voor het gebruik van jachtvogels komen alleen personen in aanmerking die beschikken over een geldige valkeniersakte.

Ontheffingen voor het gebruik van kastvallen en vangkooien worden maar zeer beperkt afgegeven. De afgifte vindt plaats op basis van de oppervlakte en de schadegevoeligheid van de gewassen. Daarom moet u een goede beschrijving hiervan opnemen in het aanvraagformulier.

Deel C

Voor vogels en zoogdieren zijn in de Wet natuurbescherming verschillende ontheffingsgronden. De correcte ontheffingsgrond dient hier aangekruist te worden.

Deel D

De Wet natuurbescherming bepaalt dat Gedeputeerde Staten slechts ontheffing verlenen voor het doden of verstoren van dieren op basis van de artikelen 3.3, 3.8 en 3.10 als er geen andere bevredigende oplossing bestaat en als geen afbreuk wordt gedaan aan de 'gunstige staat van instandhouding van de soort'. Dit betekent dat Gedeputeerde Staten bijvoorbeeld geen ontheffing verlenen voor het doden van een beschermde diersoort als schade afdoende kan worden voorkomen. Bij de aanvraag voor een ontheffing moet u daarom aannemelijk maken dat u voldoende preventieve maatregelen hebt genomen. Voor een compleet overzicht van te nemen preventieve maatregelen verwijzen wij u naar de Faunaschade Preventiekits en de Handreiking Faunaschade(http://www.bij12.nl/bij12units/faunafonds/faunaschade-preventiekit-fpk/)

In het aanvraagformulier noemen wij de volgende categorieën van preventieve maatregelen:

Geur- en smaakstoffen

Verspuiting op gewas, stammen, knoppen e.d. (Mesurol, AA-protect), zaaizaadbehandeling (Mesurol, Aachinon)

Visuele middelen

Vogelverschrikkers, ophangen lappen, stroken folie, zakken, vlaggen, kunstsperwer, vlieger, flitslampen, bol.

Akoestische middelen

Ratels, kleppermolentjes, rammelblikjes, schriklint, knalapparaat, ansiapistool, horifon, afspelen geluidsband met angstkreten, schrikgeluiden met wisselend interval (elektronisch).

Visueel akoestische middelen
Razzo-electron, modelvliegtuig, ritselfolie.

Afscherming
Gaasraster, elektrisch raster (schrikdraad netwerk), afdeknetten, spandraden, kuilnetten, afdekzeilen, boommanchetten, gaaskorven, gaaskokers.

Teelttechnische maatregelen
Zaaidiepte aanpassen (dieper zaaien), raskeuze, laten liggen van snoeihout, laten hangen van aangepikt fruit, percelen gelijk inzaaien (risicospreiding).

Afleidende middelen/aanbieden alternatief voedsel
Uitleggen snoeihout, voerakkers, wildweiden, bladakkers, bijvoedering, voederplaatsen.

Aantrekken natuurlijke vijanden
Nestgelegenheid roofvogels, zitpalen roofvogels.

Deel E
Als u ontheffing aanvraagt moet er tenminste sprake zijn van nog te verwachten schade. Een combinatie van reeds opgetreden schade en nog te verwachten schade is ook mogelijk. Het is niet zinvol een aanvraag voor ontheffing aan te vragen als de schade al is opgetreden en er dit jaar geen nieuwe schade meer dreigt. U kunt de feitelijke schadegegevens wel gebruiken voor een eventuele aanvraag voor ontheffing in volgende jaren.

Deel F
Ontheffingen voor luchtverkeer, openbare veiligheid en volksgezondheid kunnen alleen door respectievelijk de vliegveldbeheerder en de gemeente worden aangevraagd.
U moet hier ook de periode vermelden waarvoor ontheffing gevraagd wordt.
In alle gevallen moet u motiveren, bij voorkeur met officiële cijfers en gegevens onderbouwd, waarom u juist voor die periode ontheffing aanvraagt.

Deel H
Wilt u aangeven welke bijlagen u bijvoegt, waar nodig genummerd. Mocht u vragen hebben over de noodzakelijke bijlagen of over de informatie waarvan u verklaart op de hoogte te zijn, dan kunt u contact opnemen met een van de medewerkers van het Faunaloket Drenthe; E-mail: info@faunaloketdrenthe.nl Telefoon: (0592) 36 55 00

Deel I
De bijlage verklaring politie hoeft alleen ingevuld te worden als sprake is van genoemde omstandigheden onder deel I.

Uittreksel Kadastrale Kaart [redacted] Uw referentie: Tiem



12345 Perceelnummer
25 Huisnummer
Vastgestelde kadastrale grens
Voorlopige kadastrale grens
Administratieve kadastrale grens
Bebouwing
Overige topografie

Deze kaart is noordgericht

Voor een eensluidend uittreksel, Apeldoorn, 4 augustus 2017
De bewaarder van het kadaster en de openbare registers

Schaal 1:2500

Kadastrale gemeente
Sectie
Perceel [redacted]

6ha 97a 85ca

Aan dit uittreksel kunnen geen betrouwbare maten worden ontleend.
De Dienst voor het kadaster en de openbare registers behoudt zich de intellectuele eigendomsrechten voor, waaronder het auteursrecht en het databankenrecht.

Uittreksel Kadastrale Kaart

[redacted]

Uw referentie: Tiem



12345 Perceelnummer
25 Huisnummer
Vastgestelde kadastrale grens
Voorlopige kadastrale grens
Administratieve kadastrale grens
Bebouwing
Overige topografie

Deze kaart is noordgericht

Voor een eensluidend uittreksel, Apeldoorn, 4 augustus 2017
De bewaarder van het kadaster en de openbare registers

Schaal 1:2000

3 ha 27a 35ca

Kadastrale gemeente
Sectie
Perceel

[redacted]

Aan dit uittreksel kunnen geen betrouwbare maten worden ontleend.
De Dienst voor het kadaster en de openbare registers behoudt zich de intellectuele eigendomsrechten voor, waaronder het auteursrecht en het databankenrecht.

Uittreksel Kadastrale Kaart

[redacted]

Uw referentie: Tiem



Deze kaart is noordgericht

12345 Perceelnummer

25 Huisnummer

Vastgestelde kadastrale grens

Voorlopige kadastrale grens

Administratieve kadastrale grens

Bebouwing

Overige topografie

Voor een eensluidend uittreksel, Apeldoorn, 4 augustus 2017
De bewaarder van het kadaster en de openbare registers

Schaal 1:1000

1 ha 9a 80ca

Kadastrale gemeente

Sectie

Perceel

5.1.2e

Aan dit uittreksel kunnen geen betrouwbare maten worden ontleend.
De Dienst voor het kadaster en de openbare registers behoudt zich de intellectuele eigendomsrechten voor, waaronder het auteursrecht en het databankenrecht.

Uittreksel Kadastrale Kaart

[redacted]

Uw referentie: Tiem



Deze kaart is noordgericht

12345 Perceelnummer

25 Huisnummer

Vastgestelde kadastrale grens

Voorlopige kadastrale grens

Administratieve kadastrale grens

Bebouwing

Overige topografie

Voor een eensluidend uittreksel, Apeldoorn, 4 augustus 2017
De bewaarder van het kadaster en de openbare registers

Schaal 1:2000

2ha 23a 30ca

Kadastrale gemeente

Sectie

Perceel

[redacted]

Aan dit uittreksel kunnen geen betrouwbare maten worden ontleend.
De Dienst voor het kadaster en de openbare registers behoudt zich de intellectuele eigendomsrechten voor, waaronder het auteursrecht en het databankenrecht.

Uittreksel Kadastrale Kaart

5.1.2e

Uw referentie: Tiem



12345 Perceelnummer
25 Huisnummer
Vastgestelde kadastrale grens
Voorlopige kadastrale grens
Administratieve kadastrale grens
Bebouwing
Overige topografie

Deze kaart is noordgericht

Voor een eensluidend uittreksel, Apeldoorn, 4 augustus 2017
De bewaarder van het kadaster en de openbare registers

Schaal 1:500

33a 10 ca

Kadastrale gemeente
Sectie
Perceel

5.1.2e

Aan dit uittreksel kunnen geen betrouwbare maten worden ontleend.
De Dienst voor het kadaster en de openbare registers behoudt zich de intellectuele eigendomsrechten voor, waaronder het auteursrecht en het databankenrecht.

Uittreksel Kadastrale Kaart

5.1.2e

Uw referentie: Tiem



12345 Perceelnummer
25 Huisnummer
Vastgestelde kadastrale grens
Voorlopige kadastrale grens
Administratieve kadastrale grens
Bebouwing
Overige topografie

Deze kaart is noordgericht

Voor een eensluidend uittreksel, Apeldoorn, 4 augustus 2017
De bewaarder van het kadaster en de openbare registers

Schaal 1:4500

1b ha 12a

Kadastrale gemeente
Sectie
Perceel

5.1.2e

Aan dit uittreksel kunnen geen betrouwbare maten worden ontleend.
De Dienst voor het kadaster en de openbare registers behoudt zich de intellectuele eigendomsrechten voor, waaronder het auteursrecht en het databankenrecht.

[redacted]

Uittreksel Kadastrale Kaart

Uw referentie: Tiem



12345 Perceelnummer
25 Huisnummer
Vastgestelde kadastrale grens
Voorlopige kadastrale grens
Administratieve kadastrale grens
Bebouwing
Overige topografie

Deze kaart is noordgericht

Voor een eensluidend uittreksel, Apeldoorn, 4 augustus 2017
De bewaarder van het kadaster en de openbare registers

Schaal 1:2000

09a55ca

Kadastrale gemeente
Sectie
Perceel

[redacted]

Aan dit uittreksel kunnen geen betrouwbare maten worden ontleend.
De Dienst voor het kadaster en de openbare registers behoudt zich de intellectuele eigendomsrechten voor, waaronder het auteursrecht en het databankenrecht.

PB BRIEVEN	Registreren ja
Team: VTH omgeving	Kenmerk
Opsteller: dhr. 5.1.2e	Mandaat ja
Paraaf hoofd afdeling	Datum
Paraaf directeur	Datum
Paraaf	
	Wnb beheer en schadebestrijding vos-drachtige ooien en lammeren
Afschrift aan ontheffing + gewaarmerkte kaart naar 5.1.2e, 5.1.2e, 5.1.2e 5.1.2e 5.1.2i @bij12.nl 5.1.2i @FBEdrenthe.onmicrosoft.com (**inclusief alle bijlagen)** ENKEL OP PAPIER NAAR: nog overige adressen; zie bijlage in afschrift aan: **de ontheffing + gewaarmerkt kaartje**	
Ontheffing voor verzending: Met “alle bijlagen” wordt bedoeld: - GEWAARMERKTE topografische kaartje met gearceerd de schadepercelen **Dus voor overige adressen: alleen de ontheffing + gewaarmerkt kaartje**	**Uiterlijk 5 februari verzenden ivm bekendmaking op 6 februari**

Pagina('s) word(t)/(en) niet verstrekt

2 - 6

Duplicaat (ID 485425)

PB BRIEVEN	Registreren ja
Team: VTH omgeving	Kenmerk
Opsteller: dhr. 5.1.2e	Mandaat ja
Paraaf hoofd afdeling	Datum
Paraaf directeur	Datum
Paraaf	
	Wnb beheer en schadebestrijding vos-drachtige ooien en lammeren
Afschrift aan ontheffing + gewaarmerkte kaart naar 5.1.2e, 5.1.2e, 5.1.2e 5.1.2e info@faunaloketdrenthe.nl	
Ontheffing voor website Met “alle bijlagen” wordt bedoeld: - GEWAARMERKTE topografische kaartje met gearceerd de schadepercelen + bekendmaking	
	… op website 6 februari

Pagina('s) word(t)/(en) niet verstrekt

2 - 6

Duplicaat (ID 485419)

BEKENDMAKING

Onderwerp: Wet natuurbescherming – ontheffing ter voorkoming van schade; verleende ontheffing

Gedeputeerde Staten van Drenthe delen mee dat zij op grond van artikel 3.10, lid 2 van de Wet natuurbescherming hebben besloten een ontheffing te verlenen voor het bestrijden van vossen met behulp van kunstlicht ter voorkoming van schade aan drachtige ooien en lammeren op percelen te Leutingewolde.

U kunt de beschikking en de bijbehorende stukken vanaf 6 februari 2019 tot en met 19 maart 2019 digitaal inzien op de website http://www.provincie.drenthe.nl/actueel/bekendmakingen.

Tot en met 19 maart 2019 kunnen belanghebbenden op grond van het bepaalde in de Algemene wet bestuursrecht bezwaar indienen bij het college van Gedeputeerde Staten van Drenthe. Voor meer informatie over de beroepsprocedure verwijzen wij u naar http://provincie.drenthe.nl/loket/bezwaarschriften

provinciehuis Westerbrink 1, Assen
postadres Postbus 122, 9400 AC Assen

www.drenthe.nl
0592 - 36 55 55

provincie Drenthe

Aan:

5.1.2e

5.1.2e

Assen, 5 februari 2019
Ons kenmerk 6/VTH/2019000384
Behandeld door mevrouw 5.1.2e (0592) 5.1.2e
Onderwerp: Aanvraag ontheffing; ex artikel 3.10, lid 2; Wet natuurbescherming
FEF 2019-025

Geachte heer 5.1.2e

Naar aanleiding van uw aanvraag d.d. 30 januari 2019 (ons kenmerk 2019000317) ontvangt u hierbij ons besluit op grond van artikel 3.10 Wet natuurbescherming (Wnb) voor het doden van vossen met behulp van geweer, kunstmatige lichtbron bij het geweer en voor voorzieningen om de prooi te verlichten ter voorkoming van ernstige schade aan drachtige ooien en lammeren. Uw aanvraag staat geregistreerd onder nummer FEF 2019-025.

Overwegingen
De vos is een van nature op het Europese grondgebied van de lidstaten van de Europese Unie voorkomende diersoort. Ingevolge artikel 3.10 lid 1 sub a van de Wet Natuurbescherming is het verboden vossen opzettelijk te doden of te vangen.

Ingevolge artikel 3.10, tweede lid, in samenhang met artikel 3.8, tweede lid van de Wnb kunnen wij, wanneer er geen andere bevredigende oplossing bestaat en indien geen afbreuk wordt gedaan aan een gunstige staat van instandhouding van de soort, een ontheffing verlenen van het bepaalde bij of krachtens artikelen 3.10 lid 1 sub a Wnb, ter voorkoming van ernstige schade aan met name de gewassen, veehouderijen, bossen, visgronden, wateren of andere vormen van eigendom.

Wij zijn van mening dat er geen andere bevredigende oplossing bestaat, zoals artikel 3.8 lid 5 sub a Wnb voorschrijft, om te voorkomen dat vossen tussen zonsondergang en zonsopkomst drachtige ooien en lammeren verwonden en/of doden. In de schapenhouderij is het algemeen gebruikelijk dat schapen gedurende de wintermaanden worden ingeschaard op percelen grasland van melkveehouders. Een perceel wordt enkele dagen tot weken begraasd waarna de schapen verplaatst worden naar het volgende perceel. Het plaatsen van een elektrisch gaasraster is hierbij een te bewerkelijke methode van afscherming tegen predatie door de vos. In

het Flora- en faunabeleidsplan Drenthe wordt afscherming een te grote investering gezien voor incidenteel optredende schade, paragraaf 5.2 onder g. In de maand januari tot aan de lammertijd zijn drachtige ooien extra gevoelig voor verwenteling (het op de rug terecht komen) en hierdoor predatie. De ooien zijn topzwaar doordat ze drachtig zijn en ze hebben aan het einde van de winter een dikke vacht. Naast schapen die drachtig zijn of een dikke vacht hebben, hebben voornamelijk vleesrassen als de Texelaar extra kans op verwenteling. Deze rassen zijn van zichzelf robuust en niet zo lenig en komen minder gemakkelijk overeind. Zeker na regen, als hun vacht nog zwaar is van het water, zijn ze, eenmaal op hun rug gerold, niet meer zelf in staat om overeind te komen (Persbericht Dierenbescherming 2014). Eenmaal verwentelde schapen worden door vossen als prooi beschouwd. Vossen zullen hierbij niet het schaap doden maar zal een levend schaap aanvreten. Hierbij begint de vos aan de weke delen van de onderbuik, meestal het uier. Schapen overleven veelal het aanvreten niet. (J.L. Mulder, 2005, Schapen en vossen in Waterland).

Voor lammeren is een andere bevredigende oplossing het tijdelijk ophokken van de ooien gedurende de lammerperiode. Lammeren mogen pas naar buiten nadat zij twee weken oud zijn. In de meest kwetsbare periode zijn de lammeren hiermee binnen. In de lammertijd begint echter het gras weer te groeien en is het voor de melkgift wenselijk dat de ooien in de weide staan om dit nieuwe gras te eten. Na de verplichte twee weken ophokken mogen de lammeren met de ooien mee de weide in. Deze periode zijn de lammeren nog korte tijd kwetsbaar voor predatie door de vos. Aangezien de lammertijd voornamelijk in maanden februari tot april valt duurt de kwetsbare periode tot juni.

Bij het door de vos doden van een drachtige ooi verliest de schapenhouder ook de ongeboren lammeren. De Nederlandse vleesrassen werpen gemiddeld twee lammeren (Wageningen UR, Handboek schapenhouderij). De gemiddelde kosten zijn derhalve die van het schaap en twee lammeren. De waarde hiervan overstijgt het bedrag van € 250,-- welke aangemerkt wordt als ernstige schade.
Indien het schaap het aanvreten wel overleefd is de economische schade gelijk of groter dan bij een gedood schaap. Een schaap zonder uier is onbruikbaar voor de vermeerdering en de dierenartskosten overstijgen veelal de waarde van het schaap. Bij lammeren is er een aanzienlijk prijsverschil tussen lammeren bestemd voor de slacht of voor de vermeerdering. Aangezien de schapenhouder geen kosten maakt in de periode tot aan verkoop van een slachtrijp lam wordt de verkoopprijs hiervan aangehouden bij de bepaling van de schade. Reeds bij de dood van één drachtige ooi en twee tot drie lammeren kan gesproken worden over ernstige schade.

In artikel 3.1 van het Besluit natuurbescherming is de vos op basis van artikel 3.15 landelijk vrijgesteld. Op basis van deze vrijstelling kan een grondgebruiker, ter voorkoming van schade, het gehele jaar de vos (laten) bejagen op zijn eigendommen. Een soort kan alleen landelijk vrijgesteld worden indien die niet in zijn voortbestaan wordt bedreigd of gevaar loopt. Met het vrijstellen is bepaald dat de gunstige staat van instandhouding van de vos niet in gevaar komt.

Op basis van artikel 3.25 lid 1 Wnb dient in de ontheffing te worden opgenomen welke middelen gebruikt kunnen worden voor de uitvoering. Voor de uitvoering van deze ontheffing worden als middel aangewezen kogelgeweren en hagelgeweren. Daarnaast biedt artikel 3.26 lid 3 Wnb de basis voor het gebruik van geweren na

zonsondergang en voor zonsopkomst en voor middelen welke bij het geweer gebruikt mogen worden. Voor de uitvoering van deze ontheffing wordt een ontheffing verleend van het gestelde in artikel 3.26 lid 2 Wnb en wordt het toegestaan om geweren te gebruiken na zonsondergang en voor zonsopkomst waarbij gebruik wordt gemaakt van een kunstmatige lichtbron bij het geweer (niet aan het geweer vastgemaakt) en van voorzieningen om de prooi te verlichten (kunstlicht boven voerput).

Besluit
Op basis van vorenstaande hebben wij besloten om op basis van artikel 3.10 Wnb een ontheffing te verlenen voor het doden van vossen met behulp van geweer en kunstmatige lichtbron bij het geweer en voor voorzieningen om de prooi te verlichten gedurende de periode tussen zonsondergang en zonsopkomst ter voorkoming van ernstige schade aan drachtige ooien en lammeren. Dit besluit treedt in werking één dag na verzending van dit besluit en geldt tot 1 juni 2019.

Voorwaarden
Wij adviseren u deze zorgvuldig door te nemen, omdat overtreding hiervan strafrechtelijke gevolgen kan hebben of kan leiden tot intrekking van het besluit.

Van de ontheffing mag alleen gebruik gemaakt worden onder de volgende voorwaarden:

1. Deze ontheffing heeft enkel betrekking op het doden van vossen door de in de aanvraag voor ontheffing genoemde personen:
   - 5.1.2e jachtaktenr. 5.1.2e
   met behulp van geweer en kunstmatige lichtbron bij het geweer en voor voorzieningen om de prooi te verlichten gedurende genoemde periode, tussen zonsondergang en zonsopkomst ter plaatse van het schadeperceel, zoals aangegeven op het bij dit besluit behorende gewaarmerkte topografische kaartje. Het is de jachtaktehouder enkel toegestaan om gebruik te maken van de ontheffing in een straal van 500 meter rond percelen met schapen en/of lammeren. Zijn derhalve na verweiding geen schapen en/of lammeren meer aanwezig op een perceel dan kan rond en op het desbetreffende perceel geen gebruik gemaakt worden van de ontheffing. Op het gehele omlijnde gebied kan enkel worden gelichtbakt als op alle in de aanvraag opgegeven percelen schapen en/of lammeren lopen.

2. De grondgebruiker is verplicht alle schade tijdens de looptijd van de ontheffing te melden op www.faunaschade.nl. De schade dient binnen 48 uur nadat deze is opgetreden gemeld te worden zodat deze steekproefsgewijs gevalideerd kan worden. De door vossen aangerichte schade komt niet in aanmerking voor een tegemoetkoming aangezien de vos op de landelijke vrijstellingslijst staat. De gemelde schade hoeft, na het invoeren, niet doorgezet te worden voor een tegemoetkoming (het betalen van de € 300,--).

3. Het gebruik van dit besluit is strikt persoonlijk en is uitsluitend voorbehouden aan de in voorschrift 1 genoemde jachtaktehouders. De jachtaktehouder is verplicht een kopie van dit besluit bij zich te dragen, alsmede een legitimatiebewijs, alsmede de jachtakte. De documenten moeten op eerste vordering van de

daartoe bevoegde ambtenaren onmiddellijk ter inzage worden gegeven. De jachtaktehouders hebben toestemming om zich te doen vergezellen.

4. Er kan slechts gebruik worden gemaakt van de ontheffing, nadat de jachtaktehouders in het bezit zijn van een gedagtekende verklaring van de grondgebruiker, waarin de grondgebruiker toestemming geeft voor betreding van de bij hem of haar in gebruik zijnde gronden. Tevens, indien van de openbare weg geschenen en/of geschoten wordt, dient een grondgebruikersverklaring van de wegbeheerder in uw bezit te zijn. De verklaring moet op eerste vordering van de daartoe bevoegde ambtenaren onmiddellijk ter inzage worden gegeven.

5. Handelingen in het kader van deze ontheffing mogen niet geschieden op zon- en feestdagen.

6. Gedode vossen moeten, ter voorkoming van verspreiding van ziekten, direct nadat de vos is bemachtigd, worden opgeruimd en vernietigd.

7. De ontheffing kan door de provincie worden geschorst of ingetrokken indien gewijzigde omstandigheden hiertoe aanleiding geven. De in voorwaarde 1 genoemde personen worden, door het Faunaloket Drenthe, schriftelijk geïnformeerd van de schorsing of intrekking.

8. Rapportageplicht
   Op grond van art 3.13 Wet natuurbescherming dient de jacht(akte)houder alle afschot te rapporteren bij de Faunabeheereenheid (Fbe). Geschoten vossen dienen binnen 48 uur gerapporteerd te worden in het Faunaregistratiesysteem. Voor rapportage van afschot op grond van deze ontheffing wordt door het Faunaloket Drenthe een machtiging in het Faunaregistratiesysteem aangemaakt. Rapportage op deze machtiging kan tot en met uiterlijk 2 juni 2019.

9. Meldingsplicht
   Voordat met het doden van vossen met behulp van het geweer en kunstmatige lichtbron bij het geweer en voor voorzieningen om de prooi te verlichten wordt aangevangen, dient hiervan - bij elk gebruik opnieuw - een werkdag van tevoren melding te worden gemaakt het team Vergunningverlening, Toezicht en Handhaving van de provincie Drenthe. Hiervoor moet het DIGITALE MELDINGSFORMULIER worden gebruikt. Dat is te vinden op www.provincie.drenthe.nl/meldenfaunabeheer
   Bij vorenstaande meldingen dient u datum, aanvangstijd en eindtijd (met een maximale tijdspanne van 3 uur) en de betreffende diersoort van de actie te vermelden.

Vragen en toezicht
Mocht u vragen hebben over dit besluit dan verzoeken wij u contact op te nemen met Faunaloket Drenthe, t.a.v. mevrouw [redacted] 5.1.2e Postbus 122, 9400 AC Assen, info@faunaloketdrenthe.nl of telefoon: (0592) 36 55 00

De toezichthouders van de provincie Drenthe zijn belast met de handhaving van en toezicht op de naleving van de voorschriften van dit besluit.

Rechtsmiddelen
Bent u het niet eens met dit besluit, dan kunt u binnen zes weken na de dag van verzending ervan hiertegen een bezwaarschrift indienen bij het college van gedeputeerde staten van Drenthe. De dag van verzending is de dagtekening van het besluit. Voor meer informatie over het indienen van een bezwaarschrift verwijzen wij u naar http://www.provincie.drenthe.nl/loket/bezwaarschriften

Ter kennisneming is een afschrift van dit besluit toegezonden aan het BIJ12 Unit Faunafonds en de Faunabeheereenheid Drenthe.

Hoogachtend,

Gedeputeerde Staten van Drenthe,
namens dezen,



A. Venekamp,
teammanager Vergunningverlening, Toezicht en Handhaving

Bijlage(n):
ip/coll.



behoort bij besluit van Gedeputeerde Staten van Drenthe van 5 februari 2019:
Kenmerk VTH/2019000384
p.o. 5.1.2e

In afschrift aan:

- Dhr. [redacted]


Sandebuur
Leutingewolde
Foxwolde
Roden
N
1:10.000

Bekendmakingen en vergunningen - Nieuwe advertentie / bekendmaking

Via dit formulier kun je advertenties voor publicatie in krant en op de website aanleveren. De deadline is **dinsdagmiddag 12.00 uur**. Alleen advertenties die via dit formulier zijn aangeleverd worden gepubliceerd.
Items gemarkeerd met een * zijn verplicht om in te vullen. Heb je vragen? Neem dan contact op met je communicatieadviseur of met [redacted]@drenthe.nl.

Meer informatie over advertenties en bekendmakingen: zie Huisnet.

Algemeen

Producttype	natuurbeschermingsvergunning
Titel / kop (wordt gepubliceerd op website)	Ontheffing verleend ter voorkoming van schade
Korte tekst (samenvatting) voor advertentie in krant. Wordt ook op de website gepubliceerd.	Ontheffing verleend voor het bestrijden van vossen met behulp van kunstlicht ter voorkoming van schade aan drachtige ooien en lammeren op percelen te Leutingewolde.
Lange tekst (publicatie op website)	62341660_4388696_2019-025_[redacted]_[redacted]_con._bekendmaking.docx

Extra gegevens

Publicatiedatum	06-02-2019

Let op: De bekendmaking staat 2 maanden op de website van de provincie Drenthe. Daarna wordt de bekendmaking (met eventuele bijbehorende documenten) automatisch verborgen.

Publiceren in de volgende titels: (max. 2 titels, bekijk de helptekst voor het verspreidingsgebied)	Geen publicatie in krant, alleen op website
Publicatie in Staatscourant (www.staatscourant.nl)?	Nee
Gemeente	Niet van toepassing
Is de bekendmaking vergunning-gerelateerd?	Ja
Locatie - Postcode	
Locatie - Huisnr:	nvt
Start termijn (inzage/bezwaar)	06-02-2019
Einde termijn	19-03-2019

Standaardtekst onderaan advertenties

Op www.provincie.drenthe.nl/bekendmakingen vindt u meer informatie en de mogelijkheden om te reageren. U kunt de stukken ook inzien in het provinciehuis, Westerbrink 1 in Assen, (0592) 36 55 55. Op de hoogte blijven van de bekendmakingen in uw regio van gemeente, waterschap, provincie en Rijk? Abonneer u op de e-mailservice van www.overheid.nl.

Opmerkingen (niet voor publicatie)

Opmerkingen t.b.v. de redactie	
Naam contactpersoon / invuller	[redacted]
E-mailadres contactpersoon / invuller	[redacted]@drenthe.nl
Team	Vergunningverlening, Toezicht en Handhaving

Wil je deze advertentietekst ook naar een ander adres sturen (bijvoorbeeld je afdelingssecretariaat)?	Nee
Verwacht je over dit onderwerp (klant) vragen?	Nee

Let op: controleer alle ingevulde velden. Hierna wordt je formulier direct verzonden naar de redactie.

PROVINCIE DRENTHE
No.: 2019000401
Ingek.: - 4 FEB. 2019
TEAM: VTH
TE BEH. DOOR: 5.1.2e
DWS: 8 | G.AFD.: 3-4-2019

Aanvraag ontheffing ex artikel 3.3-3.10 Wet natuurbescherming

Lees voor het invullen eerst de toelichting per vraag.

A. GEGEVENS AANVRAGER

De aanvrager is meestal grondgebruiker

Naam:	5.1.2e		M/V*
Adres:			
Postcode en plaats:			
Telefoonnummer:	5.1.2e		
E-mailadres:	5.1.2e @panet.nl		
Jachtaktenummer (**):			
Relatienummer provincie:			(indien bekend)
Indien aanvrager een rechtspersoon is geef dan hieronder aan:			
Naam en voorletters contactpersoon:	5.1.2e		M
Functie contactpersoon bij aanvrager:	Eigenaar		

Aanvrager is een:

☐	natuurlijk persoon		
x	rechtspersoon:	inschrijfnummer Kamer van Koophandel:	5.1.2e
		plaats van inschrijving:	Zwolle
		datum van inschrijving:	dec 2014

Gaat u zelf de schade bestrijden?

☐ Ja
x Nee

Als u deze vraag met 'nee' hebt beantwoord, vul hier dan de gegevens van de persoon (jachtaktehouder) die de schade voor u gaat bestrijden in. Zijn er meerdere jachtaktehouders, voeg dan als bijlage een lijst toe met onderstaande gegevens van alle personen:

Naam:	Jagersvereniging Nijeveen/ p/a 5.1.2e		M/V*
Geboortedatum:			
Adres:	5.1.2e		
Postcode en plaats:			
Telefoonnummer:	5.1.2e		
E-mailadres:	5.1.2e @kpnplanet.nl		
Jachtaktenummer (**):	5.1.2e		
Relatienummer provincie:			(indien bekend)

* doorhalen wat niet van toepassing is.
** alleen nummers van geldige jachtakten

In te vullen door provincie	1	Aanvraagnummer		3	Paraaf	
	2	Ontvangstdatum		4	Opmerkingen	

B. DIERSOORT, SOORT ONTHEFFING EN MIDDELEN

B1 Diersoort en soort ontheffing

Kruis aan voor welke diersoort u een ontheffing aanvraagt en kruis per diersoort aan wat voor soort ontheffing u wenst.
Lees eerst aandachtig de toelichting bij de tabel.

		Soort ontheffing (zie toelichting)	jagen buiten jachtseizoen (1)	doden van zon op tot zon onder (2)	doden van zon onder tot zon op (3)	verstoren van vaste rust- en verblijfplaats (4)	doden of verstoren in bebouwde kom of op vliegveld (5)
		Diersoort					
A	☐	Wilde eend	☐	☐			☐
B	☐	Haas	☐	☐			☐
C	☐	Konijn	☐	☐	☐		☐
D	☐	Roek		☐			☐
E	☐	Fazant	☐	☐			☐
F	☐	Knobbelzwaan		☐		☐	☐
G	☐	Spreeuw		☐			☐
H	☐	Grauwe gans winter *1 nov-31 mrt*		☐		☐	☐
I	☐	Kolgans winter *1 nov-31 mrt*		☐		☐	☐
J	☐	Grauwe gans zomer *1 apr-31okt*		☐		☐	☐
K	☐	Kolgans zomer *1 apr-31okt*		☐		☐	☐
L	☐	Verwilderde boerengans		☐	☐	☐	☐
M	☐	Steenmarter		☐			☐
N	x	Vos			x		☐
O		Overige: _____	☐	☐	☐	☐	☐

B2 Gebruik Middelen

Kruis aan voor elke diersoort waarvoor u een ontheffing aanvraagt welke middelen u wenst te gebruiken

		Middel (zie toelichting)	Hagelgeweer	Kogelgeweer	Kogelgeweer tezamen met kunstlicht	Jachtvogels	Kastvallen en vangkooien of netten	slag-, snij- of steekwapens	Honden
		Diersoort							
A	☐	Wilde eend	☐	■	■	☐	☐	☐	☐
B	☐	Haas	☐	☐	☐	☐	☐	☐	☐
C	☐	Konijn	☐	☐	☐	☐	☐	☐	☐
D	☐	Roek	☐	☐	■	☐	☐	☐	☐
E	☐	Fazant	☐	■	■	☐	☐	☐	☐
F	☐	Knobbelzwaan	■	☐	■	■	☐	☐	☐
G	☐	Spreeuw	☐	☐	■	☐	☐	☐	☐
H	☐	Grauwe gans winter	☐	☐	■	☐	☐	☐	☐
I	☐	Kolgans winter	☐	☐	■	☐	☐	☐	☐
J	☐	Grauwe gans zomer	☐	☐	■	☐	☐	☐	☐
K	☐	Kolgans zomer	☐	☐	■	☐	☐	☐	☐
L	☐	Verwilderde boerengans	☐	☐	■	☐	☐	☐	☐
M	☐	Steenmarter	☐	☐	☐	☐	☐	☐	☐
N		Vos	☐	☐	x	☐	☐	☐	☐
O		Overige: _____	☐	☐	☐	☐	☐	☐	☐

C. REDEN ONTHEFFING

Om welke reden wordt een ontheffing aangevraagd?

Voor vogels kunt u kiezen uit één of meerdere onderstaande belangen:

a.	☐	in het belang van de volksgezondheid of de openbare veiligheid.
b.	☐	in het belang van de veiligheid van het luchtverkeer.
c.	☐	ter voorkoming van belangrijke schade aan gewassen, vee, bossen, bedrijfsmatige visserij en wateren.
d.	☐	ter bescherming van flora en fauna.
e.	☐	voor onderzoek, het uitzetten of herinvoeren van soorten, of voor de daarmee samenhangende teelt

Voor konijn, haas, steenmarter en vos of andere zoogdieren kunt u kiezen uit één of meerdere onderstaande belangen:

a.	x	in het belang van de bescherming van de wilde flora of fauna, of in het belang van de instandhouding van de natuurlijke habitats.
b.	☐	in het belang van de volksgezondheid, de openbare veiligheid of andere dwingende redenen van groot openbaar belang, met inbegrip van redenen van sociale of economische aard en met inbegrip van voor het milieu wezenlijke gunstige effecten.
c.	x	ter voorkoming van ernstige schade aan met name de gewassen, veehouderijen, bossen, visgronden, wateren of andere vormen van eigendom of ter voorkoming van schade of overlast, met inbegrip van schade aan sportvelden, schietterreinen, industrieterreinen, kazernes, of begraafplaatsen;
d.	☐	ter voorkoming of bestrijding van onnodig lijden van zieke of gebrekkige dieren;
e.	☐	Met het oog op andere belangen: _____

Als u hier mogelijkheid a, b, d of e hebt gekozen, kunt u verder gaan met onderdeel F.
Als u hebt gekozen voor mogelijkheid c, ga dan verder met onderdeel D.

D. PREVENTIEVE MAATREGELEN INCLUSIEF VERJAGING MET BETREKKING TOT LANDBOUWSCHADE

Welke preventieve maatregelen zijn en/of zullen worden getroffen om schade te voorkomen?

(Zie toelichting.)

☐ Geur- en smaakstoffen	te weten:
☐ Visuele middelen	te weten:
☐ Akoestische middelen	te weten:
☐ Visueel akoestische middelen	te weten:

☐ Afscherming	te weten:
☐ Teelttechnische maatregelen	te weten:
☐ Afleidende middelen/aanbieden alternatief voedsel	te weten:
☐ Aantrekken natuurlijke vijanden	te weten:

Gedeputeerde Staten zullen pas een ontheffing voor het doden van dieren verlenen als preventieve maatregelen niet baten en er schade dreigt op te treden of reeds is opgetreden.

Is naar uw mening het effect van de toegepaste preventieve middelen voldoende geweest of zal naar uw mening het effect van de toe te passen preventieve maatregelen voldoende zijn?

☐ Ja

x Nee

➔ Zo ja, geef dan aan waarom u het doden van dieren als **aanvullend middel** noodzakelijk acht.

➔ Zo nee, licht dan hieronder toe waarom u tot de conclusie komt dat preventieve maatregelen niet afdoende zijn. Eventueel kunt u dit aangeven op een aparte bijlage. *Geeft u ook aan welke andere alternatieven daarnaast wel aanwezig zijn of overwogen zijn, maar niet zijn gebruikt en waarom niet.*

Meerdere kippen (hobby) spoorloos verdwenen

Dood aangevreten schaap aangetroffen

E. DREIGENDE OF OPGETREDEN SCHADE

Als er naar uw mening al sprake is van belangrijke/ernstige schade of wanneer belangrijke/ernstige schade dreigt, geef dan hieronder aan op welk(e) gewas(sen) of diersoort(en) deze schade betrekking heeft. Daarnaast vermeldt u overige bijzonderheden met betrekking tot de (dreigende) schade. U geeft bij reeds opgetreden schade ook aan of de schade is gemeld bij BIJ12 Unit Faunafonds en zo nee, waarom niet. Indien er onvoldoende ruimte beschikbaar is kunt u hiervoor een extra bijlage toevoegen.

Gewas (groep)	Diersoort(en) (+ aantallen)	Dreigende of reeds opgetreden belangrijke schade	Schade gemeld?
Kippen	4	**spoorloos verdwenen**	nee
Schapen	1	**Dood aangevreten**	nee
			ja/nee
			ja/nee

Onderbouw de dreigende of opgetreden belangrijke/ernstige schade door middel van, bij voorkeur officiële gegevens (bijvoorbeeld BIJ12 Unit Faunafonds,schadetaxaties in voorgaande jaren, enz.).

Wat is de totale oppervlakte aan schadegevoelig gewas waarvoor een ontheffing noodzakelijk wordt geacht en in welke periode heeft en/of verwacht u schade aan het gewas (schadegevoelige periode)?

Geef de totale oppervlakte weer per (gewas)groep.

Gewas(groep)	Oppervlakte	Schadegevoelige periode				periode ontheffing(*)
		van		t/m		
		van		t/m		
		van		t/m		

Let op: Er is reeds belangrijke/ernstige schade ontstaan danwel dreigen te ontstaan. Van belangrijke/ernstige schade aan gewassen is sprake wanneer de schade minimaal 250 euro per geval bedraagt. Geef de totale oppervlakte weer per gewas(groep). Het kwantificeren van de omvang van de mogelijke schade kan in sommige gevallen ook gebeuren door bijvoorbeeld het opgeven van aantallen. Dit is ook het geval wanneer er sprake is van schade aan vee.

(*) als u ontheffing vraagt voor dezelfde periode als de schadegevoelige periode, kunt u volstaan met vermelding "idem". Wilt u in andere gevallen de periode van ontheffing aangeven en motiveren waarom deze afwijkt van de schadegevoelige periode?

Als u bij onderdeel C, optie c, "schade" hebt gekozen, kunt u verder gaan met onderdeel G.

F. (DREIGENDE) SCHADE EN PREVENTIEVE MAATREGELEN INCLUSIEF VERJAGING VAN DE BELANGEN OPGENOMEN ONDER a, b, d, e, BIJ PUNT C

Beschrijf hieronder waarom een ontheffing voor het verstoren of doden van dieren noodzakelijk is. Onderbouw dit met cijfers en/of andere gegevens, waaruit die noodzaak blijkt en geef tevens aan waarom volgens u het effect van de preventieve maatregelen onvoldoende is of zal zijn.

Wilt u hier invullen voor welke periode u ontheffing aanvraagt.

Van	01-01-2019	t/m	31-12-2019		diersoort / middel:	Vos kogelgeweer met kunstlicht
Van		t/m			diersoort / middel:	
Van		t/m			diersoort / middel:	

Argumentatie:

Ik heb mijn schapen op meerder percelen, verspreid over heel Nijeveen, lopen.
Straks gaan de lammeren weer de weide in, dit vergroot het risico op doden door de vos.

Tevens is het aan te bevelen de vossenpopulatie "kort" te houden, zodat de nog aanwezige weidevogels een kans krijgen om goede broedresultaten te realiseren. Vossen roven de nesten leggen en vreten de jonge vogels op of nemen deze mee voor hun jongen.

G. LOCATIE PERCEEL

Geef een omschrijving van de locatie van het 'perceel' (kadastrale gegevens, of duidelijke gebiedsgrenzen zoals wegen of kanalen).

Zie bovenstaande, ik mijn schapen over meerdere percelen in geheel Nijeveen lopen, dus heel Nijeveen kan worden aangemerkt.

Geef zo nauwkeurig mogelijk aan op een bijgevoegde topografische kaart (schaal minimaal 1 : 25.000), waar de (potentiële) percelen zijn gelegen. Op de kaart moet een duidelijk herkenningspunt aanwezig zijn. Vangkooien en kastvallen kunnen op dezelfde topografische kaart worden aangegeven.

In welke gemeente(n) liggen de gronden waarvoor ontheffing wordt aangevraagd?

Nijeveen

H. ONDERTEKENING

Heeft u eerder een ontheffing op basis van de Flora- en Faunawet of de Wet natuurbescherming ontvangen voor bestrijding van dezelfde schade door dezelfde diersoort?

☐ Ja
x Nee
Zo ja, geef hieronder het nummer en jaar aan van de ontheffing op basis van de Flora- en faunawet of wet natuurbescherming.

Jaar:			Nummer ontheffing:	

Kruis hieronder aan welke bijlagen u hebt bijgevoegd bij uw aanvraag.

Altijd verplichte bijlagen:	x	topografische kaart(en) (schaal minimaal 1:25.000)	
Verplicht indien van toepassing:	x	lijst personen die als ontheffinggebruiker optreden→ **(zie deel A)**	
	☐	een uitgebreide onderbouwing van de ontheffingsaanvraag de (te verwachten) schade, preventieve maatregelen, in te zetten middelen etc. **(zie deel D, E, of F)**	
	☐	overige:	

De aanvrager verklaart dat hij/zij:

- alle gegevens naar waarheid heeft verstrekt;
- toestemming verleent aan Gedeputeerde Staten van de provincie Drenthe om alle inlichtingen in te winnen die voor de beoordeling van deze aanvraag nodig worden geacht;
- bekend is met de voorwaarden en verplichtingen ingevolge de Wet natuurbescherming en het daarbij behorende besluit en regeling;
- alle gewenste inlichtingen met betrekking tot de voor de beoordeling en controle benodigde gegevens terstond en naar waarheid zal verstrekken aan de ambtenaren die belast zijn met de behandeling en controle van de aanvraag;
- er mee bekend is dat een ontheffing kan worden ingetrokken, indien hij/zij één of meer uit zijn/haar verbintenis voortvloeiende verplichtingen niet nakomt, dan wel in het kader van de ontheffingverlening onjuiste gegevens heeft verstrekt.

Datum:	04-02-2019
Plaats:	5.1.2e
Naam aanvrager/ondergetekende:	5.1.2e
Handtekening:	

I. VERKLARING POLITIE afd. Bijzondere Wetten

(eerst aanvraagformulier volledig invullen en ondertekenen)

Deze verklaring behoeft enkel te worden ingevuld wanneer de aanvraag betrekking heeft op bijzondere situaties (bijvoorbeeld binnen de bebouwde kom) en het gebruik van een geweer gewenst is. De verklaring dient te worden ingevuld door de politie van de regio waarin de jacht zal worden uitgeoefend.

Bestaat er vanuit de politie bezwaar tegen het verstrekken van de gevraagde ontheffing?

☐ Ja
☐ Nee

Zo ja, wat is de aard van het bezwaar / de bezwaren:

Datum:	
Plaats:	
Naam ondergetekende namens regiopolitie:	
Handtekening en stempel:	

Stuurt u het aanvraagformulier en alle bijlagen naar:

Faunaloket Drenthe
Postbus 122
9400 AC ASSEN
E-mail: info@faunaloketdrenthe.nl
Telefoon: (0592) 36 55 00

Onvolledig ingevulde formulieren, het ontbreken van de benodigde bijlagen en/of het onvoldoende onderbouwen van een aanvraag kan tot gevolg hebben dat de behandeling van uw aanvraag vertraging oploopt.

Het is raadzaam een kopie van het ingevulde aanvraagformulier te bewaren.

TOELICHTING PER VRAAG

Deel A

** Als u (of de eventuele andere ontheffinggebruiker) niet in het bezit bent van een geldige jachtakte, dan verlenen Gedeputeerde Staten doorgaans geen ontheffing voor het doden van dieren door middel van het geweer.

Deel B1 soorten

Toelichting bij de tabel.

Voor de in de tabel genoemde diersoorten zijn Gedeputeerde Staten bevoegd onder voorwaarden ontheffing te verlenen voor verstoren of doden. De genoemde mogelijkheden zijn daarbij denkbaar. Niet voor alle diersoorten zijn alle mogelijkheden relevant of toegestaan. Daar waar op voorhand al geen ontheffing mogelijk of zinvol is, is het vak in de tabel zwart gemaakt. U kunt die mogelijkheid dus niet aankruisen.

Mocht u twijfelen over het soort ontheffing dat u moet aanvragen, neemt u dan vooraf contact op met een van onze medewerkers (telefoonnummer 0592-365500).

1	Ontheffing voor het jagen op bejaagbare soorten, waarop de jacht niet is geopend (konijn, haas, houtduif, fazant en wilde eend)
2	Ontheffing voor het doden van dieren van zonsopkomst tot zonsondergang
3	Ontheffing voor het doden van dieren tussen zonsondergang en zonsopkomst
4	Ontheffing voor het verstoren van vaste rust- en verblijfplaats
5	Ontheffing voor het doden en verstoren van dieren binnen de bebouwde kom of op een vliegveld: ***ontheffingsaanvragen moeten veelal door de gemeente of vliegveldbeheerder worden ingediend***

Deel B2 middelen

Voor een ontheffing waarbij het gebruik van een geweer noodzakelijk is, komen alleen personen in aanmerking die beschikken over een geldige jachtakte. Voor het gebruik van jachtvogels komen alleen personen in aanmerking die beschikken over een geldige valkeniersakte.

Ontheffingen voor het gebruik van kastvallen en vangkooien worden maar zeer beperkt afgegeven. De afgifte vindt plaats op basis van de oppervlakte en de schadegevoeligheid van de gewassen. Daarom moet u een goede beschrijving hiervan opnemen in het aanvraagformulier.

Deel C

Voor vogels en zoogdieren zijn in de Wet natuurbescherming verschillende ontheffingsgronden. De correcte ontheffingsgrond dient hier aangekruist te worden.

Deel D

De Wet natuurbescherming bepaalt dat Gedeputeerde Staten slechts ontheffing verlenen voor het doden of verstoren van dieren op basis van de artikelen 3.3, 3.8 en 3.10 als er geen andere bevredigende oplossing bestaat en als geen afbreuk wordt gedaan aan de 'gunstige staat van instandhouding van de soort'. Dit betekent dat Gedeputeerde Staten bijvoorbeeld geen ontheffing verlenen voor het doden van een beschermde diersoort als schade afdoende kan worden voorkomen. Bij de aanvraag voor een ontheffing moet u daarom aannemelijk maken dat u voldoende preventieve maatregelen hebt genomen. Voor een compleet overzicht van te nemen preventieve maatregelen verwijzen wij u naar de Faunaschade Preventiekits en de Handreiking Faunaschade(http://www.bij12.nl/bij12units/faunafonds/faunaschade-preventiekit-fpk/)

In het aanvraagformulier noemen wij de volgende categorieën van preventieve maatregelen:

Geur- en smaakstoffen

Verspuiting op gewas, stammen, knoppen e.d. (Mesurol, AA-protect), zaaizaadbehandeling (Mesurol, Aachinon)

Visuele middelen

Vogelverschrikkers, ophangen lappen, stroken folie, zakken, vlaggen, kunstsperwer, vlieger, flitslampen, bol.

Akoestische middelen

Ratels, kleppermolentjes, rammelblikjes, schriklint, knalapparaat, ansiapistool, horifon, afspelen geluidsband met angstkreten, schrikgeluiden met wisselend interval (elektronisch).

Visueel akoestische middelen
Razzo-electron, modelvliegtuig, ritselfolie.

Afscherming
Gaasraster, elektrisch raster (schrikdraad netwerk), afdeknetten, spandraden, kuilnetten, afdekzeilen, boommanchetten, gaaskorven, gaaskokers.

Teelttechnische maatregelen
Zaaidiepte aanpassen (dieper zaaien), raskeuze, laten liggen van snoeihout, laten hangen van aangepikt fruit, percelen gelijk inzaaien (risicospreiding).

Afleidende middelen/aanbieden alternatief voedsel
Uitleggen snoeihout, voerakkers, wildweiden, bladakkers, bijvoedering, voederplaatsen.

Aantrekken natuurlijke vijanden
Nestgelegenheid roofvogels, zitpalen roofvogels.

Deel E
Als u ontheffing aanvraagt moet er tenminste sprake zijn van nog te verwachten schade. Een combinatie van reeds opgetreden schade en nog te verwachten schade is ook mogelijk. Het is niet zinvol een aanvraag voor ontheffing aan te vragen als de schade al is opgetreden en er dit jaar geen nieuwe schade meer dreigt. U kunt de feitelijke schadegegevens wel gebruiken voor een eventuele aanvraag voor ontheffing in volgende jaren.

Deel F
Ontheffingen voor luchtverkeer, openbare veiligheid en volksgezondheid kunnen alleen door respectievelijk de vliegveldbeheerder en de gemeente worden aangevraagd.
U moet hier ook de periode vermelden waarvoor ontheffing gevraagd wordt.
In alle gevallen moet u motiveren, bij voorkeur met officiële cijfers en gegevens onderbouwd, waarom u juist voor die periode ontheffing aanvraagt.

Deel H
Wilt u aangeven welke bijlagen u bijvoegt, waar nodig genummerd. Mocht u vragen hebben over de noodzakelijke bijlagen of over de informatie waarvan u verklaart op de hoogte te zijn, dan kunt u contact opnemen met een van de medewerkers van het Faunaloket Drenthe; E-mail: info@faunaloketdrenthe.nl Telefoon: (0592) 36 55 00

Deel I
De bijlage verklaring politie hoeft alleen ingevuld te worden als sprake is van genoemde omstandigheden onder deel I.

De aanvrager verklaart dat hij/zij:

- alle gegevens naar waarheid heeft verstrekt;
- toestemming verleent aan Gedeputeerde Staten van de provincie Drenthe om alle inlichtingen in te winnen die voor de beoordeling van deze aanvraag nodig worden geacht;
- bekend is met de voorwaarden en verplichtingen ingevolge de Wet natuurbescherming en het daarbij behorende besluit en regeling;
- alle gewenste inlichtingen met betrekking tot de voor de beoordeling en controle benodigde gegevens terstond en naar waarheid zal verstrekken aan de ambtenaren die belast zijn met de behandeling en controle van de aanvraag;
- er mee bekend is dat een ontheffing kan worden ingetrokken, indien hij/zij één of meer uit zijn/haar verbintenis voortvloeiende verplichtingen niet nakomt, dan wel in het kader van de ontheffingverlening onjuiste gegevens heeft verstrekt.

Datum:	04-02-2019
Plaats:	5.1.2e
Naam aanvrager/ondergetekende:	5.1.2e
Handtekening:	5.1.2e


Gemeente
Havelte
Nijeveen
Binnenveen
Bovenakkers
Burg Sloompweg
Gorisgoot
Kolderweg
Kolderveen
Meppelerweg
Gasthuisdijk
Schrummelsweg
Kerkweg
Kerkhoven
Nijeveense Bovenboer
Nijeveense Kerkweg
Nieuwlandsche
Derk de Boerweg
Gemeenteweg
Drittelerzand Weg
Laan der Linde Albertszoonweg
Rooseboom
Zonnewaalde

Naam	Voornaam	Adres	Postcode	Woonplaats	Email	Telefoonnummer	Geboortedatum	Nummer Jachtakte	
Jagersver. Nijeveen									
5.1.2e	5.1.2e	5.1.2e	5.1.2e	5.1.2e	5.1.2e @hetnet.nl	5.1.2e	5.1.2e	5.1.2e	
5.1.2e	.1.2	5.1.2e	5.1.2e	5.1.2e	5.1.2e @home.nl	5.1.2e	5.1.2e	5.1.2e	
5.1.2e	5.1.2e	5.1.2e	5.1.2e	5.1.2e	5.1.2e home.nl	5.1.2e	5.1.2e	5.1.2e	
5.1.2e	5.1.2e	5.1.2e	5.1.2e	5.1.2e	5.1.2e @kpnplanet.nl	5.1.2e	5.1.2e	5.1.2e	
5.1.2e	5.1.2e	5.1.2e	5.1.2e	5.1.2e	5.1.2e @planet.nl	5.1.2e	5.1.2e	5.1.2e	

PB BRIEVEN	Registreren ja
Team: VTH omgeving	Kenmerk
Opsteller: dhr. 5.1.2e	Mandaat ja
Paraaf hoofd afdeling	Datum
Paraaf directeur	Datum
Paraaf	
	Wnb beheer en schadebestrijding vos-drachtige ooien en lammeren
Afschrift aan ontheffing + gewaarmerkte kaart naar 5.1.2e, 5.1.2e, 5.1.2e, 5.1.2e 5.1.2i @bij12.nl 5.1.2i @FBEdrenthe.onmicrosoft.com **(inclusief alle bijlagen)** ENKEL OP PAPIER NAAR: nog overige adressen; zie bijlage in afschrift aan: **de ontheffing + gewaarmerkt kaartje**	
Ontheffing voor verzending: Met "alle bijlagen" wordt bedoeld: - GEWAARMERKTE topografische kaartje met gearceerd de schadepercelen **Dus voor overige adressen: alleen de ontheffing + gewaarmerkt kaartje**	**Uiterlijk 12 februari verzenden ivm bekendmaking op 13 februari**

Pagina('s) word(t)/(en) niet verstrekt

2 - 6

Duplicaat (ID 485438)

PB BRIEVEN

Registreren ja

Team: VTH omgeving

Kenmerk

Opsteller: dhr. 5.1.2e

Mandaat ja

Paraaf hoofd afdeling

Datum

Paraaf directeur

Datum

Paraaf

Wnb beheer en schadebestrijding vos-drachtige ooien en lammeren

Afschrift aan ontheffing + gewaarmerkte kaart naar

5.1.2e, 5.1.2e, 5.1.2e, 5.1.2e

Ontheffing voor website

Met “alle bijlagen” wordt bedoeld:

- GEWAARMERKTE topografische kaartje met gearceerd de schadepercelen + bekendmaking

… op website 13 februari

Pagina('s) word(t)/(en) niet verstrekt

2 - 6

Duplicaat (ID 485446)

BEKENDMAKING

Onderwerp: Wet natuurbescherming – ontheffing ter voorkoming van schade; verleende ontheffing

Gedeputeerde Staten van Drenthe delen mee dat zij op grond van artikel 3.10, lid 2 van de Wet natuurbescherming hebben besloten een ontheffing te verlenen voor het bestrijden van vossen met behulp van kunstlicht ter voorkoming van schade aan drachtige ooien en lammeren op percelen rond en in Nijeveen.

U kunt de beschikking en de bijbehorende stukken vanaf 13 februari 2019 tot en met 26 maart 2019 digitaal inzien op de website http://www.provincie.drenthe.nl/actueel/bekendmakingen.

Tot en met 26 maart 2019 kunnen belanghebbenden op grond van het bepaalde in de Algemene wet bestuursrecht bezwaar indienen bij het college van Gedeputeerde Staten van Drenthe. Voor meer informatie over de beroepsprocedure verwijzen wij u naar http://provincie.drenthe.nl/loket/bezwaarschriften

.

provinciehuis Westerbrink 1, Assen
postadres Postbus 122, 9400 AC Assen

www.drenthe.nl
0592 - 36 55 55

provincie Drenthe

Aan:

5.1.2e

5.1.2e

Assen, 12 februari 2019
Ons kenmerk 7/VTH/2019000474
Behandeld door mevrouw 5.1.2e (0592) 5.1.2e
Onderwerp: Aanvraag ontheffing; ex artikel 3.10, lid 2; Wet natuurbescherming
FEF 2019-026

Geachte heer 5.1.2e

Naar aanleiding van uw aanvraag d.d. 4 februari 2019 (ons kenmerk 2019000401) ontvangt u hierbij ons besluit op grond van artikel 3.10 Wet natuurbescherming (Wnb) voor het doden van vossen met behulp van geweer, kunstmatige lichtbron bij het geweer en voor voorzieningen om de prooi te verlichten ter voorkoming van ernstige schade aan drachtige ooien en lammeren. Uw aanvraag staat geregistreerd onder nummer FEF 2019-026.

Overwegingen
De vos is een van nature op het Europese grondgebied van de lidstaten van de Europese Unie voorkomende diersoort. Ingevolge artikel 3.10 lid 1 sub a van de Wet Natuurbescherming is het verboden vossen opzettelijk te doden of te vangen.

Ingevolge artikel 3.10, tweede lid, in samenhang met artikel 3.8, tweede lid van de Wnb kunnen wij, wanneer er geen andere bevredigende oplossing bestaat en indien geen afbreuk wordt gedaan aan een gunstige staat van instandhouding van de soort, een ontheffing verlenen van het bepaalde bij of krachtens artikelen 3.10 lid 1 sub a Wnb, ter voorkoming van ernstige schade aan met name de gewassen, veehouderijen, bossen, visgronden, wateren of andere vormen van eigendom.

Wij zijn van mening dat er geen andere bevredigende oplossing bestaat, zoals artikel 3.8 lid 5 sub a Wnb voorschrijft, om te voorkomen dat vossen tussen zonsondergang en zonsopkomst drachtige ooien en lammeren verwonden en/of doden. In de schapenhouderij is het algemeen gebruikelijk dat schapen gedurende de wintermaanden worden ingeschaard op percelen grasland van melkveehouders. Een perceel wordt enkele dagen tot weken begraasd waarna de schapen verplaatst worden naar het volgende perceel. Het plaatsen van een elektrisch gaasraster is

hierbij een te bewerkelijke methode van afscherming tegen predatie door de vos. In het Flora- en faunabeleidsplan Drenthe wordt afscherming een te grote investering gezien voor incidenteel optredende schade, paragraaf 5.2 onder g. In de maand januari tot aan de lammertijd zijn drachtige ooien extra gevoelig voor verwenteling (het op de rug terecht komen) en hierdoor predatie. De ooien zijn topzwaar doordat ze drachtig zijn en ze hebben aan het einde van de winter een dikke vacht. Naast schapen die drachtig zijn of een dikke vacht hebben, hebben voornamelijk vleesrassen als de Texelaar extra kans op verwenteling. Deze rassen zijn van zichzelf robuust en niet zo lenig en komen minder gemakkelijk overeind. Zeker na regen, als hun vacht nog zwaar is van het water, zijn ze, eenmaal op hun rug gerold, niet meer zelf in staat om overeind te komen (Persbericht Dierenbescherming 2014). Eenmaal verwentelde schapen worden door vossen als prooi beschouwd. Vossen zullen hierbij niet het schaap doden maar zal een levend schaap aanvreten. Hierbij begint de vos aan de weke delen van de onderbuik, meestal het uier. Schapen overleven veelal het aanvreten niet. (J.L. Mulder, 2005, Schapen en vossen in Waterland).

Voor lammeren is een andere bevredigende oplossing het tijdelijk ophokken van de ooien gedurende de lammerperiode. Lammeren mogen pas naar buiten nadat zij twee weken oud zijn. In de meest kwetsbare periode zijn de lammeren hiermee binnen. In de lammertijd begint echter het gras weer te groeien en is het voor de melkgift wenselijk dat de ooien in de weide staan om dit nieuwe gras te eten. Na de verplichte twee weken ophokken mogen de lammeren met de ooien mee de weide in. Deze periode zijn de lammeren nog korte tijd kwetsbaar voor predatie door de vos. Aangezien de lammertijd voornamelijk in maanden februari tot april valt duurt de kwetsbare periode tot juni.

Bij het door de vos doden van een drachtige ooi verliest de schapenhouder ook de ongeboren lammeren. De Nederlandse vleesrassen werpen gemiddeld twee lammeren (Wageningen UR, Handboek schapenhouderij). De gemiddelde kosten zijn derhalve die van het schaap en twee lammeren. De waarde hiervan overstijgt het bedrag van € 250,-- welke aangemerkt wordt als ernstige schade.
Indien het schaap het aanvreten wel overleefd is de economische schade gelijk of groter dan bij een gedood schaap. Een schaap zonder uier is onbruikbaar voor de vermeerdering en de dierenartskosten overstijgen veelal de waarde van het schaap. Bij lammeren is er een aanzienlijk prijsverschil tussen lammeren bestemd voor de slacht of voor de vermeerdering. Aangezien de schapenhouder geen kosten maakt in de periode tot aan verkoop van een slachtrijp lam wordt de verkoopprijs hiervan aangehouden bij de bepaling van de schade. Reeds bij de dood van één drachtige ooi en twee tot drie lammeren kan gesproken worden over ernstige schade.

In artikel 3.1 van het Besluit natuurbescherming is de vos op basis van artikel 3.15 landelijk vrijgesteld. Op basis van deze vrijstelling kan een grondgebruiker, ter voorkoming van schade, het gehele jaar de vos (laten) bejagen op zijn eigendommen. Een soort kan alleen landelijk vrijgesteld worden indien die niet in zijn voortbestaan wordt bedreigd of gevaar loopt. Met het vrijstellen is bepaald dat de gunstige staat van instandhouding van de vos niet in gevaar komt.

Op basis van artikel 3.25 lid 1 Wnb dient in de ontheffing te worden opgenomen welke middelen gebruikt kunnen worden voor de uitvoering. Voor de uitvoering van deze ontheffing worden als middel aangewezen kogelgeweren en hagelgeweren.

Daarnaast biedt artikel 3.26 lid 3 Wnb de basis voor het gebruik van geweren na zonsondergang en voor zonsopkomst en voor middelen welke bij het geweer gebruikt mogen worden. Voor de uitvoering van deze ontheffing wordt een ontheffing verleend van het gestelde in artikel 3.26 lid 2 Wnb en wordt het toegestaan om geweren te gebruiken na zonsondergang en voor zonsopkomst waarbij gebruik wordt gemaakt van een kunstmatige lichtbron bij het geweer (niet aan het geweer vastgemaakt) en van voorzieningen om de prooi te verlichten (kunstlicht boven voerput).

Besluit
Op basis van vorenstaande hebben wij besloten om op basis van artikel 3.10 Wnb een ontheffing te verlenen voor het doden van vossen met behulp van geweer en kunstmatige lichtbron bij het geweer en voor voorzieningen om de prooi te verlichten gedurende de periode tussen zonsondergang en zonsopkomst ter voorkoming van ernstige schade aan drachtige ooien en lammeren. Dit besluit treedt in werking één dag na verzending van dit besluit en geldt tot 1 juni 2019.

Voorwaarden
Wij adviseren u deze zorgvuldig door te nemen, omdat overtreding hiervan strafrechtelijke gevolgen kan hebben of kan leiden tot intrekking van het besluit.

Van de ontheffing mag alleen gebruik gemaakt worden onder de volgende voorwaarden:

1. Deze ontheffing heeft enkel betrekking op het doden van vossen door de in de aanvraag voor ontheffing genoemde personen:
   - 5.1.2e, jachtaktenr. 5.1.2e
   - 5.1.2e jachtaktenr. 5.1.2e
   - 5.1.2e, jachtaktenr 5.1.2e
   - 5.1.2e jachtaktenr. 5.1.2e
   - 5.1.2e, jachtaktenr. 5.1.2e

   met behulp van geweer en kunstmatige lichtbron bij het geweer en voor voorzieningen om de prooi te verlichten gedurende genoemde periode, tussen zonsondergang en zonsopkomst ter plaatse van het schadeperceel, zoals aangegeven op het bij dit besluit behorende gewaarmerkte topografische kaartje. Het is de jachtaktehouder enkel toegestaan om gebruik te maken van de ontheffing in een straal van 500 meter rond percelen met schapen en/of lammeren. Zijn derhalve na verweiding geen schapen en/of lammeren meer aanwezig op een perceel dan kan rond en op het desbetreffende perceel geen gebruik gemaakt worden van de ontheffing. Op het gehele omlijnde gebied kan enkel worden gelichtbakt als op alle in de aanvraag opgegeven percelen schapen en/of lammeren lopen.

2. De grondgebruiker is verplicht alle schade tijdens de looptijd van de ontheffing te melden op www.faunaschade.nl. De schade dient binnen 48 uur nadat deze is opgetreden gemeld te worden zodat deze steekproefsgewijs gevalideerd kan worden. De door vossen aangerichte schade komt niet in aanmerking voor een tegemoetkoming aangezien de vos op de landelijke vrijstellingslijst staat. De gemelde schade hoeft, na het invoeren, niet doorgezet te worden voor een tegemoetkoming (het betalen van de € 300,--).

3. Het gebruik van dit besluit is strikt persoonlijk en is uitsluitend voorbehouden aan de in voorschrift 1 genoemde jachtaktehouders. De jachtaktehouder is verplicht een kopie van dit besluit bij zich te dragen, alsmede een legitimatiebewijs, alsmede de jachtakte. De documenten moeten op eerste vordering van de daartoe bevoegde ambtenaren onmiddellijk ter inzage worden gegeven. De jachtaktehouders hebben toestemming om zich te doen vergezellen.

4. Er kan slechts gebruik worden gemaakt van de ontheffing, nadat de jachtaktehouders in het bezit zijn van een gedagtekende verklaring van de grondgebruiker, waarin de grondgebruiker toestemming geeft voor betreding van de bij hem of haar in gebruik zijnde gronden. Tevens, indien van de openbare weg geschenen en/of geschoten wordt, dient een grondgebruikersverklaring van de wegbeheerder in uw bezit te zijn. De verklaring moet op eerste vordering van de daartoe bevoegde ambtenaren onmiddellijk ter inzage worden gegeven.

5. Handelingen in het kader van deze ontheffing mogen niet geschieden op zon- en feestdagen.

6. Gedode vossen moeten, ter voorkoming van verspreiding van ziekten, direct nadat de vos is bemachtigd, worden opgeruimd en vernietigd.

7. De ontheffing kan door de provincie worden geschorst of ingetrokken indien gewijzigde omstandigheden hiertoe aanleiding geven. De in voorwaarde 1 genoemde personen worden, door het Faunaloket Drenthe, schriftelijk geïnformeerd van de schorsing of intrekking.

8. Rapportageplicht
   Op grond van art 3.13 Wet natuurbescherming dient de jacht(akte)houder alle afschot te rapporteren bij de Faunabeheereenheid (Fbe). Geschoten vossen dienen binnen 48 uur gerapporteerd te worden in het Faunaregistratiesysteem. Voor rapportage van afschot op grond van deze ontheffing wordt door het Faunaloket Drenthe een machtiging in het Faunaregistratiesysteem aangemaakt. Rapportage op deze machtiging kan tot en met uiterlijk 2 juni 2019.

9. Meldingsplicht
   Voordat met het doden van vossen met behulp van het geweer en kunstmatige lichtbron bij het geweer en voor voorzieningen om de prooi te verlichten wordt aangevangen, dient hiervan - bij elk gebruik opnieuw - een werkdag van tevoren melding te worden gemaakt het team Vergunningverlening, Toezicht en Handhaving van de provincie Drenthe. Hiervoor moet het DIGITALE MELDINGSFORMULIER worden gebruikt. Dat is te vinden op www.provincie.drenthe.nl/meldenfaunabeheer
   Bij vorenstaande meldingen dient u datum, aanvangstijd en eindtijd (met een maximale tijdspanne van 3 uur) en de betreffende diersoort van de actie te vermelden.

Vragen en toezicht
Mocht u vragen hebben over dit besluit dan verzoeken wij u contact op te nemen met Faunaloket Drenthe, t.a.v. mevrouw [5.1.2e] Postbus 122, 9400 AC Assen, info@faunaloketdrenthe.nl of telefoon: (0592) 36 55 00.

De toezichthouders van de provincie Drenthe zijn belast met de handhaving van en toezicht op de naleving van de voorschriften van dit besluit.

Rechtsmiddelen
Bent u het niet eens met dit besluit, dan kunt u binnen zes weken na de dag van verzending ervan hiertegen een bezwaarschrift indienen bij het college van gedeputeerde staten van Drenthe. De dag van verzending is de dagtekening van het besluit. Voor meer informatie over het indienen van een bezwaarschrift verwijzen wij u naar http://www.provincie.drenthe.nl/loket/bezwaarschriften

Ter kennisneming is een afschrift van dit besluit toegezonden aan het BIJ12 Unit Faunafonds en de Faunabeheereenheid Drenthe.

Hoogachtend,

Gedeputeerde Staten van Drenthe,
namens dezen,



A. Venekamp,
teammanager Vergunningverlening, Toezicht en Handhaving

Bijlage(n):
ip/coll.

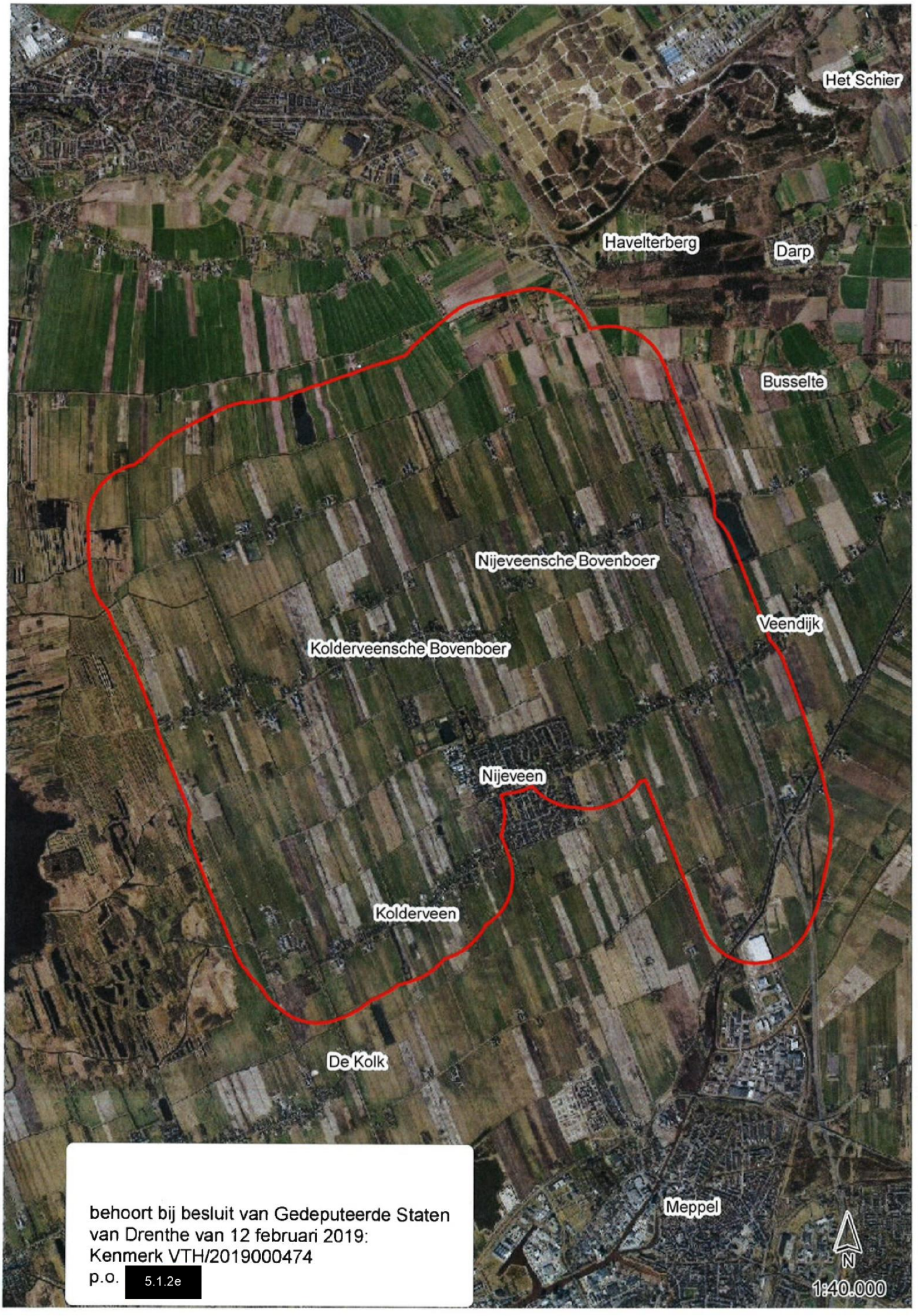

behoort bij besluit van Gedeputeerde Staten van Drenthe van 12 februari 2019:
Kenmerk VTH/2019000474
p.o. 5.1.2e

In afschrift aan:

- 5.1.2e
- 5.1.2e
- 5.1.2e
- 5.1.2e
- 5.1.2e

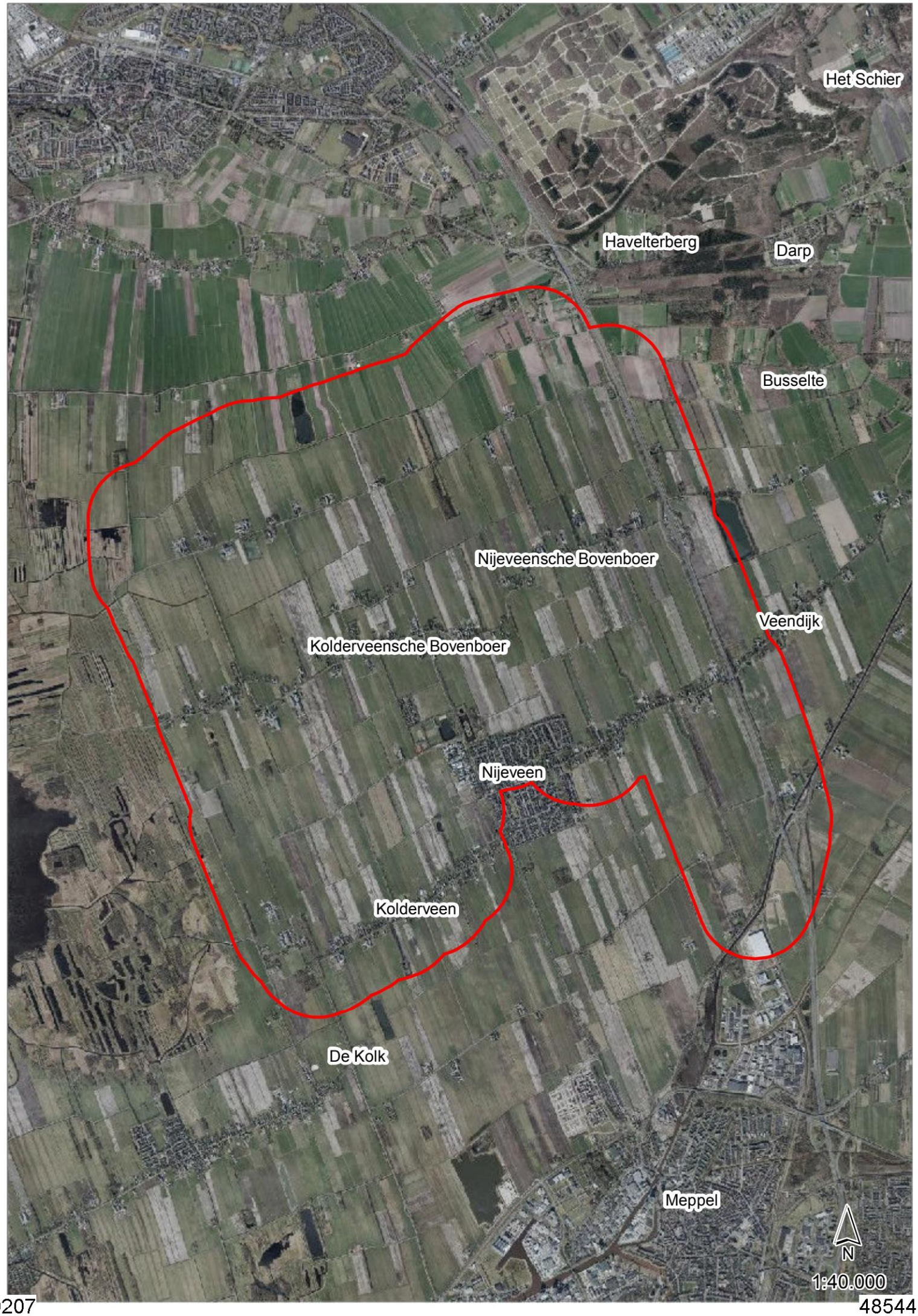
Het Schier
Havelterberg
Darp
Busselte
Nijeveensche Bovenboer
Veendijk
Kolderveensche Bovenboer
Nijeveen
Kolderveen
De Kolk
Meppel
N
1:40.000

0207

485443

To: info@faunaloketdrenthe.nl[info@faunaloketdrenthe.nl]
From: 5.1.2e 5.1.2e
Sent: Mon 2/4/2019 11:04:53 AM
Subject: aanvraag ontheffin ex artikel 3 3 3 10 Wet natuurbescherming
Received: Mon 2/4/2019 11:06:45 AM

Art 3 3-3 10 aangepast Formulier ontheff voor faunaloket.doc
Kaart Nijeveen.pdf
jagersvereniging Nijeveen.xls
Handtekening 5.1.2e Aanvraag ontheffing ex artikel 3 3 3 Wet natuurbescherming.pdf

Hallo
Bijgaand de aanvraag en bijlagen voor een ontheffing voor het bestrijden van de vis met behulp van kunstlicht.
Als bijlage is ook de handtekening in separaat document toegevoegd.
Naast mij hebben ook andere schaaphouders schade door de vos.
Met vriendelijke groet,
5.1.2e
5.1.2e

Bekendmakingen en vergunningen - Nieuwe advertentie / bekendmaking

Via dit formulier kun je advertenties voor publicatie in krant en op de website aanleveren. De deadline is **dinsdagmiddag 12.00 uur**. Alleen advertenties die via dit formulier zijn aangeleverd worden gepubliceerd.
Items gemarkeerd met een * zijn verplicht om in te vullen. Heb je vragen? Neem dan contact op met je communicatieadviseur of met 5.1.2i @drenthe.nl.

Meer informatie over advertenties en bekendmakingen: zie Huisnet.

Algemeen

Producttype	natuurbeschermingsvergunning
Titel / kop (wordt gepubliceerd op website)	Otheffing verleend ter voorkoming van schade
Korte tekst (samenvatting) voor advertentie in krant. Wordt ook op de website gepubliceerd.	Ontheffing verleend voor het bestrijden van vossen met behulp van kunstlicht ter voorkoming van schade aan drachtige ooien en lammeren op percelen rond en in Nijeveen.
Lange tekst (publicatie op website)	62494335_4408361_2019-026_5.1.2e-5.1.2e_con._bekendmaking.docx

Extra gegevens

Publicatiedatum	13-02-2019

Let op: De bekendmaking staat 2 maanden op de website van de provincie Drenthe. Daarna wordt de bekendmaking (met eventuele bijbehorende documenten) automatisch verborgen.

Publiceren in de volgende titels: (max. 2 titels, bekijk de helptekst voor het verspreidingsgebied)	Geen publicatie in krant, alleen op website
Publicatie in Staatscourant (www.staatscourant.nl)?	Nee
Gemeente	Niet van toepassing
Is de bekendmaking vergunning-gerelateerd?	Ja
Locatie - Postcode	
Locatie - Huisnr:	nvt
Start termijn (inzage/bezwaar)	13-02-2019
Einde termijn	26-03-2019

Standaardtekst onderaan advertenties

Op www.provincie.drenthe.nl/bekendmakingen vindt u meer informatie en de mogelijkheden om te reageren. U kunt de stukken ook inzien in het provinciehuis, Westerbrink 1 in Assen, (0592) 36 55 55. Op de hoogte blijven van de bekendmakingen in uw regio van gemeente, waterschap, provincie en Rijk? Abonneer u op de e-mailservice van www.overheid.nl.

Opmerkingen (niet voor publicatie)

Opmerkingen t.b.v. de redactie	
Naam contactpersoon / invuller	5.1.2e
E-mailadres contactpersoon / invuller	5.1.2e @drenthe.nl
Team	Vergunningverlening, Toezicht en Handhaving

Wil je deze advertentietekst ook naar een ander adres sturen (bijvoorbeeld je afdelingssecretariaat)?	Nee
Verwacht je over dit onderwerp (klant) vragen?	Nee

Let op: controleer alle ingevulde velden. Hierna wordt je formulier direct verzonden naar de redactie.

provinciehuis Westerbrink 1, Assen
postadres Postbus 122, 9400 AC Assen

www.drenthe.nl
0592 - 36 55 55

provincie Drenthe

Aan:

Assen, 12 februari 2019
Ons kenmerk 7/VTH/2019000474
Behandeld door mevrouw [redacted] (0592) [redacted]
Onderwerp: Aanvraag ontheffing; ex artikel 3.10, lid 2; Wet natuurbescherming

Geachte heer,

Naar aanleiding van uw aanvraag d.d. 4 februari 2019 (ons kenmerk 2019000401) ontvangt u hierbij ons besluit op grond van artikel 3.10 Wet natuurbescherming (Wnb) voor het doden van vossen met behulp van geweer, kunstmatige lichtbron bij het geweer en voor voorzieningen om de prooi te verlichten ter voorkoming van ernstige schade aan drachtige ooien en lammeren. Uw aanvraag staat geregistreerd onder nummer FEF 2019-026.

Overwegingen
De vos is een van nature op het Europese grondgebied van de lidstaten van de Europese Unie voorkomende diersoort. Ingevolge artikel 3.10 lid 1 sub a van de Wet Natuurbescherming is het verboden vossen opzettelijk te doden of te vangen.

Ingevolge artikel 3.10, tweede lid, in samenhang met artikel 3.8, tweede lid van de Wnb kunnen wij, wanneer er geen andere bevredigende oplossing bestaat en indien geen afbreuk wordt gedaan aan een gunstige staat van instandhouding van de soort, een ontheffing verlenen van het bepaalde bij of krachtens artikelen 3.10 lid 1 sub a Wnb, ter voorkoming van ernstige schade aan met name de gewassen, veehouderijen, bossen, visgronden, wateren of andere vormen van eigendom.

Wij zijn van mening dat er geen andere bevredigende oplossing bestaat, zoals artikel 3.8 lid 5 sub a Wnb voorschrijft, om te voorkomen dat vossen tussen zonsondergang en zonsopkomst drachtige ooien en lammeren verwonden en/of doden. In de schapenhouderij is het algemeen gebruikelijk dat schapen gedurende de wintermaanden worden ingeschaard op percelen grasland van melkveehouders. Een perceel wordt enkele dagen tot weken begraasd waarna de schapen verplaatst worden naar het volgende perceel. Het plaatsen van een elektrisch gaasraster is hierbij een te bewerkelijke methode van afscherming tegen predatie door de vos. In het Flora- en faunabeleidsplan Drenthe wordt afscherming een te grote investering gezien voor incidenteel optredende schade, paragraaf 5.2 onder g. In de maand

januari tot aan de lammertijd zijn drachtige ooien extra gevoelig voor verwenteling (het op de rug terecht komen) en hierdoor predatie. De ooien zijn topzwaar doordat ze drachtig zijn en ze hebben aan het einde van de winter een dikke vacht. Naast schapen die drachtig zijn of een dikke vacht hebben, hebben voornamelijk vleesrassen als de Texelaar extra kans op verwenteling. Deze rassen zijn van zichzelf robuust en niet zo lenig en komen minder gemakkelijk overeind. Zeker na regen, als hun vacht nog zwaar is van het water, zijn ze, eenmaal op hun rug gerold, niet meer zelf in staat om overeind te komen (Persbericht Dierenbescherming 2014). Eenmaal verwentelde schapen worden door vossen als prooi beschouwd. Vossen zullen hierbij niet het schaap doden maar zal een levend schaap aanvreten. Hierbij begint de vos aan de weke delen van de onderbuik, meestal het uier. Schapen overleven veelal het aanvreten niet. (J.L. Mulder, 2005, Schapen en vossen in Waterland).

Voor lammeren is een andere bevredigende oplossing het tijdelijk ophokken van de ooien gedurende de lammerperiode. Lammeren mogen pas naar buiten nadat zij twee weken oud zijn. In de meest kwetsbare periode zijn de lammeren hiermee binnen. In de lammertijd begint echter het gras weer te groeien en is het voor de melkgift wenselijk dat de ooien in de weide staan om dit nieuwe gras te eten. Na de verplichte twee weken ophokken mogen de lammeren met de ooien mee de weide in. Deze periode zijn de lammeren nog korte tijd kwetsbaar voor predatie door de vos. Aangezien de lammertijd voornamelijk in maanden februari tot april valt duurt de kwetsbare periode tot juni.

Bij het door de vos doden van een drachtige ooi verliest de schapenhouder ook de ongeboren lammeren. De Nederlandse vleesrassen werpen gemiddeld twee lammeren (Wageningen UR, Handboek schapenhouderij). De gemiddelde kosten zijn derhalve die van het schaap en twee lammeren. De waarde hiervan overstijgt het bedrag van € 250,- welke aangemerkt wordt als ernstige schade.
Indien het schaap het aanvreten wel overleefd is de economische schade gelijk of groter dan bij een gedood schaap. Een schaap zonder uier is onbruikbaar voor de vermeerdering en de dierenartskosten overstijgen veelal de waarde van het schaap. Bij lammeren is er een aanzienlijk prijsverschil tussen lammeren bestemd voor de slacht of voor de vermeerdering. Aangezien de schapenhouder geen kosten maakt in de periode tot aan verkoop van een slachtrijp lam wordt de verkoopprijs hiervan aangehouden bij de bepaling van de schade. Reeds bij de dood van één drachtige ooi en twee tot drie lammeren kan gesproken worden over ernstige schade.

In artikel 3.1 van het Besluit natuurbescherming is de vos op basis van artikel 3.15 landelijk vrijgesteld. Op basis van deze vrijstelling kan een grondgebruiker, ter voorkoming van schade, het gehele jaar de vos (laten) bejagen op zijn eigendommen. Een soort kan alleen landelijk vrijgesteld worden indien die niet in zijn voortbestaan wordt bedreigd of gevaar loopt. Met het vrijstellen is bepaald dat de gunstige staat van instandhouding van de vos niet in gevaar komt.

Op basis van artikel 3.25 lid 1 Wnb dient in de ontheffing te worden opgenomen welke middelen gebruikt kunnen worden voor de uitvoering. Voor de uitvoering van deze ontheffing worden als middel aangewezen kogelgeweren en hagelgeweren.
Daarnaast biedt artikel 3.26 lid 3 Wnb de basis voor het gebruik van geweren na zonsondergang en voor zonsopkomst en voor middelen welke bij het geweer gebruikt mogen worden. Voor de uitvoering van deze ontheffing wordt een ontheffing verleend

van het gestelde in artikel 3.26 lid 2 Wnb en wordt het toegestaan om geweren te gebruiken na zonsondergang en voor zonsopkomst waarbij gebruik wordt gemaakt van een kunstmatige lichtbron bij het geweer (niet aan het geweer vastgemaakt) en van voorzieningen om de prooi te verlichten (kunstlicht boven voerput).

Besluit
Op basis van vorenstaande hebben wij besloten om op basis van artikel 3.10 Wnb een ontheffing te verlenen voor het doden van vossen met behulp van geweer en kunstmatige lichtbron bij het geweer en voor voorzieningen om de prooi te verlichten gedurende de periode tussen zonsondergang en zonsopkomst ter voorkoming van ernstige schade aan drachtige ooien en lammeren. Dit besluit treedt in werking één dag na verzending van dit besluit en geldt tot 1 juni 2019.

Voorwaarden
Wij adviseren u deze zorgvuldig door te nemen, omdat overtreding hiervan strafrechtelijke gevolgen kan hebben of kan leiden tot intrekking van het besluit.

Van de ontheffing mag alleen gebruik gemaakt worden onder de volgende voorwaarden:

1. Deze ontheffing heeft enkel betrekking op het doden van vossen door de in de aanvraag voor ontheffing genoemde personen met behulp van geweer en kunstmatige lichtbron bij het geweer en voor voorzieningen om de prooi te verlichten gedurende genoemde periode, tussen zonsondergang en zonsopkomst ter plaatse van het schadeperceel, zoals aangegeven op het bij dit besluit behorende gewaarmerkte topografische kaartje.
   Het is de jachtaktehouder enkel toegestaan om gebruik te maken van de ontheffing in een straal van 500 meter rond percelen met schapen en/of lammeren. Zijn derhalve na verweiding geen schapen en/of lammeren meer aanwezig op een perceel dan kan rond en op het desbetreffende perceel geen gebruik gemaakt worden van de ontheffing. Op het gehele omlijnde gebied kan enkel worden gelichtbakt als op alle in de aanvraag opgegeven percelen schapen en/of lammeren lopen.

2. De grondgebruiker is verplicht alle schade tijdens de looptijd van de ontheffing te melden op www.faunaschade.nl. De schade dient binnen 48 uur nadat deze is opgetreden gemeld te worden zodat deze steekproefsgewijs gevalideerd kan worden. De door vossen aangerichte schade komt niet in aanmerking voor een tegemoetkoming aangezien de vos op de landelijke vrijstellingslijst staat. De gemelde schade hoeft, na het invoeren, niet doorgezet te worden voor een tegemoetkoming (het betalen van de € 300,--).

3. Het gebruik van dit besluit is strikt persoonlijk en is uitsluitend voorbehouden aan de in voorschrift 1 genoemde jachtaktehouders. De jachtaktehouder is verplicht een kopie van dit besluit bij zich te dragen, alsmede een legitimatiebewijs, alsmede de jachtakte. De documenten moeten op eerste vordering van de daartoe bevoegde ambtenaren onmiddellijk ter inzage worden gegeven. De jachtaktehouders hebben toestemming om zich te doen vergezellen.

4. Er kan slechts gebruik worden gemaakt van de ontheffing, nadat de jachtaktehouders in het bezit zijn van een gedagtekende verklaring van de grondgebruiker, waarin de grondgebruiker toestemming geeft voor betreding van de bij hem of haar in gebruik zijnde gronden. Tevens, indien van de openbare weg geschenen en/of geschoten wordt, dient een grondgebruikersverklaring van de wegbeheerder in uw bezit te zijn. De verklaring moet op eerste vordering van de daartoe bevoegde ambtenaren onmiddellijk ter inzage worden gegeven.

5. Handelingen in het kader van deze ontheffing mogen niet geschieden op zon- en feestdagen.

6. Gedode vossen moeten, ter voorkoming van verspreiding van ziekten, direct nadat de vos is bemachtigd, worden opgeruimd en vernietigd.

7. De ontheffing kan door de provincie worden geschorst of ingetrokken indien gewijzigde omstandigheden hiertoe aanleiding geven. De in voorwaarde 1 genoemde personen worden, door het Faunaloket Drenthe, schriftelijk geïnformeerd van de schorsing of intrekking.

8. Rapportageplicht
   Op grond van art 3.13 Wet natuurbescherming dient de jacht(akte)houder alle afschot te rapporteren bij de Faunabeheereenheid (Fbe). Geschoten vossen dienen binnen 48 uur gerapporteerd te worden in het Faunaregistratiesysteem. Voor rapportage van afschot op grond van deze ontheffing wordt door het Faunaloket Drenthe een machtiging in het Faunaregistratiesysteem aangemaakt. Rapportage op deze machtiging kan tot en met uiterlijk 2 juni 2019.

9. Meldingsplicht
   Voordat met het doden van vossen met behulp van het geweer en kunstmatige lichtbron bij het geweer en voor voorzieningen om de prooi te verlichten wordt aangevangen, dient hiervan - bij elk gebruik opnieuw - een werkdag van tevoren melding te worden gemaakt het team Vergunningverlening, Toezicht en Handhaving van de provincie Drenthe. Hiervoor moet het DIGITALE MELDINGSFORMULIER worden gebruikt. Dat is te vinden op www.provincie.drenthe.nl/meldenfaunabeheer
   Bij vorenstaande meldingen dient u datum, aanvangstijd en eindtijd (met een maximale tijdspanne van 3 uur) en de betreffende diersoort van de actie te vermelden.

Vragen en toezicht
Mocht u vragen hebben over dit besluit dan verzoeken wij u contact op te nemen met Faunaloket Drenthe, t.a.v. mevrouw [redacted] 5.1.2e Postbus 122, 9400 AC Assen, info@faunaloketdrenthe.nl of telefoon: (0592) 36 55 00.

De toezichthouders van de provincie Drenthe zijn belast met de handhaving van en toezicht op de naleving van de voorschriften van dit besluit.

Rechtsmiddelen
Bent u het niet eens met dit besluit, dan kunt u binnen zes weken na de dag van verzending ervan hiertegen een bezwaarschrift indienen bij het college van gedeputeerde staten van Drenthe. De dag van verzending is de dagtekening van het besluit. Voor meer informatie over het indienen van een bezwaarschrift verwijzen wij u naar http://www.provincie.drenthe.nl/loket/bezwaarschriften

Ter kennisneming is een afschrift van dit besluit toegezonden aan het BIJ12 Unit Faunafonds en de Faunabeheereenheid Drenthe.

Hoogachtend,

Gedeputeerde Staten van Drenthe,
namens dezen,

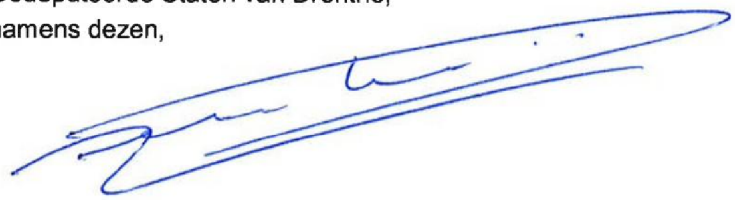

A. Venekamp,
teammanager Vergunningverlening, Toezicht en Handhaving

Bijlage(n):
ip/coll.

PROVINCIE DRENTHE
No.: 2019000407
Ingek.: - 6 FEB. 2019
TEAM: VTH
TE BEH. DOOR: [redacted]
DWS: 8 G.AFD: 04-04-2019

Aanvraag ontheffing ex artikel 3.3 – 3.10 Wet natuurbescherming

Lees voor het invullen eerst de toelichting per vraag.

A. GEGEVENS AANVRAGER

De aanvrager is meestal grondgebruiker (aanvrager is schadebestrijder in beheersgebied Eelde)

Naam:	[redacted] (Jager in gebied)		M
Adres:	[redacted]		
Postcode en plaats:	[redacted]	[redacted]	
Telefoonnummer:	[redacted]		
Faxnummer:			
E-mailadres:	[redacted]@home.nl		
Jachtaktenummer (**):	[redacted]		
Relatienummer provincie:	FEF2018-027 (nummer 2018)		(indien bekend)
Indien aanvrager een rechtspersoon is geef dan hieronder aan:			
Naam en voorletters contactpersoon:	[redacted]		M/
Functie contactpersoon bij aanvrager:	Samen met [redacted] is [redacted] schadebestrijder in het beheersgebied rond de Vosbergen		

Aanvrager is een:

x☐	natuurlijk persoon:	geboortedatum:	21 september 1955
☐	rechtspersoon:	inschrijfnummer Kamer van Koophandel:	
		plaats van inschrijving:	
		datum van inschrijving:	

Gaat u zelf de schade bestrijden?

x☐ Ja ☐

Naam:	[redacted]		M
Geboortedatum:	[redacted]		
Adres:	[redacted]		
Postcode en plaats:	[redacted]	[redacted]	
Telefoonnummer:	[redacted]		
Faxnummer:			
E-mailadres:	[redacted]@hetnet.nl		
Jachtaktenummer (**):	[redacted]		
Relatienummer provincie:			(indien bekend)

* doorhalen wat niet van toepassing is.

** alleen nummers van geldige jachtakten

In te vullen door provincie	1	Aanvraagnummer		3	Paraaf	
	2	Ontvangstdatum		4	Opmerkingen	

B. DIERSOORT EN SOORT ONTHEFFING

Kruis aan voor welke diersoort u een ontheffing aanvraagt en kruis per diersoort aan wat voor soort ontheffing u wenst.
Lees eerst aandachtig de toelichting bij de tabel.

		Soort ontheffing (zie toelichting)	jagen met geweer, buiten jachtseizoen (1)	doden met geweer van zon op tot zon onder (2)	doden met geweer van zon onder tot zon op (3)	verstoren van vaste rust- en verblijfplaats (4)	gebruik vangkooien of kastvallen (5)	doden of verstoren in bebouwde kom of op vliegveld (6)	doden of vangen dmv jachtvogels (7)	verstoren dieren waarvoor geen vrijstelling geldt (8)
		Diersoort								
A	☐	Wilde eend:	☐	☐	■	■	■	☐	■	■
B	☐	Haas:	☐	☐	■	■	■	☐	■	■
C	☐	Konijn:	☐	☐	☐	■	■	☐	☐	■
D	☐	Roek	■	☐	■	■	■	☐	☐	■
		periode 1 dec-15 mrt								
E	☐	Fazant:	☐	☐	■	■	■	☐	☐	☐
F	☐	Vlaamse gaai:	■	☐	■	■	■	☐	☐	☐
G	☐	Meerkoet:	■	☐	■	■	■	☐	■	■
H	☐	Knobbelzwaan :	■	☐	■	☐	■	☐	■	■
I	☐	Spreeuw:	■	☐	■	■	■	☐	☐	■
J	☐	Overzomerende (Grauwe, kol-) gans:	■	☐	■	☐	■	☐	■	■
K	☐	Steenmarter	■	☐	■	■	■	☐	■	☐
L	☐	Verwilderde boerengans:	■	☐	☐	☐	☐	☐	☐	☐
M	☐	Nijlgans:	■	☐	☐	☐	☐	☐	☐	☐
N		**Vos:**			X					
O		Overige								

C. REDEN ONTHEFFING

Om welke reden wordt een ontheffing aangevraagd?
(Slechts één antwoord invullen! Indien u voor meerdere mogelijkheden een ontheffing wilt aanvragen dient u meerdere aanvraagformulieren in te vullen.)

a.	☐	in het belang van de volksgezondheid en de openbare veiligheid.
b.	☐	in het belang van de veiligheid van het luchtverkeer.
c.	X ☐	**ter voorkoming van belangrijke schade aan gewassen, vee, bossen, bedrijfsmatige visserij en wateren.**
d.	☐	ter bescherming van flora en fauna.
e.	☐	Met het oog op andere belangen: • steenmarters in gebouwen • konijnen op sportvelden, industrieterreinen of begraafplaatsen • vossen op sportvelden of industrieterreinen • vossen bij niet bedrijfsmatig gehouden vee

Als u hier mogelijkheid a, b, d of e hebt gekozen, kunt u verder gaan met onderdeel F.
Als u hebt gekozen voor mogelijkheid c, ga dan verder met onderdeel D.

D. PREVENTIEVE MAATREGELEN INCLUSIEF VERJAGING MET BETREKKING TOT LANDBOUWSCHADE

Welke preventieve maatregelen zijn en/of zullen worden getroffen om schade te voorkomen?
(Zie toelichting.)

☐ Geur- en smaakstoffen	te weten:
☐ Visuele middelen	te weten:
☐ Akoestische middelen	te weten:
☐ Visueel akoestische middelen	te weten:
X☐ **Afscherming**	Bij aflammeren zijn ze in een afgesloten stal.
☐ Teelttechnische maatregelen	te weten:
☐ Afleidende middelen/aanbieden alternatief voedsel	te weten:
☐ Aantrekken natuurlijke vijanden	te weten:

Gedeputeerde Staten zullen doorgaans pas een ontheffing voor het doden van dieren verlenen als preventieve maatregelen niet baten en er schade dreigt op te treden of reeds is opgetreden.

Is naar uw mening het effect van de toegepaste preventieve middelen voldoende geweest of zal naar uw mening het effect van de toe te passen preventieve maatregelen voldoende zijn?

☐ Ja

X Nee

➔ Zo ja, geef dan aan waarom u het doden van dieren als **aanvullend middel** noodzakelijk acht.

➔ Zo nee, licht dan hieronder toe waarom u tot de conclusie komt dat preventieve maatregelen niet afdoende zijn. Eventueel kunt u dit aangeven op een aparte bijlage. *Geeft u ook aan welke andere alternatieven daarnaast wel aanwezig zijn of overwogen zijn, maar niet zijn gebruikt en waarom niet.*

Bij aflammeren is de bescherming voldoende.Maar zodra ze in de wei moeten is er onvoldoende preventie mogelijk. Ook de drachtige schapen lopen gedeeltelijk buiten aangezien ze in gedeelten aflammeren.

Het landgoed de Vosbergen bestaat uit veel bos en ruige graslanden rondom en graspercelen in het bos

In het gebied leven veel vossen (op 26 jan 2018 in 1 drift in het gebied 4 vossen geschoten).

E. DREIGENDE OF OPGETREDEN SCHADE

Als er naar uw mening al sprake is van belangrijke schade of wanneer belangrijke schade dreigt, geef dan hieronder aan op welk(e) gewas(sen) of diersoort(en) deze schade betrekking heeft. Daarnaast vermeldt u overige bijzonderheden met betrekking tot de (dreigende) schade. U geeft bij reeds opgetreden schade ook aan of de schade is gemeld bij het Faunafonds en zo nee, waarom niet. Indien er onvoldoende ruimte beschikbaar is kunt u hiervoor een extra bijlage toevoegen.

Gewas (groep)	Diersoort(en) (+ aantallen)	Dreigende of reeds opgetreden belangrijke schade	Schade gemeld?
	Ca 200 schapen		nee
	Ca.300 lammeren		nee
			ja/nee
			ja/nee

Onderbouw de dreigende of opgetreden belangrijke schade door middel van, bij voorkeur officiële gegevens (bijvoorbeeld Faunafonds, schadetaxaties in voorgaande jaren, enz.).

Wat is de totale oppervlakte aan schadegevoelig gewas waarvoor een ontheffing noodzakelijk wordt geacht en in welke periode heeft en/of verwacht u schade aan het gewas (schadegevoelige periode)?

Geef de totale oppervlakte weer per (gewas)groep.

Gewas(groep)	Oppervlakte	Schadegevoelige periode				periode ontheffing(*)
		van		t/m		
		van		t/m		
		van		t/m		

Let op: Er moet belangrijke schade dreigen te ontstaan. Van belangrijke schade aan gewassen is sprake wanneer de schade minimaal 100 euro per ha bedraagt. Geef de totale oppervlakte weer per gewas(groep). Het kwantificeren van de omvang van de mogelijke schade kan in sommige gevallen ook gebeuren door bijvoorbeeld het opgeven van aantallen. Dit is ook het geval wanneer er sprake is van schade aan vee.

(*) als u ontheffing vraagt voor dezelfde periode als de schadegevoelige periode, kunt u volstaan met vermelding "idem". Wilt u in andere gevallen de periode van ontheffing aangeven en motiveren waarom deze afwijkt van de schadegevoelige periode?

Als u bij onderdeel C, optie c, "landbouwschade" hebt gekozen, kunt u verder gaan met onderdeel G.

F. (DREIGENDE) SCHADE EN PREVENTIEVE MAATREGELEN INCLUSIEF VERJAGING IN HET BELANG VAN DE VOLKSGEZONDHEID, OPENBARE VEILIGHEID, LUCHTVERKEER, FLORA EN FAUNA OF ANDERE BELANGEN

Beschrijf hieronder waarom een ontheffing voor het verstoren of doden van dieren noodzakelijk is en in welke periode. Onderbouw dit met cijfers en/of andere gegevens, waaruit die noodzaak blijkt en geef tevens aan waarom volgens u het effect van de preventieve maatregelen onvoldoende is of zal zijn.

Wilt u hier invullen voor welke periode u ontheffing aanvraagt.

Van	**Februari 2019**	t/m	**Juni 2019**		diersoort / middel:	**vos middels lichtbak en geweer**
Van		t/m			diersoort / middel:	
Van		t/m			diersoort / middel:	

Argumentatie:

G. LOCATIE SCHADEPERCEEL

Geef een omschrijving van de locatie van het 'schadeperceel' (kadastrale gegevens, of duidelijke gebiedsgrenzen zoals wegen of kanalen).

Zie bijgevoegde kaart van landgoed en vergunning voorgaande jaren.De weilanden die tot de vosbergen behoren worden gebruikt door schapenhouder 5.1.2e Zijn bedrijf is gevestigd in de Vosbergen aan de 5.1.2e

Het gebied ligt in ons beheersgebied

Geef zo nauwkeurig mogelijk aan op een bijgevoegde topografische kaart (schaal minimaal 1 : 25.000), waar de (potentiële) schadepercelen zijn gelegen. Op de kaart moet een duidelijk herkenningspunt aanwezig zijn. Vangkooien en kastvallen kunnen op dezelfde topografische kaart worden aangegeven.

In welke gemeente(n) liggen de gronden waarvoor ontheffing wordt aangevraagd?

gemeente Tynaarlo

H. ONDERTEKENING

Heeft u eerder een ontheffing op basis van de Flora- en Faunawet ontvangen voor bestrijding van dezelfde schade door dezelfde diersoort?

☐ ☐ Nee (wel in gebied de vosbergen met onderstaande ontheffingsnummers)

Zo ja, geef hieronder het nummer en jaar aan van de ontheffing op basis van de Flora- en faunawet.

Jaar:			Nummer ontheffing Flora- en faunawet:	
2017			FEF2017/022	
2018			FEF2018/027	

Kruis hieronder aan welke bijlagen u heeft bijgevoegd bij uw aanvraag.

Altijd verplichte bijlagen:	X ☐	topografische kaart(en) (schaal minimaal 1:25.000)	
Verplicht indien van toepassing:	☐	lijst personen die als ontheffinggebruiker optreden→ **(zie deel A)**	
	☐	een uitgebreide onderbouwing van de ontheffingsaanvraag ((de te verwachten) schade, preventieve maatregelen, in te zetten middelen etc **(zie deel D, E, of F)**	
	☐	overige:	

De aanvrager verklaart dat hij/zij:

- alle gegevens naar waarheid heeft verstrekt;
- toestemming verleent aan gedeputeerde staten van de provincie Drenthe om alle inlichtingen in te winnen die voor de beoordeling van deze aanvraag nodig worden geacht;
- bekend is met de voorwaarden en verplichtingen ingevolge de Flora- en Faunawet en de daarbij behorende besluiten en regelingen zoals bijvoorbeeld het Besluit Schadebestrijding Dieren en het Jachtbesluit en Besluit Faunabeheer;
- alle gewenste inlichtingen met betrekking tot de voor de beoordeling en controle benodigde gegevens terstond en naar waarheid zal verstrekken aan de ambtenaren die belast zijn met de behandeling en controle van de aanvraag;
- er mee bekend is dat een ontheffing kan worden ingetrokken, indien hij/zij een of meer uit zijn/haar verbintenis voortvloeiende verplichtingen niet nakomt, dan wel in het kader van de ontheffingverlening onjuiste gegevens heeft verstrekt.

Datum:	6 februari 2019
Plaats:	5.1.2e
Naam ondergetekende:	5.1.2e
Handtekening:	

Bijlage: Kaart van gebied de Waterburcht . De Waterburcht maakt onderdeel van en ligt midden in ons beheersgebied.

I. VERKLARING REGIOPOLITIE

(eerst aanvraagformulier volledig invullen en ondertekenen)

Deze verklaring behoeft enkel te worden ingevuld wanneer de aanvraag betrekking heeft op bijzondere situaties (bijvoorbeeld binnen de bebouwde kom) en het gebruik van een geweer gewenst is. De verklaring dient te worden ingevuld door de politie van de regio waarin de jacht zal worden uitgeoefend.

Bestaat er vanuit de regiopolitie bezwaar tegen het verstrekken van de gevraagde ontheffing?

☐ Ja
☐ Nee

Zo ja, wat is de aard van het bezwaar / de bezwaren:

Datum:	
Plaats:	
Naam ondergetekende namens regiopolitie:	
Handtekening en stempel:	

Stuurt u het aanvraagformulier en alle bijlagen naar:

Faunaloket Drenthe
Postbus 50040
9400 LA ASSEN
E-mail: info@faunaloketdrenthe.nl
Telefoon: (0592) 36 55 00

Onvolledig ingevulde formulieren, het ontbreken van de benodigde bijlagen en/of het onvoldoende onderbouwen van een aanvraag kan tot gevolg hebben dat de behandeling van uw aanvraag vertraging oploopt.

Het is raadzaam een kopie van het ingevulde aanvraagformulier te bewaren.

TOELICHTING PER VRAAG

Deel A

** Als u (of de eventuele andere ontheffinggebruiker) niet in het bezit bent van een geldige jachtakte, dan verlenen gedeputeerde staten doorgaans geen ontheffing voor het doden van dieren door middel van het geweer.

Deel B

Toelichting bij de tabel.

Voor de in de tabel genoemde diersoorten zijn gedeputeerde staten bevoegd om onder voorwaarden ontheffing te verlenen voor verstoren of doden. De genoemde mogelijkheden zijn daarbij denkbaar. Niet voor alle diersoorten zijn alle mogelijkheden relevant of toegestaan. Daar waar op voorhand al geen ontheffing mogelijk of zinvol is, is het vak in de tabel zwart gemaakt. U kunt die mogelijkheid dus niet aankruisen.

Mocht u twijfelen over het soort ontheffing dat u moet aanvragen, neemt u dan vooraf contact op met een van onze medewerkers (telefoonnummer 0592- 5.1.2e

1	Ontheffing voor het jagen met een geweer op bejaagbare soorten, waarop de jacht niet is geopend (konijn, haas, houtduif, fazant en wilde eend)
2	Ontheffing voor het doden van dieren van zonsopkomst tot zonsondergang met behulp van het geweer
3	Ontheffing voor het doden van dieren tussen zonsondergang en zonsopkomst met behulp van kunstlicht en geweer
4	Ontheffing voor het verstoren van vaste rust- en verblijfplaats
5	Ontheffing voor het gebruik van een of meerdere vangkooien of kastvallen
6	Ontheffing voor het doden en verstoren van dieren binnen de bebouwde kom of op een vliegveld: ***ontheffingsaanvragen moeten veelal door de gemeente of vliegveldbeheerder worden ingediend***
7	Ontheffing voor het doden en vangen van dieren door middel van jachtvogels.
8	Ontheffing voor het verstoren van dieren waarvoor **geen vrijstelling** geldt op grond van artikel 65 Flora- en Faunawet. Dit betekent dat de betreffende soort dus **niet** voorkomt op: - de landelijke vrijstellingslijst (konijn, houtduif, mol) - de provinciale verordening vrijstelling grondgebruiker (haas, brandgans, grauwe gans, rietgans, kolgans, knobbelzwaan, meerkoet, smient, wilde eend, spreeuw, holenduif, ringmus, kauw, ekster, zwarte kraai en roek).

Voor een ontheffing waarbij het gebruik van een geweer noodzakelijk is, komen alleen personen in aanmerking die beschikken over een geldige jachtakte. Voor het gebruik van jachtvogels komen alleen personen in aanmerking die beschikken over een geldige valkeniersakte.

Ontheffingen voor het gebruik van kastvallen en vangkooien worden maar zeer beperkt afgegeven. De afgifte vindt plaats op basis van de oppervlakte en de schadegevoeligheid van de gewassen. Daarom moet u een goede beschrijving hiervan opnemen in het aanvraagformulier.

Deel C

Hier benadrukken we nogmaals dat in principe alleen de grondgebruikers ontheffing kunnen aanvragen.

Deel D

De Flora- en faunawet bepaalt dat gedeputeerde staten slechts ontheffing verlenen voor het doden of verstoren van dieren op basis van artikel 68 als er geen andere bevredigende oplossing bestaat en als geen afbreuk wordt gedaan aan de 'gunstige staat van instandhouding van de soort'. Dit betekent dat gedeputeerde staten bijvoorbeeld geen ontheffing verlenen voor het doden van beschermde inheemse diersoorten als schade afdoende kan worden voorkomen. Bij de aanvraag voor een ontheffing moet u daarom aannemelijk maken dat u voldoende preventieve maatregelen hebt genomen. Voor een compleet overzicht van te nemen preventieve maatregelen verwijzen wij u naar het handboek Faunaschade van het Faunafonds (www.faunafonds.nl). In het aanvraagformulier noemen wij de volgende categorieën van preventieve maatregelen:

Geur- en smaakstoffen

Verspuiting op gewas, stammen, knoppen e.d. (Mesurol, AA-protect), zaaizaadbehandeling (Mesurol, Aachinon)

Visuele middelen

Vogelverschrikkers, ophangen lappen, stroken folie, zakken, vlaggen, kunstsperwer, vlieger, flitslampen, bol.

Akoestische middelen
Ratels, kleppermolentjes, rammelblikjes, schriklint, knalapparaat, ansiapistool, horifon, afspelen geluidsband met angstkreten, schrikgeluiden met wisselend interval (elektronisch).

Visueel akoestische middelen
Razzo-electron, modelvliegtuig, ritselfolie.

Afscherming
Gaasraster, elektrisch raster (schrikdraad netwerk), afdeknetten, spandraden, kuilnetten, afdekzeilen, boommanchetten, gaaskorven, gaaskokers.

Teelttechnische maatregelen
Zaaidiepte aanpassen (dieper zaaien), raskeuze, laten liggen van snoeihout, laten hangen van aangepikt fruit, percelen gelijk inzaaien (risicospreiding).

Afleidende middelen/aanbieden alternatief voedsel
Uitleggen snoeihout, voerakkers, wildweiden, bladakkers, bijvoedering, voederplaatsen.

Aantrekken natuurlijke vijanden
Nestgelegenheid roofvogels, zitpalen roofvogels.

Deel E
Als u ontheffing aanvraagt moet er ten minste sprake zijn van nog te verwachten schade. Een combinatie van reeds opgetreden schade en nog te verwachten schade is ook mogelijk. Het is niet zinvol een aanvraag voor ontheffing aan te vragen als de schade al is opgetreden en er dit jaar geen nieuwe schade meer dreigt. U kunt de feitelijke schadegegevens wel gebruiken voor een eventuele aanvraag voor ontheffing in volgende jaren.

Deel F
Ontheffingen voor luchtverkeer, openbare veiligheid en volksgezondheid kunnen alleen door respectievelijk de vliegveldbeheerder en de gemeente worden aangevraagd.
U moet hier ook de periode vermelden waarvoor ontheffing gevraagd wordt.
In alle gevallen moet u motiveren, bij voorkeur met officiële cijfers en gegevens onderbouwd, waarom u juist voor die periode ontheffing aanvraagt.

Deel H
Wilt u aangeven welke bijlagen u bijvoegt, waar nodig genummerd. Mocht u vragen hebben over de noodzakelijke bijlagen of over de informatie waarvan u verklaart op de hoogte te zijn, dan kunt u contact opnemen met een van de medewerkers van het team Flora en Fauna Drenthe (zie gegevens onder aan het formulier).

Deel I
De bijlage verklaring Regiopolitie hoeft alleen ingevuld te worden als sprake is van genoemde omstandigheden onder deel I.



kende:	[redacted]
	[redacted]

PB BRIEVEN	Registreren ja
Team: VTH omgeving	Kenmerk
Opsteller: dhr. 5.1.2e	Mandaat ja
Paraaf hoofd afdeling	Datum
Paraaf directeur	Datum
Paraaf	
	Wnb beheer en schadebestrijding vos-drachtige ooien en lammeren
Afschrift aan ontheffing + gewaarmerkte kaart naar 5.1.2e, 5.1.2e, 5.1.2e 5.1.2e 5.1.2i @bij12.nl 5.1.2i @FBEdrenthe.onmicrosoft.com (**inclusief alle bijlagen)** ENKEL OP PAPIER NAAR: nog overige adressen; zie bijlage in afschrift aan: **de ontheffing + gewaarmerkt kaartje**	
Ontheffing voor verzending: Met “alle bijlagen” wordt bedoeld: - GEWAARMERKTE topografische kaartje met gearceerd de schadepercelen **Dus voor overige adressen: alleen de ontheffing + gewaarmerkt kaartje**	**Uiterlijk 12 februari verzenden ivm bekendmaking op 13 februari**

Pagina('s) word(t)/(en) niet verstrekt

2 - 6

Duplicaat (ID 485459)

PB BRIEVEN	Registreren ja
Team: VTH omgeving	Kenmerk
Opsteller: dhr. 5.1.2e	Mandaat ja
Paraaf hoofd afdeling	Datum
Paraaf directeur	Datum
Paraaf	
	Wnb beheer en schadebestrijding vos-drachtige ooien en lammeren
Afschrift aan ontheffing + gewaarmerkte kaart naar 5.1.2e, 5.1.2e, 5.1.2e 5.1.2e	
Ontheffing voor website Met “alle bijlagen” wordt bedoeld: - GEWAARMERKTE topografische kaartje met gearceerd de schadepercelen + bekendmaking	
	… op website 13 februari

Pagina('s) word(t)/(en) niet verstrekt

2 - 6

Duplicaat (ID 485460)

In afschrift aan:

- Dhr. [redacted]
- [redacted]

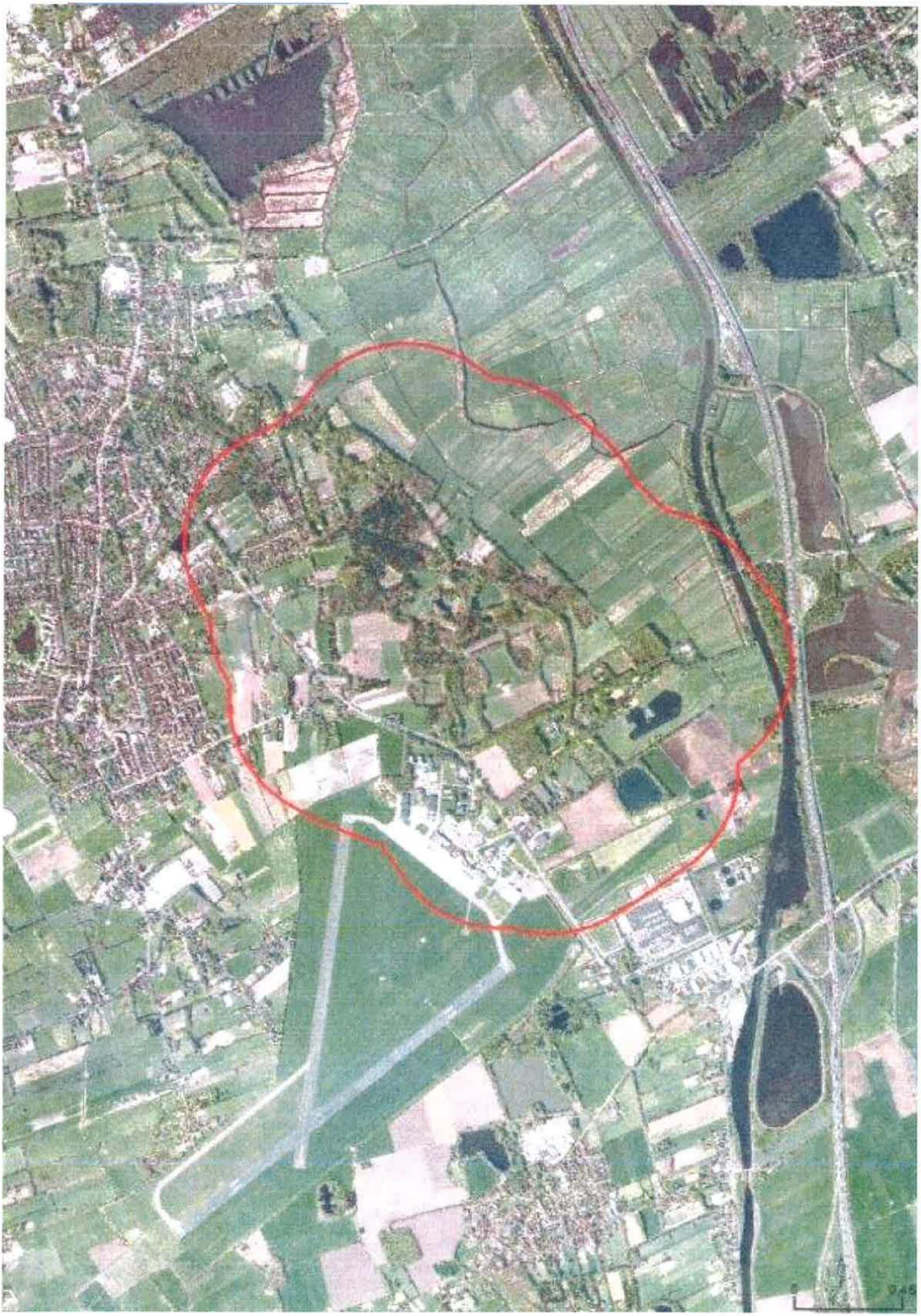

Bekendmakingen en vergunningen - Nieuwe advertentie / bekendmaking

Via dit formulier kun je advertenties voor publicatie in krant en op de website aanleveren. De deadline is **dinsdagmiddag 12.00 uur**. Alleen advertenties die via dit formulier zijn aangeleverd worden gepubliceerd.
Items gemarkeerd met een * zijn verplicht om in te vullen. Heb je vragen? Neem dan contact op met je communicatieadviseur of met 5.1.2i @drenthe.nl.

Meer informatie over advertenties en bekendmakingen: zie Huisnet.

Algemeen

Producttype	natuurbeschermingsvergunning
Titel / kop (wordt gepubliceerd op website)	Ontheffing verleend ter voorkoming van schade
Korte tekst (samenvatting) voor advertentie in krant. Wordt ook op de website gepubliceerd.	Ontheffing verleend voor het bestrijden van vossen met behulp van kunstlicht ter voorkoming van schade aan drachtige ooien en lammeren op percelen aan en rond de Vosbergerlaan te Eelde.
Lange tekst (publicatie op website)	62448421_4400545_2019-027_ 5.1.2e 5.1.2e _con._bekendmaking.docx

Extra gegevens

Publicatiedatum	13-02-2019

Let op: De bekendmaking staat 2 maanden op de website van de provincie Drenthe. Daarna wordt de bekendmaking (met eventuele bijbehorende documenten) automatisch verborgen.

Publiceren in de volgende titels: (max. 2 titels, bekijk de helptekst voor het verspreidingsgebied)	Geen publicatie in krant, alleen op website
Publicatie in Staatscourant (www.staatscourant.nl)?	Nee
Gemeente	Niet van toepassing
Is de bekendmaking vergunning-gerelateerd?	Ja
Locatie - Postcode	
Locatie - Huisnr:	nvt
Start termijn (inzage/bezwaar)	13-02-2019
Einde termijn	26-03-2019

Standaardtekst onderaan advertenties

Op www.provincie.drenthe.nl/bekendmakingen vindt u meer informatie en de mogelijkheden om te reageren. U kunt de stukken ook inzien in het provinciehuis, Westerbrink 1 in Assen, (0592) 36 55 55. Op de hoogte blijven van de bekendmakingen in uw regio van gemeente, waterschap, provincie en Rijk? Abonneer u op de e-mailservice van www.overheid.nl.

Opmerkingen (niet voor publicatie)

Opmerkingen t.b.v. de redactie	
Naam contactpersoon / invuller	5.1.2e
E-mailadres contactpersoon / invuller	5.1.2e @drenthe.nl
Team	Vergunningverlening, Toezicht en Handhaving

Wil je deze advertentietekst ook naar een ander adres sturen (bijvoorbeeld je afdelingssecretariaat)?	Nee
Verwacht je over dit onderwerp (klant) vragen?	Nee

Let op: controleer alle ingevulde velden. Hierna wordt je formulier direct verzonden naar de redactie.

BEKENDMAKING

Onderwerp: Wet natuurbescherming – ontheffing ter voorkoming van schade; verleende ontheffing

Gedeputeerde Staten van Drenthe delen mee dat zij op grond van artikel 3.10, lid 2 van de Wet natuurbescherming hebben besloten een ontheffing te verlenen voor het bestrijden van vossen met behulp van kunstlicht ter voorkoming van schade aan drachtige ooien en lammeren op percelen aan en rond de Vosbergerlaan te Eelde.

U kunt de beschikking en de bijbehorende stukken vanaf 13 februari 2019 tot en met 26 maart 2019 digitaal inzien op de website http://www.provincie.drenthe.nl/actueel/bekendmakingen.

Tot en met 26 maart 2019 kunnen belanghebbenden op grond van het bepaalde in de Algemene wet bestuursrecht bezwaar indienen bij het college van Gedeputeerde Staten van Drenthe. Voor meer informatie over de beroepsprocedure verwijzen wij u naar http://provincie.drenthe.nl/loket/bezwaarschriften

.

provinciehuis Westerbrink 1, Assen
postadres Postbus 122, 9400 AC Assen

www.drenthe.nl
0592 - 36 55 55

provincie Drenthe

Aan:

5.1.2e

5.1.2e

Assen, 12 februari 2019
Ons kenmerk 7/VTH/2019000471
Behandeld door mevrouw 5.1.2e (0592) 5.1.2e
Onderwerp: Aanvraag ontheffing; ex artikel 3.10, lid 2; Wet natuurbescherming
FEF 2019-027

Geachte heer 5.1.2e

Naar aanleiding van uw aanvraag d.d. 6 februari 2019 (ons kenmerk 2019000407) ontvangt u hierbij ons besluit op grond van artikel 3.10 Wet natuurbescherming (Wnb) voor het doden van vossen met behulp van geweer, kunstmatige lichtbron bij het geweer en voor voorzieningen om de prooi te verlichten ter voorkoming van ernstige schade aan drachtige ooien en lammeren. Uw aanvraag staat geregistreerd onder nummer FEF 2019-027.

Overwegingen
De vos is een van nature op het Europese grondgebied van de lidstaten van de Europese Unie voorkomende diersoort. Ingevolge artikel 3.10 lid 1 sub a van de Wet Natuurbescherming is het verboden vossen opzettelijk te doden of te vangen.

Ingevolge artikel 3.10, tweede lid, in samenhang met artikel 3.8, tweede lid van de Wnb kunnen wij, wanneer er geen andere bevredigende oplossing bestaat en indien geen afbreuk wordt gedaan aan een gunstige staat van instandhouding van de soort, een ontheffing verlenen van het bepaalde bij of krachtens artikelen 3.10 lid 1 sub a Wnb, ter voorkoming van ernstige schade aan met name de gewassen, veehouderijen, bossen, visgronden, wateren of andere vormen van eigendom.

Wij zijn van mening dat er geen andere bevredigende oplossing bestaat, zoals artikel 3.8 lid 5 sub a Wnb voorschrijft, om te voorkomen dat vossen tussen zonsondergang en zonsopkomst drachtige ooien en lammeren verwonden en/of doden. In de schapenhouderij is het algemeen gebruikelijk dat schapen gedurende de wintermaanden worden ingeschaard op percelen grasland van melkveehouders. Een perceel wordt enkele dagen tot weken begraasd waarna de schapen verplaatst worden naar het volgende perceel. Het plaatsen van een elektrisch gaasraster is hierbij een te bewerkelijke methode van afscherming tegen predatie door de vos. In

het Flora- en faunabeleidsplan Drenthe wordt afscherming een te grote investering gezien voor incidenteel optredende schade, paragraaf 5.2 onder g. In de maand januari tot aan de lammertijd zijn drachtige ooien extra gevoelig voor verwenteling (het op de rug terecht komen) en hierdoor predatie. De ooien zijn topzwaar doordat ze drachtig zijn en ze hebben aan het einde van de winter een dikke vacht. Naast schapen die drachtig zijn of een dikke vacht hebben, hebben voornamelijk vleesrassen als de Texelaar extra kans op verwenteling. Deze rassen zijn van zichzelf robuust en niet zo lenig en komen minder gemakkelijk overeind. Zeker na regen, als hun vacht nog zwaar is van het water, zijn ze, eenmaal op hun rug gerold, niet meer zelf in staat om overeind te komen (Persbericht Dierenbescherming 2014). Eenmaal verwentelde schapen worden door vossen als prooi beschouwd. Vossen zullen hierbij niet het schaap doden maar zal een levend schaap aanvreten. Hierbij begint de vos aan de weke delen van de onderbuik, meestal het uier. Schapen overleven veelal het aanvreten niet. (J.L. Mulder, 2005, Schapen en vossen in Waterland).

Voor lammeren is een andere bevredigende oplossing het tijdelijk ophokken van de ooien gedurende de lammerperiode. Lammeren mogen pas naar buiten nadat zij twee weken oud zijn. In de meest kwetsbare periode zijn de lammeren hiermee binnen. In de lammertijd begint echter het gras weer te groeien en is het voor de melkgift wenselijk dat de ooien in de weide staan om dit nieuwe gras te eten. Na de verplichte twee weken ophokken mogen de lammeren met de ooien mee de weide in. Deze periode zijn de lammeren nog korte tijd kwetsbaar voor predatie door de vos. Aangezien de lammertijd voornamelijk in maanden februari tot april valt duurt de kwetsbare periode tot juni.

Bij het door de vos doden van een drachtige ooi verliest de schapenhouder ook de ongeboren lammeren. De Nederlandse vleesrassen werpen gemiddeld twee lammeren (Wageningen UR, Handboek schapenhouderij). De gemiddelde kosten zijn derhalve die van het schaap en twee lammeren. De waarde hiervan overstijgt het bedrag van € 250,-- welke aangemerkt wordt als ernstige schade.
Indien het schaap het aanvreten wel overleefd is de economische schade gelijk of groter dan bij een gedood schaap. Een schaap zonder uier is onbruikbaar voor de vermeerdering en de dierenartskosten overstijgen veelal de waarde van het schaap. Bij lammeren is er een aanzienlijk prijsverschil tussen lammeren bestemd voor de slacht of voor de vermeerdering. Aangezien de schapenhouder geen kosten maakt in de periode tot aan verkoop van een slachtrijp lam wordt de verkoopprijs hiervan aangehouden bij de bepaling van de schade. Reeds bij de dood van één drachtige ooi en twee tot drie lammeren kan gesproken worden over ernstige schade.

In artikel 3.1 van het Besluit natuurbescherming is de vos op basis van artikel 3.15 landelijk vrijgesteld. Op basis van deze vrijstelling kan een grondgebruiker, ter voorkoming van schade, het gehele jaar de vos (laten) bejagen op zijn eigendommen. Een soort kan alleen landelijk vrijgesteld worden indien die niet in zijn voortbestaan wordt bedreigd of gevaar loopt. Met het vrijstellen is bepaald dat de gunstige staat van instandhouding van de vos niet in gevaar komt.

Op basis van artikel 3.25 lid 1 Wnb dient in de ontheffing te worden opgenomen welke middelen gebruikt kunnen worden voor de uitvoering. Voor de uitvoering van deze ontheffing worden als middel aangewezen kogelgeweren en hagelgeweren.
Daarnaast biedt artikel 3.26 lid 3 Wnb de basis voor het gebruik van geweren na

zonsondergang en voor zonsopkomst en voor middelen welke bij het geweer gebruikt mogen worden. Voor de uitvoering van deze ontheffing wordt een ontheffing verleend van het gestelde in artikel 3.26 lid 2 Wnb en wordt het toegestaan om geweren te gebruiken na zonsondergang en voor zonsopkomst waarbij gebruik wordt gemaakt van een kunstmatige lichtbron bij het geweer (niet aan het geweer vastgemaakt) en van voorzieningen om de prooi te verlichten (kunstlicht boven voerput).

Besluit
Op basis van vorenstaande hebben wij besloten om op basis van artikel 3.10 Wnb een ontheffing te verlenen voor het doden van vossen met behulp van geweer en kunstmatige lichtbron bij het geweer en voor voorzieningen om de prooi te verlichten gedurende de periode tussen zonsondergang en zonsopkomst ter voorkoming van ernstige schade aan drachtige ooien en lammeren. Dit besluit treedt in werking één dag na verzending van dit besluit en geldt tot 1 juni 2019.

Voorwaarden
Wij adviseren u deze zorgvuldig door te nemen, omdat overtreding hiervan strafrechtelijke gevolgen kan hebben of kan leiden tot intrekking van het besluit.

Van de ontheffing mag alleen gebruik gemaakt worden onder de volgende voorwaarden:

1. Deze ontheffing heeft enkel betrekking op het doden van vossen door de in de aanvraag voor ontheffing genoemde personen:
   - 5.1.2e, jachtaktenr. 5.1.2e
   - 5.1.2e jachtaktenr. 5.1.2e

   met behulp van geweer en kunstmatige lichtbron bij het geweer en voor voorzieningen om de prooi te verlichten gedurende genoemde periode, tussen zonsondergang en zonsopkomst ter plaatse van het schadeperceel, zoals aangegeven op het bij dit besluit behorende gewaarmerkte topografische kaartje. Het is de jachtaktehouder enkel toegestaan om gebruik te maken van de ontheffing in een straal van 500 meter rond percelen met schapen en/of lammeren. Zijn derhalve na verweiding geen schapen en/of lammeren meer aanwezig op een perceel dan kan rond en op het desbetreffende perceel geen gebruik gemaakt worden van de ontheffing. Op het gehele omlijnde gebied kan enkel worden gelichtbakt als op alle in de aanvraag opgegeven percelen schapen en/of lammeren lopen.

2. De grondgebruiker is verplicht alle schade tijdens de looptijd van de ontheffing te melden op www.faunaschade.nl. De schade dient binnen 48 uur nadat deze is opgetreden gemeld te worden zodat deze steekproefsgewijs gevalideerd kan worden. De door vossen aangerichte schade komt niet in aanmerking voor een tegemoetkoming aangezien de vos op de landelijke vrijstellingslijst staat. De gemelde schade hoeft, na het invoeren, niet doorgezet te worden voor een tegemoetkoming (het betalen van de € 300,--).

3. Het gebruik van dit besluit is strikt persoonlijk en is uitsluitend voorbehouden aan de in voorschrift 1 genoemde jachtaktehouders. De jachtaktehouder is verplicht een kopie van dit besluit bij zich te dragen, alsmede een legitimatiebewijs, alsmede de jachtakte. De documenten moeten op eerste vordering van de

daartoe bevoegde ambtenaren onmiddellijk ter inzage worden gegeven. De jachtaktehouders hebben toestemming om zich te doen vergezellen.

4. Er kan slechts gebruik worden gemaakt van de ontheffing, nadat de jachtaktehouders in het bezit zijn van een gedagtekende verklaring van de grondgebruiker, waarin de grondgebruiker toestemming geeft voor betreding van de bij hem of haar in gebruik zijnde gronden. Tevens, indien van de openbare weg geschenen en/of geschoten wordt, dient een grondgebruikersverklaring van de wegbeheerder in uw bezit te zijn. De verklaring moet op eerste vordering van de daartoe bevoegde ambtenaren onmiddellijk ter inzage worden gegeven.

5. Handelingen in het kader van deze ontheffing mogen niet geschieden op zon- en feestdagen.

6. Gedode vossen moeten, ter voorkoming van verspreiding van ziekten, direct nadat de vos is bemachtigd, worden opgeruimd en vernietigd.

7. De ontheffing kan door de provincie worden geschorst of ingetrokken indien gewijzigde omstandigheden hiertoe aanleiding geven. De in voorwaarde 1 genoemde personen worden, door het Faunaloket Drenthe, schriftelijk geïnformeerd van de schorsing of intrekking.

8. Rapportageplicht
   Op grond van art 3.13 Wet natuurbescherming dient de jacht(akte)houder alle afschot te rapporteren bij de Faunabeheereenheid (Fbe). Geschoten vossen dienen binnen 48 uur gerapporteerd te worden in het Faunaregistratiesysteem. Voor rapportage van afschot op grond van deze ontheffing wordt door het Faunaloket Drenthe een machtiging in het Faunaregistratiesysteem aangemaakt. Rapportage op deze machtiging kan tot en met uiterlijk 2 juni 2019.

9. Meldingsplicht
   Voordat met het doden van vossen met behulp van het geweer en kunstmatige lichtbron bij het geweer en voor voorzieningen om de prooi te verlichten wordt aangevangen, dient hiervan - bij elk gebruik opnieuw - een werkdag van tevoren melding te worden gemaakt het team Vergunningverlening, Toezicht en Handhaving van de provincie Drenthe. Hiervoor moet het DIGITALE MELDINGSFORMULIER worden gebruikt. Dat is te vinden op www.provincie.drenthe.nl/meldenfaunabeheer
   Bij vorenstaande meldingen dient u datum, aanvangstijd en eindtijd (met een maximale tijdspanne van 3 uur) en de betreffende diersoort van de actie te vermelden.

Vragen en toezicht
Mocht u vragen hebben over dit besluit dan verzoeken wij u contact op te nemen met Faunaloket Drenthe, t.a.v. mevrouw [redacted] Postbus 122, 9400 AC Assen, info@faunaloketdrenthe.nl of telefoon: (0592) 36 55 00.

De toezichthouders van de provincie Drenthe zijn belast met de handhaving van en toezicht op de naleving van de voorschriften van dit besluit.

Rechtsmiddelen
Bent u het niet eens met dit besluit, dan kunt u binnen zes weken na de dag van verzending ervan hiertegen een bezwaarschrift indienen bij het college van gedeputeerde staten van Drenthe. De dag van verzending is de dagtekening van het besluit. Voor meer informatie over het indienen van een bezwaarschrift verwijzen wij u naar http://www.provincie.drenthe.nl/loket/bezwaarschriften

Ter kennisneming is een afschrift van dit besluit toegezonden aan het BIJ12 Unit Faunafonds en de Faunabeheereenheid Drenthe.

Hoogachtend,

Gedeputeerde Staten van Drenthe,
namens dezen,

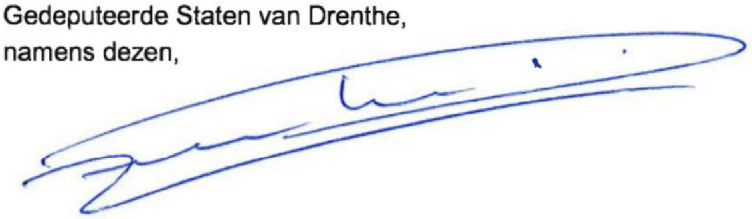

A. Venekamp,
teammanager Vergunningverlening, Toezicht en Handhaving

Bijlage(n):
ip/coll.

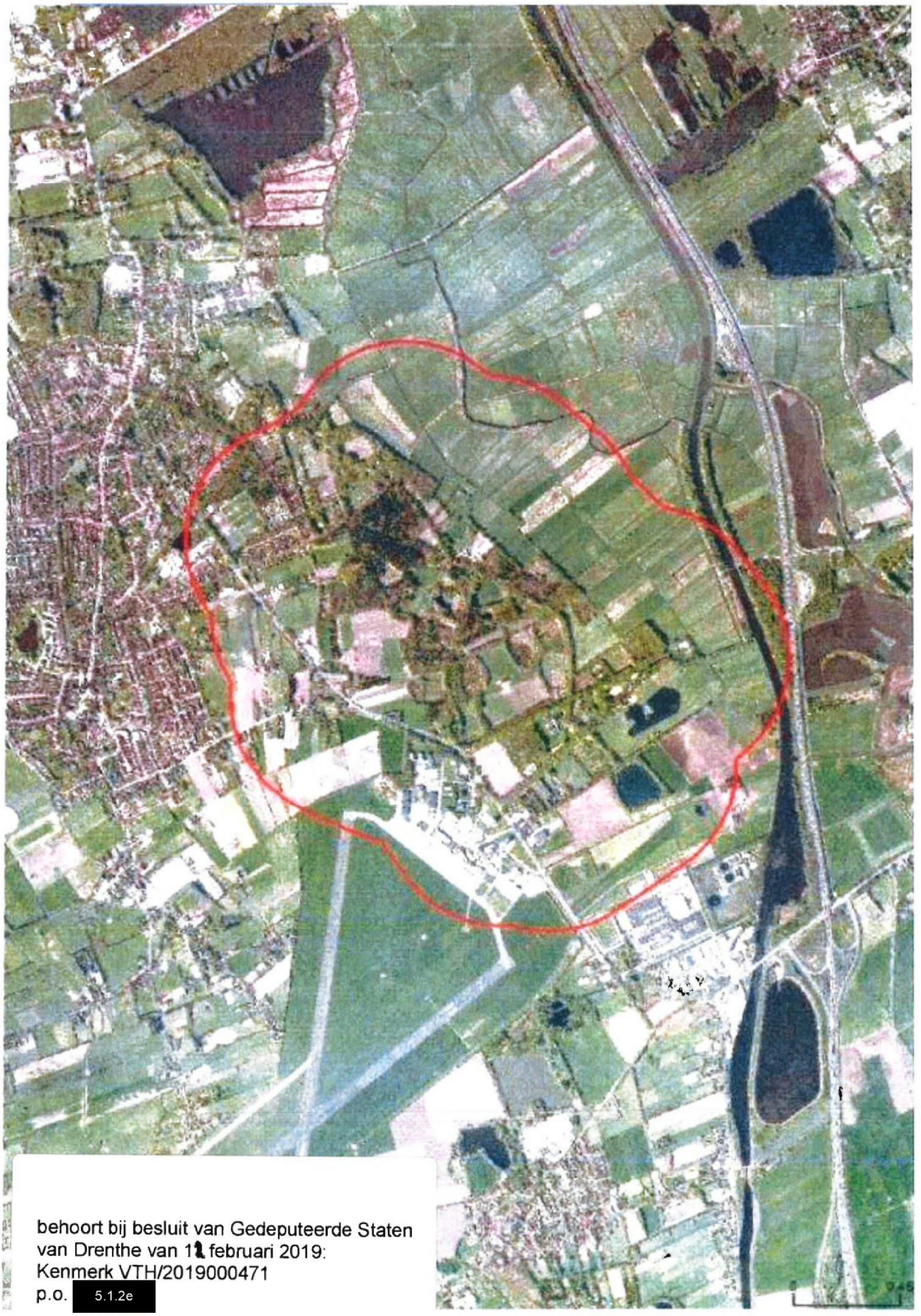

behoort bij besluit van Gedeputeerde Staten
van Drenthe van 12 februari 2019:
Kenmerk VTH/2019000471
p.o. 5.1.2e

provinciehuis Westerbrink 1, Assen
postadres Postbus 122, 9400 AC Assen

www.drenthe.nl
0592 - 36 55 55

provincie Drenthe

Aan:

Assen,12 februari 2019
Ons kenmerk 7/VTH/2019000471
Behandeld door mevrouw [redacted] (0592) [redacted]
Onderwerp: Aanvraag ontheffing; ex artikel 3.10, lid 2; Wet natuurbescherming

Geachte heer,

Naar aanleiding van uw aanvraag d.d. 6 februari 2019 (ons kenmerk 2019000407) ontvangt u hierbij ons besluit op grond van artikel 3.10 Wet natuurbescherming (Wnb) voor het doden van vossen met behulp van geweer, kunstmatige lichtbron bij het geweer en voor voorzieningen om de prooi te verlichten ter voorkoming van ernstige schade aan drachtige ooien en lammeren. Uw aanvraag staat geregistreerd onder nummer FEF 2019-027.

Overwegingen
De vos is een van nature op het Europese grondgebied van de lidstaten van de Europese Unie voorkomende diersoort. Ingevolge artikel 3.10 lid 1 sub a van de Wet Natuurbescherming is het verboden vossen opzettelijk te doden of te vangen.

Ingevolge artikel 3.10, tweede lid, in samenhang met artikel 3.8, tweede lid van de Wnb kunnen wij, wanneer er geen andere bevredigende oplossing bestaat en indien geen afbreuk wordt gedaan aan een gunstige staat van instandhouding van de soort, een ontheffing verlenen van het bepaalde bij of krachtens artikelen 3.10 lid 1 sub a Wnb, ter voorkoming van ernstige schade aan met name de gewassen, veehouderijen, bossen, visgronden, wateren of andere vormen van eigendom.

Wij zijn van mening dat er geen andere bevredigende oplossing bestaat, zoals artikel 3.8 lid 5 sub a Wnb voorschrijft, om te voorkomen dat vossen tussen zonsondergang en zonsopkomst drachtige ooien en lammeren verwonden en/of doden. In de schapenhouderij is het algemeen gebruikelijk dat schapen gedurende de wintermaanden worden ingeschaard op percelen grasland van melkveehouders. Een perceel wordt enkele dagen tot weken begraasd waarna de schapen verplaatst worden naar het volgende perceel. Het plaatsen van een elektrisch gaasraster is hierbij een te bewerkelijke methode van afscherming tegen predatie door de vos. In het Flora- en faunabeleidsplan Drenthe wordt afscherming een te grote investering gezien voor incidenteel optredende schade, paragraaf 5.2 onder g. In de maand januari tot aan de lammertijd zijn drachtige ooien extra gevoelig voor verwenteling (het

op de rug terecht komen) en hierdoor predatie. De ooien zijn topzwaar doordat ze drachtig zijn en ze hebben aan het einde van de winter een dikke vacht. Naast schapen die drachtig zijn of een dikke vacht hebben, hebben voornamelijk vleesrassen als de Texelaar extra kans op verwenteling. Deze rassen zijn van zichzelf robuust en niet zo lenig en komen minder gemakkelijk overeind. Zeker na regen, als hun vacht nog zwaar is van het water, zijn ze, eenmaal op hun rug gerold, niet meer zelf in staat om overeind te komen (Persbericht Dierenbescherming 2014). Eenmaal verwentelde schapen worden door vossen als prooi beschouwd. Vossen zullen hierbij niet het schaap doden maar zal een levend schaap aanvreten. Hierbij begint de vos aan de weke delen van de onderbuik, meestal het uier. Schapen overleven veelal het aanvreten niet. (J.L. Mulder, 2005, Schapen en vossen in Waterland).

Voor lammeren is een andere bevredigende oplossing het tijdelijk ophokken van de ooien gedurende de lammerperiode. Lammeren mogen pas naar buiten nadat zij twee weken oud zijn. In de meest kwetsbare periode zijn de lammeren hiermee binnen. In de lammertijd begint echter het gras weer te groeien en is het voor de melkgift wenselijk dat de ooien in de weide staan om dit nieuwe gras te eten. Na de verplichte twee weken ophokken mogen de lammeren met de ooien mee de weide in. Deze periode zijn de lammeren nog korte tijd kwetsbaar voor predatie door de vos. Aangezien de lammertijd voornamelijk in maanden februari tot april valt duurt de kwetsbare periode tot juni.

Bij het door de vos doden van een drachtige ooi verliest de schapenhouder ook de ongeboren lammeren. De Nederlandse vleesrassen werpen gemiddeld twee lammeren (Wageningen UR, Handboek schapenhouderij). De gemiddelde kosten zijn derhalve die van het schaap en twee lammeren. De waarde hiervan overstijgt het bedrag van € 250,-- welke aangemerkt wordt als ernstige schade.
Indien het schaap het aanvreten wel overleefd is de economische schade gelijk of groter dan bij een gedood schaap. Een schaap zonder uier is onbruikbaar voor de vermeerdering en de dierenartskosten overstijgen veelal de waarde van het schaap. Bij lammeren is er een aanzienlijk prijsverschil tussen lammeren bestemd voor de slacht of voor de vermeerdering. Aangezien de schapenhouder geen kosten maakt in de periode tot aan verkoop van een slachtrijp lam wordt de verkoopprijs hiervan aangehouden bij de bepaling van de schade. Reeds bij de dood van één drachtige ooi en twee tot drie lammeren kan gesproken worden over ernstige schade.

In artikel 3.1 van het Besluit natuurbescherming is de vos op basis van artikel 3.15 landelijk vrijgesteld. Op basis van deze vrijstelling kan een grondgebruiker, ter voorkoming van schade, het gehele jaar de vos (laten) bejagen op zijn eigendommen. Een soort kan alleen landelijk vrijgesteld worden indien die niet in zijn voortbestaan wordt bedreigd of gevaar loopt. Met het vrijstellen is bepaald dat de gunstige staat van instandhouding van de vos niet in gevaar komt.

Op basis van artikel 3.25 lid 1 Wnb dient in de ontheffing te worden opgenomen welke middelen gebruikt kunnen worden voor de uitvoering. Voor de uitvoering van deze ontheffing worden als middel aangewezen kogelgeweren en hagelgeweren.
Daarnaast biedt artikel 3.26 lid 3 Wnb de basis voor het gebruik van geweren na zonsondergang en voor zonsopkomst en voor middelen welke bij het geweer gebruikt mogen worden. Voor de uitvoering van deze ontheffing wordt een ontheffing verleend van het gestelde in artikel 3.26 lid 2 Wnb en wordt het toegestaan om geweren te

gebruiken na zonsondergang en voor zonsopkomst waarbij gebruik wordt gemaakt van een kunstmatige lichtbron bij het geweer (niet aan het geweer vastgemaakt) en van voorzieningen om de prooi te verlichten (kunstlicht boven voerput).

Besluit
Op basis van vorenstaande hebben wij besloten om op basis van artikel 3.10 Wnb een ontheffing te verlenen voor het doden van vossen met behulp van geweer en kunstmatige lichtbron bij het geweer en voor voorzieningen om de prooi te verlichten gedurende de periode tussen zonsondergang en zonsopkomst ter voorkoming van ernstige schade aan drachtige ooien en lammeren. Dit besluit treedt in werking één dag na verzending van dit besluit en geldt tot 1 juni 2019.

Voorwaarden
Wij adviseren u deze zorgvuldig door te nemen, omdat overtreding hiervan strafrechtelijke gevolgen kan hebben of kan leiden tot intrekking van het besluit.

Van de ontheffing mag alleen gebruik gemaakt worden onder de volgende voorwaarden:

1. Deze ontheffing heeft enkel betrekking op het doden van vossen door de in de aanvraag voor ontheffing genoemde personen met behulp van geweer en kunstmatige lichtbron bij het geweer en voor voorzieningen om de prooi te verlichten gedurende genoemde periode, tussen zonsondergang en zonsopkomst ter plaatse van het schadeperceel, zoals aangegeven op het bij dit besluit behorende gewaarmerkte topografische kaartje.
   Het is de jachtaktehouder enkel toegestaan om gebruik te maken van de ontheffing in een straal van 500 meter rond percelen met schapen en/of lammeren. Zijn derhalve na verweiding geen schapen en/of lammeren meer aanwezig op een perceel dan kan rond en op het desbetreffende perceel geen gebruik gemaakt worden van de ontheffing. Op het gehele omlijnde gebied kan enkel worden gelichtbakt als op alle in de aanvraag opgegeven percelen schapen en/of lammeren lopen.

2. De grondgebruiker is verplicht alle schade tijdens de looptijd van de ontheffing te melden op www.faunaschade.nl. De schade dient binnen 48 uur nadat deze is opgetreden gemeld te worden zodat deze steekproefsgewijs gevalideerd kan worden. De door vossen aangerichte schade komt niet in aanmerking voor een tegemoetkoming aangezien de vos op de landelijke vrijstellingslijst staat. De gemelde schade hoeft, na het invoeren, niet doorgezet te worden voor een tegemoetkoming (het betalen van de € 300,--).

3. Het gebruik van dit besluit is strikt persoonlijk en is uitsluitend voorbehouden aan de in voorschrift 1 genoemde jachtaktehouders. De jachtaktehouder is verplicht een kopie van dit besluit bij zich te dragen, alsmede een legitimatiebewijs, alsmede de jachtakte. De documenten moeten op eerste vordering van de daartoe bevoegde ambtenaren onmiddellijk ter inzage worden gegeven. De jachtaktehouders hebben toestemming om zich te doen vergezellen.

4. Er kan slechts gebruik worden gemaakt van de ontheffing, nadat de jachtaktehouders in het bezit zijn van een gedagtekende verklaring van de

grondgebruiker, waarin de grondgebruiker toestemming geeft voor betreding van de bij hem of haar in gebruik zijnde gronden. Tevens, indien van de openbare weg geschenen en/of geschoten wordt, dient een grondgebruikersverklaring van de wegbeheerder in uw bezit te zijn. De verklaring moet op eerste vordering van de daartoe bevoegde ambtenaren onmiddellijk ter inzage worden gegeven.

5. Handelingen in het kader van deze ontheffing mogen niet geschieden op zon- en feestdagen.

6. Gedode vossen moeten, ter voorkoming van verspreiding van ziekten, direct nadat de vos is bemachtigd, worden opgeruimd en vernietigd.

7. De ontheffing kan door de provincie worden geschorst of ingetrokken indien gewijzigde omstandigheden hiertoe aanleiding geven. De in voorwaarde 1 genoemde personen worden, door het Faunaloket Drenthe, schriftelijk geïnformeerd van de schorsing of intrekking.

8. Rapportageplicht
   Op grond van art 3.13 Wet natuurbescherming dient de jacht(akte)houder alle afschot te rapporteren bij de Faunabeheereenheid (Fbe). Geschoten vossen dienen binnen 48 uur gerapporteerd te worden in het Faunaregistratiesysteem. Voor rapportage van afschot op grond van deze ontheffing wordt door het Faunaloket Drenthe een machtiging in het Faunaregistratiesysteem aangemaakt. Rapportage op deze machtiging kan tot en met uiterlijk 2 juni 2019.

9. Meldingsplicht
   Voordat met het doden van vossen met behulp van het geweer en kunstmatige lichtbron bij het geweer en voor voorzieningen om de prooi te verlichten wordt aangevangen, dient hiervan - bij elk gebruik opnieuw - een werkdag van tevoren melding te worden gemaakt het team Vergunningverlening, Toezicht en Handhaving van de provincie Drenthe. Hiervoor moet het DIGITALE MELDINGSFORMULIER worden gebruikt. Dat is te vinden op www.provincie.drenthe.nl/meldenfaunabeheer
   Bij vorenstaande meldingen dient u datum, aanvangstijd en eindtijd (met een maximale tijdspanne van 3 uur) en de betreffende diersoort van de actie te vermelden.

Vragen en toezicht
Mocht u vragen hebben over dit besluit dan verzoeken wij u contact op te nemen met Faunaloket Drenthe, t.a.v. mevrouw [redacted] 5.1.2e Postbus 122, 9400 AC Assen, info@faunaloketdrenthe.nl of telefoon: (0592) 36 55 00.

De toezichthouders van de provincie Drenthe zijn belast met de handhaving van en toezicht op de naleving van de voorschriften van dit besluit.

Rechtsmiddelen
Bent u het niet eens met dit besluit, dan kunt u binnen zes weken na de dag van verzending ervan hiertegen een bezwaarschrift indienen bij het college van

gedeputeerde staten van Drenthe. De dag van verzending is de dagtekening van het besluit. Voor meer informatie over het indienen van een bezwaarschrift verwijzen wij u naar http://www.provincie.drenthe.nl/loket/bezwaarschriften

Ter kennisneming is een afschrift van dit besluit toegezonden aan het BIJ12 Unit Faunafonds en de Faunabeheereenheid Drenthe.

Hoogachtend,

Gedeputeerde Staten van Drenthe,
namens dezen,

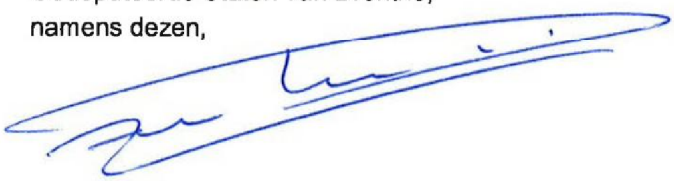

A. Venekamp,
teammanager Vergunningverlening, Toezicht en Handhaving

Bijlage(n):
ip/coll.

PROVINCIE DRENTHE
No.: 2019000406
Ingek.: - 6 FEB. 2019
TEAM: VTH
TE BEH. DOOR: 5.1.2e
DWS: 8 | G.AFD.: 04-04-2019

Aanvraag ontheffing ex artikel 3.3 – 3.10 Wet natuurbescherming

Lees voor het invullen eerst de toelichting per vraag.

A. GEGEVENS AANVRAGER

De aanvrager is meestal grondgebruiker

Naam:	5.1.2e	M
Adres:	5.1.2e	
Postcode en plaats:	5.1.2e	5.1.2e
Telefoonnummer:	5.1.2e	
Faxnummer:		
E-mailadres:	5.1.2e nl	
Jachtaktenummer (**):		
Relatienummer provincie:		(indien bekend)
Indien aanvrager een rechtspersoon is geef dan hieronder aan:		
Naam en voorletters contactpersoon:	5.1.2e	M/
Functie contactpersoon bij aanvrager:	5.1.2e	

Aanvrager is een:

☐	natuurlijk persoon:	geboortedatum:	9 april 1962
☐	rechtspersoon:	inschrijfnummer Kamer van Koophandel:	5.1.2e
		plaats van inschrijving:	
		datum van inschrijving:	

Gaat u zelf de schade bestrijden?

x☐ nee ☐ Schade wordt bestreden door 5.1.2e

Naam:	5.1.2e	M
Geboortedatum:	5.1.2e	
Adres:	5.1.2e	
Postcode en plaats:	5.1.2e	5.1.2e
Telefoonnummer:	5.1.2e	
Faxnummer:		
E-mailadres:	5.1.2e @home.nl	
Jachtaktenummer (**):	5.1.2e	
Relatienummer provincie:		(indien bekend)

* doorhalen wat niet van toepassing is.

** alleen nummers van geldige jachtakten

In te vullen door provincie	1	Aanvraagnummer		3	Paraaf	
	2	Ontvangstdatum		4	Opmerkingen	

B. DIERSOORT EN SOORT ONTHEFFING

Kruis aan voor welke diersoort u een ontheffing aanvraagt en kruis per diersoort aan wat voor soort ontheffing u wenst.
Lees eerst aandachtig de toelichting bij de tabel.

		Soort ontheffing (zie toelichting)	jagen met geweer, buiten jachtseizoen (1)	doden met geweer van zon op tot zon onder (2)	doden met geweer van zon onder tot zon op (3)	verstoren van vaste rust- en verblijfplaats (4)	gebruik vangkooien of kastvallen (5)	doden of verstoren in bebouwde kom of op vliegveld (6)	doden of vangen dmv jachtvogels (7)	verstoren dieren waarvoor geen vrijstelling geldt (8)
		Diersoort								
A	☐	Wilde eend:	☐	☐	■	■	■	☐	■	■
B	☐	Haas:	☐	☐	■	■	■	☐	■	■
C	☐	Konijn:	☐	☐	☐	■	■	☐	☐	■
D	☐	Roek	■	☐	■	■	■	☐	☐	■
		periode 1 dec-15 mrt								
E	☐	Fazant:	☐	☐	■	■	■	☐	☐	☐
F	☐	Vlaamse gaai:	■	☐	■	■	■	☐	☐	☐
G	☐	Meerkoet:	■	☐	■	■	■	☐	■	■
H	☐	Knobbelzwaan :	■	☐	■	☐	■	☐	■	■
I	☐	Spreeuw:	■	☐	■	■	■	☐	☐	■
J	☐	Overzomerende (Grauwe, kol-) gans:	■	☐	■	☐	■	☐	■	■
K	☐	Steenmarter	■	☐	■	■	■	☐	■	☐
L	☐	Verwilderde boerengans:	■	☐	☐	☐	☐	☐	☐	☐
M	☐	Nijlgans:	■	☐	☐	☐	☐	☐	☐	☐
N		**Vos:**			X					
O		Overige								

C. REDEN ONTHEFFING

Om welke reden wordt een ontheffing aangevraagd?

(Slechts één antwoord invullen! Indien u voor meerdere mogelijkheden een ontheffing wilt aanvragen dient u meerdere aanvraagformulieren in te vullen.)

a.	☐	in het belang van de volksgezondheid en de openbare veiligheid.
b.	☐	in het belang van de veiligheid van het luchtverkeer.
c.	X ☐	**ter voorkoming van belangrijke schade aan gewassen, vee, bossen, bedrijfsmatige visserij en wateren.**
d.	☐	ter bescherming van flora en fauna.
e.	☐	Met het oog op andere belangen: • steenmarters in gebouwen • konijnen op sportvelden, industrieterreinen of begraafplaatsen • vossen op sportvelden of industrieterreinen • vossen bij niet bedrijfsmatig gehouden vee

Als u hier mogelijkheid a, b, d of e hebt gekozen, kunt u verder gaan met onderdeel F.
Als u hebt gekozen voor mogelijkheid c, ga dan verder met onderdeel D.

D. PREVENTIEVE MAATREGELEN INCLUSIEF VERJAGING MET BETREKKING TOT LANDBOUWSCHADE

Welke preventieve maatregelen zijn en/of zullen worden getroffen om schade te voorkomen?

(Zie toelichting.)

☐ Geur- en smaakstoffen	te weten:
☐ Visuele middelen	te weten:
☐ Akoestische middelen	te weten:
☐ Visueel akoestische middelen	te weten:
X☐ **Afscherming**	Bij aflammeren zijn ze in een afgesloten stal.
☐ Teelttechnische maatregelen	te weten:
☐ Afleidende middelen/aanbieden alternatief voedsel	te weten:
☐ Aantrekken natuurlijke vijanden	te weten:

Gedeputeerde Staten zullen doorgaans pas een ontheffing voor het doden van dieren verlenen als preventieve maatregelen niet baten en er schade dreigt op te treden of reeds is opgetreden.

Is naar uw mening het effect van de toegepaste preventieve middelen voldoende geweest of zal naar uw mening het effect van de toe te passen preventieve maatregelen voldoende zijn?

☐ Ja

X Nee

➔ Zo ja, geef dan aan waarom u het doden van dieren als **aanvullend middel** noodzakelijk acht.

➔ Zo nee, licht dan hieronder toe waarom u tot de conclusie komt dat preventieve maatregelen niet afdoende zijn. Eventueel kunt u dit aangeven op een aparte bijlage. *Geeft u ook aan welke andere alternatieven daarnaast wel aanwezig zijn of overwogen zijn, maar niet zijn gebruikt en waarom niet.*

Bij aflammeren is de bescherming voldoende.Maar zodra ze in de wei moeten is er onvoldoende preventie mogelijk. Ook de drachtige schapen lopen gedeeltelijk buiten aangezien ze in gedeelten aflammeren.

De boerderij grenst aan het natuurgebied de Onlanden . De schapen lopen in percelen rond de boerderij.

In het aangrenzende gebied leven zeer veel vossen .

E. DREIGENDE OF OPGETREDEN SCHADE

Als er naar uw mening al sprake is van belangrijke schade of wanneer belangrijke schade dreigt, geef dan hieronder aan op welk(e) gewas(sen) of diersoort(en) deze schade betrekking heeft. Daarnaast vermeldt u overige bijzonderheden met betrekking tot de (dreigende) schade. U geeft bij reeds opgetreden schade ook aan of de schade is gemeld bij het Faunafonds en zo nee, waarom niet. Indien er onvoldoende ruimte beschikbaar is kunt u hiervoor een extra bijlage toevoegen.

Gewas (groep)	Diersoort(en) (+ aantallen)	Dreigende of reeds opgetreden belangrijke schade	Schade gemeld?
	Ca 20 schapen		nee
	Ca.30 lammeren		nee
			ja/nee
			ja/nee

Onderbouw de dreigende of opgetreden belangrijke schade door middel van, bij voorkeur officiële gegevens (bijvoorbeeld Faunafonds, schadetaxaties in voorgaande jaren, enz.).

Wat is de totale oppervlakte aan schadegevoelig gewas waarvoor een ontheffing noodzakelijk wordt geacht en in welke periode heeft en/of verwacht u schade aan het gewas (schadegevoelige periode)?

Geef de totale oppervlakte weer per (gewas)groep.

Gewas(groep)	Oppervlakte	Schadegevoelige periode				periode ontheffing(*)
		van		t/m		
		van		t/m		
		van		t/m		

Let op: Er moet belangrijke schade dreigen te ontstaan. Van belangrijke schade aan gewassen is sprake wanneer de schade minimaal 100 euro per ha bedraagt. Geef de totale oppervlakte weer per gewas(groep). Het kwantificeren van de omvang van de mogelijke schade kan in sommige gevallen ook gebeuren door bijvoorbeeld het opgeven van aantallen. Dit is ook het geval wanneer er sprake is van schade aan vee.

(*) als u ontheffing vraagt voor dezelfde periode als de schadegevoelige periode, kunt u volstaan met vermelding "idem". Wilt u in andere gevallen de periode van ontheffing aangeven en motiveren waarom deze afwijkt van de schadegevoelige periode?

Als u bij onderdeel C, optie c, "landbouwschade" hebt gekozen, kunt u verder gaan met onderdeel G.

F. (DREIGENDE) SCHADE EN PREVENTIEVE MAATREGELEN INCLUSIEF VERJAGING IN HET BELANG VAN DE VOLKSGEZONDHEID, OPENBARE VEILIGHEID, LUCHTVERKEER, FLORA EN FAUNA OF ANDERE BELANGEN

Beschrijf hieronder waarom een ontheffing voor het verstoren of doden van dieren noodzakelijk is en in welke periode. Onderbouw dit met cijfers en/of andere gegevens, waaruit die noodzaak blijkt en geef tevens aan waarom volgens u het effect van de preventieve maatregelen onvoldoende is of zal zijn.

Zie D

Wilt u hier invullen voor welke periode u ontheffing aanvraagt.

Van	**Februari 2019**	t/m	**Juni 2019**		diersoort / middel:	**vos middels lichtbak en geweer**
Van		t/m			diersoort / middel:	
Van		t/m			diersoort / middel:	

Argumentatie:

G. LOCATIE SCHADEPERCEEL

Geef een omschrijving van de locatie van het 'schadeperceel' (kadastrale gegevens, of duidelijke gebiedsgrenzen zoals wegen of kanalen).

Zie bijgevoegde kaart rondom de boerderij te Eelde. De rode cirkel is een straal van 500 meter . Het perceel waar de schapen nu lopen is met een rode rand aangegeven.

Het gebied ligt in ons beheersgebied

Geef zo nauwkeurig mogelijk aan op een bijgevoegde topografische kaart (schaal minimaal 1 : 25.000), waar de (potentiële) schadepercelen zijn gelegen. Op de kaart moet een duidelijk herkenningspunt aanwezig zijn. Vangkooien en kastvallen kunnen op dezelfde topografische kaart worden aangegeven.

In welke gemeente(n) liggen de gronden waarvoor ontheffing wordt aangevraagd?

gemeente Tynaarlo

H. ONDERTEKENING

Heeft u eerder een ontheffing op basis van de Flora- en Faunawet ontvangen voor bestrijding van dezelfde schade door dezelfde diersoort?

☐ ja (in gebied de vosbergen te Eelde met onderstaande ontheffingsnummers)
Zo ja, geef hieronder het nummer en jaar aan van de ontheffing op basis van de Flora- en faunawet./ natuurwet

Jaar:			Nummer ontheffing Flora- en faunawet:	
2017			FEF2017/022	
2018			FEF2018/027	

Kruis hieronder aan welke bijlagen u heeft bijgevoegd bij uw aanvraag.

Altijd verplichte bijlagen:	X ☐	topografische kaart(en) (schaal minimaal 1:25.000)	
Verplicht indien van toepassing:	☐	lijst personen die als ontheffinggebruiker optreden→ **(zie deel A)**	
	☐	een uitgebreide onderbouwing van de ontheffingsaanvraag ((de te verwachten) schade, preventieve maatregelen, in te zetten middelen etc **(zie deel D, E, of F)**	
	☐	overige:	

De aanvrager verklaart dat hij/zij:

- alle gegevens naar waarheid heeft verstrekt;
- toestemming verleent aan gedeputeerde staten van de provincie Drenthe om alle inlichtingen in te winnen die voor de beoordeling van deze aanvraag nodig worden geacht;
- bekend is met de voorwaarden en verplichtingen ingevolge de Flora- en Faunawet en de daarbij behorende besluiten en regelingen zoals bijvoorbeeld het Besluit Schadebestrijding Dieren en het Jachtbesluit en Besluit Faunabeheer;
- alle gewenste inlichtingen met betrekking tot de voor de beoordeling en controle benodigde gegevens terstond en naar waarheid zal verstrekken aan de ambtenaren die belast zijn met de behandeling en controle van de aanvraag;
- er mee bekend is dat een ontheffing kan worden ingetrokken, indien hij/zij een of meer uit zijn/haar verbintenis voortvloeiende verplichtingen niet nakomt, dan wel in het kader van de ontheffingverlening onjuiste gegevens heeft verstrekt.

Datum:	6 februari 2019
Plaats:	5.1.2e
Naam ondergetekende:	5.1.2e
Handtekening:	

Bijlage: Kaart van gebied de Waterburcht . De Waterburcht maakt onderdeel van en ligt midden in ons beheersgebied.

I. VERKLARING REGIOPOLITIE

(eerst aanvraagformulier volledig invullen en ondertekenen)

Deze verklaring behoeft enkel te worden ingevuld wanneer de aanvraag betrekking heeft op bijzondere situaties (bijvoorbeeld binnen de bebouwde kom) en het gebruik van een geweer gewenst is. De verklaring dient te worden ingevuld door de politie van de regio waarin de jacht zal worden uitgeoefend.

Bestaat er vanuit de regiopolitie bezwaar tegen het verstrekken van de gevraagde ontheffing?

☐ Ja
☐ Nee

Zo ja, wat is de aard van het bezwaar / de bezwaren:

Datum:	
Plaats:	
Naam ondergetekende namens regiopolitie:	
Handtekening en stempel:	

Stuurt u het aanvraagformulier en alle bijlagen naar:

Faunaloket Drenthe
Postbus 50040
9400 LA ASSEN
E-mail: info@faunaloketdrenthe.nl
Telefoon: (0592) 36 55 00

Onvolledig ingevulde formulieren, het ontbreken van de benodigde bijlagen en/of het onvoldoende onderbouwen van een aanvraag kan tot gevolg hebben dat de behandeling van uw aanvraag vertraging oploopt.

Het is raadzaam een kopie van het ingevulde aanvraagformulier te bewaren.

TOELICHTING PER VRAAG

Deel A

** Als u (of de eventuele andere ontheffinggebruiker) niet in het bezit bent van een geldige jachtakte, dan verlenen gedeputeerde staten doorgaans geen ontheffing voor het doden van dieren door middel van het geweer.

Deel B

Toelichting bij de tabel.

Voor de in de tabel genoemde diersoorten zijn gedeputeerde staten bevoegd om onder voorwaarden ontheffing te verlenen voor verstoren of doden. De genoemde mogelijkheden zijn daarbij denkbaar. Niet voor alle diersoorten zijn alle mogelijkheden relevant of toegestaan. Daar waar op voorhand al geen ontheffing mogelijk of zinvol is, is het vak in de tabel zwart gemaakt. U kunt die mogelijkheid dus niet aankruisen.

Mocht u twijfelen over het soort ontheffing dat u moet aanvragen, neemt u dan vooraf contact op met een van onze medewerkers (telefoonnummer 0592- 5.1.2e

1	Ontheffing voor het jagen met een geweer op bejaagbare soorten, waarop de jacht niet is geopend (konijn, haas, houtduif, fazant en wilde eend)
2	Ontheffing voor het doden van dieren van zonsopkomst tot zonsondergang met behulp van het geweer
3	Ontheffing voor het doden van dieren tussen zonsondergang en zonsopkomst met behulp van kunstlicht en geweer
4	Ontheffing voor het verstoren van vaste rust- en verblijfplaats
5	Ontheffing voor het gebruik van een of meerdere vangkooien of kastvallen
6	Ontheffing voor het doden en verstoren van dieren binnen de bebouwde kom of op een vliegveld: ***ontheffingsaanvragen moeten veelal door de gemeente of vliegveldbeheerder worden ingediend***
7	Ontheffing voor het doden en vangen van dieren door middel van jachtvogels.
8	Ontheffing voor het verstoren van dieren waarvoor **geen vrijstelling** geldt op grond van artikel 65 Flora- en Faunawet. Dit betekent dat de betreffende soort dus **niet** voorkomt op: - de landelijke vrijstellingslijst (konijn, houtduif, mol) - de provinciale verordening vrijstelling grondgebruiker (haas, brandgans, grauwe gans, rietgans, kolgans, knobbelzwaan, meerkoet, smient, wilde eend, spreeuw, holenduif, ringmus, kauw, ekster, zwarte kraai en roek).

Voor een ontheffing waarbij het gebruik van een geweer noodzakelijk is, komen alleen personen in aanmerking die beschikken over een geldige jachtakte. Voor het gebruik van jachtvogels komen alleen personen in aanmerking die beschikken over een geldige valkeniersakte.

Ontheffingen voor het gebruik van kastvallen en vangkooien worden maar zeer beperkt afgegeven. De afgifte vindt plaats op basis van de oppervlakte en de schadegevoeligheid van de gewassen. Daarom moet u een goede beschrijving hiervan opnemen in het aanvraagformulier.

Deel C

Hier benadrukken we nogmaals dat in principe alleen de grondgebruikers ontheffing kunnen aanvragen.

Deel D

De Flora- en faunawet bepaalt dat gedeputeerde staten slechts ontheffing verlenen voor het doden of verstoren van dieren op basis van artikel 68 als er geen andere bevredigende oplossing bestaat en als geen afbreuk wordt gedaan aan de 'gunstige staat van instandhouding van de soort'. Dit betekent dat gedeputeerde staten bijvoorbeeld geen ontheffing verlenen voor het doden van beschermde inheemse diersoorten als schade afdoende kan worden voorkomen. Bij de aanvraag voor een ontheffing moet u daarom aannemelijk maken dat u voldoende preventieve maatregelen hebt genomen. Voor een compleet overzicht van te nemen preventieve maatregelen verwijzen wij u naar het handboek Faunaschade van het Faunafonds (www.faunafonds.nl). In het aanvraagformulier noemen wij de volgende categorieën van preventieve maatregelen:

Geur- en smaakstoffen

Verspuiting op gewas, stammen, knoppen e.d. (Mesurol, AA-protect), zaaizaadbehandeling (Mesurol, Aachinon)

Visuele middelen

Vogelverschrikkers, ophangen lappen, stroken folie, zakken, vlaggen, kunstsperwer, vlieger, flitslampen, bol.

Akoestische middelen
Ratels, kleppermolentjes, rammelblikjes, schriklint, knalapparaat, ansiapistool, horifon, afspelen geluidsband met angstkreten, schrikgeluiden met wisselend interval (elektronisch).

Visueel akoestische middelen
Razzo-electron, modelvliegtuig, ritselfolie.

Afscherming
Gaasraster, elektrisch raster (schrikdraad netwerk), afdeknetten, spandraden, kuilnetten, afdekzeilen, boommanchetten, gaaskorven, gaaskokers.

Teelttechnische maatregelen
Zaaidiepte aanpassen (dieper zaaien), raskeuze, laten liggen van snoeihout, laten hangen van aangepikt fruit, percelen gelijk inzaaien (risicospreiding).

Afleidende middelen/aanbieden alternatief voedsel
Uitleggen snoeihout, voerakkers, wildweiden, bladakkers, bijvoedering, voederplaatsen.

Aantrekken natuurlijke vijanden
Nestgelegenheid roofvogels, zitpalen roofvogels.

Deel E
Als u ontheffing aanvraagt moet er ten minste sprake zijn van nog te verwachten schade. Een combinatie van reeds opgetreden schade en nog te verwachten schade is ook mogelijk. Het is niet zinvol een aanvraag voor ontheffing aan te vragen als de schade al is opgetreden en er dit jaar geen nieuwe schade meer dreigt. U kunt de feitelijke schadegegevens wel gebruiken voor een eventuele aanvraag voor ontheffing in volgende jaren.

Deel F
Ontheffingen voor luchtverkeer, openbare veiligheid en volksgezondheid kunnen alleen door respectievelijk de vliegveldbeheerder en de gemeente worden aangevraagd.
U moet hier ook de periode vermelden waarvoor ontheffing gevraagd wordt.
In alle gevallen moet u motiveren, bij voorkeur met officiële cijfers en gegevens onderbouwd, waarom u juist voor die periode ontheffing aanvraagt.

Deel H
Wilt u aangeven welke bijlagen u bijvoegt, waar nodig genummerd. Mocht u vragen hebben over de noodzakelijke bijlagen of over de informatie waarvan u verklaart op de hoogte te zijn, dan kunt u contact opnemen met een van de medewerkers van het team Flora en Fauna Drenthe (zie gegevens onder aan het formulier).

Deel I
De bijlage verklaring Regiopolitie hoeft alleen ingevuld te worden als sprake is van genoemde omstandigheden onder deel I.

In welke gemeente(n) liggen de gronden waarvoor ontheffing wordt aangevraagd?

gemeente Tynaarlo

H. ONDERTEKENING

Heeft u eerder een ontheffing op basis van de Flora- en Faunawet ontvangen voor bestrijding van dezelfde schade door dezelfde diersoort?

☐ ja (in gebied de vosbergen te Eelde met onderstaande ontheffingsnummers)
Zo ja, geef hieronder het nummer en jaar aan van de ontheffing op basis van de Flora- en faunawet./ natuurwet

Jaar:			Nummer ontheffing Flora- en faunawet:	
2017			FEF2017/022	
2018			FEF2018/027	

Kruis hieronder aan welke bijlagen u heeft bijgevoegd bij uw aanvraag.

Altijd verplichte bijlagen:	X ☐	topografische kaart(en) (schaal minimaal 1:25.000)	
Verplicht indien van toepassing:	☐	lijst personen die als ontheffinggebruiker optreden→ **(zie deel A)**	
	☐	een uitgebreide onderbouwing van de ontheffingsaanvraag ((de te verwachten) schade, preventieve maatregelen, in te zetten middelen etc **(zie deel D, E, of F)**	
	☐	overige:	

De aanvrager verklaart dat hij/zij:

- alle gegevens naar waarheid heeft verstrekt;
- toestemming verleent aan gedeputeerde staten van de provincie Drenthe om alle inlichtingen in te winnen die voor de beoordeling van deze aanvraag nodig worden geacht;
- bekend is met de voorwaarden en verplichtingen ingevolge de Flora- en Faunawet en de daarbij behorende besluiten en regelingen zoals bijvoorbeeld het Besluit Schadebestrijding Dieren en het Jachtbesluit en Besluit Faunabeheer;
- alle gewenste inlichtingen met betrekking tot de voor de beoordeling en controle benodigde gegevens terstond en naar waarheid zal verstrekken aan de ambtenaren die belast zijn met de behandeling en controle van de aanvraag;
- er mee bekend is dat een ontheffing kan worden ingetrokken, indien hij/zij een of meer uit zijn/haar verbintenis voortvloeiende verplichtingen niet nakomt, dan wel in het kader van de ontheffingverlening onjuiste gegevens heeft verstrekt.

Datum:	6 februari 2019
Plaats:	5.1.2e
Naam ondergetekende:	5.1.2e
Handtekening:	5.1.2e

Pagina('s) word(t)/(en) niet verstrekt

13 - 13

5.1.2e

PB BRIEVEN	Registreren ja
Team: VTH omgeving	Kenmerk
Opsteller: dhr. 5.1.2e	Mandaat ja
Paraaf hoofd afdeling	Datum
Paraaf directeur	Datum
Paraaf	
	Wnb beheer en schadebestrijding vos-drachtige ooien en lammeren
Afschrift aan ontheffing + gewaarmerkte kaart naar 5.1.2e, 5.1.2e, 5.1.2e 5.1.2e 5.1.2i @bij12.nl 5.1.2i @FBEdrenthe.onmicrosoft.com (**inclusief alle bijlagen)** ENKEL OP PAPIER NAAR: nog overige adressen; zie bijlage in afschrift aan: **de ontheffing + gewaarmerkt kaartje**	
Ontheffing voor verzending: Met “alle bijlagen” wordt bedoeld: - GEWAARMERKTE topografische kaartje met gearceerd de schadepercelen **Dus voor overige adressen: alleen de ontheffing + gewaarmerkt kaartje**	**Uiterlijk 12 februari verzenden ivm bekendmaking op 13 februari**

Pagina('s) word(t)/(en) niet verstrekt

2 - 6

Duplicaat (ID 485465)

PB BRIEVEN	Registreren ja
Team: VTH omgeving	Kenmerk
Opsteller: dhr. 5.1.2e	Mandaat ja
Paraaf hoofd afdeling	Datum
Paraaf directeur	Datum
Paraaf	
	Wnb beheer en schadebestrijding vos-drachtige ooien en lammeren
Afschrift aan ontheffing + gewaarmerkte kaart naar 5.1.2e, 5.1.2e, 5.1.2e, 5.1.2e	
Ontheffing voor website Met “alle bijlagen” wordt bedoeld: - GEWAARMERKTE topografische kaartje met gearceerd de schadepercelen + bekendmaking	
	… op website 13 februari

Pagina('s) word(t)/(en) niet verstrekt

2 - 6

Duplicaat (ID 485472)

provinciehuis Westerbrink 1, Assen
postadres Postbus 122, 9400 AC Assen

www.drenthe.nl
0592 - 36 55 55

provincie Drenthe

Aan:

5.1.2e

5.1.2e

Assen, 12 februari 2019
Ons kenmerk 7/VTH/2019000472
Behandeld door mevrouw 5.1.2e (0592) 5.1.2e
Onderwerp: Aanvraag ontheffing; ex artikel 3.10, lid 2, Wet natuurbescherming
FEF 2019-028

Geachte heer 5.1.2e

Naar aanleiding van uw aanvraag d.d. 6 februari 2019 (ons kenmerk 2019000406) ontvangt u hierbij ons besluit op grond van artikel 3.10 Wet natuurbescherming (Wnb) voor het doden van vossen met behulp van geweer, kunstmatige lichtbron bij het geweer en voor voorzieningen om de prooi te verlichten ter voorkoming van ernstige schade aan drachtige ooien en lammeren. Uw aanvraag staat geregistreerd onder nummer FEF 2019-028.

Overwegingen
De vos is een van nature op het Europese grondgebied van de lidstaten van de Europese Unie voorkomende diersoort. Ingevolge artikel 3.10 lid 1 sub a van de Wet Natuurbescherming is het verboden vossen opzettelijk te doden of te vangen.

Ingevolge artikel 3.10, tweede lid, in samenhang met artikel 3.8, tweede lid van de Wnb kunnen wij, wanneer er geen andere bevredigende oplossing bestaat en indien geen afbreuk wordt gedaan aan een gunstige staat van instandhouding van de soort, een ontheffing verlenen van het bepaalde bij of krachtens artikelen 3.10 lid 1 sub a Wnb, ter voorkoming van ernstige schade aan met name de gewassen, veehouderijen, bossen, visgronden, wateren of andere vormen van eigendom.

Wij zijn van mening dat er geen andere bevredigende oplossing bestaat, zoals artikel 3.8 lid 5 sub a Wnb voorschrijft, om te voorkomen dat vossen tussen zonsondergang en zonsopkomst drachtige ooien en lammeren verwonden en/of doden.

In de schapenhouderij is het algemeen gebruikelijk dat schapen gedurende de wintermaanden worden ingeschaard op percelen grasland van melkveehouders. Een perceel wordt enkele dagen tot weken begraasd waarna de schapen verplaatst worden naar het volgende perceel. Het plaatsen van een elektrisch gaasraster is hierbij een te bewerkelijke methode van afscherming tegen predatie door de vos. In het Flora- en faunabeleidsplan Drenthe wordt afscherming een te grote investering gezien voor incidenteel optredende schade, paragraaf 5.2 onder g. In de maand januari tot aan de lammertijd zijn drachtige ooien extra gevoelig voor verwenteling (het op de rug terecht komen) en hierdoor predatie. De ooien zijn topzwaar doordat ze drachtig zijn en ze hebben aan het einde van de winter een dikke vacht. Naast schapen die drachtig zijn of een dikke vacht hebben, hebben voornamelijk vleesrassen als de Texelaar extra kans op verwenteling. Deze rassen zijn van zichzelf robuust en niet zo lenig en komen minder gemakkelijk overeind. Zeker na regen, als hun vacht nog zwaar is van het water, zijn ze, eenmaal op hun rug gerold, niet meer zelf in staat om overeind te komen (Persbericht Dierenbescherming 2014). Eenmaal verwentelde schapen worden door vossen als prooi beschouwd. Vossen zullen hierbij niet het schaap doden maar zal een levend schaap aanvreten. Hierbij begint de vos aan de weke delen van de onderbuik, meestal het uier. Schapen overleven veelal het aanvreten niet (J.L. Mulder, 2005, Schapen en vossen in Waterland).

Voor lammeren is een andere bevredigende oplossing het tijdelijk ophokken van de ooien gedurende de lammerperiode. Lammeren mogen pas naar buiten nadat zij twee weken oud zijn. In de meest kwetsbare periode zijn de lammeren hiermee binnen. In de lammertijd begint echter het gras weer te groeien en is het voor de melkgift wenselijk dat de ooien in de weide staan om dit nieuwe gras te eten. Na de verplichte twee weken ophokken mogen de lammeren met de ooien mee de weide in. Deze periode zijn de lammeren nog korte tijd kwetsbaar voor predatie door de vos. Aangezien de lammertijd voornamelijk in maanden februari tot april valt duurt de kwetsbare periode tot juni.

Bij het door de vos doden van een drachtige ooi verliest de schapenhouder ook de ongeboren lammeren. De Nederlandse vleesrassen werpen gemiddeld twee lammeren (Wageningen UR, Handboek schapenhouderij). De gemiddelde kosten zijn derhalve die van het schaap en twee lammeren. De waarde hiervan overstijgt het bedrag van € 250,-- welke aangemerkt wordt als ernstige schade.
Indien het schaap het aanvreten wel overleefd is de economische schade gelijk of groter dan bij een gedood schaap. Een schaap zonder uier is onbruikbaar voor de vermeerdering en de dierenartskosten overstijgen veelal de waarde van het schaap. Bij lammeren is er een aanzienlijk prijsverschil tussen lammeren bestemd voor de slacht of voor de vermeerdering. Aangezien de schapenhouder geen kosten maakt in de periode tot aan verkoop van een slachtrijp lam wordt de verkoopprijs hiervan aangehouden bij de bepaling van de schade. Reeds bij de dood van één drachtige ooi en twee tot drie lammeren kan gesproken worden over ernstige schade.

In artikel 3.1 van het Besluit natuurbescherming is de vos op basis van artikel 3.15 landelijk vrijgesteld. Op basis van deze vrijstelling kan een grondgebruiker, ter voorkoming van schade, het gehele jaar de vos (laten) bejagen op zijn eigendommen. Een soort kan alleen landelijk vrijgesteld worden indien die niet in zijn voortbestaan wordt bedreigd of gevaar loopt. Met het vrijstellen is bepaald dat de gunstige staat van instandhouding van de vos niet in gevaar komt.

Op basis van artikel 3.25 lid 1 Wnb dient in de ontheffing te worden opgenomen welke middelen gebruikt kunnen worden voor de uitvoering. Voor de uitvoering van deze ontheffing worden als middel aangewezen kogelgeweren en hagelgeweren. Daarnaast biedt artikel 3.26 lid 3 Wnb de basis voor het gebruik van geweren na zonsondergang en voor zonsopkomst en voor middelen welke bij het geweer gebruikt mogen worden. Voor de uitvoering van deze ontheffing wordt een ontheffing verleend van het gestelde in artikel 3.26 lid 2 Wnb en wordt het toegestaan om geweren te gebruiken na zonsondergang en voor zonsopkomst waarbij gebruik wordt gemaakt van een kunstmatige lichtbron bij het geweer (niet aan het geweer vastgemaakt) en van voorzieningen om de prooi te verlichten (kunstlicht boven voerput).

Besluit
Op basis van vorenstaande hebben wij besloten om op basis van artikel 3.10 Wnb een ontheffing te verlenen voor het doden van vossen met behulp van geweer en kunstmatige lichtbron bij het geweer en voor voorzieningen om de prooi te verlichten gedurende de periode tussen zonsondergang en zonsopkomst ter voorkoming van ernstige schade aan drachtige ooien en lammeren. Dit besluit treedt in werking één dag na verzending van dit besluit en geldt tot 1 juni 2019.

Voorwaarden
Wij adviseren u deze zorgvuldig door te nemen, omdat overtreding hiervan strafrechtelijke gevolgen kan hebben of kan leiden tot intrekking van het besluit.

Van de ontheffing mag alleen gebruik gemaakt worden onder de volgende voorwaarden:

1. Deze ontheffing heeft enkel betrekking op het doden van vossen door de in de aanvraag voor ontheffing genoemde personen:
   - 5.1.2e jachtaktenr. 5.1.2e

   met behulp van geweer en kunstmatige lichtbron bij het geweer en voor voorzieningen om de prooi te verlichten gedurende genoemde periode, tussen zonsondergang en zonsopkomst ter plaatse van het schadeperceel, zoals aangegeven op het bij dit besluit behorende gewaarmerkte topografische kaartje.
   Het is de jachtaktehouder enkel toegestaan om gebruik te maken van de ontheffing in een straal van 500 meter rond percelen met schapen en/of lammeren. Zijn derhalve na verweiding geen schapen en/of lammeren meer aanwezig op een perceel dan kan rond en op het desbetreffende perceel geen gebruik gemaakt worden van de ontheffing. Op het gehele omlijnde gebied kan enkel worden gelichtbakt als op alle in de aanvraag opgegeven percelen schapen en/of lammeren lopen.

2. De grondgebruiker is verplicht alle schade tijdens de looptijd van de ontheffing te melden op www.faunaschade.nl. De schade dient binnen 48 uur nadat deze is opgetreden gemeld te worden zodat deze steekproefsgewijs gevalideerd kan worden. De door vossen aangerichte schade komt niet in aanmerking voor een tegemoetkoming aangezien de vos op de landelijke vrijstellingslijst staat. De gemelde schade hoeft, na het invoeren, niet doorgezet te worden voor een tegemoetkoming (het betalen van de € 300,--).

3. Het gebruik van dit besluit is strikt persoonlijk en is uitsluitend voorbehouden aan de in voorschrift 1 genoemde jachtaktehouders. De jachtaktehouder is verplicht een kopie van dit besluit bij zich te dragen, alsmede een legitimatiebewijs, alsmede de jachtakte. De documenten moeten op eerste vordering van de daartoe bevoegde ambtenaren onmiddellijk ter inzage worden gegeven. De jachtaktehouders hebben toestemming om zich te doen vergezellen.

4. Er kan slechts gebruik worden gemaakt van de ontheffing, nadat de jachtaktehouders in het bezit zijn van een gedagtekende verklaring van de grondgebruiker, waarin de grondgebruiker toestemming geeft voor betreding van de bij hem of haar in gebruik zijnde gronden. Tevens, indien van de openbare weg geschenen en/of geschoten wordt, dient een grondgebruikersverklaring van de wegbeheerder in uw bezit te zijn. De verklaring moet op eerste vordering van de daartoe bevoegde ambtenaren onmiddellijk ter inzage worden gegeven.

5. Handelingen in het kader van deze ontheffing mogen niet geschieden op zon- en feestdagen.

6. Gedode vossen moeten, ter voorkoming van verspreiding van ziekten, direct nadat de vos is bemachtigd, worden opgeruimd en vernietigd.

7. De ontheffing kan door de provincie worden geschorst of ingetrokken indien gewijzigde omstandigheden hiertoe aanleiding geven. De in voorwaarde 1 genoemde personen worden, door het Faunaloket Drenthe, schriftelijk geïnformeerd van de schorsing of intrekking.

8. Rapportageplicht
   Op grond van art 3.13 Wet natuurbescherming dient de jacht(akte)houder alle afschot te rapporteren bij de Faunabeheereenheid (Fbe). Geschoten vossen dienen binnen 48 uur gerapporteerd te worden in het Faunaregistratiesysteem. Voor rapportage van afschot op grond van deze ontheffing wordt door het Faunaloket Drenthe een machtiging in het Faunaregistratiesysteem aangemaakt. Rapportage op deze machtiging kan tot en met uiterlijk 2 juni 2019.

9. Meldingsplicht
   Voordat met het doden van vossen met behulp van het geweer en kunstmatige lichtbron bij het geweer en voor voorzieningen om de prooi te verlichten wordt aangevangen, dient hiervan - bij elk gebruik opnieuw - een werkdag van tevoren melding te worden gemaakt het team Vergunningverlening, Toezicht en Handhaving van de provincie Drenthe. Hiervoor moet het DIGITALE MELDINGSFORMULIER worden gebruikt. Dat is te vinden op www.provincie.drenthe.nl/meldenfaunabeheer
   Bij vorenstaande meldingen dient u datum, aanvangstijd en eindtijd (met een maximale tijdspanne van 3 uur) en de betreffende diersoort van de actie te vermelden.

Vragen en toezicht
Mocht u vragen hebben over dit besluit dan verzoeken wij u contact op te nemen met Faunaloket Drenthe, t.a.v. mevrouw [redacted] Postbus 122, 9400 AC Assen, info@faunaloketdrenthe.nl of telefoon: (0592) 36 55 00.

De toezichthouders van de provincie Drenthe zijn belast met de handhaving van en toezicht op de naleving van de voorschriften van dit besluit.

Rechtsmiddelen
Bent u het niet eens met dit besluit, dan kunt u binnen zes weken na de dag van verzending ervan hiertegen een bezwaarschrift indienen bij het college van gedeputeerde staten van Drenthe. De dag van verzending is de dagtekening van het besluit. Voor meer informatie over het indienen van een bezwaarschrift verwijzen wij u naar http://www.provincie.drenthe.nl/loket/bezwaarschriften

Ter kennisneming is een afschrift van dit besluit toegezonden aan het BIJ12 Unit Faunafonds en de Faunabeheereenheid Drenthe.

Hoogachtend,

Gedeputeerde Staten van Drenthe,
namens dezen,



A. Venekamp,
teammanager Vergunningverlening, Toezicht en Handhaving

Bijlage(n):
md/coll.

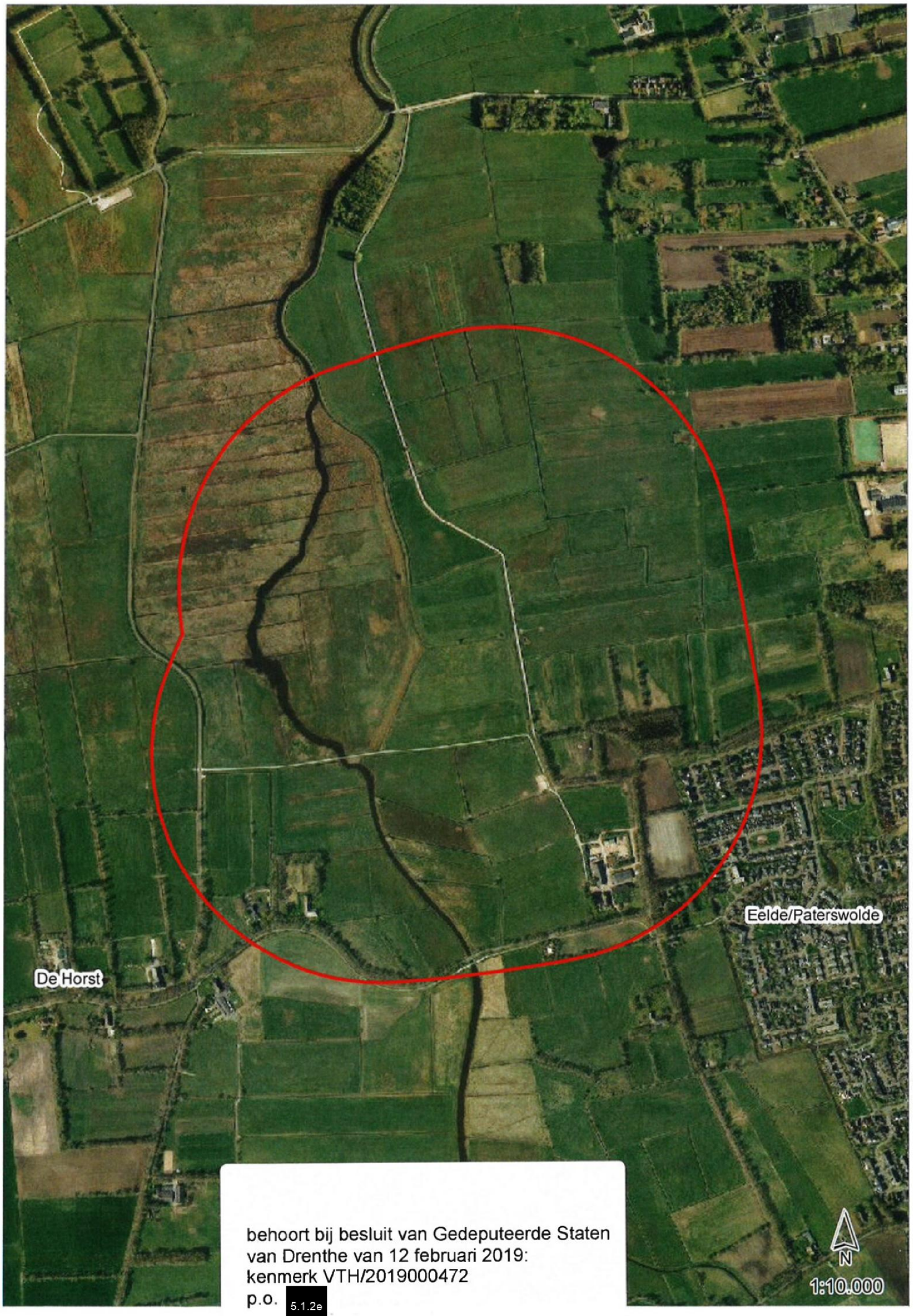

behoort bij besluit van Gedeputeerde Staten
van Drenthe van 12 februari 2019:
kenmerk VTH/2019000472
p.o. 5.1.2e

In afschrift aan:

- Dhr. [redacted]


De Horst
Eelde/Paterswolde
N
1:10.000

Bekendmakingen en vergunningen - Nieuwe advertentie / bekendmaking

Via dit formulier kun je advertenties voor publicatie in krant en op de website aanleveren. De deadline is **dinsdagmiddag 12.00 uur**. Alleen advertenties die via dit formulier zijn aangeleverd worden gepubliceerd.
Items gemarkeerd met een * zijn verplicht om in te vullen. Heb je vragen? Neem dan contact op met je communicatieadviseur of met 5.1.2i @drenthe.nl.

Meer informatie over advertenties en bekendmakingen: zie Huisnet.

Algemeen

Producttype	natuurbeschermingsvergunning
Titel / kop (wordt gepubliceerd op website)	Ontheffing verleend ter voorkoming van schade
Korte tekst (samenvatting) voor advertentie in krant. Wordt ook op de website gepubliceerd.	Ontheffing verleend voor het bestrijden van vossen met behulp van kunstlicht ter voorkoming van schade aan drachtige ooien en lammeren op percelen rond de Westerhorn te Eelde.
Lange tekst (publicatie op website)	62450501_4400925_2019-028 5.1.2e _5.1.2e_con._bekendmaking.docx

Extra gegevens

Publicatiedatum	13-02-2019

Let op: De bekendmaking staat 2 maanden op de website van de provincie Drenthe. Daarna wordt de bekendmaking (met eventuele bijbehorende documenten) automatisch verborgen.

Publiceren in de volgende titels: (max. 2 titels, bekijk de helptekst voor het verspreidingsgebied)	Geen publicatie in krant, alleen op website
Publicatie in Staatscourant (www.staatscourant.nl)?	Nee
Gemeente	Niet van toepassing
Is de bekendmaking vergunning-gerelateerd?	Ja
Locatie - Postcode	
Locatie - Huisnr:	nvt
Start termijn (inzage/bezwaar)	13-02-2019
Einde termijn	26-03-2019

Standaardtekst onderaan advertenties

Op www.provincie.drenthe.nl/bekendmakingen vindt u meer informatie en de mogelijkheden om te reageren. U kunt de stukken ook inzien in het provinciehuis, Westerbrink 1 in Assen, (0592) 36 55 55. Op de hoogte blijven van de bekendmakingen in uw regio van gemeente, waterschap, provincie en Rijk? Abonneer u op de e-mailservice van www.overheid.nl.

Opmerkingen (niet voor publicatie)

Opmerkingen t.b.v. de redactie	
Naam contactpersoon / invuller	5.1.2e
E-mailadres contactpersoon / invuller	5.1.2e @drenthe.nl

Team	Vergunningverlening, Toezicht en Handhaving
Wil je deze advertentietekst ook naar een ander adres sturen (bijvoorbeeld je afdelingssecretariaat)?	Nee
Verwacht je over dit onderwerp (klant) vragen?	Nee

Let op: controleer alle ingevulde velden. Hierna wordt je formulier direct verzonden naar de redactie.

provinciehuis Westerbrink 1, Assen
postadres Postbus 122, 9400 AC Assen

www.drenthe.nl
0592 - 36 55 55

provincie Drenthe

Aan:

Assen, 12 februari 2019
Ons kenmerk 7/VTH/2019000472
Behandeld door mevr. 5.1.2e (0592) 5.1.2e
Onderwerp: Aanvraag ontheffing; ex artikel 3.10, lid 2 Wet natuurbescherming

Geachte heer,

Naar aanleiding van uw aanvraag d.d. 6 februari 2019 (ons kenmerk 2019000406) ontvangt u hierbij ons besluit op grond van artikel 3.10 Wet natuurbescherming (Wnb) voor het doden van vossen met behulp van geweer, kunstmatige lichtbron bij het geweer en voor voorzieningen om de prooi te verlichten ter voorkoming van ernstige schade aan drachtige ooien en lammeren. Uw aanvraag staat geregistreerd onder nummer FEF 2019-028.

Overwegingen
De vos is een van nature op het Europese grondgebied van de lidstaten van de Europese Unie voorkomende diersoort. Ingevolge artikel 3.10 lid 1 sub a van de Wet Natuurbescherming is het verboden vossen opzettelijk te doden of te vangen.

Ingevolge artikel 3.10, tweede lid, in samenhang met artikel 3.8, tweede lid van de Wnb kunnen wij, wanneer er geen andere bevredigende oplossing bestaat en indien geen afbreuk wordt gedaan aan een gunstige staat van instandhouding van de soort, een ontheffing verlenen van het bepaalde bij of krachtens artikelen 3.10 lid 1 sub a Wnb, ter voorkoming van ernstige schade aan met name de gewassen, veehouderijen, bossen, visgronden, wateren of andere vormen van eigendom.

Wij zijn van mening dat er geen andere bevredigende oplossing bestaat, zoals artikel 3.8 lid 5 sub a Wnb voorschrijft, om te voorkomen dat vossen tussen zonsondergang en zonsopkomst drachtige ooien en lammeren verwonden en/of doden. In de schapenhouderij is het algemeen gebruikelijk dat schapen gedurende de wintermaanden worden ingeschaard op percelen grasland van melkveehouders. Een perceel wordt enkele dagen tot weken begraasd waarna de schapen verplaatst worden naar het volgende perceel. Het plaatsen van een elektrisch gaasraster is hierbij een te bewerkelijke methode van afscherming tegen predatie door de vos. In het Flora- en faunabeleidsplan Drenthe wordt afscherming een te grote investering gezien voor incidenteel optredende schade, paragraaf 5.2 onder g. In de maand januari tot aan de lammertijd

zijn drachtige ooien extra gevoelig voor verwenteling (het op de rug terecht komen) en hierdoor predatie. De ooien zijn topzwaar doordat ze drachtig zijn en ze hebben aan het einde van de winter een dikke vacht. Naast schapen die drachtig zijn of een dikke vacht hebben, hebben voornamelijk vleesrassen als de Texelaar extra kans op verwenteling. Deze rassen zijn van zichzelf robuust en niet zo lenig en komen minder gemakkelijk overeind. Zeker na regen, als hun vacht nog zwaar is van het water, zijn ze, eenmaal op hun rug gerold, niet meer zelf in staat om overeind te komen (Persbericht Dierenbescherming 2014). Eenmaal verwentelde schapen worden door vossen als prooi beschouwd. Vossen zullen hierbij niet het schaap doden maar zal een levend schaap aanvreten. Hierbij begint de vos aan de weke delen van de onderbuik, meestal het uier. Schapen overleven veelal het aanvreten niet (J.L. Mulder, 2005, Schapen en vossen in Waterland).

Voor lammeren is een andere bevredigende oplossing het tijdelijk ophokken van de ooien gedurende de lammerperiode. Lammeren mogen pas naar buiten nadat zij twee weken oud zijn. In de meest kwetsbare periode zijn de lammeren hiermee binnen. In de lammertijd begint echter het gras weer te groeien en is het voor de melkgift wenselijk dat de ooien in de weide staan om dit nieuwe gras te eten. Na de verplichte twee weken ophokken mogen de lammeren met de ooien mee de weide in. Deze periode zijn de lammeren nog korte tijd kwetsbaar voor predatie door de vos. Aangezien de lammertijd voornamelijk in maanden februari tot april valt duurt de kwetsbare periode tot juni.

Bij het door de vos doden van een drachtige ooi verliest de schapenhouder ook de ongeboren lammeren. De Nederlandse vleesrassen werpen gemiddeld twee lammeren (Wageningen UR, Handboek schapenhouderij). De gemiddelde kosten zijn derhalve die van het schaap en twee lammeren. De waarde hiervan overstijgt het bedrag van € 250,-- welke aangemerkt wordt als ernstige schade.
Indien het schaap het aanvreten wel overleefd is de economische schade gelijk of groter dan bij een gedood schaap. Een schaap zonder uier is onbruikbaar voor de vermeerdering en de dierenartskosten overstijgen veelal de waarde van het schaap. Bij lammeren is er een aanzienlijk prijsverschil tussen lammeren bestemd voor de slacht of voor de vermeerdering. Aangezien de schapenhouder geen kosten maakt in de periode tot aan verkoop van een slachtrijp lam wordt de verkoopprijs hiervan aangehouden bij de bepaling van de schade. Reeds bij de dood van één drachtige ooi en twee tot drie lammeren kan gesproken worden over ernstige schade.

In artikel 3.1 van het Besluit natuurbescherming is de vos op basis van artikel 3.15 landelijk vrijgesteld. Op basis van deze vrijstelling kan een grondgebruiker, ter voorkoming van schade, het gehele jaar de vos (laten) bejagen op zijn eigendommen. Een soort kan alleen landelijk vrijgesteld worden indien die niet in zijn voortbestaan wordt bedreigd of gevaar loopt. Met het vrijstellen is bepaald dat de gunstige staat van instandhouding van de vos niet in gevaar komt.

Op basis van artikel 3.25 lid 1 Wnb dient in de ontheffing te worden opgenomen welke middelen gebruikt kunnen worden voor de uitvoering. Voor de uitvoering van deze ontheffing worden als middel aangewezen kogelgeweren en hagelgeweren. Daarnaast biedt artikel 3.26 lid 3 Wnb de basis voor het gebruik van geweren na zonsondergang en voor zonsopkomst en voor middelen welke bij het geweer gebruikt mogen worden. Voor de uitvoering van deze ontheffing wordt een ontheffing verleend van het gestelde

in artikel 3.26 lid 2 Wnb en wordt het toegestaan om geweren te gebruiken na zonsondergang en voor zonsopkomst waarbij gebruik wordt gemaakt van een kunstmatige lichtbron bij het geweer (niet aan het geweer vastgemaakt) en van voorzieningen om de prooi te verlichten (kunstlicht boven voerput).

Besluit
Op basis van vorenstaande hebben wij besloten om op basis van artikel 3.10 Wnb een ontheffing te verlenen voor het doden van vossen met behulp van geweer en kunstmatige lichtbron bij het geweer en voor voorzieningen om de prooi te verlichten gedurende de periode tussen zonsondergang en zonsopkomst ter voorkoming van ernstige schade aan drachtige ooien en lammeren. Dit besluit treedt in werking één dag na verzending van dit besluit en geldt tot 1 juni 2019.

Voorwaarden
Wij adviseren u deze zorgvuldig door te nemen, omdat overtreding hiervan strafrechtelijke gevolgen kan hebben of kan leiden tot intrekking van het besluit.

Van de ontheffing mag alleen gebruik gemaakt worden onder de volgende voorwaarden:

1. Deze ontheffing heeft enkel betrekking op het doden van vossen door de in de aanvraag voor ontheffing genoemde personen met behulp van geweer en kunstmatige lichtbron bij het geweer en voor voorzieningen om de prooi te verlichten gedurende genoemde periode, tussen zonsondergang en zonsopkomst ter plaatse van het schadeperceel, zoals aangegeven op het bij dit besluit behorende gewaarmerkte topografische kaartje.
   Het is de jachtaktehouder enkel toegestaan om gebruik te maken van de ontheffing in een straal van 500 meter rond percelen met schapen en/of lammeren. Zijn derhalve na verweiding geen schapen en/of lammeren meer aanwezig op een perceel dan kan rond en op het desbetreffende perceel geen gebruik gemaakt worden van de ontheffing. Op het gehele omlijnde gebied kan enkel worden gelichtbakt als op alle in de aanvraag opgegeven percelen schapen en/of lammeren lopen.

2. De grondgebruiker is verplicht alle schade tijdens de looptijd van de ontheffing te melden op www.faunaschade.nl. De schade dient binnen 48 uur nadat deze is opgetreden gemeld te worden zodat deze steekproefsgewijs gevalideerd kan worden. De door vossen aangerichte schade komt niet in aanmerking voor een tegemoetkoming aangezien de vos op de landelijke vrijstellingslijst staat. De gemelde schade hoeft, na het invoeren, niet doorgezet te worden voor een tegemoetkoming (het betalen van de € 300,--).

3. Het gebruik van dit besluit is strikt persoonlijk en is uitsluitend voorbehouden aan de in voorschrift 1 genoemde jachtaktehouders. De jachtaktehouder is verplicht een kopie van dit besluit bij zich te dragen, alsmede een legitimatiebewijs, alsmede de jachtakte. De documenten moeten op eerste vordering van de daartoe bevoegde ambtenaren onmiddellijk ter inzage worden gegeven. De jachtaktehouders hebben toestemming om zich te doen vergezellen.

4. Er kan slechts gebruik worden gemaakt van de ontheffing, nadat de jachtaktehouders in het bezit zijn van een gedagtekende verklaring van de grondgebruiker, waarin de grondgebruiker toestemming geeft voor betreding van de bij hem of haar in gebruik zijnde gronden. Tevens, indien van de openbare weg geschenen en/of geschoten wordt, dient een grondgebruikersverklaring van de wegbeheerder in uw bezit te zijn. De verklaring moet op eerste vordering van de daartoe bevoegde ambtenaren onmiddellijk ter inzage worden gegeven.

5. Handelingen in het kader van deze ontheffing mogen niet geschieden op zon- en feestdagen.

6. Gedode vossen moeten, ter voorkoming van verspreiding van ziekten, direct nadat de vos is bemachtigd, worden opgeruimd en vernietigd.

7. De ontheffing kan door de provincie worden geschorst of ingetrokken indien gewijzigde omstandigheden hiertoe aanleiding geven. De in voorwaarde 1 genoemde personen worden, door het Faunaloket Drenthe, schriftelijk geïnformeerd van de schorsing of intrekking.

8. Rapportageplicht
   Op grond van art 3.13 Wet natuurbescherming dient de jacht(akte)houder alle afschot te rapporteren bij de Faunabeheereenheid (Fbe). Geschoten vossen dienen binnen 48 uur gerapporteerd te worden in het Faunaregistratiesysteem. Voor rapportage van afschot op grond van deze ontheffing wordt door het Faunaloket Drenthe een machtiging in het Faunaregistratiesysteem aangemaakt. Rapportage op deze machtiging kan tot en met uiterlijk 2 juni 2019.

9. Meldingsplicht
   Voordat met het doden van vossen met behulp van het geweer en kunstmatige lichtbron bij het geweer en voor voorzieningen om de prooi te verlichten wordt aangevangen, dient hiervan - bij elk gebruik opnieuw - een werkdag van tevoren melding te worden gemaakt het team Vergunningverlening, Toezicht en Handhaving van de provincie Drenthe. Hiervoor moet het DIGITALE MELDINGSFORMULIER worden gebruikt. Dat is te vinden op www.provincie.drenthe.nl/meldenfaunabeheer
   Bij vorenstaande meldingen dient u datum, aanvangstijd en eindtijd (met een maximale tijdspanne van 3 uur) en de betreffende diersoort van de actie te vermelden.

Vragen en toezicht
Mocht u vragen hebben over dit besluit dan verzoeken wij u contact op te nemen met Faunaloket Drenthe, t.a.v. mevrouw [redacted] 5.1.2e Postbus 122, 9400 AC Assen, info@faunaloketdrenthe.nl of telefoon: (0592) 36 55 00.

De toezichthouders van de provincie Drenthe zijn belast met de handhaving van en toezicht op de naleving van de voorschriften van dit besluit.

Rechtsmiddelen
Bent u het niet eens met dit besluit, dan kunt u binnen zes weken na de dag van verzending ervan hiertegen een bezwaarschrift indienen bij het college van gedeputeerde staten van Drenthe. De dag van verzending is de dagtekening van het besluit. Voor meer informatie over het indienen van een bezwaarschrift verwijzen wij u naar http://www.provincie.drenthe.nl/loket/bezwaarschriften

Ter kennisneming is een afschrift van dit besluit toegezonden aan het BIJ12 Unit Faunafonds en de Faunabeheereenheid Drenthe.

Hoogachtend,

Gedeputeerde Staten van Drenthe,
namens dezen,



A. Venekamp,
teammanager Vergunningverlening, Toezicht en Handhaving

Bijlage(n):
md/coll.

BEKENDMAKING

Onderwerp: Wet natuurbescherming – ontheffing ter voorkoming van schade; verleende ontheffing

Gedeputeerde Staten van Drenthe delen mee dat zij op grond van artikel 3.10, lid 2 van de Wet natuurbescherming hebben besloten een ontheffing te verlenen voor het bestrijden van vossen met behulp van kunstlicht ter voorkoming van schade aan drachtige ooien en lammeren op percelen rond de Westerhorn te Eelde.

U kunt de beschikking en de bijbehorende stukken vanaf 13 februari 2019 tot en met 26 maart 2019 digitaal inzien op de website http://www.provincie.drenthe.nl/actueel/bekendmakingen.

Tot en met 26 maart 2019 kunnen belanghebbenden op grond van het bepaalde in de Algemene wet bestuursrecht bezwaar indienen bij het college van Gedeputeerde Staten van Drenthe. Voor meer informatie over de beroepsprocedure verwijzen wij u naar http://provincie.drenthe.nl/loket/bezwaarschriften

.

In afschrift aan:

- Dhr. [redacted]

PROVINCIE DRENTHE
No.: 2019000479
Ingek.: 12 FEB. 2019
TEAM: VTH
TE BEH. DOOR: 5.1.2e
DWS: 8 | G.AFD.: 09-04-2019

A. aag ontheffing ex artikel 3.3-3.10 Wet natuurbescherming

Lees voor het invullen eerst de toelichting per vraag.

A. GEGEVENS AANVRAGER

De aanvrager is meestal grondgebruiker

Naam:	5.1.2e	M/V*
Adres:	5.1.2e	
Postcode en plaats:	5.1.2e	5.1.2e
Telefoonnummer:	5.1.2e	
E-mailadres:		
Jachtaktenummer (**):		
Relatienummer provincie:		(indien bekend)
Indien aanvrager een rechtspersoon is geef dan hieronder aan:		
Naam en voorletters contactpersoon:	5.1.2e	M/V*
Functie contactpersoon bij aanvrager:	Eigenaar	

Aanvrager is een:

☐	natuurlijk persoon		
X	rechtspersoon:	inschrijfnummer Kamer van Koophandel:	5.1.2e
		plaats van inschrijving:	Meppel
		datum van inschrijving:	

Gaat u zelf de schade bestrijden?

☐ Ja
X Nee

Als u deze vraag met 'nee' hebt beantwoord, vul hier dan de gegevens van de persoon (jachtaktehouder) die de schade voor u gaat bestrijden in. Zijn er meerdere jachtaktehouders, voeg dan als bijlage een lijst toe met onderstaande gegevens van alle personen:

Naam:	5.1.2e	M/V*
Geboortedatum:	5.1.2e	
Adres:	5.1.2e	
Postcode en plaats:	5.1.2e	5.1.2e
Telefoonnummer:	5.1.2e	
E-mailadres:		
Jachtaktenummer (**):	5.1.2e @gmail.com	
Relatienummer provincie:		(indien bekend)

* doorhalen wat niet van toepassing is.

** alleen nummers van geldige jachtakten

In te vullen door provincie	1	Aanvraagnummer		3	Paraaf	
	2	Ontvangstdatum		4	Opmerkingen	

B. DIERSOORT, SOORT ONTHEFFING EN MIDDELEN

B1 Diersoort en soort ontheffing

Kruis aan voor welke diersoort u een ontheffing aanvraagt en kruis per diersoort aan wat voor soort ontheffing u wenst.
Lees eerst aandachtig de toelichting bij de tabel.

		Soort ontheffing (zie toelichting)	jagen buiten jachtseizoen (1)	doden van zon op tot zon onder (2)	doden van zon onder tot zon op (3)	verstoren van vaste rust- en verblijfplaats (4)	doden of verstoren in bebouwde kom of op vliegveld (5)
		Diersoort					
A	☐	Wilde eend	☐	☐			☐
B	☐	Haas	☐	☐			☐
C	☐	Konijn	☐	☐	☐		☐
D	☐	Roek		☐			☐
E	☐	Fazant	☐	☐			☐
F	☐	Knobbelzwaan		☐		☐	☐
G	☐	Spreeuw		☐			☐
H	☐	Grauwe gans winter *1 nov-31 mrt*		☐		☐	☐
I	☐	Kolgans winter *1 nov-31 mrt*		☐		☐	☐
J	☐	Grauwe gans zomer *1 apr-31okt*		☐		☐	☐
K	☐	Kolgans zomer *1 apr-31okt*		☐		☐	☐
L	☐	Verwilderde boerengans		☐	☐	☐	☐
M	☐	Steenmarter		☐			☐
N		Vos			X		☐
O		Overige: _____	☐	☐	☐	☐	☐

Gebruik Middelen

Kruis aan voor elke diersoort waarvoor u een ontheffing aanvraagt welke middelen u wenst te gebruiken

		Middel (zie toelichting)	Hagelgeweer	Kogelgeweer	Kogelgeweer tezamen met kunstlicht	Jachtvogels	Kastvallen en vangkooien of netten	slag-, snij- of steekwapens	Honden
		Diersoort							
A	☐	Wilde eend	☐	■	■	☐	☐	☐	☐
B	☐	Haas	☐	☐	☐	☐	☐	☐	☐
C	☐	Konijn	☐	☐	☐	☐	☐	☐	☐
D	☐	Roek	☐	☐	■	☐	☐	☐	☐
E	☐	Fazant	☐	■	■	☐	☐	☐	☐
F	☐	Knobbelzwaan	■	☐	■	■	☐	☐	☐
G	☐	Spreeuw	☐	☐	■	☐	☐	☐	☐
H	☐	Grauwe gans winter	☐	☐	■	☐	☐	☐	☐
I	☐	Kolgans winter	☐	☐	■	☐	☐	☐	☐
J	☐	Grauwe gans zomer	☐	☐	■	☐	☐	☐	☐
K	☐	Kolgans zomer	☐	☐	■	☐	☐	☐	☐
L	☐	Verwilderde boerengans	☐	☐	■	☐	☐	☐	☐
M	☐	Steenmarter	☐	☐	☐	☐	☐	☐	☐
N		Vos	X	☐	X	☐	☐	☐	☐
O		Overige: _____	☐	☐	☐	☐	☐	☐	☐

C. REDEN ONTHEFFING

Om welke reden wordt een ontheffing aangevraagd?

Voor vogels kunt u kiezen uit één of meerdere onderstaande belangen:

a.	☐	in het belang van de volksgezondheid of de openbare veiligheid.
b.	☐	in het belang van de veiligheid van het luchtverkeer.
c.	☐	ter voorkoming van belangrijke schade aan gewassen, vee, bossen, bedrijfsmatige visserij en wateren.
d.	☐	ter bescherming van flora en fauna.
e.	☐	voor onderzoek, het uitzetten of herinvoeren van soorten, of voor de daarmee samenhangende teelt

Voor konijn, haas, steenmarter en vos of andere zoogdieren kunt u kiezen uit één of meerdere onderstaande belangen:

a.	☐	in het belang van de bescherming van de wilde flora of fauna, of in het belang van de instandhouding van de natuurlijke habitats.
b.	☐	in het belang van de volksgezondheid, de openbare veiligheid of andere dwingende redenen van groot openbaar belang, met inbegrip van redenen van sociale of economische aard en met inbegrip van voor het milieu wezenlijke gunstige effecten.
c.	X	ter voorkoming van ernstige schade aan met name de gewassen, veehouderijen, bossen, visgronden, wateren of andere vormen van eigendom of ter voorkoming van schade of overlast, met inbegrip van schade aan sportvelden, schietterreinen, industrieterreinen, kazernes, of begraafplaatsen;
d.	☐	ter voorkoming of bestrijding van onnodig lijden van zieke of gebrekkige dieren;
e.	☐	Met het oog op andere belangen: _____

Als u hier mogelijkheid a, b, d of e hebt gekozen, kunt u verder gaan met onderdeel F.
Als u hebt gekozen voor mogelijkheid c, ga dan verder met onderdeel D.

D. PREVENTIEVE MAATREGELEN INCLUSIEF VERJAGING MET BETREKKING TOT LANDBOUWSCHADE

Welke preventieve maatregelen zijn en/of zullen worden getroffen om schade te voorkomen?

(Zie toelichting.)

☐ Geur- en smaakstoffen	te weten:
☐ Visuele middelen	te weten:
☐ Akoestische middelen	te weten:
☐ Visueel akoestische middelen	te weten:

X Afscherming	te weten: Lammeren blijven eerste twee weken binnen. Stroomdraad.
☐ Teelttechnische maatregelen	te weten:
☐ Afleidende middelen/aanbieden alternatief voedsel	te weten:
☐ Aantrekken natuurlijke vijanden	te weten:

Gedeputeerde Staten zullen pas een ontheffing voor het doden van dieren verlenen als preventieve maatregelen niet baten en er schade dreigt op te treden of reeds is opgetreden.

Is naar uw mening het effect van de toegepaste preventieve middelen voldoende geweest of zal naar uw mening het effect van de toe te passen preventieve maatregelen voldoende zijn?

☐ Ja
X Nee
➔ Zo ja, geef dan aan waarom u het doden van dieren als **aanvullend middel** noodzakelijk acht.
➔ Zo nee, licht dan hieronder toe waarom u tot de conclusie komt dat preventieve maatregelen niet afdoende zijn. Eventueel kunt u dit aangeven op een aparte bijlage. *Geeft u ook aan welke andere alternatieven daarnaast wel aanwezig zijn of overwogen zijn, maar niet zijn gebruikt en waarom niet.*

Lammeren blijven de eerste maanden kwetsbaar maar de schapen moeten naar buiten voor de beweiding.
Schapen zijn laatste periode van de dracht kwetsbaar door het verrollen en vossen de weke delen aanvreten.

E. DREIGENDE OF OPGETREDEN SCHADE

Als er naar uw mening al sprake is van belangrijke/ernstige schade of wanneer belangrijke/ernstige schade dreigt, geef dan hieronder aan op welk(e) gewas(sen) of diersoort(en) deze schade betrekking heeft. Daarnaast vermeldt u overige bijzonderheden met betrekking tot de (dreigende) schade. U geeft bij reeds opgetreden schade ook aan of de schade is gemeld bij BIJ12 Unit Faunafonds en zo nee, waarom niet. Indien er onvoldoende ruimte beschikbaar is kunt u hiervoor een extra bijlage toevoegen.

Gewas (groep)	Diersoort(en) (+ aantallen)	Dreigende of reeds opgetreden belangrijke schade	Schade gemeld?
	Lammeren ca 20	**Dreigende schade**	~~ja~~/nee
	Schapen 10	**Dreigende schade**	~~ja~~/nee
			ja/nee
			ja/nee

Onderbouw de dreigende of opgetreden belangrijke/ernstige schade door middel van, bij voorkeur officiële gegevens (bijvoorbeeld BIJ12 Unit Faunafonds,schadetaxaties in voorgaande jaren, enz.).

Wat is de totale oppervlakte aan schadegevoelig gewas waarvoor een ontheffing noodzakelijk wordt geacht en in welke periode heeft en/of verwacht u schade aan het gewas (schadegevoelige periode)?

Geef de totale oppervlakte weer per (gewas)groep.

Gewas(groep)	Oppervlakte	Schadegevoelige periode				periode ontheffing(*)
		van		t/m		
		van		t/m		
		van		t/m		

Let op: Er is reeds belangrijke/ernstige schade ontstaan danwel dreigen te ontstaan. Van belangrijke/ernstige schade aan gewassen is sprake wanneer de schade minimaal 250 euro per geval bedraagt. Geef de totale oppervlakte weer per gewas(groep). Het kwantificeren van de omvang van de mogelijke schade kan in sommige gevallen ook gebeuren door bijvoorbeeld het opgeven van aantallen. Dit is ook het geval wanneer er sprake is van schade aan vee.

(*) als u ontheffing vraagt voor dezelfde periode als de schadegevoelige periode, kunt u volstaan met vermelding "idem". Wilt u in andere gevallen de periode van ontheffing aangeven en motiveren waarom deze afwijkt van de schadegevoelige periode?

Als u bij onderdeel C, optie c, "schade" hebt gekozen, kunt u verder gaan met onderdeel G.

F. (DREIGENDE) SCHADE EN PREVENTIEVE MAATREGELEN INCLUSIEF VERJAGING VAN DE BELANGEN OPGENOMEN ONDER a, b, d, e, BIJ PUNT C

Beschrijf hieronder waarom een ontheffing voor het verstoren of doden van dieren noodzakelijk is. Onderbouw dit met cijfers en/of andere gegevens, waaruit die noodzaak blijkt en geef tevens aan waarom volgens u het effect van de preventieve maatregelen onvoldoende is of zal zijn.

Wilt u hier invullen voor welke periode u ontheffing aanvraagt.

Van	11-02-2019	t/m	01-07-2019		diersoort / middel:	Vos/geweer en kunstlicht
Van		t/m			diersoort / middel:	
Van		t/m			diersoort / middel:	

Argumentatie:

Betreft kwetsbare periode

G. LOCATIE PERCEEL

Geef een omschrijving van de locatie van het 'perceel' (kadastrale gegevens, of duidelijke gebiedsgrenzen zoals wegen of kanalen).

Zie kaart

Geef zo nauwkeurig mogelijk aan op een bijgevoegde topografische kaart (schaal minimaal 1 : 25.000), waar de (potentiële) percelen zijn gelegen. Op de kaart moet een duidelijk herkenningspunt aanwezig zijn. Vangkooien en kastvallen kunnen op dezelfde topografische kaart worden aangegeven.

In welke gemeente(n) liggen de gronden waarvoor ontheffing wordt aangevraagd?

Assen

H. ONDERTEKENING

Heeft u eerder een ontheffing op basis van de Flora- en Faunawet of de Wet natuurbescherming ontvangen voor bestrijding van dezelfde schade door dezelfde diersoort?

☐ Ja
☐ Nee

Zo ja, geef hieronder het nummer en jaar aan van de ontheffing op basis van de Flora- en faunawet of wet natuurbescherming.

Jaar:			Nummer ontheffing:	
	2018		2018-022	
	2017		2017-027	

Kruis hieronder aan welke bijlagen u hebt bijgevoegd bij uw aanvraag.

Altijd verplichte bijlagen:	X	topografische kaart(en) (schaal minimaal 1:25.000)	
Verplicht indien van toepassing:	X	lijst personen die als ontheffinggebruiker optreden→ **(zie deel A)**	
	☐	een uitgebreide onderbouwing van de ontheffingsaanvraag de (te verwachten) schade, preventieve maatregelen, in te zetten middelen etc. **(zie deel D, E, of F)**	
	☐	overige:	

De aanvrager verklaart dat hij/zij:

- alle gegevens naar waarheid heeft verstrekt;
- toestemming verleent aan Gedeputeerde Staten van de provincie Drenthe om alle inlichtingen in te winnen die voor de beoordeling van deze aanvraag nodig worden geacht;
- bekend is met de voorwaarden en verplichtingen ingevolge de Wet natuurbescherming en het daarbij behorende besluit en regeling;
- alle gewenste inlichtingen met betrekking tot de voor de beoordeling en controle benodigde gegevens terstond en naar waarheid zal verstrekken aan de ambtenaren die belast zijn met de behandeling en controle van de aanvraag;
- er mee bekend is dat een ontheffing kan worden ingetrokken, indien hij/zij één of meer uit zijn/haar verbintenis voortvloeiende verplichtingen niet nakomt, dan wel in het kader van de ontheffingverlening onjuiste gegevens heeft verstrekt.

Datum:	11-02-2019
Plaats:	Zeijerveld
Naam aanvrager/ondergetekende:	5.1.2e
Handtekening:	5.1.2e

I. VERKLARING POLITIE afd. Bijzondere Wetten

(eerst aanvraagformulier volledig invullen en ondertekenen)

Deze verklaring behoeft enkel te worden ingevuld wanneer de aanvraag betrekking heeft op bijzondere situaties (bijvoorbeeld binnen de bebouwde kom) en het gebruik van een geweer gewenst is. De verklaring dient te worden ingevuld door de politie van de regio waarin de jacht zal worden uitgeoefend.

Bestaat er vanuit de politie bezwaar tegen het verstrekken van de gevraagde ontheffing?

☐ Ja
☐ Nee

Zo ja, wat is de aard van het bezwaar / de bezwaren:

Datum:	
Plaats:	
Naam ondergetekende namens regiopolitie:	
Handtekening en stempel:	

Stuurt u het aanvraagformulier en alle bijlagen naar:

Faunaloket Drenthe
Postbus 50040
9400 LA ASSEN
E-mail: info@faunaloketdrenthe.nl
Telefoon: (0592) 36 55 00

Onvolledig ingevulde formulieren, het ontbreken van de benodigde bijlagen en/of het onvoldoende onderbouwen van een aanvraag kan tot gevolg hebben dat de behandeling van uw aanvraag vertraging oploopt.

Het is raadzaam een kopie van het ingevulde aanvraagformulier te bewaren.

TOELICHTING PER VRAAG

Deel A

** Als u (of de eventuele andere ontheffinggebruiker) niet in het bezit bent van een geldige jachtakte, dan verlenen Gedeputeerde Staten doorgaans geen ontheffing voor het doden van dieren door middel van het geweer.

Deel B1 soorten

Toelichting bij de tabel.

Voor de in de tabel genoemde diersoorten zijn Gedeputeerde Staten bevoegd onder voorwaarden ontheffing te verlenen voor verstoren of doden. De genoemde mogelijkheden zijn daarbij denkbaar. Niet voor alle diersoorten zijn alle mogelijkheden relevant of toegestaan. Daar waar op voorhand al geen ontheffing mogelijk of zinvol is, is het vak in de tabel zwart gemaakt. U kunt die mogelijkheid dus niet aankruisen.

Mocht u twijfelen over het soort ontheffing dat u moet aanvragen, neemt u dan vooraf contact op met een van onze medewerkers (telefoonnummer 0592-365500).

1	Ontheffing voor het jagen op bejaagbare soorten, waarop de jacht niet is geopend (konijn, haas, houtduif, fazant en wilde eend)
2	Ontheffing voor het doden van dieren van zonsopkomst tot zonsondergang
3	Ontheffing voor het doden van dieren tussen zonsondergang en zonsopkomst
4	Ontheffing voor het verstoren van vaste rust- en verblijfplaats
5	Ontheffing voor het doden en verstoren van dieren binnen de bebouwde kom of op een vliegveld: ***ontheffingsaanvragen moeten veelal door de gemeente of vliegveldbeheerder worden ingediend***

Deel B2 middelen

Voor een ontheffing waarbij het gebruik van een geweer noodzakelijk is, komen alleen personen in aanmerking die beschikken over een geldige jachtakte. Voor het gebruik van jachtvogels komen alleen personen in aanmerking die beschikken over een geldige valkeniersakte.

Ontheffingen voor het gebruik van kastvallen en vangkooien worden maar zeer beperkt afgegeven. De afgifte vindt plaats op basis van de oppervlakte en de schadegevoeligheid van de gewassen. Daarom moet u een goede beschrijving hiervan opnemen in het aanvraagformulier.

Deel C

Voor vogels en zoogdieren zijn in de Wet natuurbescherming verschillende ontheffingsgronden. De correcte ontheffingsgrond dient hier aangekruist te worden.

Deel D

De Wet natuurbescherming bepaalt dat Gedeputeerde Staten slechts ontheffing verlenen voor het doden of verstoren van dieren op basis van de artikelen 3.3, 3.8 en 3.10 als er geen andere bevredigende oplossing bestaat en als geen afbreuk wordt gedaan aan de 'gunstige staat van instandhouding van de soort'. Dit betekent dat Gedeputeerde Staten bijvoorbeeld geen ontheffing verlenen voor het doden van een beschermde diersoort als schade afdoende kan worden voorkomen. Bij de aanvraag voor een ontheffing moet u daarom aannemelijk maken dat u voldoende preventieve maatregelen hebt genomen. Voor een compleet overzicht van te nemen preventieve maatregelen verwijzen wij u naar de Faunaschade Preventiekits en de Handreiking Faunaschade(http://www.bij12.nl/bij12units/faunafonds/faunaschade-preventiekit-fpk/)

In het aanvraagformulier noemen wij de volgende categorieën van preventieve maatregelen:

Geur- en smaakstoffen

Verspuiting op gewas, stammen, knoppen e.d. (Mesurol, AA-protect), zaaizaadbehandeling (Mesurol, Aachinon)

Visuele middelen

Vogelverschrikkers, ophangen lappen, stroken folie, zakken, vlaggen, kunstsperwer, vlieger, flitslampen, bol.

Akoestische middelen

Ratels, kleppermolentjes, rammelblikjes, schriklint, knalapparaat, ansiapistool, horifon, afspelen geluidsband met angstkreten, schrikgeluiden met wisselend interval (elektronisch).

Visueel akoestische middelen
Razzo-electron, modelvliegtuig, ritselfolie.

Afscherming
Gaasraster, elektrisch raster (schrikdraad netwerk), afdeknetten, spandraden, kuilnetten, afdekzeilen, boommanchetten, gaaskorven, gaaskokers.

Teelttechnische maatregelen
Zaaidiepte aanpassen (dieper zaaien), raskeuze, laten liggen van snoeihout, laten hangen van aangepikt fruit, percelen gelijk inzaaien (risicospreiding).

Afleidende middelen/aanbieden alternatief voedsel
Uitleggen snoeihout, voerakkers, wildweiden, bladakkers, bijvoedering, voederplaatsen.

Aantrekken natuurlijke vijanden
Nestgelegenheid roofvogels, zitpalen roofvogels.

Deel E
Als u ontheffing aanvraagt moet er tenminste sprake zijn van nog te verwachten schade. Een combinatie van reeds opgetreden schade en nog te verwachten schade is ook mogelijk. Het is niet zinvol een aanvraag voor ontheffing aan te vragen als de schade al is opgetreden en er dit jaar geen nieuwe schade meer dreigt. U kunt de feitelijke schadegegevens wel gebruiken voor een eventuele aanvraag voor ontheffing in volgende jaren.

Deel F
Ontheffingen voor luchtverkeer, openbare veiligheid en volksgezondheid kunnen alleen door respectievelijk de vliegveldbeheerder en de gemeente worden aangevraagd.
U moet hier ook de periode vermelden waarvoor ontheffing gevraagd wordt.
In alle gevallen moet u motiveren, bij voorkeur met officiële cijfers en gegevens onderbouwd, waarom u juist voor die periode ontheffing aanvraagt.

Deel H
Wilt u aangeven welke bijlagen u bijvoegt, waar nodig genummerd. Mocht u vragen hebben over de noodzakelijke bijlagen of over de informatie waarvan u verklaart op de hoogte te zijn, dan kunt u contact opnemen met een van de medewerkers van het Faunaloket Drenthe; E-mail: info@faunaloketdrenthe.nl Telefoon: (0592) 36 55 00

Deel I
De bijlage verklaring politie hoeft alleen ingevuld te worden als sprake is van genoemde omstandigheden onder deel I.


0
0.55 km

PB BRIEVEN	Registreren ja
Team: VTH omgeving	Kenmerk
Opsteller: dhr. 5.1.2e	Mandaat ja
Paraaf hoofd afdeling	Datum
Paraaf directeur	Datum
Paraaf	
	Wnb beheer en schadebestrijding vos-drachtige ooien en lammeren
Afschrift aan ontheffing + gewaarmerkte kaart naar 5.1.2e, 5.1.2e, 5.1.2e, 5.1.2e 5.1.2i @bij12.nl 5.1.2i @FBEdrenthe.onmicrosoft.com (**inclusief alle bijlagen)** ENKEL OP PAPIER NAAR: nog overige adressen; zie bijlage in afschrift aan: **de ontheffing + gewaarmerkt kaartje**	
Ontheffing voor verzending: Met “alle bijlagen” wordt bedoeld: - GEWAARMERKTE topografische kaartje met gearceerd de schadepercelen **Dus voor overige adressen: alleen de ontheffing + gewaarmerkt kaartje**	**Uiterlijk 14 februari verzenden ivm bekendmaking op 15 februari**

Pagina('s) word(t)/(en) niet verstrekt

2 - 6

Duplicaat (ID 485482)

PB BRIEVEN

Registreren ja

Team: VTH omgeving

Kenmerk

Opsteller: dhr. 5.1.2e

Mandaat ja

Paraaf hoofd afdeling

Datum

Paraaf directeur

Datum

Paraaf

Wnb beheer en schadebestrijding vos-drachtige ooien en lammeren

Afschrift aan ontheffing + gewaarmerkte kaart naar

5.1.2e, 5.1.2e, 5.1.2e 5.1.2e

Ontheffing voor website

Met “alle bijlagen” wordt bedoeld:

- GEWAARMERKTE topografische kaartje met gearceerd de schadepercelen + bekendmaking

… op website 15 februari

Pagina('s) word(t)/(en) niet verstrekt

2 - 6

Duplicaat (ID 485488)

BEKENDMAKING

Onderwerp: Wet natuurbescherming – ontheffing ter voorkoming van schade; verleende ontheffing

Gedeputeerde Staten van Drenthe delen mee dat zij op grond van artikel 3.10, lid 2 van de Wet natuurbescherming hebben besloten een ontheffing te verlenen voor het bestrijden van vossen met behulp van kunstlicht ter voorkoming van schade aan drachtige ooien en lammeren op percelen aan en rond de Veldweg te Peest.

U kunt de beschikking en de bijbehorende stukken vanaf 15 februari 2019 tot en met 28 maart 2019 digitaal inzien op de website http://www.provincie.drenthe.nl/actueel/bekendmakingen.

Tot en met 28 maart 2019 kunnen belanghebbenden op grond van het bepaalde in de Algemene wet bestuursrecht bezwaar indienen bij het college van Gedeputeerde Staten van Drenthe. Voor meer informatie over de beroepsprocedure verwijzen wij u naar http://provincie.drenthe.nl/loket/bezwaarschriften

provinciehuis Westerbrink 1, Assen
postadres Postbus 122, 9400 AC Assen

www.drenthe.nl
0592 - 36 55 55

provincie Drenthe

Aan:

5.1.2e

5.1.2e

Assen, 14 februari 2019
Ons kenmerk 7V/TH/2019000500
Behandeld door mevrouw 5.1.2e (0592) 5.1.2e
Onderwerp: Aanvraag ontheffing; ex artikel 3.10, lid 2 Wet; natuurbescherming
FEF 2019-030

Geachte heer 5.1.2e

Naar aanleiding van uw aanvraag d.d. 12 februari 2019 (ons kenmerk 2019000479) ontvangt u hierbij ons besluit op grond van artikel 3.10 Wet natuurbescherming (Wnb) voor het doden van vossen met behulp van geweer, kunstmatige lichtbron bij het geweer en voor voorzieningen om de prooi te verlichten ter voorkoming van ernstige schade aan drachtige ooien en lammeren. Uw aanvraag staat geregistreerd onder nummer FEF 2019-030.

Overwegingen
De vos is een van nature op het Europese grondgebied van de lidstaten van de Europese Unie voorkomende diersoort. Ingevolge artikel 3.10 lid 1 sub a van de Wet Natuurbescherming is het verboden vossen opzettelijk te doden of te vangen.

Ingevolge artikel 3.10, tweede lid, in samenhang met artikel 3.8, tweede lid van de Wnb kunnen wij, wanneer er geen andere bevredigende oplossing bestaat en indien geen afbreuk wordt gedaan aan een gunstige staat van instandhouding van de soort, een ontheffing verlenen van het bepaalde bij of krachtens artikelen 3.10 lid 1 sub a Wnb, ter voorkoming van ernstige schade aan met name de gewassen, veehouderijen, bossen, visgronden, wateren of andere vormen van eigendom.

Wij zijn van mening dat er geen andere bevredigende oplossing bestaat, zoals artikel 3.8 lid 5 sub a Wnb voorschrijft, om te voorkomen dat vossen tussen zonsondergang en zonsopkomst drachtige ooien en lammeren verwonden en/of doden. In de schapenhouderij is het algemeen gebruikelijk dat schapen gedurende de wintermaanden worden ingeschaard op percelen grasland van melkveehouders. Een perceel wordt enkele dagen tot weken begraasd waarna de schapen verplaatst worden naar het volgende perceel. Het plaatsen van een elektrisch gaasraster is hierbij een te bewerkelijke methode van afscherming tegen predatie door de vos. In

het Flora- en faunabeleidsplan Drenthe wordt afscherming een te grote investering gezien voor incidenteel optredende schade, paragraaf 5.2 onder g. In de maand januari tot aan de lammertijd zijn drachtige ooien extra gevoelig voor verwenteling (het op de rug terecht komen) en hierdoor predatie. De ooien zijn topzwaar doordat ze drachtig zijn en ze hebben aan het einde van de winter een dikke vacht. Naast schapen die drachtig zijn of een dikke vacht hebben, hebben voornamelijk vleesrassen als de Texelaar extra kans op verwenteling. Deze rassen zijn van zichzelf robuust en niet zo lenig en komen minder gemakkelijk overeind. Zeker na regen, als hun vacht nog zwaar is van het water, zijn ze, eenmaal op hun rug gerold, niet meer zelf in staat om overeind te komen (Persbericht Dierenbescherming 2014). Eenmaal verwentelde schapen worden door vossen als prooi beschouwd. Vossen zullen hierbij niet het schaap doden maar zal een levend schaap aanvreten. Hierbij begint de vos aan de weke delen van de onderbuik, meestal de uier. Schapen overleven veelal het aanvreten niet. (J.L. Mulder, 2005, Schapen en vossen in Waterland).

Voor lammeren is een andere bevredigende oplossing het tijdelijk ophokken van de ooien gedurende de lammerperiode. Lammeren mogen pas naar buiten nadat zij twee weken oud zijn. In de meest kwetsbare periode zijn de lammeren hiermee binnen. In de lammertijd begint echter het gras weer te groeien en is het voor de melkgift wenselijk dat de ooien in de weide staan om dit nieuwe gras te eten. Na de verplichte twee weken ophokken mogen de lammeren met de ooien mee de weide in. Deze periode zijn de lammeren nog korte tijd kwetsbaar voor predatie door de vos. Aangezien de lammertijd voornamelijk in maanden februari tot april valt duurt de kwetsbare periode tot juni.

Bij het door de vos doden van een drachtige ooi verliest de schapenhouder ook de ongeboren lammeren. De Nederlandse vleesrassen werpen gemiddeld twee lammeren (Wageningen UR, Handboek schapenhouderij). De gemiddelde kosten zijn derhalve die van het schaap en twee lammeren. De waarde hiervan overstijgt het bedrag van € 250,-- welke aangemerkt wordt als ernstige schade.
Indien het schaap het aanvreten wel overleefd is de economische schade gelijk of groter dan bij een gedood schaap. Een schaap zonder uier is onbruikbaar voor de vermeerdering en de dierenartskosten overstijgen veelal de waarde van het schaap. Bij lammeren is er een aanzienlijk prijsverschil tussen lammeren bestemd voor de slacht of voor de vermeerdering. Aangezien de schapenhouder geen kosten maakt in de periode tot aan verkoop van een slachtrijp lam wordt de verkoopprijs hiervan aangehouden bij de bepaling van de schade. Reeds bij de dood van één drachtige ooi en twee tot drie lammeren kan gesproken worden over ernstige schade.

In artikel 3.1 van het Besluit natuurbescherming is de vos op basis van artikel 3.15 landelijk vrijgesteld. Op basis van deze vrijstelling kan een grondgebruiker, ter voorkoming van schade, het gehele jaar de vos (laten) bejagen op zijn eigendommen. Een soort kan alleen landelijk vrijgesteld worden indien die niet in zijn voortbestaan wordt bedreigd of gevaar loopt. Met het vrijstellen is bepaald dat de gunstige staat van instandhouding van de vos niet in gevaar komt.

Op basis van artikel 3.25 lid 1 Wnb dient in de ontheffing te worden opgenomen welke middelen gebruikt kunnen worden voor de uitvoering. Voor de uitvoering van deze ontheffing worden als middel aangewezen kogelgeweren en hagelgeweren.
Daarnaast biedt artikel 3.26 lid 3 Wnb de basis voor het gebruik van geweren na

zonsondergang en voor zonsopkomst en voor middelen welke bij het geweer gebruikt mogen worden. Voor de uitvoering van deze ontheffing wordt een ontheffing verleend van het gestelde in artikel 3.26 lid 2 Wnb en wordt het toegestaan om geweren te gebruiken na zonsondergang en voor zonsopkomst waarbij gebruik wordt gemaakt van een kunstmatige lichtbron bij het geweer (niet aan het geweer vastgemaakt) en van voorzieningen om de prooi te verlichten (kunstlicht boven voerput).

Besluit
Op basis van vorenstaande hebben wij besloten om op basis van artikel 3.10 Wnb een ontheffing te verlenen voor het doden van vossen met behulp van geweer en kunstmatige lichtbron bij het geweer en voor voorzieningen om de prooi te verlichten gedurende de periode tussen zonsondergang en zonsopkomst ter voorkoming van ernstige schade aan drachtige ooien en lammeren. Dit besluit treedt in werking één dag na verzending van dit besluit en geldt tot 1 juni 2019.

Voorwaarden
Wij adviseren u deze zorgvuldig door te nemen, omdat overtreding hiervan strafrechtelijke gevolgen kan hebben of kan leiden tot intrekking van het besluit.

Van de ontheffing mag alleen gebruik gemaakt worden onder de volgende voorwaarden:

1. Deze ontheffing heeft enkel betrekking op het doden van vossen door de in de aanvraag voor ontheffing genoemde personen:
   - M.D. Veneklaas Slots te Zeijerveld, jachtaktenr. 20060271752

   met behulp van geweer en kunstmatige lichtbron bij het geweer en voor voorzieningen om de prooi te verlichten gedurende genoemde periode, tussen zonsondergang en zonsopkomst ter plaatse van het schadeperceel, zoals aangegeven op het bij dit besluit behorende gewaarmerkte topografische kaartje. Het is de jachtaktehouder enkel toegestaan om gebruik te maken van de ontheffing in een straal van 500 meter rond percelen met schapen en/of lammeren. Zijn derhalve na verweiding geen schapen en/of lammeren meer aanwezig op een perceel dan kan rond en op het desbetreffende perceel geen gebruik gemaakt worden van de ontheffing. Op het gehele omlijnde gebied kan enkel worden gelichtbakt als op alle in de aanvraag opgegeven percelen schapen en/of lammeren lopen.

2. De grondgebruiker is verplicht alle schade tijdens de looptijd van de ontheffing te melden op www.faunaschade.nl. De schade dient binnen 48 uur nadat deze is opgetreden gemeld te worden zodat deze steekproefsgewijs gevalideerd kan worden. De door vossen aangerichte schade komt niet in aanmerking voor een tegemoetkoming aangezien de vos op de landelijke vrijstellingslijst staat. De gemelde schade hoeft, na het invoeren, niet doorgezet te worden voor een tegemoetkoming (het betalen van de € 300,-).

3. Het gebruik van dit besluit is strikt persoonlijk en is uitsluitend voorbehouden aan de in voorschrift 1 genoemde jachtaktehouders. De jachtaktehouder is verplicht een kopie van dit besluit bij zich te dragen, alsmede een legitimatiebewijs, alsmede de jachtakte. De documenten moeten op eerste vordering van de

daartoe bevoegde ambtenaren onmiddellijk ter inzage worden gegeven. De jachtaktehouders hebben toestemming om zich te doen vergezellen.

4. Er kan slechts gebruik worden gemaakt van de ontheffing, nadat de jachtaktehouders in het bezit zijn van een gedagtekende verklaring van de grondgebruiker, waarin de grondgebruiker toestemming geeft voor betreding van de bij hem of haar in gebruik zijnde gronden. Tevens, indien van de openbare weg geschenen en/of geschoten wordt, dient een grondgebruikersverklaring van de wegbeheerder in uw bezit te zijn. De verklaring moet op eerste vordering van de daartoe bevoegde ambtenaren onmiddellijk ter inzage worden gegeven.

5. Handelingen in het kader van deze ontheffing mogen niet geschieden op zon- en feestdagen.

6. Gedode vossen moeten, ter voorkoming van verspreiding van ziekten, direct nadat de vos is bemachtigd, worden opgeruimd en vernietigd.

7. De ontheffing kan door de provincie worden geschorst of ingetrokken indien gewijzigde omstandigheden hiertoe aanleiding geven. De in voorwaarde 1 genoemde personen worden, door het Faunaloket Drenthe, schriftelijk geïnformeerd van de schorsing of intrekking.

8. Rapportageplicht
   Op grond van art 3.13 Wet natuurbescherming dient de jacht(akte)houder alle afschot te rapporteren bij de Faunabeheereenheid (Fbe). Geschoten vossen dienen binnen 48 uur gerapporteerd te worden in het Faunaregistratiesysteem. Voor rapportage van afschot op grond van deze ontheffing wordt door het Faunaloket Drenthe een machtiging in het Faunaregistratiesysteem aangemaakt. Rapportage op deze machtiging kan tot en met uiterlijk 2 juni 2019.

9. Meldingsplicht
   Voordat met het doden van vossen met behulp van het geweer en kunstmatige lichtbron bij het geweer en voor voorzieningen om de prooi te verlichten wordt aangevangen, dient hiervan - bij elk gebruik opnieuw - een werkdag van tevoren melding te worden gemaakt het team Vergunningverlening, Toezicht en Handhaving van de provincie Drenthe. Hiervoor moet het DIGITALE MELDINGSFORMULIER worden gebruikt. Dat is te vinden op www.provincie.drenthe.nl/meldenfaunabeheer
   Bij vorenstaande meldingen dient u datum, aanvangstijd en eindtijd (met een maximale tijdspanne van 3 uur) en de betreffende diersoort van de actie te vermelden.

Vragen en toezicht
Mocht u vragen hebben over dit besluit dan verzoeken wij u contact op te nemen met Faunaloket Drenthe, t.a.v. mevouw. 5.1.2e Postbus 122, 9400 AC Assen, info@faunaloketdrenthe.nl of telefoon: (0592) 36 55 00.

De toezichthouders van de provincie Drenthe zijn belast met de handhaving van en toezicht op de naleving van de voorschriften van dit besluit.

Rechtsmiddelen
Bent u het niet eens met dit besluit, dan kunt u binnen zes weken na de dag van verzending ervan hiertegen een bezwaarschrift indienen bij het college van gedeputeerde staten van Drenthe. De dag van verzending is de dagtekening van het besluit. Voor meer informatie over het indienen van een bezwaarschrift verwijzen wij u naar http://www.provincie.drenthe.nl/loket/bezwaarschriften

Ter kennisneming is een afschrift van dit besluit toegezonden aan het BIJ12 Unit Faunafonds en de Faunabeheereenheid Drenthe.

Hoogachtend,

Gedeputeerde Staten van Drenthe,
namens dezen,



A. Venekamp,
teammanager Vergunningverlening, Toezicht en Handhaving

Bijlage(n):
ip/coll.



behoort bij besluit van Gedeputeerde Staten
van Drenthe van 14 februari 2019:
Kenmerk VTH/2019000500
p.o. 5.1.2e

Lijst met jachtaktehouders bij ontheffing 2019-030 en 2019-031

- 5.1.2e
- 5.1.2e

provinciehuis Westerbrink 1, Assen
postadres Postbus 122, 9400 AC Assen

www.drenthe.nl
0592 - 36 55 55

provincie Drenthe

Aan:

5.1.2e

5.1.2e

Assen, 30 april 2019
Ons kenmerk 18/VTH/2019001167
Behandeld door mevrouw 5.1.2e (0592) 5.1.2e
Onderwerp: Toevoeging jachtaktehouders bij ontheffing; FEF 2019-030

Geachte heer 5.1.2e

Naar aanleiding van uw verzoek om twee jachtaktehouders toe te voegen aan de ontheffing FEF 2019-030 voor bestrijding van vossen ter voorkoming van schade aan drachtige ooien en lammeren hebben wij besloten:

- De heren 5.1.2e (jachtaktenr. 5.1.2e)
- 5.1.2e (jachtaktenr. 5.1.2e) toe te voegen aan de ontheffing.

Wij verzoeken u deze brief bij de ontheffing te voegen.

Hoogachtend,

Gedeputeerde Staten van Drenthe,
namens dezen,

A. Venekamp,
teammanager Vergunningverlening, Toezicht en Handhaving

Bijlage(n):
ip/coll.

PB RUIMTELIJKE ONTWIKKELING, MILIEU EN NATUUR

Afdeling: Ruimtelijke Ontwikkeling, Milieu en	Registreren ja
Team: VTH	Kenmerk
Opsteller: mevrouw 5.1.2e	Mandaat ja
Paraaf hoofd afdeling	Datum
Paraaf directeur	Datum
Paraaf	Trefwoord
Afschrift aan 5.1.2e, 5.1.2e, 5.1.2e 5.1.2e 5.1.2i @FBEdrenthe.onmicrosoft.com	Ingekomen
Aanwijzingen voor verzending **Uiterlijk 30 april versturen. Graag kopie ontheffing meesturen naar de heren 5.1.2e en 5.1.2e**	Verzonden

Pagina('s) word(t)/(en) niet verstrekt

2 - 2

Duplicaat (ID 485485)

Bekendmakingen en vergunningen - Nieuwe advertentie / bekendmaking

Via dit formulier kun je advertenties voor publicatie in krant en op de website aanleveren. De deadline is **dinsdagmiddag 12.00 uur**. Alleen advertenties die via dit formulier zijn aangeleverd worden gepubliceerd.
Items gemarkeerd met een * zijn verplicht om in te vullen. Heb je vragen? Neem dan contact op met je communicatieadviseur of met 5.1.2i @drenthe.nl.

Meer informatie over advertenties en bekendmakingen: zie Huisnet.

Algemeen

Producttype	natuurbeschermingsvergunning
Titel / kop (wordt gepubliceerd op website)	Ontheffing verleend ter voorkoming van schade
Korte tekst (samenvatting) voor advertentie in krant. Wordt ook op de website gepubliceerd.	Ontheffing verleend voor het bestrijden van vossen met behulp van kunstlicht ter voorkoming van schade aan drachtige ooien en lammeren op percelen aan en rond de Veldweg te Peest.
Lange tekst (publicatie op website)	62534237_4413295_2018-030 5.1.2e 5.1.2e _con._bekendmaking.docx

Extra gegevens

Publicatiedatum	15-02-2019

Let op: De bekendmaking staat 2 maanden op de website van de provincie Drenthe. Daarna wordt de bekendmaking (met eventuele bijbehorende documenten) automatisch verborgen.

Publiceren in de volgende titels: (max. 2 titels, bekijk de helptekst voor het verspreidingsgebied)	Geen publicatie in krant, alleen op website
Publicatie in Staatscourant (www.staatscourant.nl)?	Nee
Gemeente	Niet van toepassing
Is de bekendmaking vergunning-gerelateerd?	Ja
Locatie - Postcode	
Locatie - Huisnr:	nvt
Start termijn (inzage/bezwaar)	15-02-2019
Einde termijn	28-03-2019

Standaardtekst onderaan advertenties

Op www.provincie.drenthe.nl/bekendmakingen vindt u meer informatie en de mogelijkheden om te reageren. U kunt de stukken ook inzien in het provinciehuis, Westerbrink 1 in Assen, (0592) 36 55 55. Op de hoogte blijven van de bekendmakingen in uw regio van gemeente, waterschap, provincie en Rijk? Abonneer u op de e-mailservice van www.overheid.nl.

Opmerkingen (niet voor publicatie)

Opmerkingen t.b.v. de redactie	
Naam contactpersoon / invuller	5.1.2e
E-mailadres contactpersoon / invuller	5.1.2e @drenthe.nl
Team	Vergunningverlening, Toezicht en Handhaving

Wil je deze advertentietekst ook naar een ander adres sturen (bijvoorbeeld je afdelingssecretariaat)?	Nee
Verwacht je over dit onderwerp (klant) vragen?	Nee

Let op: controleer alle ingevulde velden. Hierna wordt je formulier direct verzonden naar de redactie.

provinciehuis Westerbrink 1, Assen
postadres Postbus 122, 9400 AC Assen

www.drenthe.nl
0592 - 36 55 55

provincie Drenthe

Aan:

Assen, 14 februari 2019
Ons kenmerk 7/VTH/2019000500
Behandeld door mevrouw 5.1.2e (0592) 5.1.2e
Onderwerp: Aanvraag ontheffing; ex artikel 3.10, lid 2 Wet natuurbescherming

Geachte heer,

Naar aanleiding van uw aanvraag d.d. 12 februari 2019 (ons kenmerk 2019000479) ontvangt u hierbij ons besluit op grond van artikel 3.10 Wet natuurbescherming (Wnb) voor het doden van vossen met behulp van geweer, kunstmatige lichtbron bij het geweer en voor voorzieningen om de prooi te verlichten ter voorkoming van ernstige schade aan drachtige ooien en lammeren. Uw aanvraag staat geregistreerd onder nummer FEF 2019-030.

Overwegingen
De vos is een van nature op het Europese grondgebied van de lidstaten van de Europese Unie voorkomende diersoort. Ingevolge artikel 3.10 lid 1 sub a van de Wet Natuurbescherming is het verboden vossen opzettelijk te doden of te vangen.

Ingevolge artikel 3.10, tweede lid, in samenhang met artikel 3.8, tweede lid van de Wnb kunnen wij, wanneer er geen andere bevredigende oplossing bestaat en indien geen afbreuk wordt gedaan aan een gunstige staat van instandhouding van de soort, een ontheffing verlenen van het bepaalde bij of krachtens artikelen 3.10 lid 1 sub a Wnb, ter voorkoming van ernstige schade aan met name de gewassen, veehouderijen, bossen, visgronden, wateren of andere vormen van eigendom.

Wij zijn van mening dat er geen andere bevredigende oplossing bestaat, zoals artikel 3.8 lid 5 sub a Wnb voorschrijft, om te voorkomen dat vossen tussen zonsondergang en zonsopkomst drachtige ooien en lammeren verwonden en/of doden. In de schapenhouderij is het algemeen gebruikelijk dat schapen gedurende de wintermaanden worden ingeschaard op percelen grasland van melkveehouders. Een perceel wordt enkele dagen tot weken begraasd waarna de schapen verplaatst worden naar het volgende perceel. Het plaatsen van een elektrisch gaasraster is hierbij een te bewerkelijke methode van afscherming tegen predatie door de vos. In het Flora- en faunabeleidsplan Drenthe wordt afscherming een te grote investering gezien voor incidenteel optredende schade, paragraaf 5.2 onder g. In de maand

januari tot aan de lammertijd zijn drachtige ooien extra gevoelig voor verwenteling (het op de rug terecht komen) en hierdoor predatie. De ooien zijn topzwaar doordat ze drachtig zijn en ze hebben aan het einde van de winter een dikke vacht. Naast schapen die drachtig zijn of een dikke vacht hebben, hebben voornamelijk vleesrassen als de Texelaar extra kans op verwenteling. Deze rassen zijn van zichzelf robuust en niet zo lenig en komen minder gemakkelijk overeind. Zeker na regen, als hun vacht nog zwaar is van het water, zijn ze, eenmaal op hun rug gerold, niet meer zelf in staat om overeind te komen (Persbericht Dierenbescherming 2014). Eenmaal verwentelde schapen worden door vossen als prooi beschouwd. Vossen zullen hierbij niet het schaap doden maar zal een levend schaap aanvreten. Hierbij begint de vos aan de weke delen van de onderbuik, meestal het uier. Schapen overleven veelal het aanvreten niet. (J.L. Mulder, 2005, Schapen en vossen in Waterland).

Voor lammeren is een andere bevredigende oplossing het tijdelijk ophokken van de ooien gedurende de lammerperiode. Lammeren mogen pas naar buiten nadat zij twee weken oud zijn. In de meest kwetsbare periode zijn de lammeren hiermee binnen. In de lammertijd begint echter het gras weer te groeien en is het voor de melkgift wenselijk dat de ooien in de weide staan om dit nieuwe gras te eten. Na de verplichte twee weken ophokken mogen de lammeren met de ooien mee de weide in. Deze periode zijn de lammeren nog korte tijd kwetsbaar voor predatie door de vos. Aangezien de lammertijd voornamelijk in maanden februari tot april valt duurt de kwetsbare periode tot juni.

Bij het door de vos doden van een drachtige ooi verliest de schapenhouder ook de ongeboren lammeren. De Nederlandse vleesrassen werpen gemiddeld twee lammeren (Wageningen UR, Handboek schapenhouderij). De gemiddelde kosten zijn derhalve die van het schaap en twee lammeren. De waarde hiervan overstijgt het bedrag van € 250,-- welke aangemerkt wordt als ernstige schade.
Indien het schaap het aanvreten wel overleefd is de economische schade gelijk of groter dan bij een gedood schaap. Een schaap zonder uier is onbruikbaar voor de vermeerdering en de dierenartskosten overstijgen veelal de waarde van het schaap. Bij lammeren is er een aanzienlijk prijsverschil tussen lammeren bestemd voor de slacht of voor de vermeerdering. Aangezien de schapenhouder geen kosten maakt in de periode tot aan verkoop van een slachtrijp lam wordt de verkoopprijs hiervan aangehouden bij de bepaling van de schade. Reeds bij de dood van één drachtige ooi en twee tot drie lammeren kan gesproken worden over ernstige schade.

In artikel 3.1 van het Besluit natuurbescherming is de vos op basis van artikel 3.15 landelijk vrijgesteld. Op basis van deze vrijstelling kan een grondgebruiker, ter voorkoming van schade, het gehele jaar de vos (laten) bejagen op zijn eigendommen. Een soort kan alleen landelijk vrijgesteld worden indien die niet in zijn voortbestaan wordt bedreigd of gevaar loopt. Met het vrijstellen is bepaald dat de gunstige staat van instandhouding van de vos niet in gevaar komt.

Op basis van artikel 3.25 lid 1 Wnb dient in de ontheffing te worden opgenomen welke middelen gebruikt kunnen worden voor de uitvoering. Voor de uitvoering van deze ontheffing worden als middel aangewezen kogelgeweren en hagelgeweren.
Daarnaast biedt artikel 3.26 lid 3 Wnb de basis voor het gebruik van geweren na zonsondergang en voor zonsopkomst en voor middelen welke bij het geweer gebruikt mogen worden. Voor de uitvoering van deze ontheffing wordt een ontheffing verleend

van het gestelde in artikel 3.26 lid 2 Wnb en wordt het toegestaan om geweren te gebruiken na zonsondergang en voor zonsopkomst waarbij gebruik wordt gemaakt van een kunstmatige lichtbron bij het geweer (niet aan het geweer vastgemaakt) en van voorzieningen om de prooi te verlichten (kunstlicht boven voerput).

Besluit
Op basis van vorenstaande hebben wij besloten om op basis van artikel 3.10 Wnb een ontheffing te verlenen voor het doden van vossen met behulp van geweer en kunstmatige lichtbron bij het geweer en voor voorzieningen om de prooi te verlichten gedurende de periode tussen zonsondergang en zonsopkomst ter voorkoming van ernstige schade aan drachtige ooien en lammeren. Dit besluit treedt in werking één dag na verzending van dit besluit en geldt tot 1 juni 2019.

Voorwaarden
Wij adviseren u deze zorgvuldig door te nemen, omdat overtreding hiervan strafrechtelijke gevolgen kan hebben of kan leiden tot intrekking van het besluit.

Van de ontheffing mag alleen gebruik gemaakt worden onder de volgende voorwaarden:

1. Deze ontheffing heeft enkel betrekking op het doden van vossen door de in de aanvraag voor ontheffing genoemde personen met behulp van geweer en kunstmatige lichtbron bij het geweer en voor voorzieningen om de prooi te verlichten gedurende genoemde periode, tussen zonsondergang en zonsopkomst ter plaatse van het schadeperceel, zoals aangegeven op het bij dit besluit behorende gewaarmerkte topografische kaartje.
   Het is de jachtaktehouder enkel toegestaan om gebruik te maken van de ontheffing in een straal van 500 meter rond percelen met schapen en/of lammeren. Zijn derhalve na verweiding geen schapen en/of lammeren meer aanwezig op een perceel dan kan rond en op het desbetreffende perceel geen gebruik gemaakt worden van de ontheffing. Op het gehele omlijnde gebied kan enkel worden gelichtbakt als op alle in de aanvraag opgegeven percelen schapen en/of lammeren lopen.

2. De grondgebruiker is verplicht alle schade tijdens de looptijd van de ontheffing te melden op www.faunaschade.nl. De schade dient binnen 48 uur nadat deze is opgetreden gemeld te worden zodat deze steekproefsgewijs gevalideerd kan worden. De door vossen aangerichte schade komt niet in aanmerking voor een tegemoetkoming aangezien de vos op de landelijke vrijstellingslijst staat. De gemelde schade hoeft, na het invoeren, niet doorgezet te worden voor een tegemoetkoming (het betalen van de € 300,--).

3. Het gebruik van dit besluit is strikt persoonlijk en is uitsluitend voorbehouden aan de in voorschrift 1 genoemde jachtaktehouders. De jachtaktehouder is verplicht een kopie van dit besluit bij zich te dragen, alsmede een legitimatiebewijs, alsmede de jachtakte. De documenten moeten op eerste vordering van de daartoe bevoegde ambtenaren onmiddellijk ter inzage worden gegeven. De jachtaktehouders hebben toestemming om zich te doen vergezellen.

4. Er kan slechts gebruik worden gemaakt van de ontheffing, nadat de jachtaktehouders in het bezit zijn van een gedagtekende verklaring van de grondgebruiker, waarin de grondgebruiker toestemming geeft voor betreding van de bij hem of haar in gebruik zijnde gronden. Tevens, indien van de openbare weg geschenen en/of geschoten wordt, dient een grondgebruikersverklaring van de wegbeheerder in uw bezit te zijn. De verklaring moet op eerste vordering van de daartoe bevoegde ambtenaren onmiddellijk ter inzage worden gegeven.

5. Handelingen in het kader van deze ontheffing mogen niet geschieden op zon- en feestdagen.

6. Gedode vossen moeten, ter voorkoming van verspreiding van ziekten, direct nadat de vos is bemachtigd, worden opgeruimd en vernietigd.

7. De ontheffing kan door de provincie worden geschorst of ingetrokken indien gewijzigde omstandigheden hiertoe aanleiding geven. De in voorwaarde 1 genoemde personen worden, door het Faunaloket Drenthe, schriftelijk geïnformeerd van de schorsing of intrekking.

8. Rapportageplicht
   Op grond van art 3.13 Wet natuurbescherming dient de jacht(akte)houder alle afschot te rapporteren bij de Faunabeheereenheid (Fbe). Geschoten vossen dienen binnen 48 uur gerapporteerd te worden in het Faunaregistratiesysteem. Voor rapportage van afschot op grond van deze ontheffing wordt door het Faunaloket Drenthe een machtiging in het Faunaregistratiesysteem aangemaakt. Rapportage op deze machtiging kan tot en met uiterlijk 2 juni 2019.

9. Meldingsplicht
   Voordat met het doden van vossen met behulp van het geweer en kunstmatige lichtbron bij het geweer en voor voorzieningen om de prooi te verlichten wordt aangevangen, dient hiervan - bij elk gebruik opnieuw - een werkdag van tevoren melding te worden gemaakt het team Vergunningverlening, Toezicht en Handhaving van de provincie Drenthe. Hiervoor moet het DIGITALE MELDINGSFORMULIER worden gebruikt. Dat is te vinden op www.provincie.drenthe.nl/meldenfaunabeheer
   Bij vorenstaande meldingen dient u datum, aanvangstijd en eindtijd (met een maximale tijdspanne van 3 uur) en de betreffende diersoort van de actie te vermelden.

Vragen en toezicht
Mocht u vragen hebben over dit besluit dan verzoeken wij u contact op te nemen met Faunaloket Drenthe, t.a.v. mevrouw [redacted] 5.1.2e Postbus 122, 9400 AC Assen, info@faunaloketdrenthe.nl of telefoon: (0592) 36 55 00.

De toezichthouders van de provincie Drenthe zijn belast met de handhaving van en toezicht op de naleving van de voorschriften van dit besluit.

Rechtsmiddelen
Bent u het niet eens met dit besluit, dan kunt u binnen zes weken na de dag van verzending ervan hiertegen een bezwaarschrift indienen bij het college van gedeputeerde staten van Drenthe. De dag van verzending is de dagtekening van het besluit. Voor meer informatie over het indienen van een bezwaarschrift verwijzen wij u naar http://www.provincie.drenthe.nl/loket/bezwaarschriften

Ter kennisneming is een afschrift van dit besluit toegezonden aan het BIJ12 Unit Faunafonds en de Faunabeheereenheid Drenthe.

Hoogachtend,

Gedeputeerde Staten van Drenthe,
namens dezen,

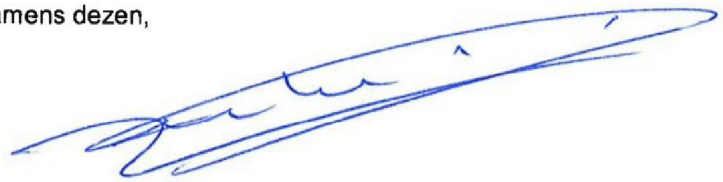

A. Venekamp,
teammanager Vergunningverlening, Toezicht en Handhaving

Bijlage(n):
ip/coll.

PROVINCIE DRENTHE	
No.:	2019000480
Ingek.:	12 FEB. 2019
TEAM:	VTH
TE BEH. DOOR:	5.1.2e
DWS: 8	G.AFD.: 09-04-2019

Aanvraag ontheffing ex artikel 3.3-3.10 Wet natuurbescherming

Lees voor het invullen eerst de toelichting per vraag.

A. GEGEVENS AANVRAGER

De aanvrager is meestal grondgebruiker

Naam:	5.1.2e		M/V*
Adres:			
Postcode en plaats:			
Telefoonnummer:	5.1.2e		
E-mailadres:	5.1.2e @zonnet.nl		
Jachtaktenummer (**):			
Relatienummer provincie:			(indien bekend)

Indien aanvrager een rechtspersoon is geef dan hieronder aan:			
Naam en voorletters contactpersoon:			M/V*
Functie contactpersoon bij aanvrager:	Eigenaar		

Aanvrager is een:

☐	natuurlijk persoon		
X	rechtspersoon:	inschrijfnummer Kamer van Koophandel:	5.1.2e
		plaats van inschrijving:	
		datum van inschrijving:	

Gaat u zelf de schade bestrijden?

☐ Ja
X Nee

Als u deze vraag met 'nee' hebt beantwoord, vul hier dan de gegevens van de persoon (jachtaktehouder) die de schade voor u gaat bestrijden in. Zijn er meerdere jachtaktehouders, voeg dan als bijlage een lijst toe met onderstaande gegevens van alle personen:

Naam:	5.1.2e		M/V*
Geboortedatum:	5.1.2e		
Adres:	5.1.2e		
Postcode en plaats:	5.1.2e	5.1.2e	
Telefoonnummer:	5.1.2e		
E-mailadres:	5.1.2e @gmail.com		
Jachtaktenummer (**):	5.1.2e		
Relatienummer provincie:			(indien bekend)

* doorhalen wat niet van toepassing is.

** alleen nummers van geldige jachtakten

In te vullen door provincie	1	Aanvraagnummer		3	Paraaf	
	2	Ontvangstdatum		4	Opmerkingen	

B. DIERSOORT, SOORT ONTHEFFING EN MIDDELEN

B1 Diersoort en soort ontheffing

Kruis aan voor welke diersoort u een ontheffing aanvraagt en kruis per diersoort aan wat voor soort ontheffing u wenst.
Lees eerst aandachtig de toelichting bij de tabel.

		Soort ontheffing (zie toelichting)	jagen buiten jachtseizoen (1)	doden van zon op tot zon onder (2)	doden van zon onder tot zon op (3)	verstoren van vaste rust- en verblijfplaats (4)	doden of verstoren in bebouwde kom of op vliegveld (5)
		Diersoort					
A	☐	Wilde eend	☐	☐			☐
B	☐	Haas	☐	☐			☐
C	☐	Konijn	☐	☐	☐		☐
D	☐	Roek		☐			☐
E	☐	Fazant	☐	☐			☐
F	☐	Knobbelzwaan		☐		☐	☐
G	☐	Spreeuw		☐			☐
H	☐	Grauwe gans winter *1 nov-31 mrt*		☐		☐	☐
I	☐	Kolgans winter *1 nov-31 mrt*		☐		☐	☐
J	☐	Grauwe gans zomer *1 apr-31okt*		☐		☐	☐
K	☐	Kolgans zomer *1 apr-31okt*		☐		☐	☐
L	☐	Verwilderde boerengans		☐	☐	☐	☐
M	☐	Steenmarter		☐			☐
N		Vos			X		☐
O		Overige: _____	☐	☐	☐	☐	☐

32 Gebruik Middelen

Kruis aan voor elke diersoort waarvoor u een ontheffing aanvraagt welke middelen u wenst te gebruiken

		Middel (zie toelichting)	Hagelgeweer	Kogelgeweer	Kogelgeweer tezamen met kunstlicht	Jachtvogels	Kastvallen en vangkooien of netten	slag-, snij- of steekwapens	Honden
		Diersoort							
A	☐	Wilde eend	☐	■	■	☐	☐	☐	☐
B	☐	Haas	☐	☐	☐	☐	☐	☐	☐
C	☐	Konijn	☐	☐	☐	☐	☐	☐	☐
D	☐	Roek	☐	☐	■	☐	☐	☐	☐
E	☐	Fazant	☐	■	■	☐	☐	☐	☐
F	☐	Knobbelzwaan	■	☐	■	■	☐	☐	☐
G	☐	Spreeuw	☐	☐	■	☐	☐	☐	☐
H	☐	Grauwe gans winter	☐	☐	■	☐	☐	☐	☐
I	☐	Kolgans winter	☐	☐	■	☐	☐	☐	☐
J	☐	Grauwe gans zomer	☐	☐	■	☐	☐	☐	☐
K	☐	Kolgans zomer	☐	☐	■	☐	☐	☐	☐
L	☐	Verwilderde boerengans	☐	☐	■	☐	☐	☐	☐
M	☐	Steenmarter	☐	☐	☐	☐	☐	☐	☐
N		Vos	X	☐	X	☐	☐	☐	☐
O		Overige: _____	☐	☐	☐	☐	☐	☐	☐

C. REDEN ONTHEFFING

Om welke reden wordt een ontheffing aangevraagd?

Voor vogels kunt u kiezen uit één of meerdere onderstaande belangen:

a.	☐	in het belang van de volksgezondheid of de openbare veiligheid.
b.	☐	in het belang van de veiligheid van het luchtverkeer.
c.	☐	ter voorkoming van belangrijke schade aan gewassen, vee, bossen, bedrijfsmatige visserij en wateren.
d.	☐	ter bescherming van flora en fauna.
e.	☐	voor onderzoek, het uitzetten of herinvoeren van soorten, of voor de daarmee samenhangende teelt

Voor konijn, haas, steenmarter en vos of andere zoogdieren kunt u kiezen uit één of meerdere onderstaande belangen:

a.	☐	in het belang van de bescherming van de wilde flora of fauna, of in het belang van de instandhouding van de natuurlijke habitats.
b.	☐	in het belang van de volksgezondheid, de openbare veiligheid of andere dwingende redenen van groot openbaar belang, met inbegrip van redenen van sociale of economische aard en met inbegrip van voor het milieu wezenlijke gunstige effecten.
c.	X	ter voorkoming van ernstige schade aan met name de gewassen, veehouderijen, bossen, visgronden, wateren of andere vormen van eigendom of ter voorkoming van schade of overlast, met inbegrip van schade aan sportvelden, schietterreinen, industrieterreinen, kazernes, of begraafplaatsen;
d.	☐	ter voorkoming of bestrijding van onnodig lijden van zieke of gebrekkige dieren;
e.	☐	Met het oog op andere belangen: _____

Als u hier mogelijkheid a, b, d of e hebt gekozen, kunt u verder gaan met onderdeel F.
Als u hebt gekozen voor mogelijkheid c, ga dan verder met onderdeel D.

D. PREVENTIEVE MAATREGELEN INCLUSIEF VERJAGING MET BETREKKING TOT LANDBOUWSCHADE

Welke preventieve maatregelen zijn en/of zullen worden getroffen om schade te voorkomen?

(Zie toelichting.)

☐ Geur- en smaakstoffen	te weten:
☐ Visuele middelen	te weten:
☐ Akoestische middelen	te weten:
☐ Visueel akoestische middelen	te weten:

X Afscherming	te weten: Lammeren blijven eerste twee weken binnen. Stroomdraad.
☐ Teelttechnische maatregelen	te weten:
☐ Afleidende middelen/aanbieden alternatief voedsel	te weten:
☐ Aantrekken natuurlijke vijanden	te weten:

Gedeputeerde Staten zullen pas een ontheffing voor het doden van dieren verlenen als preventieve maatregelen niet baten en er schade dreigt op te treden of reeds is opgetreden.

Is naar uw mening het effect van de toegepaste preventieve middelen voldoende geweest of zal naar uw mening het effect van de toe te passen preventieve maatregelen voldoende zijn?

☐ Ja
X Nee
➔ Zo ja, geef dan aan waarom u het doden van dieren als **aanvullend middel** noodzakelijk acht.
➔ Zo nee, licht dan hieronder toe waarom u tot de conclusie komt dat preventieve maatregelen niet afdoende zijn. Eventueel kunt u dit aangeven op een aparte bijlage. *Geeft u ook aan welke andere alternatieven daarnaast wel aanwezig zijn of overwogen zijn, maar niet zijn gebruikt en waarom niet.*

Lammeren blijven de eerste maanden kwetsbaar maar de schapen moeten naar buiten voor de beweiding.
Schapen zijn in laatste periode van de dracht kwetsbaar voor verrollen waarna vossen ze aanvreten.

E. DREIGENDE OF OPGETREDEN SCHADE

Als er naar uw mening al sprake is van belangrijke/ernstige schade of wanneer belangrijke/ernstige schade dreigt, geef dan hieronder aan op welk(e) gewas(sen) of diersoort(en) deze schade betrekking heeft. Daarnaast vermeldt u overige bijzonderheden met betrekking tot de (dreigende) schade. U geeft bij reeds opgetreden schade ook aan of de schade is gemeld bij BIJ12 Unit Faunafonds en zo nee, waarom niet. Indien er onvoldoende ruimte beschikbaar is kunt u hiervoor een extra bijlage toevoegen.

Gewas (groep)	Diersoort(en) (+ aantallen)	Dreigende of reeds opgetreden belangrijke schade	Schade gemeld?
	Lammeren ca 70	**Dreigende schade**	ja/nee
	Schapen 35	**Dreigende schade**	ja/nee
			ja/nee
			ja/nee

Onderbouw de dreigende of opgetreden belangrijke/ernstige schade door middel van, bij voorkeur officiële gegevens (bijvoorbeeld BIJ12 Unit Faunafonds,schadetaxaties in voorgaande jaren, enz.).

Wat is de totale oppervlakte aan schadegevoelig gewas waarvoor een ontheffing noodzakelijk wordt geacht en in welke periode heeft en/of verwacht u schade aan het gewas (schadegevoelige periode)?

Geef de totale oppervlakte weer per (gewas)groep.

Gewas(groep)	Oppervlakte	Schadegevoelige periode				periode ontheffing(*)
		van		t/m		
		van		t/m		
		van		t/m		

Let op: Er is reeds belangrijke/ernstige schade ontstaan danwel dreigen te ontstaan. Van belangrijke/ernstige schade aan gewassen is sprake wanneer de schade minimaal 250 euro per geval bedraagt. Geef de totale oppervlakte weer per gewas(groep). Het kwantificeren van de omvang van de mogelijke schade kan in sommige gevallen ook gebeuren door bijvoorbeeld het opgeven van aantallen. Dit is ook het geval wanneer er sprake is van schade aan vee.

(*) als u ontheffing vraagt voor dezelfde periode als de schadegevoelige periode, kunt u volstaan met vermelding "idem". Wilt u in andere gevallen de periode van ontheffing aangeven en motiveren waarom deze afwijkt van de schadegevoelige periode?

Als u bij onderdeel C, optie c, "schade" hebt gekozen, kunt u verder gaan met onderdeel G.

F. (DREIGENDE) SCHADE EN PREVENTIEVE MAATREGELEN INCLUSIEF VERJAGING VAN DE BELANGEN OPGENOMEN ONDER a, b, d, e, BIJ PUNT C

Beschrijf hieronder waarom een ontheffing voor het verstoren of doden van dieren noodzakelijk is. Onderbouw dit met cijfers en/of andere gegevens, waaruit die noodzaak blijkt en geef tevens aan waarom volgens u het effect van de preventieve maatregelen onvoldoende is of zal zijn.

Wilt u hier invullen voor welke periode u ontheffing aanvraagt.

Van	17-02-2019	t/m	01-07-2019		diersoort / middel:	Vos/geweer en kunstlicht
Van		t/m			diersoort / middel:	
Van		t/m			diersoort / middel:	

Argumentatie:

Betreft kwetsbare periode

G. LOCATIE PERCEEL

Geef een omschrijving van de locatie van het 'perceel' (kadastrale gegevens, of duidelijke gebiedsgrenzen zoals wegen of kanalen).

Zie kaart

Geef zo nauwkeurig mogelijk aan op een bijgevoegde topografische kaart (schaal minimaal 1 : 25.000), waar de (potentiële) percelen zijn gelegen. Op de kaart moet een duidelijk herkenningspunt aanwezig zijn. Vangkooien en kastvallen kunnen op dezelfde topografische kaart worden aangegeven.

In welke gemeente(n) liggen de gronden waarvoor ontheffing wordt aangevraagd?

Assen

H. ONDERTEKENING

Heeft u eerder een ontheffing op basis van de Flora- en Faunawet of de Wet natuurbescherming ontvangen voor bestrijding van dezelfde schade door dezelfde diersoort?

☐ Ja
☐ Nee

Zo ja, geef hieronder het nummer en jaar aan van de ontheffing op basis van de Flora- en faunawet of wet natuurbescherming.

Jaar:			Nummer ontheffing:	
	2018		2018-023	
	2017		2017-030	

Kruis hieronder aan welke bijlagen u hebt bijgevoegd bij uw aanvraag.

Altijd verplichte bijlagen:	X	topografische kaart(en) (schaal minimaal 1:25.000)	
Verplicht indien van toepassing:	X	lijst personen die als ontheffinggebruiker optreden→ **(zie deel A)**	
	☐	een uitgebreide onderbouwing van de ontheffingsaanvraag de (te verwachten) schade, preventieve maatregelen, in te zetten middelen etc. **(zie deel D, E, of F)**	
	☐	overige:	

De aanvrager verklaart dat hij/zij:

- alle gegevens naar waarheid heeft verstrekt;
- toestemming verleent aan Gedeputeerde Staten van de provincie Drenthe om alle inlichtingen in te winnen die voor de beoordeling van deze aanvraag nodig worden geacht;
- bekend is met de voorwaarden en verplichtingen ingevolge de Wet natuurbescherming en het daarbij behorende besluit en regeling;
- alle gewenste inlichtingen met betrekking tot de voor de beoordeling en controle benodigde gegevens terstond en naar waarheid zal verstrekken aan de ambtenaren die belast zijn met de behandeling en controle van de aanvraag;
- er mee bekend is dat een ontheffing kan worden ingetrokken, indien hij/zij één of meer uit zijn/haar verbintenis voortvloeiende verplichtingen niet nakomt, dan wel in het kader van de ontheffingverlening onjuiste gegevens heeft verstrekt.

Datum:	12-01-2019
Plaats:	5.1.2e
Naam aanvrager/ondergetekende:	5.1.2e
Handtekening:	5.1.2e

I. VERKLARING POLITIE afd. Bijzondere Wetten

(eerst aanvraagformulier volledig invullen en ondertekenen)

Deze verklaring behoeft enkel te worden ingevuld wanneer de aanvraag betrekking heeft op bijzondere situaties (bijvoorbeeld binnen de bebouwde kom) en het gebruik van een geweer gewenst is. De verklaring dient te worden ingevuld door de politie van de regio waarin de jacht zal worden uitgeoefend.

Bestaat er vanuit de politie bezwaar tegen het verstrekken van de gevraagde ontheffing?

☐ Ja
☐ Nee

Zo ja, wat is de aard van het bezwaar / de bezwaren:

Datum:	
Plaats:	
Naam ondergetekende namens regiopolitie:	
Handtekening en stempel:	

Stuurt u het aanvraagformulier en alle bijlagen naar:

Faunaloket Drenthe
Postbus 50040
9400 LA ASSEN
E-mail: info@faunaloketdrenthe.nl
Telefoon: (0592) 36 55 00

Onvolledig ingevulde formulieren, het ontbreken van de benodigde bijlagen en/of het onvoldoende onderbouwen van een aanvraag kan tot gevolg hebben dat de behandeling van uw aanvraag vertraging oploopt.

Het is raadzaam een kopie van het ingevulde aanvraagformulier te bewaren.

TOELICHTING PER VRAAG

Deel A

** Als u (of de eventuele andere ontheffinggebruiker) niet in het bezit bent van een geldige jachtakte, dan verlenen Gedeputeerde Staten doorgaans geen ontheffing voor het doden van dieren door middel van het geweer.

Deel B1 soorten

Toelichting bij de tabel.

Voor de in de tabel genoemde diersoorten zijn Gedeputeerde Staten bevoegd onder voorwaarden ontheffing te verlenen voor verstoren of doden. De genoemde mogelijkheden zijn daarbij denkbaar. Niet voor alle diersoorten zijn alle mogelijkheden relevant of toegestaan. Daar waar op voorhand al geen ontheffing mogelijk of zinvol is, is het vak in de tabel zwart gemaakt. U kunt die mogelijkheid dus niet aankruisen.

Mocht u twijfelen over het soort ontheffing dat u moet aanvragen, neemt u dan vooraf contact op met een van onze medewerkers (telefoonnummer 0592-365500).

1	Ontheffing voor het jagen op bejaagbare soorten, waarop de jacht niet is geopend (konijn, haas, houtduif, fazant en wilde eend)
2	Ontheffing voor het doden van dieren van zonsopkomst tot zonsondergang
3	Ontheffing voor het doden van dieren tussen zonsondergang en zonsopkomst
4	Ontheffing voor het verstoren van vaste rust- en verblijfplaats
5	Ontheffing voor het doden en verstoren van dieren binnen de bebouwde kom of op een vliegveld: ***ontheffingsaanvragen moeten veelal door de gemeente of vliegveldbeheerder worden ingediend***

Deel B2 middelen

Voor een ontheffing waarbij het gebruik van een geweer noodzakelijk is, komen alleen personen in aanmerking die beschikken over een geldige jachtakte. Voor het gebruik van jachtvogels komen alleen personen in aanmerking die beschikken over een geldige valkeniersakte.

Ontheffingen voor het gebruik van kastvallen en vangkooien worden maar zeer beperkt afgegeven. De afgifte vindt plaats op basis van de oppervlakte en de schadegevoeligheid van de gewassen. Daarom moet u een goede beschrijving hiervan opnemen in het aanvraagformulier.

Deel C

Voor vogels en zoogdieren zijn in de Wet natuurbescherming verschillende ontheffingsgronden. De correcte ontheffingsgrond dient hier aangekruist te worden.

Deel D

De Wet natuurbescherming bepaalt dat Gedeputeerde Staten slechts ontheffing verlenen voor het doden of verstoren van dieren op basis van de artikelen 3.3, 3.8 en 3.10 als er geen andere bevredigende oplossing bestaat en als geen afbreuk wordt gedaan aan de 'gunstige staat van instandhouding van de soort'. Dit betekent dat Gedeputeerde Staten bijvoorbeeld geen ontheffing verlenen voor het doden van een beschermde diersoort als schade afdoende kan worden voorkomen. Bij de aanvraag voor een ontheffing moet u daarom aannemelijk maken dat u voldoende preventieve maatregelen hebt genomen. Voor een compleet overzicht van te nemen preventieve maatregelen verwijzen wij u naar de Faunaschade Preventiekits en de Handreiking Faunaschade(http://www.bij12.nl/bij12units/faunafonds/faunaschade-preventiekit-fpk/)

In het aanvraagformulier noemen wij de volgende categorieën van preventieve maatregelen:

Geur- en smaakstoffen

Verspuiting op gewas, stammen, knoppen e.d. (Mesurol, AA-protect), zaaizaadbehandeling (Mesurol, Aachinon)

Visuele middelen

Vogelverschrikkers, ophangen lappen, stroken folie, zakken, vlaggen, kunstsperwer, vlieger, flitslampen, bol.

Akoestische middelen

Ratels, kleppermolentjes, rammelblikjes, schriklint, knalapparaat, ansiapistool, horifon, afspelen geluidsband met angstkreten, schrikgeluiden met wisselend interval (elektronisch).

Visueel akoestische middelen
Razzo-electron, modelvliegtuig, ritselfolie.

Afscherming
Gaasraster, elektrisch raster (schrikdraad netwerk), afdeknetten, spandraden, kuilnetten, afdekzeilen, boommanchetten, gaaskorven, gaaskokers.

Teelttechnische maatregelen
Zaaidiepte aanpassen (dieper zaaien), raskeuze, laten liggen van snoeihout, laten hangen van aangepikt fruit, percelen gelijk inzaaien (risicospreiding).

Afleidende middelen/aanbieden alternatief voedsel
Uitleggen snoeihout, voerakkers, wildweiden, bladakkers, bijvoedering, voederplaatsen.

Aantrekken natuurlijke vijanden
Nestgelegenheid roofvogels, zitpalen roofvogels.

Deel E
Als u ontheffing aanvraagt moet er tenminste sprake zijn van nog te verwachten schade. Een combinatie van reeds opgetreden schade en nog te verwachten schade is ook mogelijk. Het is niet zinvol een aanvraag voor ontheffing aan te vragen als de schade al is opgetreden en er dit jaar geen nieuwe schade meer dreigt. U kunt de feitelijke schadegegevens wel gebruiken voor een eventuele aanvraag voor ontheffing in volgende jaren.

Deel F
Ontheffingen voor luchtverkeer, openbare veiligheid en volksgezondheid kunnen alleen door respectievelijk de vliegveldbeheerder en de gemeente worden aangevraagd.
U moet hier ook de periode vermelden waarvoor ontheffing gevraagd wordt.
In alle gevallen moet u motiveren, bij voorkeur met officiële cijfers en gegevens onderbouwd, waarom u juist voor die periode ontheffing aanvraagt.

Deel H
Wilt u aangeven welke bijlagen u bijvoegt, waar nodig genummerd. Mocht u vragen hebben over de noodzakelijke bijlagen of over de informatie waarvan u verklaart op de hoogte te zijn, dan kunt u contact opnemen met een van de medewerkers van het Faunaloket Drenthe; E-mail: info@faunaloketdrenthe.nl Telefoon: (0592) 36 55 00

Deel I
De bijlage verklaring politie hoeft alleen ingevuld te worden als sprake is van genoemde omstandigheden onder deel I.

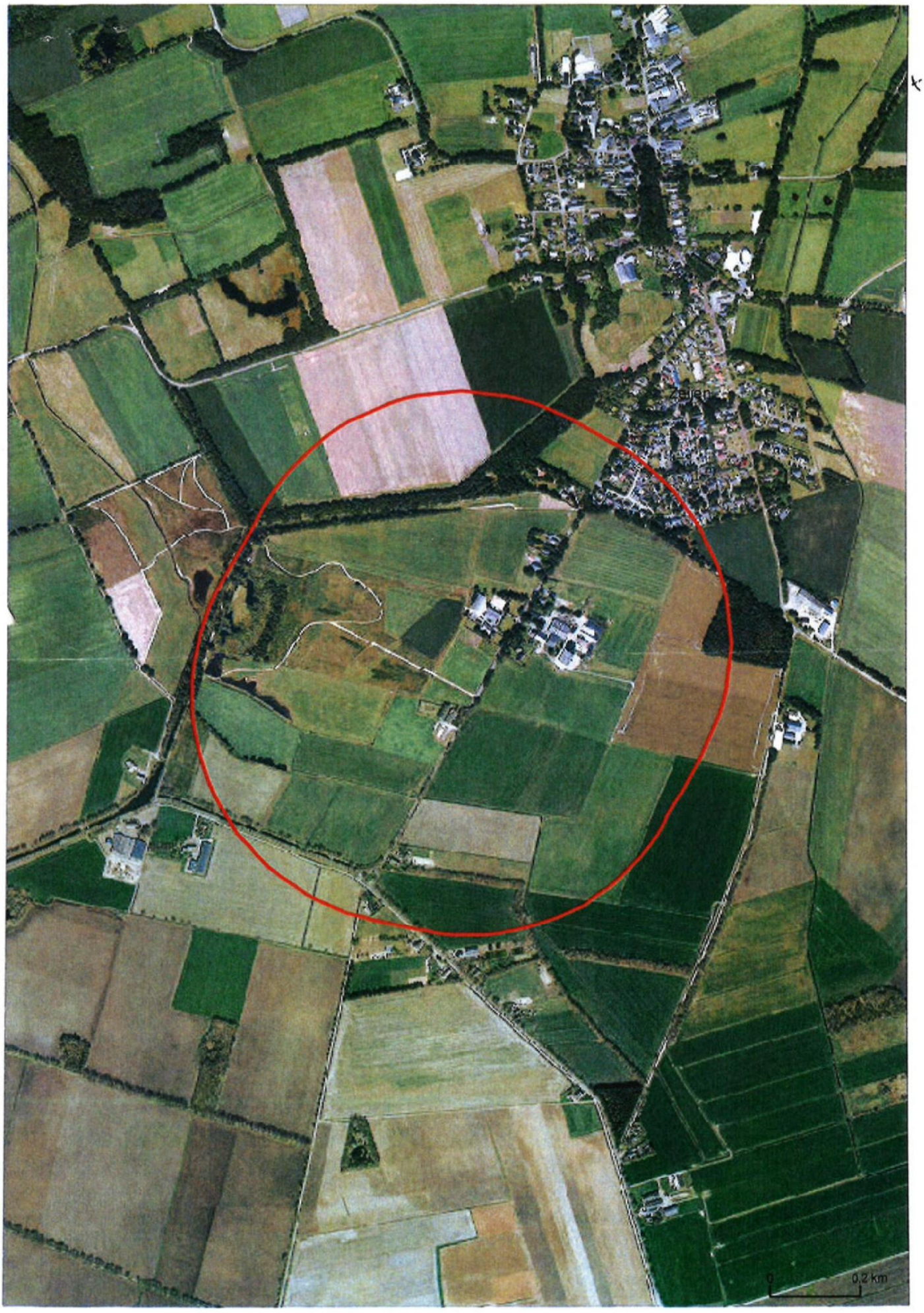
0
0,2 km

PB BRIEVEN	Registreren ja
Team: VTH omgeving	Kenmerk
Opsteller: dhr. 5.1.2e	Mandaat ja
Paraaf hoofd afdeling	Datum
Paraaf directeur	Datum
Paraaf	
	Wnb beheer en schadebestrijding vos-drachtige ooien en lammeren
Afschrift aan ontheffing + gewaarmerkte kaart naar 5.1.2e, 5.1.2e, 5.1.2e, 5.1.2e 5.1.2i @bij12.nl 5.1.2i @FBEdrenthe.onmicrosoft.com (**inclusief alle bijlagen)** ENKEL OP PAPIER NAAR: nog overige adressen; zie bijlage in afschrift aan: **de ontheffing + gewaarmerkt kaartje**	
Ontheffing voor verzending: Met “alle bijlagen” wordt bedoeld: - GEWAARMERKTE topografische kaartje met gearceerd de schadepercelen **Dus voor overige adressen: alleen de ontheffing + gewaarmerkt kaartje**	**Uiterlijk 14 februari verzenden ivm bekendmaking op 15 februari**

Pagina('s) word(t)/(en) niet verstrekt

2 - 6

Duplicaat (ID 485493)

PB BRIEVEN

Registreren ja

Team: VTH omgeving

Kenmerk

Opsteller: dhr. 5.1.2e

Mandaat ja

Paraaf hoofd afdeling

Datum

Paraaf directeur

Datum

Paraaf

Wnb beheer en schadebestrijding vos-drachtige ooien en lammeren

Afschrift aan ontheffing + gewaarmerkte kaart naar

5.1.2e, 5.1.2e, 5.1.2e 5.1.2e

Ontheffing voor website

Met “alle bijlagen” wordt bedoeld:

- GEWAARMERKTE topografische kaartje met gearceerd de schadepercelen + bekendmaking

… op website 15 februari

Pagina('s) word(t)/(en) niet verstrekt

2 - 6

Duplicaat (ID 485498)

provinciehuis Westerbrink 1, Assen
postadres Postbus 122, 9400 AC Assen

www.drenthe.nl
0592 - 36 55 55

provincie Drenthe

Aan:

5.1.2e

5.1.2e

Assen, 14 februari 2019
Ons kenmerk 7/VTH/2019000499
Behandeld door mevrouw 5.1.2e (0592) 5.1.2e
Onderwerp: Aanvraag ontheffing; ex artikel 3.10, lid 2; Wet natuurbescherming
FEF 2019-031

Geachte heer 5.1.2e

Naar aanleiding van uw aanvraag d.d. 12 februari 2019 (ons kenmerk 2019000480) ontvangt u hierbij ons besluit op grond van artikel 3.10 Wet natuurbescherming (Wnb) voor het doden van vossen met behulp van geweer, kunstmatige lichtbron bij het geweer en voor voorzieningen om de prooi te verlichten ter voorkoming van ernstige schade aan drachtige ooien en lammeren. Uw aanvraag staat geregistreerd onder nummer FEF 2019-031.

Overwegingen
De vos is een van nature op het Europese grondgebied van de lidstaten van de Europese Unie voorkomende diersoort. Ingevolge artikel 3.10 lid 1 sub a van de Wet Natuurbescherming is het verboden vossen opzettelijk te doden of te vangen.

Ingevolge artikel 3.10, tweede lid, in samenhang met artikel 3.8, tweede lid van de Wnb kunnen wij, wanneer er geen andere bevredigende oplossing bestaat en indien geen afbreuk wordt gedaan aan een gunstige staat van instandhouding van de soort, een ontheffing verlenen van het bepaalde bij of krachtens artikelen 3.10 lid 1 sub a Wnb, ter voorkoming van ernstige schade aan met name de gewassen, veehouderijen, bossen, visgronden, wateren of andere vormen van eigendom.

Wij zijn van mening dat er geen andere bevredigende oplossing bestaat, zoals artikel 3.8 lid 5 sub a Wnb voorschrijft, om te voorkomen dat vossen tussen zonsondergang en zonsopkomst drachtige ooien en lammeren verwonden en/of doden. In de schapenhouderij is het algemeen gebruikelijk dat schapen gedurende de wintermaanden worden ingeschaard op percelen grasland van melkveehouders. Een perceel wordt enkele dagen tot weken begraasd waarna de schapen verplaatst worden naar het volgende perceel. Het plaatsen van een elektrisch gaasraster is hierbij een te bewerkelijke methode van afscherming tegen predatie door de vos. In

het Flora- en faunabeleidsplan Drenthe wordt afscherming een te grote investering gezien voor incidenteel optredende schade, paragraaf 5.2 onder g. In de maand januari tot aan de lammertijd zijn drachtige ooien extra gevoelig voor verwenteling (het op de rug terecht komen) en hierdoor predatie. De ooien zijn topzwaar doordat ze drachtig zijn en ze hebben aan het einde van de winter een dikke vacht. Naast schapen die drachtig zijn of een dikke vacht hebben, hebben voornamelijk vleesrassen als de Texelaar extra kans op verwenteling. Deze rassen zijn van zichzelf robuust en niet zo lenig en komen minder gemakkelijk overeind. Zeker na regen, als hun vacht nog zwaar is van het water, zijn ze, eenmaal op hun rug gerold, niet meer zelf in staat om overeind te komen (Persbericht Dierenbescherming 2014). Eenmaal verwentelde schapen worden door vossen als prooi beschouwd. Vossen zullen hierbij niet het schaap doden maar zal een levend schaap aanvreten. Hierbij begint de vos aan de weke delen van de onderbuik, meestal de uier. Schapen overleven veelal het aanvreten niet. (J.L. Mulder, 2005, Schapen en vossen in Waterland).

Voor lammeren is een andere bevredigende oplossing het tijdelijk ophokken van de ooien gedurende de lammerperiode. Lammeren mogen pas naar buiten nadat zij twee weken oud zijn. In de meest kwetsbare periode zijn de lammeren hiermee binnen. In de lammertijd begint echter het gras weer te groeien en is het voor de melkgift wenselijk dat de ooien in de weide staan om dit nieuwe gras te eten. Na de verplichte twee weken ophokken mogen de lammeren met de ooien mee de weide in. Deze periode zijn de lammeren nog korte tijd kwetsbaar voor predatie door de vos. Aangezien de lammertijd voornamelijk in maanden februari tot april valt duurt de kwetsbare periode tot juni.

Bij het door de vos doden van een drachtige ooi verliest de schapenhouder ook de ongeboren lammeren. De Nederlandse vleesrassen werpen gemiddeld twee lammeren (Wageningen UR, Handboek schapenhouderij). De gemiddelde kosten zijn derhalve die van het schaap en twee lammeren. De waarde hiervan overstijgt het bedrag van € 250,-- welke aangemerkt wordt als ernstige schade.
Indien het schaap het aanvreten wel overleefd is de economische schade gelijk of groter dan bij een gedood schaap. Een schaap zonder uier is onbruikbaar voor de vermeerdering en de dierenartskosten overstijgen veelal de waarde van het schaap. Bij lammeren is er een aanzienlijk prijsverschil tussen lammeren bestemd voor de slacht of voor de vermeerdering. Aangezien de schapenhouder geen kosten maakt in de periode tot aan verkoop van een slachtrijp lam wordt de verkoopprijs hiervan aangehouden bij de bepaling van de schade. Reeds bij de dood van één drachtige ooi en twee tot drie lammeren kan gesproken worden over ernstige schade.

In artikel 3.1 van het Besluit natuurbescherming is de vos op basis van artikel 3.15 landelijk vrijgesteld. Op basis van deze vrijstelling kan een grondgebruiker, ter voorkoming van schade, het gehele jaar de vos (laten) bejagen op zijn eigendommen. Een soort kan alleen landelijk vrijgesteld worden indien die niet in zijn voortbestaan wordt bedreigd of gevaar loopt. Met het vrijstellen is bepaald dat de gunstige staat van instandhouding van de vos niet in gevaar komt.

Op basis van artikel 3.25 lid 1 Wnb dient in de ontheffing te worden opgenomen welke middelen gebruikt kunnen worden voor de uitvoering. Voor de uitvoering van deze ontheffing worden als middel aangewezen kogelgeweren en hagelgeweren.
Daarnaast biedt artikel 3.26 lid 3 Wnb de basis voor het gebruik van geweren na

zonsondergang en voor zonsopkomst en voor middelen welke bij het geweer gebruikt mogen worden. Voor de uitvoering van deze ontheffing wordt een ontheffing verleend van het gestelde in artikel 3.26 lid 2 Wnb en wordt het toegestaan om geweren te gebruiken na zonsondergang en voor zonsopkomst waarbij gebruik wordt gemaakt van een kunstmatige lichtbron bij het geweer (niet aan het geweer vastgemaakt) en van voorzieningen om de prooi te verlichten (kunstlicht boven voerput).

Besluit
Op basis van vorenstaande hebben wij besloten om op basis van artikel 3.10 Wnb een ontheffing te verlenen voor het doden van vossen met behulp van geweer en kunstmatige lichtbron bij het geweer en voor voorzieningen om de prooi te verlichten gedurende de periode tussen zonsondergang en zonsopkomst ter voorkoming van ernstige schade aan drachtige ooien en lammeren. Dit besluit treedt in werking één dag na verzending van dit besluit en geldt tot 1 juni 2019.

Voorwaarden
Wij adviseren u deze zorgvuldig door te nemen, omdat overtreding hiervan strafrechtelijke gevolgen kan hebben of kan leiden tot intrekking van het besluit.

Van de ontheffing mag alleen gebruik gemaakt worden onder de volgende voorwaarden:

1. Deze ontheffing heeft enkel betrekking op het doden van vossen door de in de aanvraag voor ontheffing genoemde personen:
   - 5.1.2e jachtaktenr. 5.1.2e
   met behulp van geweer en kunstmatige lichtbron bij het geweer en voor voorzieningen om de prooi te verlichten gedurende genoemde periode, tussen zonsondergang en zonsopkomst ter plaatse van het schadeperceel, zoals aangegeven op het bij dit besluit behorende gewaarmerkte topografische kaartje. Het is de jachtaktehouder enkel toegestaan om gebruik te maken van de ontheffing in een straal van 500 meter rond percelen met schapen en/of lammeren. Zijn derhalve na verweiding geen schapen en/of lammeren meer aanwezig op een perceel dan kan rond en op het desbetreffende perceel geen gebruik gemaakt worden van de ontheffing. Op het gehele omlijnde gebied kan enkel worden gelichtbakt als op alle in de aanvraag opgegeven percelen schapen en/of lammeren lopen.

2. De grondgebruiker is verplicht alle schade tijdens de looptijd van de ontheffing te melden op www.faunaschade.nl. De schade dient binnen 48 uur nadat deze is opgetreden gemeld te worden zodat deze steekproefsgewijs gevalideerd kan worden. De door vossen aangerichte schade komt niet in aanmerking voor een tegemoetkoming aangezien de vos op de landelijke vrijstellingslijst staat. De gemelde schade hoeft, na het invoeren, niet doorgezet te worden voor een tegemoetkoming (het betalen van de € 300,--).

3. Het gebruik van dit besluit is strikt persoonlijk en is uitsluitend voorbehouden aan de in voorschrift 1 genoemde jachtaktehouders. De jachtaktehouder is verplicht een kopie van dit besluit bij zich te dragen, alsmede een legitimatiebewijs, alsmede de jachtakte. De documenten moeten op eerste vordering van de

daartoe bevoegde ambtenaren onmiddellijk ter inzage worden gegeven. De jachtaktehouders hebben toestemming om zich te doen vergezellen.

4. Er kan slechts gebruik worden gemaakt van de ontheffing, nadat de jachtaktehouders in het bezit zijn van een gedagtekende verklaring van de grondgebruiker, waarin de grondgebruiker toestemming geeft voor betreding van de bij hem of haar in gebruik zijnde gronden. Tevens, indien van de openbare weg geschenen en/of geschoten wordt, dient een grondgebruikersverklaring van de wegbeheerder in uw bezit te zijn. De verklaring moet op eerste vordering van de daartoe bevoegde ambtenaren onmiddellijk ter inzage worden gegeven.

5. Handelingen in het kader van deze ontheffing mogen niet geschieden op zon- en feestdagen.

6. Gedode vossen moeten, ter voorkoming van verspreiding van ziekten, direct nadat de vos is bemachtigd, worden opgeruimd en vernietigd.

7. De ontheffing kan door de provincie worden geschorst of ingetrokken indien gewijzigde omstandigheden hiertoe aanleiding geven. De in voorwaarde 1 genoemde personen worden, door het Faunaloket Drenthe, schriftelijk geïnformeerd van de schorsing of intrekking.

8. Rapportageplicht
   Op grond van art 3.13 Wet natuurbescherming dient de jacht(akte)houder alle afschot te rapporteren bij de Faunabeheereenheid (Fbe). Geschoten vossen dienen binnen 48 uur gerapporteerd te worden in het Faunaregistratiesysteem. Voor rapportage van afschot op grond van deze ontheffing wordt door het Faunaloket Drenthe een machtiging in het Faunaregistratiesysteem aangemaakt. Rapportage op deze machtiging kan tot en met uiterlijk 2 juni 2019.

9. Meldingsplicht
   Voordat met het doden van vossen met behulp van het geweer en kunstmatige lichtbron bij het geweer en voor voorzieningen om de prooi te verlichten wordt aangevangen, dient hiervan - bij elk gebruik opnieuw - een werkdag van tevoren melding te worden gemaakt het team Vergunningverlening, Toezicht en Handhaving van de provincie Drenthe. Hiervoor moet het DIGITALE MELDINGSFORMULIER worden gebruikt. Dat is te vinden op www.provincie.drenthe.nl/meldenfaunabeheer
   Bij vorenstaande meldingen dient u datum, aanvangstijd en eindtijd (met een maximale tijdspanne van 3 uur) en de betreffende diersoort van de actie te vermelden.

Vragen en toezicht
Mocht u vragen hebben over dit besluit dan verzoeken wij u contact op te nemen met Faunaloket Drenthe, t.a.v. mevrouw [redacted] 5.1.2e Postbus 122, 9400 AC Assen, info@faunaloketdrenthe.nl of telefoon: (0592) 36 55 00.

De toezichthouders van de provincie Drenthe zijn belast met de handhaving van en toezicht op de naleving van de voorschriften van dit besluit.

Rechtsmiddelen
Bent u het niet eens met dit besluit, dan kunt u binnen zes weken na de dag van verzending ervan hiertegen een bezwaarschrift indienen bij het college van gedeputeerde staten van Drenthe. De dag van verzending is de dagtekening van het besluit. Voor meer informatie over het indienen van een bezwaarschrift verwijzen wij u naar http://www.provincie.drenthe.nl/loket/bezwaarschriften

Ter kennisneming is een afschrift van dit besluit toegezonden aan het BIJ12 Unit Faunafonds en de Faunabeheereenheid Drenthe.

Hoogachtend,

Gedeputeerde Staten van Drenthe,
namens dezen,



A. Venekamp,
teammanager Vergunningverlening, Toezicht en Handhaving

Bijlage(n):
ip/coll.

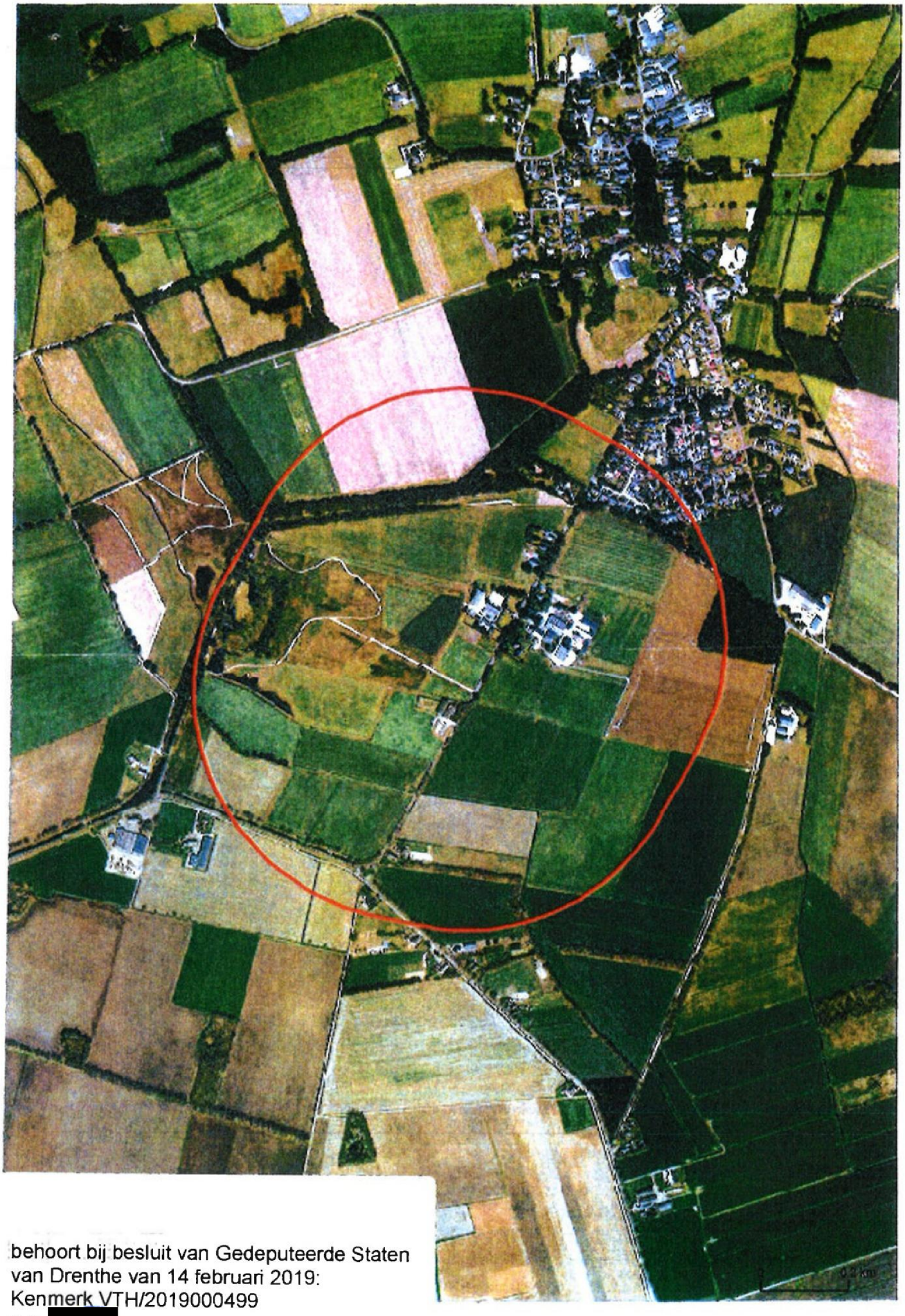

behoort bij besluit van Gedeputeerde Staten
van Drenthe van 14 februari 2019:
Kenmerk VTH/2019000499
p.o. 5.1.2e

In afschrift aan:

- [redacted]

BEKENDMAKING

Onderwerp: Wet natuurbescherming – ontheffing ter voorkoming van schade; verleende ontheffing

Gedeputeerde Staten van Drenthe delen mee dat zij op grond van artikel 3.10, lid 2 van de Wet natuurbescherming hebben besloten een ontheffing te verlenen voor het bestrijden van vossen met behulp van kunstlicht ter voorkoming van schade aan drachtige ooien en lammeren op percelen aan en rond de Loop te Zeijen

U kunt de beschikking en de bijbehorende stukken vanaf 15 februari 2019 tot en met 28 maart 2019 digitaal inzien op de website http://www.provincie.drenthe.nl/actueel/bekendmakingen.

Tot en met 28 maart 2019 kunnen belanghebbenden op grond van het bepaalde in de Algemene wet bestuursrecht bezwaar indienen bij het college van Gedeputeerde Staten van Drenthe. Voor meer informatie over de beroepsprocedure verwijzen wij u naar http://provincie.drenthe.nl/loket/bezwaarschriften

provinciehuis Westerbrink 1, Assen
postadres Postbus 122, 9400 AC Assen

www.drenthe.nl
0592 - 36 55 55

provincie Drenthe

Aan:

Assen, 14 februari 2019
Ons kenmerk 7/VTH/2019000499
Behandeld door mevrouw 5.1.2e (0592) 5.1.2e
Onderwerp: Aanvraag ontheffing; ex artikel 3.10, lid 2; Wet natuurbescherming

Geachte heer,

Naar aanleiding van uw aanvraag d.d. 12 februari 2019 (ons kenmerk 2019000480) ontvangt u hierbij ons besluit op grond van artikel 3.10 Wet natuurbescherming (Wnb) voor het doden van vossen met behulp van geweer, kunstmatige lichtbron bij het geweer en voor voorzieningen om de prooi te verlichten ter voorkoming van ernstige schade aan drachtige ooien en lammeren. Uw aanvraag staat geregistreerd onder nummer FEF 2019-031.

Overwegingen
De vos is een van nature op het Europese grondgebied van de lidstaten van de Europese Unie voorkomende diersoort. Ingevolge artikel 3.10 lid 1 sub a van de Wet Natuurbescherming is het verboden vossen opzettelijk te doden of te vangen.

Ingevolge artikel 3.10, tweede lid, in samenhang met artikel 3.8, tweede lid van de Wnb kunnen wij, wanneer er geen andere bevredigende oplossing bestaat en indien geen afbreuk wordt gedaan aan een gunstige staat van instandhouding van de soort, een ontheffing verlenen van het bepaalde bij of krachtens artikelen 3.10 lid 1 sub a Wnb, ter voorkoming van ernstige schade aan met name de gewassen, veehouderijen, bossen, visgronden, wateren of andere vormen van eigendom.

Wij zijn van mening dat er geen andere bevredigende oplossing bestaat, zoals artikel 3.8 lid 5 sub a Wnb voorschrijft, om te voorkomen dat vossen tussen zonsondergang en zonsopkomst drachtige ooien en lammeren verwonden en/of doden. In de schapenhouderij is het algemeen gebruikelijk dat schapen gedurende de wintermaanden worden ingeschaard op percelen grasland van melkveehouders. Een perceel wordt enkele dagen tot weken begraasd waarna de schapen verplaatst worden naar het volgende perceel. Het plaatsen van een elektrisch gaasraster is hierbij een te bewerkelijke methode van afscherming tegen predatie door de vos. In het Flora- en faunabeleidsplan Drenthe wordt afscherming een te grote investering

op de rug terecht komen) en hierdoor predatie. De ooien zijn topzwaar doordat ze drachtig zijn en ze hebben aan het einde van de winter een dikke vacht. Naast schapen die drachtig zijn of een dikke vacht hebben, hebben voornamelijk vleesrassen als de Texelaar extra kans op verwenteling. Deze rassen zijn van zichzelf robuust en niet zo lenig en komen minder gemakkelijk overeind. Zeker na regen, als hun vacht nog zwaar is van het water, zijn ze, eenmaal op hun rug gerold, niet meer zelf in staat om overeind te komen (Persbericht Dierenbescherming 2014). Eenmaal verwentelde schapen worden door vossen als prooi beschouwd. Vossen zullen hierbij niet het schaap doden maar zal een levend schaap aanvreten. Hierbij begint de vos aan de weke delen van de onderbuik, meestal het uier. Schapen overleven veelal het aanvreten niet. (J.L. Mulder, 2005, Schapen en vossen in Waterland).

Voor lammeren is een andere bevredigende oplossing het tijdelijk ophokken van de ooien gedurende de lammerperiode. Lammeren mogen pas naar buiten nadat zij twee weken oud zijn. In de meest kwetsbare periode zijn de lammeren hiermee binnen. In de lammertijd begint echter het gras weer te groeien en is het voor de melkgift wenselijk dat de ooien in de weide staan om dit nieuwe gras te eten. Na de verplichte twee weken ophokken mogen de lammeren met de ooien mee de weide in. Deze periode zijn de lammeren nog korte tijd kwetsbaar voor predatie door de vos. Aangezien de lammertijd voornamelijk in maanden februari tot april valt duurt de kwetsbare periode tot juni.

Bij het door de vos doden van een drachtige ooi verliest de schapenhouder ook de ongeboren lammeren. De Nederlandse vleesrassen werpen gemiddeld twee lammeren (Wageningen UR, Handboek schapenhouderij). De gemiddelde kosten zijn derhalve die van het schaap en twee lammeren. De waarde hiervan overstijgt het bedrag van € 250,-- welke aangemerkt wordt als ernstige schade.
Indien het schaap het aanvreten wel overleefd is de economische schade gelijk of groter dan bij een gedood schaap. Een schaap zonder uier is onbruikbaar voor de vermeerdering en de dierenartskosten overstijgen veelal de waarde van het schaap. Bij lammeren is er een aanzienlijk prijsverschil tussen lammeren bestemd voor de slacht of voor de vermeerdering. Aangezien de schapenhouder geen kosten maakt in de periode tot aan verkoop van een slachtrijp lam wordt de verkoopprijs hiervan aangehouden bij de bepaling van de schade. Reeds bij de dood van één drachtige ooi en twee tot drie lammeren kan gesproken worden over ernstige schade.

In artikel 3.1 van het Besluit natuurbescherming is de vos op basis van artikel 3.15 landelijk vrijgesteld. Op basis van deze vrijstelling kan een grondgebruiker, ter voorkoming van schade, het gehele jaar de vos (laten) bejagen op zijn eigendommen. Een soort kan alleen landelijk vrijgesteld worden indien die niet in zijn voortbestaan wordt bedreigd of gevaar loopt. Met het vrijstellen is bepaald dat de gunstige staat van instandhouding van de vos niet in gevaar komt.

Op basis van artikel 3.25 lid 1 Wnb dient in de ontheffing te worden opgenomen welke middelen gebruikt kunnen worden voor de uitvoering. Voor de uitvoering van deze ontheffing worden als middel aangewezen kogelgeweren en hagelgeweren.
Daarnaast biedt artikel 3.26 lid 3 Wnb de basis voor het gebruik van geweren na zonsondergang en voor zonsopkomst en voor middelen welke bij het geweer gebruikt mogen worden. Voor de uitvoering van deze ontheffing wordt een ontheffing verleend van het gestelde in artikel 3.26 lid 2 Wnb en wordt het toegestaan om geweren te

gebruiken na zonsondergang en voor zonsopkomst waarbij gebruik wordt gemaakt van een kunstmatige lichtbron bij het geweer (niet aan het geweer vastgemaakt) en van voorzieningen om de prooi te verlichten (kunstlicht boven voerput).

Besluit
Op basis van vorenstaande hebben wij besloten om op basis van artikel 3.10 Wnb een ontheffing te verlenen voor het doden van vossen met behulp van geweer en kunstmatige lichtbron bij het geweer en voor voorzieningen om de prooi te verlichten gedurende de periode tussen zonsondergang en zonsopkomst ter voorkoming van ernstige schade aan drachtige ooien en lammeren. Dit besluit treedt in werking één dag na verzending van dit besluit en geldt tot 1 juni 2019.

Voorwaarden
Wij adviseren u deze zorgvuldig door te nemen, omdat overtreding hiervan strafrechtelijke gevolgen kan hebben of kan leiden tot intrekking van het besluit.

Van de ontheffing mag alleen gebruik gemaakt worden onder de volgende voorwaarden:

1. Deze ontheffing heeft enkel betrekking op het doden van vossen door de in de aanvraag voor ontheffing genoemde personen met behulp van geweer en kunstmatige lichtbron bij het geweer en voor voorzieningen om de prooi te verlichten gedurende genoemde periode, tussen zonsondergang en zonsopkomst ter plaatse van het schadeperceel, zoals aangegeven op het bij dit besluit behorende gewaarmerkte topografische kaartje.
   Het is de jachtaktehouder enkel toegestaan om gebruik te maken van de ontheffing in een straal van 500 meter rond percelen met schapen en/of lammeren. Zijn derhalve na verweiding geen schapen en/of lammeren meer aanwezig op een perceel dan kan rond en op het desbetreffende perceel geen gebruik gemaakt worden van de ontheffing. Op het gehele omlijnde gebied kan enkel worden gelichtbakt als op alle in de aanvraag opgegeven percelen schapen en/of lammeren lopen.

2. De grondgebruiker is verplicht alle schade tijdens de looptijd van de ontheffing te melden op www.faunaschade.nl. De schade dient binnen 48 uur nadat deze is opgetreden gemeld te worden zodat deze steekproefsgewijs gevalideerd kan worden. De door vossen aangerichte schade komt niet in aanmerking voor een tegemoetkoming aangezien de vos op de landelijke vrijstellingslijst staat. De gemelde schade hoeft, na het invoeren, niet doorgezet te worden voor een tegemoetkoming (het betalen van de € 300,--).

3. Het gebruik van dit besluit is strikt persoonlijk en is uitsluitend voorbehouden aan de in voorschrift 1 genoemde jachtaktehouders. De jachtaktehouder is verplicht een kopie van dit besluit bij zich te dragen, alsmede een legitimatiebewijs, alsmede de jachtakte. De documenten moeten op eerste vordering van de daartoe bevoegde ambtenaren onmiddellijk ter inzage worden gegeven. De jachtaktehouders hebben toestemming om zich te doen vergezellen.

4. Er kan slechts gebruik worden gemaakt van de ontheffing, nadat de jachtaktehouders in het bezit zijn van een gedagtekende verklaring van de

grondgebruiker, waarin de grondgebruiker toestemming geeft voor betreding van de bij hem of haar in gebruik zijnde gronden. Tevens, indien van de openbare weg geschenen en/of geschoten wordt, dient een grondgebruikersverklaring van de wegbeheerder in uw bezit te zijn. De verklaring moet op eerste vordering van de daartoe bevoegde ambtenaren onmiddellijk ter inzage worden gegeven.

5. Handelingen in het kader van deze ontheffing mogen niet geschieden op zon- en feestdagen.

6. Gedode vossen moeten, ter voorkoming van verspreiding van ziekten, direct nadat de vos is bemachtigd, worden opgeruimd en vernietigd.

7. De ontheffing kan door de provincie worden geschorst of ingetrokken indien gewijzigde omstandigheden hiertoe aanleiding geven. De in voorwaarde 1 genoemde personen worden, door het Faunaloket Drenthe, schriftelijk geïnformeerd van de schorsing of intrekking.

8. Rapportageplicht
   Op grond van art 3.13 Wet natuurbescherming dient de jacht(akte)houder alle afschot te rapporteren bij de Faunabeheereenheid (Fbe). Geschoten vossen dienen binnen 48 uur gerapporteerd te worden in het Faunaregistratiesysteem. Voor rapportage van afschot op grond van deze ontheffing wordt door het Faunaloket Drenthe een machtiging in het Faunaregistratiesysteem aangemaakt. Rapportage op deze machtiging kan tot en met uiterlijk 2 juni 2019.

9. Meldingsplicht
   Voordat met het doden van vossen met behulp van het geweer en kunstmatige lichtbron bij het geweer en voor voorzieningen om de prooi te verlichten wordt aangevangen, dient hiervan - bij elk gebruik opnieuw - een werkdag van tevoren melding te worden gemaakt het team Vergunningverlening, Toezicht en Handhaving van de provincie Drenthe. Hiervoor moet het DIGITALE MELDINGSFORMULIER worden gebruikt. Dat is te vinden op www.provincie.drenthe.nl/meldenfaunabeheer
   Bij vorenstaande meldingen dient u datum, aanvangstijd en eindtijd (met een maximale tijdspanne van 3 uur) en de betreffende diersoort van de actie te vermelden.

Vragen en toezicht
Mocht u vragen hebben over dit besluit dan verzoeken wij u contact op te nemen met Faunaloket Drenthe, t.a.v. mevrouw [redacted] Postbus 122, 9400 AC Assen, info@faunaloketdrenthe.nl of telefoon: (0592) 36 55 00.

De toezichthouders van de provincie Drenthe zijn belast met de handhaving van en toezicht op de naleving van de voorschriften van dit besluit.

Rechtsmiddelen
Bent u het niet eens met dit besluit, dan kunt u binnen zes weken na de dag van verzending ervan hiertegen een bezwaarschrift indienen bij het college van gedeputeerde staten van Drenthe. De dag van verzending is de dagtekening van het

besluit. Voor meer informatie over het indienen van een bezwaarschrift verwijzen wij u naar http://www.provincie.drenthe.nl/loket/bezwaarschriften

Ter kennisneming is een afschrift van dit besluit toegezonden aan het BIJ12 Unit Faunafonds en de Faunabeheereenheid Drenthe.

Hoogachtend,

Gedeputeerde Staten van Drenthe,
namens dezen,

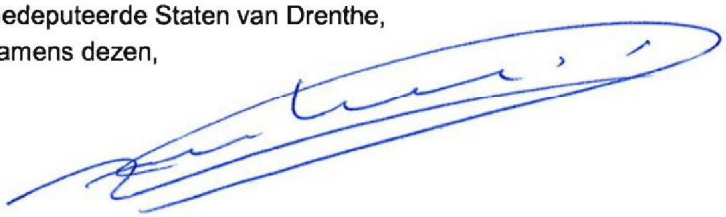

A. Venekamp,
teammanager Vergunningverlening, Toezicht en Handhaving

Bijlage(n):
ip/coll.

provinciehuis Westerbrink 1, Assen
postadres Postbus 122, 9400 AC Assen

www.drenthe.nl
0592 - 36 55 55

provincie Drenthe

Aan:

5.1.2e

Assen, 30 april 2019
Ons kenmerk 18/VTH/2019001164
Behandeld door mevrouw 5.1.2e (0592) 5.1.2e
Onderwerp: Toevoeging jachtaktehouders bij ontheffing FEF 2019-031

Geachte heer 5.1.2e

Naar aanleiding van uw verzoek om twee jachtaktehouders toe te voegen aan de ontheffing FEF 2019-031 voor bestrijding van vossen ter voorkoming van schade aan drachtige ooien en lammeren hebben wij besloten:

- de heer 5.1.2e (jachtaktennummer 5.1.2e)
- de heer 5.1.2e (jachtaktenummer 5.1.2e toe te voegen aan de ontheffing.

Wij verzoeken u deze brief bij de ontheffing te voegen.

Hoogachtend,

Gedeputeerde Staten van Drenthe,
namens dezen,

A. Venekamp,
teammanager Vergunningverlening, Toezicht en Handhaving

md/coll.

Lijst met jachtaktehouders bij ontheffing 2019-030 en 2019-031

- [redacted], 06-[redacted],
- [redacted] 06-[redacted],

PB RUIMTELIJKE ONTWIKKELING, MILIEU EN NATUUR

Afdeling: Ruimtelijke Ontwikkeling, Milieu en	Registreren ja
Team: VTH	Kenmerk
Opsteller: mevrouw 5.1.2e	Mandaat ja
Paraaf hoofd afdeling	Datum
Paraaf directeur	Datum
Paraaf	Trefwoord
Afschrift aan 5.1.2e, 5.1.2e, 5.1.2e 5.1.2e 5.1.2i @FBEdrenthe.onmicrosoft.com	Ingekomen
Aanwijzingen voor verzending **Uiterlijk 30 april versturen. Graag kopie ontheffing meesturen naar de heren 5.1.2e en 5.1.2e**	Verzonden

Pagina('s) word(t)/(en) niet verstrekt

2 - 2

Duplicaat (ID 485499)

Bekendmakingen en vergunningen - Nieuwe advertentie / bekendmaking

Via dit formulier kun je advertenties voor publicatie in krant en op de website aanleveren. De deadline is **dinsdagmiddag 12.00 uur**. Alleen advertenties die via dit formulier zijn aangeleverd worden gepubliceerd.
Items gemarkeerd met een * zijn verplicht om in te vullen. Heb je vragen? Neem dan contact op met je communicatieadviseur of met 5.1.2i @drenthe.nl.

Meer informatie over advertenties en bekendmakingen: zie Huisnet.

Algemeen

Producttype	natuurbeschermingsvergunning
Titel / kop (wordt gepubliceerd op website)	Ontheffing verleend ter voorkoming van schade
Korte tekst (samenvatting) voor advertentie in krant. Wordt ook op de website gepubliceerd.	Ontheffing verleend voor het bestrijden van vossen met behulp van kunstlicht ter voorkoming van schade aan drachtige ooien en lammeren op percelen aan en rond de Loop te Zeijen
Lange tekst (publicatie op website)	62534395_4413312_2019-031_ 5.1.2e _ 5.1.2e con._bekendmaking.docx

Extra gegevens

Publicatiedatum	15-02-2019

Let op: De bekendmaking staat 2 maanden op de website van de provincie Drenthe. Daarna wordt de bekendmaking (met eventuele bijbehorende documenten) automatisch verborgen.

Publiceren in de volgende titels: (max. 2 titels, bekijk de helptekst voor het verspreidingsgebied)	Geen publicatie in krant, alleen op website
Publicatie in Staatscourant (www.staatscourant.nl)?	Nee
Gemeente	Niet van toepassing
Is de bekendmaking vergunning-gerelateerd?	Ja
Locatie - Postcode	
Locatie - Huisnr:	nvt
Start termijn (inzage/bezwaar)	15-02-2019
Einde termijn	28-03-2019

Standaardtekst onderaan advertenties

Op www.provincie.drenthe.nl/bekendmakingen vindt u meer informatie en de mogelijkheden om te reageren. U kunt de stukken ook inzien in het provinciehuis, Westerbrink 1 in Assen, (0592) 36 55 55. Op de hoogte blijven van de bekendmakingen in uw regio van gemeente, waterschap, provincie en Rijk? Abonneer u op de e-mailservice van www.overheid.nl.

Opmerkingen (niet voor publicatie)

Opmerkingen t.b.v. de redactie	
Naam contactpersoon / invuller	5.1.2e
E-mailadres contactpersoon / invuller	5.1.2e @drenthe.nl
Team	Vergunningverlening, Toezicht en Handhaving

Wil je deze advertentietekst ook naar een ander adres sturen (bijvoorbeeld je afdelingssecretariaat)?	Nee
Verwacht je over dit onderwerp (klant) vragen?	Nee

Let op: controleer alle ingevulde velden. Hierna wordt je formulier direct verzonden naar de redactie.

Aanvraag ontheffing ex artikel 3.3-3.10 Wet natuurbescherming

Lees voor het invullen eerst de toelichting per vraag.

A. GEGEVENS AANVRAGER

De aanvrager is meestal grondgebruiker

Naam:	[redacted] 5.1.2e	M/V*
Adres:		
Postcode en plaats:		
Telefoonnummer:		
E-mailadres:	[redacted] 5.1.2e @ gmail.com	
Jachtaktenummer (**):		
Relatienummer provincie:		(indien bekend)
Indien aanvrager een rechtspersoon is geef dan hieronder aan:		
Naam en voorletters contactpersoon:		M/V*
Functie contactpersoon bij aanvrager:		

Aanvrager is een:

☒	natuurlijk persoon		
☒	rechtspersoon:	inschrijfnummer Kamer van Koophandel:	5.1.2e
		plaats van inschrijving:	5.1.2e
		datum van inschrijving:	1-1-1977

Gaat u zelf de schade bestrijden?

☐ Ja
☒ Nee

Als u deze vraag met 'nee' hebt beantwoord, vul hier dan de gegevens van de persoon (jachtaktehouder) die de schade voor u gaat bestrijden in. Zijn er meerdere jachtaktehouders, voeg dan als bijlage een lijst toe met onderstaande gegevens van alle personen:

Naam:	[redacted] 5.1.2e	M/V*
Geboortedatum:		
Adres:		
Postcode en plaats:		
Telefoonnummer:		
E-mailadres:	[redacted] 5.1.2e @ home.nl	
Jachtaktenummer (**):	[redacted] 5.1.2e	
Relatienummer provincie:		(indien bekend)

* doorhalen wat niet van toepassing is.

** alleen nummers van geldige jachtakten

In te vullen door provincie	1	Aanvraagnummer		3	Paraaf	
	2	Ontvangstdatum		4	Opmerkingen	

B. DIERSOORT, SOORT ONTHEFFING EN MIDDELEN

B1 Diersoort en soort ontheffing

Kruis aan voor welke diersoort u een ontheffing aanvraagt en kruis per diersoort aan wat voor soort ontheffing u wenst.
Lees eerst aandachtig de toelichting bij de tabel.

		Soort ontheffing (zie toelichting)	jagen buiten jachtseizoen (1)	doden van zon op tot zon onder (2)	doden van zon onder tot zon op (3)	verstoren van vaste rust- en verblijfplaats (4)	doden of verstoren in bebouwde kom of op vliegveld (5)
		Diersoort					
A	☐	Wilde eend	☐	☐			☐
B	☐	Haas	☐	☐			☐
C	☐	Konijn	☐	☐	☐		☐
D	☐	Roek		☐			☐
E	☐	Fazant	☐	☐			☐
F	☐	Knobbelzwaan		☐		☐	☐
G	☐	Spreeuw		☐			☐
H	☐	Grauwe gans winter *1 nov-31 mrt*		☐		☐	☐
I	☐	Kolgans winter *1 nov-31 mrt*		☐		☐	☐
J	☐	Grauwe gans zomer *1 apr-31okt*		☐		☐	☐
K	☐	Kolgans zomer *1 apr-31okt*		☐		☐	☐
L	☐	Verwilderde boerengans		☐	☐	☐	☐
M	☐	Steenmarter		☐			☐
N		Vos			☒		☐
O		Overige: _____	☐	☐	☐	☐	☐

B2 Gebruik Middelen

Kruis aan voor elke diersoort waarvoor u een ontheffing aanvraagt welke middelen u wenst te gebruiken

		Middel (zie toelichting)	Hagelgeweer	Kogelgeweer	Kogelgeweer tezamen met kunstlicht	Jachtvogels	Kastvallen en vangkooien of netten	slag-, snij- of steekwapens	Honden
		Diersoort							
A	☐	Wilde eend	☐			☐	☐	☐	☐
B	☐	Haas	☐	☐	☐	☐	☐	☐	☐
C	☐	Konijn	☐	☐	☐	☐	☐	☐	☐
D	☐	Roek	☐	☐		☐	☐	☐	☐
E	☐	Fazant	☐			☐	☐	☐	☐
F	☐	Knobbelzwaan		☐			☐	☐	☐
G	☐	Spreeuw	☐	☐		☐	☐	☐	☐
H	☐	Grauwe gans winter	☐	☐		☐	☐	☐	☐
I	☐	Kolgans winter	☐	☐		☐	☐	☐	☐
J	☐	Grauwe gans zomer	☐	☐		☐	☐	☐	☐
K	☐	Kolgans zomer	☐	☐		☐	☐	☐	☐
L	☐	Verwilderde boerengans	☐	☐		☐	☐	☐	☐
M	☐	Steenmarter	☐	☐	☐	☐	☐	☐	☐
N		Vos	☒	☒	☒	☐	☐	☐	☐
O		Overige: _____	☐	☐	☐	☐	☐	☐	☐

C. REDEN ONTHEFFING

Om welke reden wordt een ontheffing aangevraagd?

Voor vogels kunt u kiezen uit één of meerdere onderstaande belangen:

a.	☐	in het belang van de volksgezondheid of de openbare veiligheid.
b.	☐	in het belang van de veiligheid van het luchtverkeer.
c.	☒	ter voorkoming van belangrijke schade aan gewassen, vee, bossen, bedrijfsmatige visserij en wateren.
d.	☐	ter bescherming van flora en fauna.
e.	☐	voor onderzoek, het uitzetten of herinvoeren van soorten, of voor de daarmee samenhangende teelt

Voor konijn, haas, steenmarter en vos of andere zoogdieren kunt u kiezen uit één of meerdere onderstaande belangen:

a.	☐	in het belang van de bescherming van de wilde flora of fauna, of in het belang van de instandhouding van de natuurlijke habitats.
b.	☐	in het belang van de volksgezondheid, de openbare veiligheid of andere dwingende redenen van groot openbaar belang, met inbegrip van redenen van sociale of economische aard en met inbegrip van voor het milieu wezenlijke gunstige effecten.
c.	☒	ter voorkoming van ernstige schade aan met name de gewassen, veehouderijen, bossen, visgronden, wateren of andere vormen van eigendom of ter voorkoming van schade of overlast, met inbegrip van schade aan sportvelden, schietterreinen, industrieterreinen, kazernes, of begraafplaatsen;
d.	☐	ter voorkoming of bestrijding van onnodig lijden van zieke of gebrekkige dieren;
e.	☐	Met het oog op andere belangen: _____

Als u hier mogelijkheid a, b, d of e hebt gekozen, kunt u verder gaan met onderdeel F.
Als u hebt gekozen voor mogelijkheid c, ga dan verder met onderdeel D.

D. PREVENTIEVE MAATREGELEN INCLUSIEF VERJAGING MET BETREKKING TOT LANDBOUWSCHADE

Welke preventieve maatregelen zijn en/of zullen worden getroffen om schade te voorkomen?

(Zie toelichting.)

☐ Geur- en smaakstoffen	te weten:
☐ Visuele middelen	te weten:
☐ Akoestische middelen	te weten:
☐ Visueel akoestische middelen	te weten:

☐ Afscherming	te weten:
☐ Teelttechnische maatregelen	te weten:
☐ Afleidende middelen/aanbieden alternatief voedsel	te weten:
☐ Aantrekken natuurlijke vijanden	te weten:

Gedeputeerde Staten zullen pas een ontheffing voor het doden van dieren verlenen als preventieve maatregelen niet baten en er schade dreigt op te treden of reeds is opgetreden.

Is naar uw mening het effect van de toegepaste preventieve middelen voldoende geweest of zal naar uw mening het effect van de toe te passen preventieve maatregelen voldoende zijn?

☐ Ja
☐ Nee

➔ Zo ja, geef dan aan waarom u het doden van dieren als **aanvullend middel** noodzakelijk acht.
➔ Zo nee, licht dan hieronder toe waarom u tot de conclusie komt dat preventieve maatregelen niet afdoende zijn. Eventueel kunt u dit aangeven op een aparte bijlage. *Geeft u ook aan welke andere alternatieven daarnaast wel aanwezig zijn of overwogen zijn, maar niet zijn gebruikt en waarom niet.*

E. DREIGENDE OF OPGETREDEN SCHADE

Als er naar uw mening al sprake is van belangrijke/ernstige schade of wanneer belangrijke/ernstige schade dreigt, geef dan hieronder aan op welk(e) gewas(sen) of diersoort(en) deze schade betrekking heeft. Daarnaast vermeldt u overige bijzonderheden met betrekking tot de (dreigende) schade. U geeft bij reeds opgetreden schade ook aan of de schade is gemeld bij BIJ12 Unit Faunafonds en zo nee, waarom niet. Indien er onvoldoende ruimte beschikbaar is kunt u hiervoor een extra bijlage toevoegen.

Gewas (groep)	Diersoort(en) (+ aantallen)	Dreigende of reeds opgetreden belangrijke schade	Schade gemeld?
			ja/nee
			ja/nee
			ja/nee
			ja/nee

Onderbouw de dreigende of opgetreden belangrijke/ernstige schade door middel van, bij voorkeur officiële gegevens (bijvoorbeeld BIJ12 Unit Faunafonds,schadetaxaties in voorgaande jaren, enz.).

Wat is de totale oppervlakte aan schadegevoelig gewas waarvoor een ontheffing noodzakelijk wordt geacht en in welke periode heeft en/of verwacht u schade aan het gewas (schadegevoelige periode)?

Geef de totale oppervlakte weer per (gewas)groep.

Gewas(groep)	Oppervlakte	Schadegevoelige periode				periode ontheffing(*)
		van		t/m		
		van		t/m		
		van		t/m		

Let op: Er is reeds belangrijke/ernstige schade ontstaan danwel dreigen te ontstaan. Van belangrijke/ernstige schade aan gewassen is sprake wanneer de schade minimaal 250 euro per geval bedraagt. Geef de totale oppervlakte weer per gewas(groep). Het kwantificeren van de omvang van de mogelijke schade kan in sommige gevallen ook gebeuren door bijvoorbeeld het opgeven van aantallen. Dit is ook het geval wanneer er sprake is van schade aan vee.

(*) als u ontheffing vraagt voor dezelfde periode als de schadegevoelige periode, kunt u volstaan met vermelding "idem". Wilt u in andere gevallen de periode van ontheffing aangeven en motiveren waarom deze afwijkt van de schadegevoelige periode?

Als u bij onderdeel C, optie c, "schade" hebt gekozen, kunt u verder gaan met onderdeel G.

F. (DREIGENDE) SCHADE EN PREVENTIEVE MAATREGELEN INCLUSIEF VERJAGING VAN DE BELANGEN OPGENOMEN ONDER a, b, d, e, BIJ PUNT C

Beschrijf hieronder waarom een ontheffing voor het verstoren of doden van dieren noodzakelijk is. Onderbouw dit met cijfers en/of andere gegevens, waaruit die noodzaak blijkt en geef tevens aan waarom volgens u het effect van de preventieve maatregelen onvoldoende is of zal zijn.

Wilt u hier invullen voor welke periode u ontheffing aanvraagt.

Van		t/m			diersoort / middel:	
Van		t/m			diersoort / middel:	
Van		t/m			diersoort / middel:	

Argumentatie:

G. LOCATIE PERCEEL

Geef een omschrijving van de locatie van het 'perceel' (kadastrale gegevens, of duidelijke gebiedsgrenzen zoals wegen of kanalen).

Geef zo nauwkeurig mogelijk aan op een bijgevoegde topografische kaart (schaal minimaal 1 : 25.000), waar de (potentiële) percelen zijn gelegen. Op de kaart moet een duidelijk herkenningspunt aanwezig zijn. Vangkooien en kastvallen kunnen op dezelfde topografische kaart worden aangegeven.

In welke gemeente(n) liggen de gronden waarvoor ontheffing wordt aangevraagd?

H. ONDERTEKENING

Heeft u eerder een ontheffing op basis van de Flora- en Faunawet of de Wet natuurbescherming ontvangen voor bestrijding van dezelfde schade door dezelfde diersoort?

☐ Ja
☐ Nee

Zo ja, geef hieronder het nummer en jaar aan van de ontheffing op basis van de Flora- en faunawet of wet natuurbescherming.

Jaar:			Nummer ontheffing:	

Kruis hieronder aan welke bijlagen u hebt bijgevoegd bij uw aanvraag.

Altijd verplichte bijlagen:	☐	topografische kaart(en) (schaal minimaal 1:25.000)
Verplicht indien van toepassing:	☐	lijst personen die als ontheffinggebruiker optreden→ **(zie deel A)**
	☐	een uitgebreide onderbouwing van de ontheffingsaanvraag de (te verwachten) schade, preventieve maatregelen, in te zetten middelen etc. **(zie deel D, E, of F)**
	☐	overige:

De aanvrager verklaart dat hij/zij:

- alle gegevens naar waarheid heeft verstrekt;

- toestemming verleent aan Gedeputeerde Staten van de provincie Drenthe om alle inlichtingen in te winnen die voor de beoordeling van deze aanvraag nodig worden geacht;
- bekend is met de voorwaarden en verplichtingen ingevolge de Wet natuurbescherming en het daarbij behorende besluit en regeling;
- alle gewenste inlichtingen met betrekking tot de voor de beoordeling en controle benodigde gegevens terstond en naar waarheid zal verstrekken aan de ambtenaren die belast zijn met de behandeling en controle van de aanvraag;
- er mee bekend is dat een ontheffing kan worden ingetrokken, indien hij/zij één of meer uit zijn/haar verbintenis voortvloeiende verplichtingen niet nakomt, dan wel in het kader van de ontheffingverlening onjuiste gegevens heeft verstrekt.

Datum:	10-1-2019
Plaats:	5.1.2e
Naam aanvrager/ondergetekende:	5.1.2e
Handtekening:	5.1.2e

I. VERKLARING POLITIE afd. Bijzondere Wetten

(eerst aanvraagformulier volledig invullen en ondertekenen)

Deze verklaring behoeft enkel te worden ingevuld wanneer de aanvraag betrekking heeft op bijzondere situaties (bijvoorbeeld binnen de bebouwde kom) en het gebruik van een geweer gewenst is. De verklaring dient te worden ingevuld door de politie van de regio waarin de jacht zal worden uitgeoefend.

Bestaat er vanuit de politie bezwaar tegen het verstrekken van de gevraagde ontheffing?

☐ Ja
☐ Nee

Zo ja, wat is de aard van het bezwaar / de bezwaren:

Datum:	
Plaats:	
Naam ondergetekende namens regiopolitie:	
Handtekening en stempel:	

Stuurt u het aanvraagformulier en alle bijlagen naar:

Faunaloket Drenthe
Postbus 50040
9400 LA ASSEN
E-mail: info@faunaloketdrenthe.nl
Telefoon: (0592) 36 55 00

Onvolledig ingevulde formulieren, het ontbreken van de benodigde bijlagen en/of het onvoldoende onderbouwen van een aanvraag kan tot gevolg hebben dat de behandeling van uw aanvraag vertraging oploopt.

Het is raadzaam een kopie van het ingevulde aanvraagformulier te bewaren.

TOELICHTING PER VRAAG

Deel A

** Als u (of de eventuele andere ontheffinggebruiker) niet in het bezit bent van een geldige jachtakte, dan verlenen Gedeputeerde Staten doorgaans geen ontheffing voor het doden van dieren door middel van het geweer.

Deel B1 soorten

Toelichting bij de tabel.
Voor de in de tabel genoemde diersoorten zijn Gedeputeerde Staten bevoegd onder voorwaarden ontheffing te verlenen voor verstoren of doden. De genoemde mogelijkheden zijn daarbij denkbaar. Niet voor alle diersoorten zijn alle mogelijkheden relevant of toegestaan. Daar waar op voorhand al geen ontheffing mogelijk of zinvol is, is het vak in de tabel zwart gemaakt. U kunt die mogelijkheid dus niet aankruisen.
Mocht u twijfelen over het soort ontheffing dat u moet aanvragen, neemt u dan vooraf contact op met een van onze medewerkers (telefoonnummer 0592-365500).

1	Ontheffing voor het jagen op bejaagbare soorten, waarop de jacht niet is geopend (konijn, haas, houtduif, fazant en wilde eend)
2	Ontheffing voor het doden van dieren van zonsopkomst tot zonsondergang
3	Ontheffing voor het doden van dieren tussen zonsondergang en zonsopkomst
4	Ontheffing voor het verstoren van vaste rust- en verblijfplaats
5	Ontheffing voor het doden en verstoren van dieren binnen de bebouwde kom of op een vliegveld: ***ontheffingsaanvragen moeten veelal door de gemeente of vliegveldbeheerder worden ingediend***

Deel B2 middelen

Voor een ontheffing waarbij het gebruik van een geweer noodzakelijk is, komen alleen personen in aanmerking die beschikken over een geldige jachtakte. Voor het gebruik van jachtvogels komen alleen personen in aanmerking die beschikken over een geldige valkeniersakte.
Ontheffingen voor het gebruik van kastvallen en vangkooien worden maar zeer beperkt afgegeven. De afgifte vindt plaats op basis van de oppervlakte en de schadegevoeligheid van de gewassen. Daarom moet u een goede beschrijving hiervan opnemen in het aanvraagformulier.

Deel C

Voor vogels en zoogdieren zijn in de Wet natuurbescherming verschillende ontheffingsgronden. De correcte ontheffingsgrond dient hier aangekruist te worden.

Deel D

De Wet natuurbescherming bepaalt dat Gedeputeerde Staten slechts ontheffing verlenen voor het doden of verstoren van dieren op basis van de artikelen 3.3, 3.8 en 3.10 als er geen andere bevredigende oplossing bestaat en als geen afbreuk wordt gedaan aan de 'gunstige staat van instandhouding van de soort'. Dit betekent dat Gedeputeerde Staten bijvoorbeeld geen ontheffing verlenen voor het doden van een beschermde diersoort als schade afdoende kan worden voorkomen. Bij de aanvraag voor een ontheffing moet u daarom aannemelijk maken dat u voldoende preventieve maatregelen hebt genomen. Voor een compleet overzicht van te nemen preventieve maatregelen verwijzen wij u naar de Faunaschade Preventiekits en de Handreiking Faunaschade(http://www.bij12.nl/bij12units/faunafonds/faunaschade-preventiekit-fpk/)
In het aanvraagformulier noemen wij de volgende categorieën van preventieve maatregelen:

Geur- en smaakstoffen
Verspuiting op gewas, stammen, knoppen e.d. (Mesurol, AA-protect), zaaizaadbehandeling (Mesurol, Aachinon)

Visuele middelen
Vogelverschrikkers, ophangen lappen, stroken folie, zakken, vlaggen, kunstsperwer, vlieger, flitslampen, bol.

Akoestische middelen
Ratels, kleppermolentjes, rammelblikjes, schriklint, knalapparaat, ansiapistool, horifon, afspelen geluidsband met angstkreten, schrikgeluiden met wisselend interval (elektronisch).

Visueel akoestische middelen
Razzo-electron, modelvliegtuig, ritselfolie.

Afscherming
Gaasraster, elektrisch raster (schrikdraad netwerk), afdeknetten, spandraden, kuilnetten, afdekzeilen, boommanchetten, gaaskorven, gaaskokers.

Teelttechnische maatregelen
Zaaidiepte aanpassen (dieper zaaien), raskeuze, laten liggen van snoeihout, laten hangen van aangepikt fruit, percelen gelijk inzaaien (risicospreiding).

Afleidende middelen/aanbieden alternatief voedsel
Uitleggen snoeihout, voerakkers, wildweiden, bladakkers, bijvoedering, voederplaatsen.

Aantrekken natuurlijke vijanden
Nestgelegenheid roofvogels, zitpalen roofvogels.

Deel E
Als u ontheffing aanvraagt moet er tenminste sprake zijn van nog te verwachten schade. Een combinatie van reeds opgetreden schade en nog te verwachten schade is ook mogelijk. Het is niet zinvol een aanvraag voor ontheffing aan te vragen als de schade al is opgetreden en er dit jaar geen nieuwe schade meer dreigt. U kunt de feitelijke schadegegevens wel gebruiken voor een eventuele aanvraag voor ontheffing in volgende jaren.

Deel F
Ontheffingen voor luchtverkeer, openbare veiligheid en volksgezondheid kunnen alleen door respectievelijk de vliegveldbeheerder en de gemeente worden aangevraagd.
U moet hier ook de periode vermelden waarvoor ontheffing gevraagd wordt.
In alle gevallen moet u motiveren, bij voorkeur met officiële cijfers en gegevens onderbouwd, waarom u juist voor die periode ontheffing aanvraagt.

Deel H
Wilt u aangeven welke bijlagen u bijvoegt, waar nodig genummerd. Mocht u vragen hebben over de noodzakelijke bijlagen of over de informatie waarvan u verklaart op de hoogte te zijn, dan kunt u contact opnemen met een van de medewerkers van het Faunaloket Drenthe; E-mail: info@faunaloketdrenthe.nl Telefoon: (0592) 36 55 00

Deel I
De bijlage verklaring politie hoeft alleen ingevuld te worden als sprake is van genoemde omstandigheden onder deel I.


5.1.2e
9491TB-2-A
5.1.2e
9491TC-4
5.1.2e
9491TC-2
5.1.2e
9491TC-1
5.1.2e
9491TB-2-A
5.1.2e
9491TC-2
5.1.2e
9491TB-2-A
5.1.2e
9491TC-2
5.1.2e
3844AA-16
5.1.2e
9491TC-3
5.1.2e
9491TB-2-A
5.1.2e
9491TC-2
5.3
5.4
6.4
6.9
7.4
Edenhof
Achterste
Noordsche
Laan
Zeij
Klipdijk

Aanvraag ontheffing ex artikel 3.3-3.10 Wet natuurbescherming

Lees voor het invullen eerst de toelichting per vraag.

A. GEGEVENS AANVRAGER

De aanvrager is meestal grondgebruiker

Naam:	[redacted] 5.1.2e		M/~~V~~*
Adres:			
Postcode en plaats:			
Telefoonnummer:			
E-mailadres:	[redacted] 5.1.2e @ zonnet.nl		
Jachtaktenummer (**):			
Relatienummer provincie:			(indien bekend)
Indien aanvrager een rechtspersoon is geef dan hieronder aan:			
Naam en voorletters contactpersoon:			M/V*
Functie contactpersoon bij aanvrager:			

Aanvrager is een:

☐	natuurlijk persoon		
☐	rechtspersoon:	inschrijfnummer Kamer van Koophandel:	[redacted] 5.1.2e
		plaats van inschrijving:	Groningen
		datum van inschrijving:	01-01-2012

Gaat u zelf de schade bestrijden?

☐ Ja
☒ Nee

Als u deze vraag met 'nee' hebt beantwoord, vul hier dan de gegevens van de persoon (jachtaktehouder) die de schade voor u gaat bestrijden in. Zijn er meerdere jachtaktehouders, voeg dan als bijlage een lijst toe met onderstaande gegevens van alle personen:

Naam:	[redacted] 5.1.2e		M/~~V~~
Geboortedatum:			
Adres:			
Postcode en plaats:			
Telefoonnummer:	[redacted] 5.1.2e		
E-mailadres:	[redacted] 5.1.2e @home.nl		
Jachtaktenummer (**):	[redacted] 5.1.2e		
Relatienummer provincie:			(indien bekend)

* doorhalen wat niet van toepassing is.

** alleen nummers van geldige jachtakten

In te vullen door provincie	1	Aanvraagnummer		3	Paraaf	
	2	Ontvangstdatum		4	Opmerkingen	

B. DIERSOORT, SOORT ONTHEFFING EN MIDDELEN

B1 Diersoort en soort ontheffing

Kruis aan voor welke diersoort u een ontheffing aanvraagt en kruis per diersoort aan wat voor soort ontheffing u wenst.
Lees eerst aandachtig de toelichting bij de tabel.

		Soort ontheffing (zie toelichting)	jagen buiten jachtseizoen (1)	doden van zon op tot zon onder (2)	doden van zon onder tot zon op (3)	verstoren van vaste rust- en verblijfplaats (4)	doden of verstoren in bebouwde kom of op vliegveld (5)
		Diersoort					
A	☐	Wilde eend	☐	☐			☐
B	☐	Haas	☐	☐			☐
C	☐	Konijn	☐	☐	☐		☐
D	☐	Roek		☐			☐
E	☐	Fazant	☐	☐			☐
F	☐	Knobbelzwaan		☐		☐	☐
G	☐	Spreeuw		☐			☐
H	☐	Grauwe gans winter *1 nov-31 mrt*		☐		☐	☐
I	☐	Kolgans winter *1 nov-31 mrt*		☐		☐	☐
J	☐	Grauwe gans zomer *1 apr-31okt*		☐		☐	☐
K	☐	Kolgans zomer *1 apr-31okt*		☐		☐	☐
L	☐	Verwilderde boerengans		☐	☐	☐	☐
M	☐	Steenmarter		☐			☐
N		Vos			☒		☐
O		Overige: _____	☐	☐	☐	☐	☐

B2 Gebruik Middelen

Kruis aan voor elke diersoort waarvoor u een ontheffing aanvraagt welke middelen u wenst te gebruiken

		Middel (zie toelichting)	Hagelgeweer	Kogelgeweer	Kogelgeweer tezamen met kunstlicht	Jachtvogels	Kastvallen en vangkooien of netten	slag-, snij- of steekwapens	Horden
		Diersoort							
A	☐	Wilde eend	☐			☐	☐	☐	☐
B	☐	Haas	☐	☐	☐	☐	☐	☐	☐
C	☐	Konijn	☐	☐	☐	☐	☐	☐	☐
D	☐	Roek	☐	☐		☐	☐	☐	☐
E	☐	Fazant	☐			☐	☐	☐	☐
F	☐	Knobbelzwaan		☐			☐	☐	☐
G	☐	Spreeuw	☐	☐		☐	☐	☐	☐
H	☐	Grauwe gans winter	☐	☐		☐	☐	☐	☐
I	☐	Kolgans winter	☐	☐		☐	☐	☐	☐
J	☐	Grauwe gans zomer	☐	☐		☐	☐	☐	☐
K	☐	Kolgans zomer	☐	☐		☐	☐	☐	☐
L	☐	Verwilderde boerengans	☐	☐		☐	☐	☐	☐
M	☐	Steenmarter	☐	☐	☐	☐	☐	☐	☐
N		Vos	☒	☒	☒	☐	☐	☐	☐
O		Overige: _____	☐	☐	☐	☐	☐	☐	☐

C. REDEN ONTHEFFING

Om welke reden wordt een ontheffing aangevraagd?

Voor vogels kunt u kiezen uit één of meerdere onderstaande belangen:

a.	☐	in het belang van de volksgezondheid of de openbare veiligheid.
b.	☐	in het belang van de veiligheid van het luchtverkeer.
c.	☒	ter voorkoming van belangrijke schade aan gewassen, vee, bossen, bedrijfsmatige visserij en wateren.
d.	☐	ter bescherming van flora en fauna.
e.	☐	voor onderzoek, het uitzetten of herinvoeren van soorten, of voor de daarmee samenhangende teelt

Voor konijn, haas, steenmarter en vos of andere zoogdieren kunt u kiezen uit één of meerdere onderstaande belangen:

a.	☐	in het belang van de bescherming van de wilde flora of fauna, of in het belang van de instandhouding van de natuurlijke habitats.
b.	☐	in het belang van de volksgezondheid, de openbare veiligheid of andere dwingende redenen van groot openbaar belang, met inbegrip van redenen van sociale of economische aard en met inbegrip van voor het milieu wezenlijke gunstige effecten.
c.	☒	ter voorkoming van ernstige schade aan met name de gewassen, veehouderijen, bossen, visgronden, wateren of andere vormen van eigendom of ter voorkoming van schade of overlast, met inbegrip van schade aan sportvelden, schietterreinen, industrieterreinen, kazernes, of begraafplaatsen;
d.	☐	ter voorkoming of bestrijding van onnodig lijden van zieke of gebrekkige dieren;
e.	☐	Met het oog op andere belangen: _____

Als u hier mogelijkheid a, b, d of e hebt gekozen, kunt u verder gaan met onderdeel F.
Als u hebt gekozen voor mogelijkheid c, ga dan verder met onderdeel D.

D. PREVENTIEVE MAATREGELEN INCLUSIEF VERJAGING MET BETREKKING TOT LANDBOUWSCHADE

Welke preventieve maatregelen zijn en/of zullen worden getroffen om schade te voorkomen?

(Zie toelichting.)

☐ Geur- en smaakstoffen	te weten:
☐ Visuele middelen	te weten:
☐ Akoestische middelen	te weten:
☐ Visueel akoestische middelen	te weten:

☐ Afscherming	te weten:
☐ Teelttechnische maatregelen	te weten:
☐ Afleidende middelen/aanbieden alternatief voedsel	te weten:
☐ Aantrekken natuurlijke vijanden	te weten:

Gedeputeerde Staten zullen pas een ontheffing voor het doden van dieren verlenen als preventieve maatregelen niet baten en er schade dreigt op te treden of reeds is opgetreden.

Is naar uw mening het effect van de toegepaste preventieve middelen voldoende geweest of zal naar uw mening het effect van de toe te passen preventieve maatregelen voldoende zijn?

☐ Ja
☐ Nee
➔ Zo ja, geef dan aan waarom u het doden van dieren als **aanvullend middel** noodzakelijk acht.
➔ Zo nee, licht dan hieronder toe waarom u tot de conclusie komt dat preventieve maatregelen niet afdoende zijn. Eventueel kunt u dit aangeven op een aparte bijlage. *Geeft u ook aan welke andere alternatieven daarnaast wel aanwezig zijn of overwogen zijn, maar niet zijn gebruikt en waarom niet.*

E. DREIGENDE OF OPGETREDEN SCHADE

Als er naar uw mening al sprake is van belangrijke/ernstige schade of wanneer belangrijke/ernstige schade dreigt, geef dan hieronder aan op welk(e) gewas(sen) of diersoort(en) deze schade betrekking heeft. Daarnaast vermeldt u overige bijzonderheden met betrekking tot de (dreigende) schade. U geeft bij reeds opgetreden schade ook aan of de schade is gemeld bij BIJ12 Unit Faunafonds en zo nee, waarom niet. Indien er onvoldoende ruimte beschikbaar is kunt u hiervoor een extra bijlage toevoegen.

Gewas (groep)	Diersoort(en) (+ aantallen)	Dreigende of reeds opgetreden belangrijke schade	Schade gemeld?
			ja/nee
			ja/nee
			ja/nee
			ja/nee

Onderbouw de dreigende of opgetreden belangrijke/ernstige schade door middel van, bij voorkeur officiële gegevens (bijvoorbeeld BIJ12 Unit Faunafonds,schadetaxaties in voorgaande jaren, enz.).

Wat is de totale oppervlakte aan schadegevoelig gewas waarvoor een ontheffing noodzakelijk wordt geacht en in welke periode heeft en/of verwacht u schade aan het gewas (schadegevoelige periode)?

Geef de totale oppervlakte weer per (gewas)groep.

Gewas(groep)	Oppervlakte	Schadegevoelige periode				periode ontheffing(*)
		van		t/m		
		van		t/m		
		van		t/m		

Let op: Er is reeds belangrijke/ernstige schade ontstaan danwel dreigen te ontstaan. Van belangrijke/ernstige schade aan gewassen is sprake wanneer de schade minimaal 250 euro per geval bedraagt. Geef de totale oppervlakte weer per gewas(groep). Het kwantificeren van de omvang van de mogelijke schade kan in sommige gevallen ook gebeuren door bijvoorbeeld het opgeven van aantallen. Dit is ook het geval wanneer er sprake is van schade aan vee.

(*) als u ontheffing vraagt voor dezelfde periode als de schadegevoelige periode, kunt u volstaan met vermelding "idem". Wilt u in andere gevallen de periode van ontheffing aangeven en motiveren waarom deze afwijkt van de schadegevoelige periode?

Als u bij onderdeel C, optie c, "schade" hebt gekozen, kunt u verder gaan met onderdeel G.

F. (DREIGENDE) SCHADE EN PREVENTIEVE MAATREGELEN INCLUSIEF VERJAGING VAN DE BELANGEN OPGENOMEN ONDER a, b, d, e, BIJ PUNT C

Beschrijf hieronder waarom een ontheffing voor het verstoren of doden van dieren noodzakelijk is. Onderbouw dit met cijfers en/of andere gegevens, waaruit die noodzaak blijkt en geef tevens aan waarom volgens u het effect van de preventieve maatregelen onvoldoende is of zal zijn.

Wilt u hier invullen voor welke periode u ontheffing aanvraagt.

Van		t/m			diersoort / middel:	
Van		t/m			diersoort / middel:	
Van		t/m			diersoort / middel:	

Argumentatie:

G. LOCATIE PERCEEL

Geef een omschrijving van de locatie van het 'perceel' (kadastrale gegevens, of duidelijke gebiedsgrenzen zoals wegen of kanalen).

Geef zo nauwkeurig mogelijk aan op een bijgevoegde topografische kaart (schaal minimaal 1 : 25.000), waar de (potentiële) percelen zijn gelegen. Op de kaart moet een duidelijk herkenningspunt aanwezig zijn. Vangkooien en kastvallen kunnen op dezelfde topografische kaart worden aangegeven.

In welke gemeente(n) liggen de gronden waarvoor ontheffing wordt aangevraagd?

H. ONDERTEKENING

Heeft u eerder een ontheffing op basis van de Flora- en Faunawet of de Wet natuurbescherming ontvangen voor bestrijding van dezelfde schade door dezelfde diersoort?

☐ Ja
☐ Nee

Zo ja, geef hieronder het nummer en jaar aan van de ontheffing op basis van de Flora- en faunawet of wet natuurbescherming.

Jaar:			Nummer ontheffing:	

Kruis hieronder aan welke bijlagen u hebt bijgevoegd bij uw aanvraag.

Altijd verplichte bijlagen:	☐	topografische kaart(en) (schaal minimaal 1:25.000)
Verplicht indien van toepassing:	☐	lijst personen die als ontheffinggebruiker optreden→ **(zie deel A)**
	☐	een uitgebreide onderbouwing van de ontheffingsaanvraag de (te verwachten) schade, preventieve maatregelen, in te zetten middelen etc. **(zie deel D, E, of F)**
	☐	overige:

De aanvrager verklaart dat hij/zij:

- alle gegevens naar waarheid heeft verstrekt;

- toestemming verleent aan Gedeputeerde Staten van de provincie Drenthe om alle inlichtingen in te winnen die voor de beoordeling van deze aanvraag nodig worden geacht;
- bekend is met de voorwaarden en verplichtingen ingevolge de Wet natuurbescherming en het daarbij behorende besluit en regeling;
- alle gewenste inlichtingen met betrekking tot de voor de beoordeling en controle benodigde gegevens terstond en naar waarheid zal verstrekken aan de ambtenaren die belast zijn met de behandeling en controle van de aanvraag;
- er mee bekend is dat een ontheffing kan worden ingetrokken, indien hij/zij één of meer uit zijn/haar verbintenis voortvloeiende verplichtingen niet nakomt, dan wel in het kader van de ontheffingverlening onjuiste gegevens heeft verstrekt.

Datum:	4-2-2019
Plaats:	5.1.2e
Naam aanvrager/ondergetekende:	5.1.2e
Handtekening:	5.1.2e

I. VERKLARING POLITIE afd. Bijzondere Wetten

(eerst aanvraagformulier volledig invullen en ondertekenen)

Deze verklaring behoeft enkel te worden ingevuld wanneer de aanvraag betrekking heeft op bijzondere situaties (bijvoorbeeld binnen de bebouwde kom) en het gebruik van een geweer gewenst is. De verklaring dient te worden ingevuld door de politie van de regio waarin de jacht zal worden uitgeoefend.

Bestaat er vanuit de politie bezwaar tegen het verstrekken van de gevraagde ontheffing?

☐ Ja
☐ Nee

Zo ja, wat is de aard van het bezwaar / de bezwaren:

Datum:	
Plaats:	
Naam ondergetekende namens regiopolitie:	
Handtekening en stempel:	

Stuurt u het aanvraagformulier en alle bijlagen naar:

Faunaloket Drenthe
Postbus 50040
9400 LA ASSEN
E-mail: info@faunaloketdrenthe.nl
Telefoon: (0592) 36 55 00

Onvolledig ingevulde formulieren, het ontbreken van de benodigde bijlagen en/of het onvoldoende onderbouwen van een aanvraag kan tot gevolg hebben dat de behandeling van uw aanvraag vertraging oploopt.

Het is raadzaam een kopie van het ingevulde aanvraagformulier te bewaren.

TOELICHTING PER VRAAG

Deel A

** Als u (of de eventuele andere ontheffinggebruiker) niet in het bezit bent van een geldige jachtakte, dan verlenen Gedeputeerde Staten doorgaans geen ontheffing voor het doden van dieren door middel van het geweer.

Deel B1 soorten

Toelichting bij de tabel.

Voor de in de tabel genoemde diersoorten zijn Gedeputeerde Staten bevoegd onder voorwaarden ontheffing te verlenen voor verstoren of doden. De genoemde mogelijkheden zijn daarbij denkbaar. Niet voor alle diersoorten zijn alle mogelijkheden relevant of toegestaan. Daar waar op voorhand al geen ontheffing mogelijk of zinvol is, is het vak in de tabel zwart gemaakt. U kunt die mogelijkheid dus niet aankruisen.

Mocht u twijfelen over het soort ontheffing dat u moet aanvragen, neemt u dan vooraf contact op met een van onze medewerkers (telefoonnummer 0592-365500).

1	Ontheffing voor het jagen op bejaagbare soorten, waarop de jacht niet is geopend (konijn, haas, houtduif, fazant en wilde eend)
2	Ontheffing voor het doden van dieren van zonsopkomst tot zonsondergang
3	Ontheffing voor het doden van dieren tussen zonsondergang en zonsopkomst
4	Ontheffing voor het verstoren van vaste rust- en verblijfplaats
5	Ontheffing voor het doden en verstoren van dieren binnen de bebouwde kom of op een vliegveld: ***ontheffingsaanvragen moeten veelal door de gemeente of vliegveldbeheerder worden ingediend***

Deel B2 middelen

Voor een ontheffing waarbij het gebruik van een geweer noodzakelijk is, komen alleen personen in aanmerking die beschikken over een geldige jachtakte. Voor het gebruik van jachtvogels komen alleen personen in aanmerking die beschikken over een geldige valkeniersakte.

Ontheffingen voor het gebruik van kastvallen en vangkooien worden maar zeer beperkt afgegeven. De afgifte vindt plaats op basis van de oppervlakte en de schadegevoeligheid van de gewassen. Daarom moet u een goede beschrijving hiervan opnemen in het aanvraagformulier.

Deel C

Voor vogels en zoogdieren zijn in de Wet natuurbescherming verschillende ontheffingsgronden. De correcte ontheffingsgrond dient hier aangekruist te worden.

Deel D

De Wet natuurbescherming bepaalt dat Gedeputeerde Staten slechts ontheffing verlenen voor het doden of verstoren van dieren op basis van de artikelen 3.3, 3.8 en 3.10 als er geen andere bevredigende oplossing bestaat en als geen afbreuk wordt gedaan aan de 'gunstige staat van instandhouding van de soort'. Dit betekent dat Gedeputeerde Staten bijvoorbeeld geen ontheffing verlenen voor het doden van een beschermde diersoort als schade afdoende kan worden voorkomen. Bij de aanvraag voor een ontheffing moet u daarom aannemelijk maken dat u voldoende preventieve maatregelen hebt genomen. Voor een compleet overzicht van te nemen preventieve maatregelen verwijzen wij u naar de Faunaschade Preventiekits en de Handreiking Faunaschade(http://www.bij12.nl/bij12units/faunafonds/faunaschade-preventiekit-fpk/)

In het aanvraagformulier noemen wij de volgende categorieën van preventieve maatregelen:

Geur- en smaakstoffen

Verspuiting op gewas, stammen, knoppen e.d. (Mesurol, AA-protect), zaaizaadbehandeling (Mesurol, Aachinon)

Visuele middelen

Vogelverschrikkers, ophangen lappen, stroken folie, zakken, vlaggen, kunstsperwer, vlieger, flitslampen, bol.

Akoestische middelen

Ratels, kleppermolentjes, rammelblikjes, schriklint, knalapparaat, ansiapistool, horifon, afspelen geluidsband met angstkreten, schrikgeluiden met wisselend interval (elektronisch).

Visueel akoestische middelen
Razzo-electron, modelvliegtuig, ritselfolie.

Afscherming
Gaasraster, elektrisch raster (schrikdraad netwerk), afdeknetten, spandraden, kuilnetten, afdekzeilen, boommanchetten, gaaskorven, gaaskokers.

Teelttechnische maatregelen
Zaaidiepte aanpassen (dieper zaaien), raskeuze, laten liggen van snoeihout, laten hangen van aangepikt fruit, percelen gelijk inzaaien (risicospreiding).

Afleidende middelen/aanbieden alternatief voedsel
Uitleggen snoeihout, voerakkers, wildweiden, bladakkers, bijvoedering, voederplaatsen.

Aantrekken natuurlijke vijanden
Nestgelegenheid roofvogels, zitpalen roofvogels.

Deel E
Als u ontheffing aanvraagt moet er tenminste sprake zijn van nog te verwachten schade. Een combinatie van reeds opgetreden schade en nog te verwachten schade is ook mogelijk. Het is niet zinvol een aanvraag voor ontheffing aan te vragen als de schade al is opgetreden en er dit jaar geen nieuwe schade meer dreigt. U kunt de feitelijke schadegegevens wel gebruiken voor een eventuele aanvraag voor ontheffing in volgende jaren.

Deel F
Ontheffingen voor luchtverkeer, openbare veiligheid en volksgezondheid kunnen alleen door respectievelijk de vliegveldbeheerder en de gemeente worden aangevraagd.
U moet hier ook de periode vermelden waarvoor ontheffing gevraagd wordt.
In alle gevallen moet u motiveren, bij voorkeur met officiële cijfers en gegevens onderbouwd, waarom u juist voor die periode ontheffing aanvraagt.

Deel H
Wilt u aangeven welke bijlagen u bijvoegt, waar nodig genummerd. Mocht u vragen hebben over de noodzakelijke bijlagen of over de informatie waarvan u verklaart op de hoogte te zijn, dan kunt u contact opnemen met een van de medewerkers van het Faunaloket Drenthe; E-mail: info@faunaloketdrenthe.nl Telefoon: (0592) 36 55 00

Deel I
De bijlage verklaring politie hoeft alleen ingevuld te worden als sprake is van genoemde omstandigheden onder deel I.



Fledder
Vriezerhoek
Oosterweg
Oostersche
Gemeente
Zeijerstraden
Ubbena
Assenstraat
5.1.2e
9491BN-13
buiten verzoek
9406XJ-1
9491TG-3
9491TC-1
9491TB-2-A
7451KT-11-A
9618PD-5
9491AH-2
9491AE-2
9491TB-3
9491AR-5
9491TG-2
9491AC-7
9491AK-7
9491AE-4
9491AC-5
9331BC-7
9491AE-8
9451BP-3-B
9491AE-10
9488TG-7
9491AP-11
9491AK-8
9481ER-33
9491AC-19
9403AV-6
9481CE-18
9331HC-16
9491AP-5
0491AE-12
9491AD-39
9492TD-26
9491AR-2
9492TD-22
9265BR-32
9481ER-33
9695EC-44
9406XJ-1

Aanvraag ontheffing ex artikel 3.3-3.10 Wet natuurbescherming

Lees voor het invullen eerst de toelichting per vraag.

A. GEGEVENS AANVRAGER

De aanvrager is meestal grondgebruiker

Naam:	[redacted] 5.1.2e	M/V*
Adres:		
Postcode en plaats:		
Telefoonnummer:		
E-mailadres:	[redacted] 5.1.2e @gmail.com	
Jachtaktenummer (**):		
Relatienummer provincie:		(indien bekend)
Indien aanvrager een rechtspersoon is geef dan hieronder aan:		
Naam en voorletters contactpersoon:	[redacted] 5.1.2e	M/V*
Functie contactpersoon bij aanvrager:		

Aanvrager is een:

☐	natuurlijk persoon		
☑	rechtspersoon:	inschrijfnummer Kamer van Koophandel:	[redacted] 5.1.2e
		plaats van inschrijving:	
		datum van inschrijving:	07-11-2011

Gaat u zelf de schade bestrijden?

☐ Ja
☒ Nee

Als u deze vraag met 'nee' hebt beantwoord, vul hier dan de gegevens van de persoon (jachtaktehouder) die de schade voor u gaat bestrijden in. Zijn er meerdere jachtaktehouders, voeg dan als bijlage een lijst toe met onderstaande gegevens van alle personen:

Naam:	[redacted] 5.1.2e	M
Geboortedatum:		
Adres:		
Postcode en plaats:		
Telefoonnummer:		
E-mailadres:	[redacted] 5.1.2e @home.nl	
Jachtaktenummer (**):	[redacted] 5.1.2e	
Relatienummer provincie:		(indien bekend)

* doorhalen wat niet van toepassing is.

** alleen nummers van geldige jachtakten

In te vullen door provincie	1	Aanvraagnummer		3	Paraaf	
	2	Ontvangstdatum		4	Opmerkingen	

B. DIERSOORT, SOORT ONTHEFFING EN MIDDELEN

B1 Diersoort en soort ontheffing

Kruis aan voor welke diersoort u een ontheffing aanvraagt en kruis per diersoort aan wat voor soort ontheffing u wenst.
Lees eerst aandachtig de toelichting bij de tabel.

		Soort ontheffing (zie toelichting)	jagen buiten jachtseizoen (1)	doden van zon op tot zon onder (2)	doden van zon onder tot zon op (3)	verstoren van vaste rust- en verblijfplaats (4)	doden of verstoren in bebouwde kom of op vliegveld (5)
		Diersoort					
A	☐	Wilde eend	☐	☐			☐
B	☐	Haas	☐	☐			☐
C	☐	Konijn	☐	☐	☐		☐
D	☐	Roek		☐			☐
E	☐	Fazant	☐	☐			☐
F	☐	Knobbelzwaan		☐		☐	☐
G	☐	Spreeuw		☐			☐
H	☐	Grauwe gans winter *1 nov-31 mrt*		☐		☐	☐
I	☐	Kolgans winter *1 nov-31 mrt*		☐		☐	☐
J	☐	Grauwe gans zomer *1 apr-31okt*		☐		☐	☐
K	☐	Kolgans zomer *1 apr-31okt*		☐		☐	☐
L	☐	Verwilderde boerengans		☐	☐	☐	☐
M	☐	Steenmarter		☐			☐
N		Vos			☒		☐
O		Overige: _____	☐	☐	☐	☐	☐

B2 Gebruik Middelen

Kruis aan voor elke diersoort waarvoor u een ontheffing aanvraagt welke middelen u wenst te gebruiken

		Middel (zie toelichting)	Hagelgeweer	Kogelgeweer	Kogelgeweer tezamen met kunstlicht	Jachtvogels	Kastvallen en vangkooien of netten	slag-, snij- of steekwapens	Honden
		Diersoort							
A	☐	Wilde eend	☐	■	■	☐	☐	☐	☐
B	☐	Haas	☐	☐	☐	☐	☐	☐	☐
C	☐	Konijn	☐	☐	☐	☐	☐	☐	☐
D	☐	Roek	☐	☐	■	☐	☐	☐	☐
E	☐	Fazant	☐	■	■	☐	☐	☐	☐
F	☐	Knobbelzwaan	■	☐	■	■	☐	☐	☐
G	☐	Spreeuw	☐	☐	■	☐	☐	☐	☐
H	☐	Grauwe gans winter	☐	☐	■	☐	☐	☐	☐
I	☐	Kolgans winter	☐	☐	■	☐	☐	☐	☐
J	☐	Grauwe gans zomer	☐	☐	■	☐	☐	☐	☐
K	☐	Kolgans zomer	☐	☐	■	☐	☐	☐	☐
L	☐	Verwilderde boerengans	☐	☐	■	☐	☐	☐	☐
M	☐	Steenmarter	☐	☐	☐	☐	☐	☐	☐
N		Vos	☒	☒	☒	☐	☐	☐	☐
O		Overige: _____	☐	☐	☐	☐	☐	☐	☐

C. REDEN ONTHEFFING

Om welke reden wordt een ontheffing aangevraagd?

Voor vogels kunt u kiezen uit één of meerdere onderstaande belangen:

a.	☐	in het belang van de volksgezondheid of de openbare veiligheid.
b.	☐	in het belang van de veiligheid van het luchtverkeer.
c.	☐	ter voorkoming van belangrijke schade aan gewassen, vee, bossen, bedrijfsmatige visserij en wateren.
d.	☐	ter bescherming van flora en fauna.
e.	☐	voor onderzoek, het uitzetten of herinvoeren van soorten, of voor de daarmee samenhangende teelt

Voor konijn, haas, steenmarter en vos of andere zoogdieren kunt u kiezen uit één of meerdere onderstaande belangen:

a.	☐	in het belang van de bescherming van de wilde flora of fauna, of in het belang van de instandhouding van de natuurlijke habitats.
b.	☐	in het belang van de volksgezondheid, de openbare veiligheid of andere dwingende redenen van groot openbaar belang, met inbegrip van redenen van sociale of economische aard en met inbegrip van voor het milieu wezenlijke gunstige effecten.
c.	☒	ter voorkoming van ernstige schade aan met name de gewassen, veehouderijen, bossen, visgronden, wateren of andere vormen van eigendom of ter voorkoming van schade of overlast, met inbegrip van schade aan sportvelden, schietterreinen, industrieterreinen, kazernes, of begraafplaatsen;
d.	☐	ter voorkoming of bestrijding van onnodig lijden van zieke of gebrekkige dieren;
e.	☐	Met het oog op andere belangen: _____

Als u hier mogelijkheid a, b, d of e hebt gekozen, kunt u verder gaan met onderdeel F.
Als u hebt gekozen voor mogelijkheid c, ga dan verder met onderdeel D.

D. PREVENTIEVE MAATREGELEN INCLUSIEF VERJAGING MET BETREKKING TOT LANDBOUWSCHADE

Welke preventieve maatregelen zijn en/of zullen worden getroffen om schade te voorkomen?

(Zie toelichting.)

☐ Geur- en smaakstoffen	te weten:
☐ Visuele middelen	te weten:
☐ Akoestische middelen	te weten:
☐ Visueel akoestische middelen	te weten:

☐ Afscherming	te weten:
☐ Teelttechnische maatregelen	te weten:
☐ Afleidende middelen/aanbieden alternatief voedsel	te weten:
☐ Aantrekken natuurlijke vijanden	te weten:

Gedeputeerde Staten zullen pas een ontheffing voor het doden van dieren verlenen als preventieve maatregelen niet baten en er schade dreigt op te treden of reeds is opgetreden.

Is naar uw mening het effect van de toegepaste preventieve middelen voldoende geweest of zal naar uw mening het effect van de toe te passen preventieve maatregelen voldoende zijn?

☐ Ja
☐ Nee

➔ Zo ja, geef dan aan waarom u het doden van dieren als **aanvullend middel** noodzakelijk acht.
➔ Zo nee, licht dan hieronder toe waarom u tot de conclusie komt dat preventieve maatregelen niet afdoende zijn. Eventueel kunt u dit aangeven op een aparte bijlage. *Geeft u ook aan welke andere alternatieven daarnaast wel aanwezig zijn of overwogen zijn, maar niet zijn gebruikt en waarom niet.*

E. DREIGENDE OF OPGETREDEN SCHADE

Als er naar uw mening al sprake is van belangrijke/ernstige schade of wanneer belangrijke/ernstige schade dreigt, geef dan hieronder aan op welk(e) gewas(sen) of diersoort(en) deze schade betrekking heeft. Daarnaast vermeldt u overige bijzonderheden met betrekking tot de (dreigende) schade. U geeft bij reeds opgetreden schade ook aan of de schade is gemeld bij BIJ12 Unit Faunafonds en zo nee, waarom niet. Indien er onvoldoende ruimte beschikbaar is kunt u hiervoor een extra bijlage toevoegen.

Gewas (groep)	Diersoort(en) (+ aantallen)	Dreigende of reeds opgetreden belangrijke schade	Schade gemeld?
			ja/nee
			ja/nee
			ja/nee
			ja/nee

Onderbouw de dreigende of opgetreden belangrijke/ernstige schade door middel van, bij voorkeur officiële gegevens (bijvoorbeeld BIJ12 Unit Faunafonds,schadetaxaties in voorgaande jaren, enz.).

Wat is de totale oppervlakte aan schadegevoelig gewas waarvoor een ontheffing noodzakelijk wordt geacht en in welke periode heeft en/of verwacht u schade aan het gewas (schadegevoelige periode)?

Geef de totale oppervlakte weer per (gewas)groep.

Gewas(groep)	Oppervlakte	Schadegevoelige periode				periode ontheffing(*)
		van		t/m		
		van		t/m		
		van		t/m		

Let op: Er is reeds belangrijke/ernstige schade ontstaan danwel dreigen te ontstaan. Van belangrijke/ernstige schade aan gewassen is sprake wanneer de schade minimaal 250 euro per geval bedraagt. Geef de totale oppervlakte weer per gewas(groep). Het kwantificeren van de omvang van de mogelijke schade kan in sommige gevallen ook gebeuren door bijvoorbeeld het opgeven van aantallen. Dit is ook het geval wanneer er sprake is van schade aan vee.

(*) als u ontheffing vraagt voor dezelfde periode als de schadegevoelige periode, kunt u volstaan met vermelding "idem". Wilt u in andere gevallen de periode van ontheffing aangeven en motiveren waarom deze afwijkt van de schadegevoelige periode?

Als u bij onderdeel C, optie c, "schade" hebt gekozen, kunt u verder gaan met onderdeel G.

F. (DREIGENDE) SCHADE EN PREVENTIEVE MAATREGELEN INCLUSIEF VERJAGING VAN DE BELANGEN OPGENOMEN ONDER a, b, d, e, BIJ PUNT C

Beschrijf hieronder waarom een ontheffing voor het verstoren of doden van dieren noodzakelijk is. Onderbouw dit met cijfers en/of andere gegevens, waaruit die noodzaak blijkt en geef tevens aan waarom volgens u het effect van de preventieve maatregelen onvoldoende is of zal zijn.

Wilt u hier invullen voor welke periode u ontheffing aanvraagt.

Van		t/m			diersoort / middel:	
Van		t/m			diersoort / middel:	
Van		t/m			diersoort / middel:	

Argumentatie:

G. LOCATIE PERCEEL

Geef een omschrijving van de locatie van het 'perceel' (kadastrale gegevens, of duidelijke gebiedsgrenzen zoals wegen of kanalen).

Geef zo nauwkeurig mogelijk aan op een bijgevoegde topografische kaart (schaal minimaal 1 : 25.000), waar de (potentiële) percelen zijn gelegen. Op de kaart moet een duidelijk herkenningspunt aanwezig zijn. Vangkooien en kastvallen kunnen op dezelfde topografische kaart worden aangegeven.

In welke gemeente(n) liggen de gronden waarvoor ontheffing wordt aangevraagd?

H. ONDERTEKENING

Heeft u eerder een ontheffing op basis van de Flora- en Faunawet of de Wet natuurbescherming ontvangen voor bestrijding van dezelfde schade door dezelfde diersoort?

☐ Ja
☐ Nee

Zo ja, geef hieronder het nummer en jaar aan van de ontheffing op basis van de Flora- en faunawet of wet natuurbescherming.

Jaar:			Nummer ontheffing:	

Kruis hieronder aan welke bijlagen u hebt bijgevoegd bij uw aanvraag.

Altijd verplichte bijlagen:	☐	topografische kaart(en) (schaal minimaal 1:25.000)	
Verplicht indien van toepassing:	☐	lijst personen die als ontheffinggebruiker optreden→ **(zie deel A)**	
	☐	een uitgebreide onderbouwing van de ontheffingsaanvraag de (te verwachten) schade, preventieve maatregelen, in te zetten middelen etc. **(zie deel D, E, of F)**	
	☐	overige:	

De aanvrager verklaart dat hij/zij:

- alle gegevens naar waarheid heeft verstrekt;

- toestemming verleent aan Gedeputeerde Staten van de provincie Drenthe om alle inlichtingen in te winnen die voor de beoordeling van deze aanvraag nodig worden geacht;
- bekend is met de voorwaarden en verplichtingen ingevolge de Wet natuurbescherming en het daarbij behorende besluit en regeling;
- alle gewenste inlichtingen met betrekking tot de voor de beoordeling en controle benodigde gegevens terstond en naar waarheid zal verstrekken aan de ambtenaren die belast zijn met de behandeling en controle van de aanvraag;
- er mee bekend is dat een ontheffing kan worden ingetrokken, indien hij/zij één of meer uit zijn/haar verbintenis voortvloeiende verplichtingen niet nakomt, dan wel in het kader van de ontheffingverlening onjuiste gegevens heeft verstrekt.

Datum:	12.1 - 19
Plaats:	5.1.2e
Naam aanvrager/ondergetekende:	5.1.2e
Handtekening:	5.1.2e

I. VERKLARING POLITIE afd. Bijzondere Wetten

(eerst aanvraagformulier volledig invullen en ondertekenen)

Deze verklaring behoeft enkel te worden ingevuld wanneer de aanvraag betrekking heeft op bijzondere situaties (bijvoorbeeld binnen de bebouwde kom) en het gebruik van een geweer gewenst is. De verklaring dient te worden ingevuld door de politie van de regio waarin de jacht zal worden uitgeoefend.

Bestaat er vanuit de politie bezwaar tegen het verstrekken van de gevraagde ontheffing?

☐ Ja
☐ Nee

Zo ja, wat is de aard van het bezwaar / de bezwaren:

Datum:	
Plaats:	
Naam ondergetekende namens regiopolitie:	
Handtekening en stempel:	

Stuurt u het aanvraagformulier en alle bijlagen naar:

Faunaloket Drenthe
Postbus 50040
9400 LA ASSEN
E-mail: info@faunaloketdrenthe.nl
Telefoon: (0592) 36 55 00

Onvolledig ingevulde formulieren, het ontbreken van de benodigde bijlagen en/of het onvoldoende onderbouwen van een aanvraag kan tot gevolg hebben dat de behandeling van uw aanvraag vertraging oploopt.

Het is raadzaam een kopie van het ingevulde aanvraagformulier te bewaren.

TOELICHTING PER VRAAG

Deel A

** Als u (of de eventuele andere ontheffinggebruiker) niet in het bezit bent van een geldige jachtakte, dan verlenen Gedeputeerde Staten doorgaans geen ontheffing voor het doden van dieren door middel van het geweer.

Deel B1 soorten

Toelichting bij de tabel.

Voor de in de tabel genoemde diersoorten zijn Gedeputeerde Staten bevoegd onder voorwaarden ontheffing te verlenen voor verstoren of doden. De genoemde mogelijkheden zijn daarbij denkbaar. Niet voor alle diersoorten zijn alle mogelijkheden relevant of toegestaan. Daar waar op voorhand al geen ontheffing mogelijk of zinvol is, is het vak in de tabel zwart gemaakt. U kunt die mogelijkheid dus niet aankruisen.

Mocht u twijfelen over het soort ontheffing dat u moet aanvragen, neemt u dan vooraf contact op met een van onze medewerkers (telefoonnummer 0592-365500).

1	Ontheffing voor het jagen op bejaagbare soorten, waarop de jacht niet is geopend (konijn, haas, houtduif, fazant en wilde eend)
2	Ontheffing voor het doden van dieren van zonsopkomst tot zonsondergang
3	Ontheffing voor het doden van dieren tussen zonsondergang en zonsopkomst
4	Ontheffing voor het verstoren van vaste rust- en verblijfplaats
5	Ontheffing voor het doden en verstoren van dieren binnen de bebouwde kom of op een vliegveld: ***ontheffingsaanvragen moeten veelal door de gemeente of vliegveldbeheerder worden ingediend***

Deel B2 middelen

Voor een ontheffing waarbij het gebruik van een geweer noodzakelijk is, komen alleen personen in aanmerking die beschikken over een geldige jachtakte. Voor het gebruik van jachtvogels komen alleen personen in aanmerking die beschikken over een geldige valkeniersakte.

Ontheffingen voor het gebruik van kastvallen en vangkooien worden maar zeer beperkt afgegeven. De afgifte vindt plaats op basis van de oppervlakte en de schadegevoeligheid van de gewassen. Daarom moet u een goede beschrijving hiervan opnemen in het aanvraagformulier.

Deel C

Voor vogels en zoogdieren zijn in de Wet natuurbescherming verschillende ontheffingsgronden. De correcte ontheffingsgrond dient hier aangekruist te worden.

Deel D

De Wet natuurbescherming bepaalt dat Gedeputeerde Staten slechts ontheffing verlenen voor het doden of verstoren van dieren op basis van de artikelen 3.3, 3.8 en 3.10 als er geen andere bevredigende oplossing bestaat en als geen afbreuk wordt gedaan aan de 'gunstige staat van instandhouding van de soort'. Dit betekent dat Gedeputeerde Staten bijvoorbeeld geen ontheffing verlenen voor het doden van een beschermde diersoort als schade afdoende kan worden voorkomen. Bij de aanvraag voor een ontheffing moet u daarom aannemelijk maken dat u voldoende preventieve maatregelen hebt genomen. Voor een compleet overzicht van te nemen preventieve maatregelen verwijzen wij u naar de Faunaschade Preventiekits en de Handreiking Faunaschade(http://www.bij12.nl/bij12units/faunafonds/faunaschade-preventiekit-fpk/)

In het aanvraagformulier noemen wij de volgende categorieën van preventieve maatregelen:

Geur- en smaakstoffen

Verspuiting op gewas, stammen, knoppen e.d. (Mesurol, AA-protect), zaaizaadbehandeling (Mesurol, Aachinon)

Visuele middelen

Vogelverschrikkers, ophangen lappen, stroken folie, zakken, vlaggen, kunstsperwer, vlieger, flitslampen, bol.

Akoestische middelen

Ratels, kleppermolentjes, rammelblikjes, schriklint, knalapparaat, ansiapistool, horifon, afspelen geluidsband met angstkreten, schrikgeluiden met wisselend interval (elektronisch).

Visueel akoestische middelen
Razzo-electron, modelvliegtuig, ritselfolie.

Afscherming
Gaasraster, elektrisch raster (schrikdraad netwerk), afdeknetten, spandraden, kuilnetten, afdekzeilen, boommanchetten, gaaskorven, gaaskokers.

Teelttechnische maatregelen
Zaaidiepte aanpassen (dieper zaaien), raskeuze, laten liggen van snoeihout, laten hangen van aangepikt fruit, percelen gelijk inzaaien (risicospreiding).

Afleidende middelen/aanbieden alternatief voedsel
Uitleggen snoeihout, voerakkers, wildweiden, bladakkers, bijvoedering, voederplaatsen.

Aantrekken natuurlijke vijanden
Nestgelegenheid roofvogels, zitpalen roofvogels.

Deel E
Als u ontheffing aanvraagt moet er tenminste sprake zijn van nog te verwachten schade. Een combinatie van reeds opgetreden schade en nog te verwachten schade is ook mogelijk. Het is niet zinvol een aanvraag voor ontheffing aan te vragen als de schade al is opgetreden en er dit jaar geen nieuwe schade meer dreigt. U kunt de feitelijke schadegegevens wel gebruiken voor een eventuele aanvraag voor ontheffing in volgende jaren.

Deel F
Ontheffingen voor luchtverkeer, openbare veiligheid en volksgezondheid kunnen alleen door respectievelijk de vliegveldbeheerder en de gemeente worden aangevraagd.
U moet hier ook de periode vermelden waarvoor ontheffing gevraagd wordt.
In alle gevallen moet u motiveren, bij voorkeur met officiële cijfers en gegevens onderbouwd, waarom u juist voor die periode ontheffing aanvraagt.

Deel H
Wilt u aangeven welke bijlagen u bijvoegt, waar nodig genummerd. Mocht u vragen hebben over de noodzakelijke bijlagen of over de informatie waarvan u verklaart op de hoogte te zijn, dan kunt u contact opnemen met een van de medewerkers van het Faunaloket Drenthe; E-mail: info@faunaloketdrenthe.nl Telefoon: (0592) 36 55 00

Deel I
De bijlage verklaring politie hoeft alleen ingevuld te worden als sprake is van genoemde omstandigheden onder deel I.


5.1.2e
9491TB-2-A
5.1.2e
9491TC-1
5.1.2e
9491TC-4
5.1.2e
9491TC-2
5.1.2e
9491TC-2
5.1.2e
9491TB-2-A
5.1.2e
9491TC-2
buiten verzoek
3844AA-16
5.1.2e
9491TG-3
5.1.2e
9491TB-2-A
5.1.2e
9491TC-2
5.1.2e
9491TG-3
5.1.2e
9491TG-3
5.1.2e
9491TG-3
5.1.2e
9491TG-3
5.1.2e
9491TB-2-A
5.1.2e
9618PD-6
5.1.2e
7451KT-11-A
5.1.2e
9491AH-2
5.1.2e
9491AE-2
5.1.2e
9491TB-3
5.1.2e
9491AE-2
5.1.2e
9491AE-2
5.1.2e
9491TB-2-A
5.1.2e
9491TG-2
5.1.2e
9491AC-7
5.1.2e
9491AC-7
5.1.2e
9491AC-7
5.1.2e
9491TC-1
5.1.2e
9491AK-7
5.1.2e
9491AE-4
5.1.2e
9491AC-5
5.1.2e
9491TB-2-A
5.1.2e
9491TB-3
5.1.2e
9491AE-8
5.1.2e
9491AC-7
5.1.2e
9491TB-2-A
5.1.2e
9491AK-7
5.1.2e
9491AP-11
5.1.2e
9491AK-8
5.1.2e
9491ER-33
5.1.2e
9491BN-13
5.1.2e
9491TB-2-A
5.1.2e
9491AP-5
5.1.2e
9491AR-5
buiten verzoek
9334TM-1
buiten verzoek
0491AE-12
5.1.2e
9331HC-16
5.1.2e
9491BN-13
5.1.2e
9491TC-1
buiten verzoek
9491AD-39
5.1.2e
5.1.2e
9491AR-5
5.1.2e
9491AP-5
5.1.2e
9491AR-5
5.1.2e
9491TB-2-A
5.1.2e
9491AR-5
5.1.2e
9491TB-3
5.1.2e
9331BC-7
5.1.2e
9491AE-8
5.1.2e
9491AC-7
5.1.2e
9491AC-9
5.1.2e
9491AK-8
5.1.2e
9491AE-10
5.1.2e
9488TG-7
5.1.2e
9491BN-13
buiten verzoek
9403AV-6
5.1.2e
9491TC-1
5.1.2e
9491BN-13
buiten verzoek
9406XJ-1
5.1.2e
9491BN-13
5.1.2e
9491AH-2
5.1.2e
9491AR-5
5.1.2e
9491TB-2-A
5.1.2e
9491TB-3
5.1.2e
9491TG-3
5.1.2e
9491TG-3
5.1.2e
9491TG-3
5.1.2e
9491TG-3
5.1.2e
9491TB-2-A
5.1.2e
9491TB-2-A
5.1.2e
9491TC-2
5.1.2e
9491TC-2
5.1.2e
9491TC-2
5.1.2e
9491TC-4
5.1.2e
9491TB-2-A
Zelf
6.9
Laarh
Edenhof
5.4
Achterste
Noordsche
7.4
Hullen
6.5
Zelfe Madden
Gelveentje
6.4
Fledder
6.8
Vriezerhoek
6.7
Oostersche
Zever
Grafheuvel
strubben
8.5
9.2



behoort bij besluit van Gedeputeerde Staten van Drenthe van 7 maart 2019:
kenmerk VTH/2019000655
p.o. 5.1.2e



0258 485511

Bijlage ivm meerdere jachtaktehouders,

5.1.2e	jachtaktenummer	5.1.2e
5.1.2e	jachtaktenummer	5.1.2e
5.1.2e	jachtaktenummer	5.1.2e
5.1.2e	jachtaktenummer	5.1.2e

PROVINCIE DRENTHE
No.: 2019000618
Ingek.: 27 FEB. 2019
TEAM: VTH
TE BEH. DOOR: 5.1.2e
DWS: 8 | G.AFD.: 26-04-2019 5.1.2e

Aanvraag ontheffing ex artikel 3.3-3.10 Wet natuurbescherming

Lees voor het invullen eerst de toelichting per vraag.

A. GEGEVENS AANVRAGER

De aanvrager is meestal grondgebruiker

Naam:	5.1.2e	M/V*
Adres:		
Postcode en plaats:		
Telefoonnummer:		
E-mailadres:	5.1.2e X GMAIL.COM	
Jachtaktenummer (**):		
Relatienummer provincie:		(indien bekend)

Indien aanvrager een rechtspersoon is geef dan hieronder aan:

Naam en voorletters contactpersoon:		M/V*
Functie contactpersoon bij aanvrager:		

Aanvrager is een:

☐	natuurlijk persoon		
☒	rechtspersoon:	inschrijfnummer Kamer van Koophandel:	5.1.2e
		plaats van inschrijving:	MEPPEL / GRONINGEN
		datum van inschrijving:	

Gaat u zelf de schade bestrijden?

☐ Ja
☒ Nee ZIE BIJLAGE

Als u deze vraag met 'nee' hebt beantwoord, vul hier dan de gegevens van de persoon (jachtaktehouder) die de schade voor u gaat bestrijden in. Zijn er meerdere jachtaktehouders, voeg dan als bijlage een lijst toe met onderstaande gegevens van alle personen:

Naam:		M/V*
Geboortedatum:		
Adres:		
Postcode en plaats:		
Telefoonnummer:		
E-mailadres:		
Jachtaktenummer (**):		
Relatienummer provincie:		(indien bekend)

* doorhalen wat niet van toepassing is.
** alleen nummers van geldige jachtakten

In te vullen door provincie	1	Aanvraagnummer		3	Paraaf	
	2	Ontvangstdatum		4	Opmerkingen	

B. DIERSOORT, SOORT ONTHEFFING EN MIDDELEN

B1 Diersoort en soort ontheffing

Kruis aan voor welke diersoort u een ontheffing aanvraagt en kruis per diersoort aan wat voor soort ontheffing u wenst.
Lees eerst aandachtig de toelichting bij de tabel.

		Soort ontheffing (zie toelichting)	jagen buiten jachtseizoen (1)	doden van zon op tot zon onder (2)	doden van zon onder tot zon op (3)	verstoren van vaste rust- en verblijfplaats (4)	doden of verstoren in bebouwde kom of op vliegveld (5)
		Diersoort					
A	☐	Wilde eend	☐	☐			☐
B	☐	Haas	☐	☐			☐
C	☐	Konijn	☐	☐	☐		☐
D	☐	Roek		☐			☐
E	☐	Fazant	☐	☐			☐
F	☐	Knobbelzwaan		☐		☐	☐
G	☐	Spreeuw		☐			☐
H	☐	Grauwe gans winter *1 nov-31 mrt*		☐		☐	☐
I	☐	Kolgans winter *1 nov-31 mrt*		☐		☐	☐
J	☐	Grauwe gans zomer *1 apr-31okt*		☐		☐	☐
K	☐	Kolgans zomer *1 apr-31okt*		☐		☐	☐
L	☐	Verwilderde boerengans		☐	☐	☐	☐
M	☐	Steenmarter		☐			☐
N		Vos			☒		☐
O		Overige: _____	☐	☐	☐	☐	☐

B2 Gebruik Middelen

Kruis aan voor elke diersoort waarvoor u een ontheffing aanvraagt welke middelen u wenst te gebruiken

		Middel (zie toelichting)	Hagelgeweer	Kogelgeweer	Kogelgeweer tezamen met kunstlicht	Jachtvogels	Kastvallen en vangkooien of netten	slag-, snij- of steekwapens	Honden
		Diersoort							
A	☐	Wilde eend	☐	■	■	☐	☐	☐	☐
B	☐	Haas	☐	☐	☐	☐	☐	☐	☐
C	☐	Konijn	☐	☐	☐	☐	☐	☐	☐
D	☐	Roek	☐	☐	■	☐	☐	☐	☐
E	☐	Fazant	☐	■	■	☐	☐	☐	☐
F	☐	Knobbelzwaan	■	☐	■	■	☐	☐	☐
G	☐	Spreeuw	☐	☐	■	☐	☐	☐	☐
H	☐	Grauwe gans winter	☐	☐	■	☐	☐	☐	☐
I	☐	Kolgans winter	☐	☐	■	☐	☐	☐	☐
J	☐	Grauwe gans zomer	☐	☐	■	☐	☐	☐	☐
K	☐	Kolgans zomer	☐	☐	■	☐	☐	☐	☐
L	☐	Verwilderde boerengans	☐	☐	■	☐	☐	☐	☐
M	☐	Steenmarter	☐	☐	☐	☐	☐	☐	☐
N		Vos	☒	☒	☒	☐	☐	☐	☐
O		Overige: _____	☐	☐	☐	☐	☐	☐	☐

C. REDEN ONTHEFFING

Om welke reden wordt een ontheffing aangevraagd?

Voor vogels kunt u kiezen uit één of meerdere onderstaande belangen:

a.	☐	in het belang van de volksgezondheid of de openbare veiligheid.
b.	☐	in het belang van de veiligheid van het luchtverkeer.
c.	☐	ter voorkoming van belangrijke schade aan gewassen, vee, bossen, bedrijfsmatige visserij en wateren.
d.	☐	ter bescherming van flora en fauna.
e.	☐	voor onderzoek, het uitzetten of herinvoeren van soorten, of voor de daarmee samenhangende teelt

Voor konijn, haas, steenmarter en vos of andere zoogdieren kunt u kiezen uit één of meerdere onderstaande belangen:

a.	☐	in het belang van de bescherming van de wilde flora of fauna, of in het belang van de instandhouding van de natuurlijke habitats.
b.	☑	in het belang van de volksgezondheid, de openbare veiligheid of andere dwingende redenen van groot openbaar belang, met inbegrip van redenen van sociale of economische aard en met inbegrip van voor het milieu wezenlijke gunstige effecten.
c.	☒	ter voorkoming van ernstige schade aan met name de gewassen, veehouderijen, bossen, visgronden, wateren of andere vormen van eigendom of ter voorkoming van schade of overlast, met inbegrip van schade aan sportvelden, schietterreinen, industrieterreinen, kazernes, of begraafplaatsen;
d.	☐	ter voorkoming of bestrijding van onnodig lijden van zieke of gebrekkige dieren;
e.	☐	Met het oog op andere belangen: _____

Als u hier mogelijkheid a, b, d of e hebt gekozen, kunt u verder gaan met onderdeel F.
Als u hebt gekozen voor mogelijkheid c, ga dan verder met onderdeel D.

D. PREVENTIEVE MAATREGELEN INCLUSIEF VERJAGING MET BETREKKING TOT LANDBOUWSCHADE

Welke preventieve maatregelen zijn en/of zullen worden getroffen om schade te voorkomen?
(Zie toelichting.)

☐ Geur- en smaakstoffen	te weten:
☐ Visuele middelen	te weten:
☐ Akoestische middelen	te weten:
☐ Visueel akoestische middelen	te weten:

☒ Afscherming	te weten: ELEKTRISCH STROOM RASTER NETWERK
☐ Teelttechnische maatregelen	te weten:
☐ Afleidende middelen/aanbieden alternatief voedsel	te weten:
☐ Aantrekken natuurlijke vijanden	te weten:

Gedeputeerde Staten zullen pas een ontheffing voor het doden van dieren verlenen als preventieve maatregelen niet baten en er schade dreigt op te treden of reeds is opgetreden.

Is naar uw mening het effect van de toegepaste preventieve middelen voldoende geweest of zal naar uw mening het effect van de toe te passen preventieve maatregelen voldoende zijn?

☒ Ja
☐ Nee

➔ Zo ja, geef dan aan waarom u het doden van dieren als **aanvullend middel** noodzakelijk acht.
➔ Zo nee, licht dan hieronder toe waarom u tot de conclusie komt dat preventieve maatregelen niet afdoende zijn. Eventueel kunt u dit aangeven op een aparte bijlage. *Geeft u ook aan welke andere alternatieven daarnaast wel aanwezig zijn of overwogen zijn, maar niet zijn gebruikt en waarom niet.*

VOSSEN DODEN SNACHTS LAMMEREN
OVERDAG KOMEN ZE NIET.

E. DREIGENDE OF OPGETREDEN SCHADE

Als er naar uw mening al sprake is van belangrijke/ernstige schade of wanneer belangrijke/ernstige schade dreigt, geef dan hieronder aan op welk(e) gewas(sen) of diersoort(en) deze schade betrekking heeft. Daarnaast vermeldt u overige bijzonderheden met betrekking tot de (dreigende) schade. U geeft bij reeds opgetreden schade ook aan of de schade is gemeld bij BIJ12 Unit Faunafonds en zo nee, waarom niet. Indien er onvoldoende ruimte beschikbaar is kunt u hiervoor een extra bijlage toevoegen.

Gewas (groep)	Diersoort(en) (+ aantallen)	Dreigende of reeds opgetreden belangrijke schade	Schade gemeld?
	SCHAAP LAMMEREN 2		ja/nee
			ja/nee
			ja/nee
			ja/nee

Onderbouw de dreigende of opgetreden belangrijke/ernstige schade door middel van, bij voorkeur officiële gegevens (bijvoorbeeld BIJ12 Unit Faunafonds,schadetaxaties in voorgaande jaren, enz.).

Wat is de totale oppervlakte aan schadegevoelig gewas waarvoor een ontheffing noodzakelijk wordt geacht en in welke periode heeft en/of verwacht u schade aan het gewas (schadegevoelige periode)?

Geef de totale oppervlakte weer per (gewas)groep.

Gewas(groep)	Oppervlakte	Schadegevoelige periode				periode ontheffing(*)
		van		t/m		
		van		t/m		
		van		t/m		

Let op: Er is reeds belangrijke/ernstige schade ontstaan danwel dreigen te ontstaan. Van belangrijke/ernstige schade aan gewassen is sprake wanneer de schade minimaal 250 euro per geval bedraagt. Geef de totale oppervlakte weer per gewas(groep). Het kwantificeren van de omvang van de mogelijke schade kan in sommige gevallen ook gebeuren door bijvoorbeeld het opgeven van aantallen. Dit is ook het geval wanneer er sprake is van schade aan vee.

(*) als u ontheffing vraagt voor dezelfde periode als de schadegevoelige periode, kunt u volstaan met vermelding "idem". Wilt u in andere gevallen de periode van ontheffing aangeven en motiveren waarom deze afwijkt van de schadegevoelige periode?

Als u bij onderdeel C, optie c, "schade" hebt gekozen, kunt u verder gaan met onderdeel G.

F. (DREIGENDE) SCHADE EN PREVENTIEVE MAATREGELEN INCLUSIEF VERJAGING VAN DE BELANGEN OPGENOMEN ONDER a, b, d, e, BIJ PUNT C

Beschrijf hieronder waarom een ontheffing voor het verstoren of doden van dieren noodzakelijk is. Onderbouw dit met cijfers en/of andere gegevens, waaruit die noodzaak blijkt en geef tevens aan waarom volgens u het effect van de preventieve maatregelen onvoldoende is of zal zijn.

Wilt u hier invullen voor welke periode u ontheffing aanvraagt.

Van	1 MAART 2019	t/m	1 MAART 2020		diersoort / middel: VOS	KOGELGEWEER KUNSTLICHT
Van		t/m			diersoort / middel:	
Van		t/m			diersoort / middel:	

Argumentatie:

G. LOCATIE PERCEEL

Geef een omschrijving van de locatie van het 'perceel' (kadastrale gegevens, of duidelijke gebiedsgrenzen zoals wegen of kanalen).

ZIE BIJGEVOEGDE TOPOGRAFISCHE KAART + GEGEVENS VAN 5.1.2e

Geef zo nauwkeurig mogelijk aan op een bijgevoegde topografische kaart (schaal minimaal 1 : 25.000), waar de (potentiële) percelen zijn gelegen. Op de kaart moet een duidelijk herkenningspunt aanwezig zijn. Vangkooien en kastvallen kunnen op dezelfde topografische kaart worden aangegeven.

In welke gemeente(n) liggen de gronden waarvoor ontheffing wordt aangevraagd?

GEMEENTE WESTERBORK

H. ONDERTEKENING

Heeft u eerder een ontheffing op basis van de Flora- en Faunawet of de Wet natuurbescherming ontvangen voor bestrijding van dezelfde schade door dezelfde diersoort?

☒ Ja
☐ Nee

Zo ja, geef hieronder het nummer en jaar aan van de ontheffing op basis van de Flora- en faunawet of wet natuurbescherming.

Jaar:	2018		Nummer ontheffing: FEF 2018-050	17/VTH/20180010900
	2017		FEF 2017-040	11/VTH/20170089 1

Kruis hieronder aan welke bijlagen u hebt bijgevoegd bij uw aanvraag.

Altijd verplichte bijlagen:	☒	topografische kaart(en) (schaal minimaal 1:25.000)
Verplicht indien van toepassing:	☐	lijst personen die als ontheffinggebruiker optreden→ **(zie deel A)**
	☐	een uitgebreide onderbouwing van de ontheffingsaanvraag de (te verwachten) schade, preventieve maatregelen, in te zetten middelen etc. **(zie deel D, E, of F)**
	☒	overige: 4 PERSONEN JACHTAKTE-HOUDERS

De aanvrager verklaart dat hij/zij:

- alle gegevens naar waarheid heeft verstrekt;

- toestemming verleent aan Gedeputeerde Staten van de provincie Drenthe om alle inlichtingen in te winnen die voor de beoordeling van deze aanvraag nodig worden geacht;
- bekend is met de voorwaarden en verplichtingen ingevolge de Wet natuurbescherming en het daarbij behorende besluit en regeling;
- alle gewenste inlichtingen met betrekking tot de voor de beoordeling en controle benodigde gegevens terstond en naar waarheid zal verstrekken aan de ambtenaren die belast zijn met de behandeling en controle van de aanvraag;
- er mee bekend is dat een ontheffing kan worden ingetrokken, indien hij/zij één of meer uit zijn/haar verbintenis voortvloeiende verplichtingen niet nakomt, dan wel in het kader van de ontheffingverlening onjuiste gegevens heeft verstrekt.

Datum:	28 MAART 2019
Plaats:	5.1.2e
Naam aanvrager/ondergetekende:	5.1.2e
Handtekening:	5.1.2e

Kaart geleverd door ©2019 NatuurNetwerk b.v.



0261 1:15.160 E: 6,63538 N: 52,8166 0 200 400 600 800m Aerial ©2019 EUROSENSE, Topo ©201485514;

Kaart geleverd door ©2019 NatuurNetwerk b.v.



0262 1:15.160 E: 6,63519 N: 52,81859 0 200 400 600 800m

Aerial ©2019 EUROSENSE, Topo ©201485515;

Kaart geleverd door ©2019 NatuurNetwerk b.v.



0263 1:15.160 E: 6,63254 N: 52,81544 0 200 400 600 800m

Aerial ©2019 EUROSENSE, Topo ©201485516;

PB BRIEVEN	Registreren ja
Team: VTH omgeving	Kenmerk
Opsteller: dhr. 5.1.2e	Mandaat ja
Paraaf hoofd afdeling	Datum
Paraaf directeur	Datum
Paraaf	Wnb beheer en schadebestrijding vos-drachtige ooien en lammeren
Afschrift aan ontheffing + gewaarmerkte kaart naar 5.1.2e, 5.1.2e, 5.1.2e, 5.1.2e 5.1.2i @bij12.nl 5.1.2l @FBEdrenthe.onmicrosoft.com (**inclusief alle bijlagen)** ENKEL OP PAPIER NAAR: nog overige adressen; zie bijlage in afschrift aan: **de ontheffing + gewaarmerkt kaartje**	
Ontheffing voor verzending: Met “alle bijlagen” wordt bedoeld: - GEWAARMERKTE topografische kaartje met gearceerd de schadepercelen **Dus voor overige adressen: alleen de ontheffing + gewaarmerkt kaartje**	**Uiterlijk 7 maart verzenden ivm bekendmaking op 8 maart**

Pagina('s) word(t)/(en) niet verstrekt

2 - 6

Duplicaat (ID 485522)

PB BRIEVEN

Registreren ja

Team: VTH omgeving

Kenmerk

Opsteller: dhr. 5.1.2e

Mandaat ja

Paraaf hoofd afdeling

Datum

Paraaf directeur

Datum

Paraaf

Wnb beheer en schadebestrijding vos-drachtige ooien en lammeren

Afschrift aan ontheffing + gewaarmerkte kaart naar

5.1.2e, 5.1.2e, 5.1.2e, 5.1.2e

Ontheffing voor website

Met “alle bijlagen” wordt bedoeld:

- GEWAARMERKTE topografische kaartje met gearceerd de schadepercelen + bekendmaking

… op website 8 maart

Pagina('s) word(t)/(en) niet verstrekt

2 - 6

Duplicaat (ID 485521)

BEKENDMAKING

Onderwerp: Wet natuurbescherming – ontheffing ter voorkoming van schade; verleende ontheffing

Gedeputeerde Staten van Drenthe delen mee dat zij op grond van artikel 3.10, lid 2 van de Wet natuurbescherming hebben besloten een ontheffing te verlenen voor het bestrijden van vossen met behulp van kunstlicht ter voorkoming van schade aan drachtige ooien en lammeren op percelen aan de Spekdiek, De Pol en Schapendijk te Garminge.

U kunt de beschikking en de bijbehorende stukken vanaf 8 maart 2019 tot en met 18 april 2019 digitaal inzien op de website http://www.provincie.drenthe.nl/actueel/bekendmakingen.

Tot en met 18 april 2019 kunnen belanghebbenden op grond van het bepaalde in de Algemene wet bestuursrecht bezwaar indienen bij het college van Gedeputeerde Staten van Drenthe. Voor meer informatie over de beroepsprocedure verwijzen wij u naar http://provincie.drenthe.nl/loket/bezwaarschriften.

provinciehuis Westerbrink 1, Assen
postadres Postbus 122, 9400 AC Assen

www.drenthe.nl
(0592) 36 55 55

provincie Drenthe

Assen, 7 maart 2019
Ons kenmerk 10/VTH/2019000655
Behandeld door mevrouw 5.1.2e (0592) 5.1.2e
Onderwerp: Aanvraag ontheffing ex artikel 3.10 lid 2 Wet natuurbescherming

Geachte heer,

Naar aanleiding van uw aanvraag d.d. 27 februari 2019 (ons kenmerk 2019000618) ontvangt u hierbij ons besluit op grond van artikel 3.10 Wet natuurbescherming (Wnb) voor het doden van vossen met behulp van geweer, kunstmatige lichtbron bij het geweer en voor voorzieningen om de prooi te verlichten ter voorkoming van ernstige schade aan drachtige ooien en lammeren. Uw aanvraag staat geregistreerd onder nummer FEF 2019-036.

Overwegingen
De vos is een van nature op het Europese grondgebied van de lidstaten van de Europese Unie voorkomende diersoort. Ingevolge artikel 3.10 lid 1 sub a van de Wet Natuurbescherming is het verboden vossen opzettelijk te doden of te vangen.

Ingevolge artikel 3.10, tweede lid, in samenhang met artikel 3.8, tweede lid van de Wnb kunnen wij, wanneer er geen andere bevredigende oplossing bestaat en indien geen afbreuk wordt gedaan aan een gunstige staat van instandhouding van de soort, een ontheffing verlenen van het bepaalde bij of krachtens artikelen 3.10, lid 1, sub a Wnb, ter voorkoming van ernstige schade aan met name de gewassen, veehouderijen, bossen, visgronden, wateren of andere vormen van eigendom.

Wij zijn van mening dat er geen andere bevredigende oplossing bestaat, zoals artikel 3.8, lid 5, sub a Wnb voorschrijft, om te voorkomen dat vossen tussen zonsondergang en zonsopkomst drachtige ooien en lammeren verwonden en/of doden. In de schapenhouderij is het algemeen gebruikelijk dat schapen gedurende de wintermaanden worden ingeschaard op percelen grasland van melkveehouders. Een perceel wordt enkele dagen tot weken begraasd waarna de schapen verplaatst worden naar het volgende perceel. Het plaatsen van een elektrisch gaasraster is hierbij een te bewerkelijke methode van afscherming tegen predatie door de vos. In het Flora- en faunabeleidsplan Drenthe wordt afscherming een te grote investering gezien voor incidenteel optredende schade, paragraaf 5.2 onder g. In de maand januari tot aan de lammertijd zijn drachtige ooien extra gevoelig voor verwenteling (het op de rug terecht komen) en hierdoor predatie.
De ooien zijn topzwaar doordat ze drachtig zijn en ze hebben aan het einde van de winter een dikke vacht. Naast schapen die drachtig zijn of een dikke vacht hebben, hebben voornamelijk vleesrassen als de Texelaar extra kans op verwenteling. Deze rassen zijn van zichzelf robuust en niet zo lenig en komen minder gemakkelijk
overeind.
Zeker na regen, als hun vacht nog zwaar is van het water, zijn ze, eenmaal op hun rug gerold, niet meer zelf in staat om overeind te komen (Persbericht Dierenbescherming 2014). Eenmaal verwentelde schapen worden door vossen als prooi beschouwd. Vossen zullen hierbij niet het schaap doden maar zal een levend schaap aanvreten.

Hierbij begint de vos aan de weke delen van de onderbuik, meestal het uier. Schapen overleven veelal het aanvreten niet (J.L. Mulder, 2005, Schapen en vossen in Waterland).

Voor lammeren is een andere bevredigende oplossing het tijdelijk ophokken van de ooien gedurende de lammerperiode. Lammeren mogen pas naar buiten nadat zij twee weken oud zijn. In de meest kwetsbare periode zijn de lammeren hiermee binnen. In de lammertijd begint echter het gras weer te groeien en is het voor de melkgift wenselijk dat de ooien in de weide staan om dit nieuwe gras te eten. Na de verplichte twee weken ophokken mogen de lammeren met de ooien mee de weide in. Deze periode zijn de lammeren nog korte tijd kwetsbaar voor predatie door de vos. Aangezien de lammertijd voornamelijk in maanden februari tot april valt duurt de kwetsbare periode tot juni.

Bij het door de vos doden van een drachtige ooi verliest de schapenhouder ook de ongeboren lammeren. De Nederlandse vleesrassen werpen gemiddeld twee lammeren (Wageningen UR, Handboek schapenhouderij). De gemiddelde kosten zijn derhalve die van het schaap en twee lammeren. De waarde hiervan overstijgt het bedrag van
€ 250,-- welke aangemerkt wordt als ernstige schade.
Indien het schaap het aanvreten wel overleefd is de economische schade gelijk of groter dan bij een gedood schaap. Een schaap zonder uier is onbruikbaar voor de vermeerdering en de dierenartskosten overstijgen veelal de waarde van het schaap. Bij lammeren is er een aanzienlijk prijsverschil tussen lammeren bestemd voor de slacht of voor de vermeerdering. Aangezien de schapenhouder geen kosten maakt in de periode tot aan verkoop van een slachtrijp lam wordt de verkoopprijs hiervan aangehouden bij de bepaling van de schade. Reeds bij de dood van één drachtige ooi en twee tot drie lammeren kan gesproken worden over ernstige schade.

In artikel 3.1 van het Besluit natuurbescherming is de vos op basis van artikel 3.15 landelijk vrijgesteld. Op basis van deze vrijstelling kan een grondgebruiker, ter voorkoming van schade, het gehele jaar de vos (laten) bejagen op zijn eigendommen. Een soort kan alleen landelijk vrijgesteld worden indien die niet in zijn voortbestaan wordt bedreigd of gevaar loopt. Met het vrijstellen is bepaald dat de gunstige staat van instandhouding van de vos niet in gevaar komt.

Op basis van artikel 3.25, lid 1, van de Wnb dient in de ontheffing te worden opgenomen welke middelen gebruikt kunnen worden voor de uitvoering. Voor de uitvoering van deze ontheffing worden als middel aangewezen kogelgeweren en hagelgeweren. Daarnaast biedt artikel 3.26, lid 3, van de Wnb de basis voor het gebruik van geweren na zonsondergang en voor zonsopkomst en voor middelen welke bij het geweer gebruikt mogen worden.

Voor de uitvoering van deze ontheffing wordt een ontheffing verleend van het gestelde in artikel 3.26, lid 2, van de Wnb en wordt het toegestaan om geweren te gebruiken na zonsondergang en voor zonsopkomst waarbij gebruik wordt gemaakt van een kunstmatige lichtbron bij het geweer (niet aan het geweer vastgemaakt) en van voorzieningen om de prooi te verlichten (kunstlicht boven voerput).

Besluit
Op basis van vorenstaande hebben wij besloten om op basis van artikel 3.10 Wnb een ontheffing te verlenen voor het doden van vossen met behulp van geweer en kunstmatige lichtbron bij het geweer en voor voorzieningen om de prooi te verlichten gedurende de periode tussen zonsondergang en zonsopkomst ter voorkoming van ernstige schade aan drachtige ooien en lammeren. Dit besluit treedt in werking één dag na verzending van dit besluit en geldt tot 1 juni 2019.

Voorwaarden
Wij adviseren u deze zorgvuldig door te nemen, omdat overtreding hiervan strafrechtelijke gevolgen kan hebben of kan leiden tot intrekking van het besluit.

Van de ontheffing mag alleen gebruik gemaakt worden onder de volgende voorwaarden:

1. Deze ontheffing heeft enkel betrekking op het doden van vossen door de in de aanvraag voor ontheffing genoemde personen met behulp van geweer en kunstmatige lichtbron bij het geweer en voor voorzieningen om de prooi te verlichten gedurende genoemde periode, tussen zonsondergang en zonsopkomst ter plaatse van het schadeperceel, zoals aangegeven op het bij dit besluit behorende gewaarmerkte topografische kaartje.
   Het is de jachtaktehouder enkel toegestaan om gebruik te maken van de ontheffing in een straal van 500 meter rond percelen met schapen en/of lammeren. Per perceel is de 500 meter grens rond het perceel aangegeven. Zijn derhalve na verweiding geen schapen en/of lammeren meer aanwezig op een perceel dan kan rond en op het desbetreffende perceel geen gebruik gemaakt worden van de ontheffing. Op het gehele omlijnde gebied kan enkel worden gelichtbakt als op alle in de aanvraag opgegeven percelen schapen en/of lammeren lopen.

2. De grondgebruiker is verplicht alle schade tijdens de looptijd van de ontheffing te melden op www.faunaschade.nl. De schade dient binnen 48 uur nadat deze is opgetreden gemeld te worden zodat deze steekproefsgewijs gevalideerd kan worden. De door vossen aangerichte schade komt niet in aanmerking voor een tegemoetkoming aangezien de vos op de landelijke vrijstellingslijst staat. De gemelde schade hoeft, na het invoeren, niet doorgezet te worden voor een tegemoetkoming (het betalen van de € 300,--).

3. Het gebruik van dit besluit is strikt persoonlijk en is uitsluitend voorbehouden aan de in voorschrift 1 genoemde jachtaktehouders. De jachtaktehouder is verplicht een kopie van dit besluit bij zich te dragen, alsmede een legitimatiebewijs, alsmede de jachtakte. De documenten moeten op eerste vordering van de daartoe bevoegde ambtenaren onmiddellijk ter inzage worden gegeven. De jachtaktehouders hebben toestemming om zich te doen vergezellen.

4. Er kan slechts gebruik worden gemaakt van de ontheffing, nadat de jachtaktehouders in het bezit zijn van een gedagtekende verklaring van de grondgebruiker, waarin de grondgebruiker toestemming geeft voor betreding van de bij hem of haar in gebruik zijnde gronden. Tevens, indien van de openbare weg geschenen en/of geschoten wordt, dient een grondgebruikersverklaring van de wegbeheerder in uw bezit te zijn. De verklaring moet op eerste vordering van de daartoe bevoegde ambtenaren onmiddellijk ter inzage worden gegeven.

5. Handelingen in het kader van deze ontheffing mogen niet geschieden op zon- en feestdagen.

6. Gedode vossen moeten, ter voorkoming van verspreiding van ziekten, direct nadat de vos is bemachtigd, worden opgeruimd en vernietigd.

7. De ontheffing kan door de provincie worden geschorst of ingetrokken indien gewijzigde omstandigheden hiertoe aanleiding geven. De in voorwaarde 1 genoemde personen worden, door het Faunaloket Drenthe, schriftelijk geïnformeerd van de schorsing of intrekking.

8. Rapportageplicht
   Op grond van artikel 3.13, van de Wet natuurbescherming dient de jacht(akte)houder alle afschot te rapporteren bij de Faunabeheereenheid (Fbe). Geschoten vossen dienen binnen 48 uur gerapporteerd te worden in het Faunaregistratiesysteem. Voor rapportage van afschot op grond van deze ontheffing wordt door het Faunaloket Drenthe een machtiging in het Faunaregistratiesysteem aangemaakt. Rapportage op deze machtiging kan tot en met uiterlijk
   2 juni 2019.

9. Meldingsplicht
   Voordat met het doden van vossen met behulp van het geweer en kunstmatige lichtbron bij het geweer en voor voorzieningen om de prooi te verlichten wordt aangevangen, dient hiervan - bij elk gebruik opnieuw - een werkdag van tevoren melding te worden gemaakt het team Vergunningverlening, Toezicht en Handhaving van de provincie Drenthe. Hiervoor moet het DIGITALE MELDINGSFORMULIER worden gebruikt. Dat is te vinden op
   www.provincie.drenthe.nl/meldenfaunabeheer
   Bij vorenstaande meldingen dient u datum, aanvangstijd en eindtijd (met een maximale tijdspanne van 3 uur) en de betreffende diersoort van de actie te vermelden.

Vragen en toezicht
Mocht u vragen hebben over dit besluit dan verzoeken wij u contact op te nemen met het Faunaloket Drenthe, t.a.v. mevrouw [redacted] Postbus 122, 9400 AC Assen, info@faunaloketdrenthe.nl of telefoon: (0592) 36 55 00.

De toezichthouders van de provincie Drenthe zijn belast met de handhaving van en toezicht op de naleving van de voorschriften van dit besluit.

Rechtsmiddelen
Bent u het niet eens met dit besluit, dan kunt u binnen zes weken na de dag van verzending ervan hiertegen een bezwaarschrift indienen bij het college van gedeputeerde staten van Drenthe. De dag van verzending is de dagtekening van het besluit. Voor meer informatie over het indienen van een bezwaarschrift verwijzen wij u naar http://www.provincie.drenthe.nl/loket/bezwaarschriften

Ter kennisneming is een afschrift van dit besluit toegezonden aan het BIJ12 Unit Faunafonds en de Faunabeheereenheid Drenthe.

Hoogachtend,

Gedeputeerde Staten van Drenthe,
namens dezen,

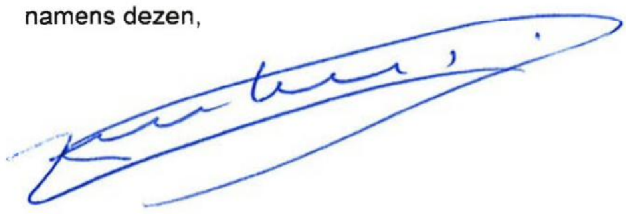

A. Venekamp,
teammanager Vergunningverlening, Toezicht en Handhaving

provinciehuis Westerbrink 1, Assen
postadres Postbus 122, 9400 AC Assen

www.drenthe.nl
0592 - 36 55 55

provincie Drenthe

Aan:

5.1.2e

5.1.2e

Assen, 7 maart 2019
Ons kenmerk 10/VTH/2019000655
Behandeld door mevrouw 5.1.2e (0592) 5.1.2e
Onderwerp: Aanvraag ontheffing ex artikel 3.10 lid 2 Wet natuurbescherming
FEF 2019-036

Geachte heer 5.1.2e

Naar aanleiding van uw aanvraag d.d.27 februari 2019 (ons kenmerk 2019000618) ontvangt u hierbij ons besluit op grond van artikel 3.10 Wet natuurbescherming (Wnb) voor het doden van vossen met behulp van geweer, kunstmatige lichtbron bij het geweer en voor voorzieningen om de prooi te verlichten ter voorkoming van ernstige schade aan drachtige ooien en lammeren. Uw aanvraag staat geregistreerd onder nummer FEF 2018-036.

Overwegingen
De vos is een van nature op het Europese grondgebied van de lidstaten van de Europese Unie voorkomende diersoort. Ingevolge artikel 3.10 lid 1 sub a van de Wet Natuurbescherming is het verboden vossen opzettelijk te doden of te vangen.

Ingevolge artikel 3.10, tweede lid, in samenhang met artikel 3.8, tweede lid van de Wnb kunnen wij, wanneer er geen andere bevredigende oplossing bestaat en indien geen afbreuk wordt gedaan aan een gunstige staat van instandhouding van de soort, een ontheffing verlenen van het bepaalde bij of krachtens artikelen 3.10 lid 1 sub a Wnb, ter voorkoming van ernstige schade aan met name de gewassen, veehouderijen, bossen, visgronden, wateren of andere vormen van eigendom.

Wij zijn van mening dat er geen andere bevredigende oplossing bestaat, zoals artikel 3.8 lid 5 sub a Wnb voorschrijft, om te voorkomen dat vossen tussen zonsondergang en zonsopkomst drachtige ooien en lammeren verwonden en/of doden. In de schapenhouderij is het algemeen gebruikelijk dat schapen gedurende de wintermaanden worden ingeschaard op percelen grasland van melkveehouders. Een perceel wordt enkele dagen tot weken begraasd waarna de schapen verplaatst worden naar het volgende perceel.

Het plaatsen van een elektrisch gaasraster is hierbij een te bewerkelijke methode van afscherming tegen predatie door de vos. In het Flora- en faunabeleidsplan Drenthe wordt afscherming een te grote investering gezien voor incidenteel optredende schade, paragraaf 5.2 onder g. In de maand januari tot aan de lammertijd zijn drachtige ooien extra gevoelig voor verwenteling (het op de rug terecht komen) en hierdoor predatie. De ooien zijn topzwaar doordat ze drachtig zijn en ze hebben aan het einde van de winter een dikke vacht. Naast schapen die drachtig zijn of een dikke vacht hebben, hebben voornamelijk vleesrassen als de Texelaar extra kans op verwenteling. Deze rassen zijn van zichzelf robuust en niet zo lenig en komen minder gemakkelijk overeind. Zeker na regen, als hun vacht nog zwaar is van het water, zijn ze, eenmaal op hun rug gerold, niet meer zelf in staat om overeind te komen (Persbericht Dierenbescherming 2014). Eenmaal verwentelde schapen worden door vossen als prooi beschouwd. Vossen zullen hierbij niet het schaap doden maar zal een levend schaap aanvreten. Hierbij begint de vos aan de weke delen van de onderbuik, meestal het uier. Schapen overleven veelal het aanvreten niet (J.L. Mulder, 2005, Schapen en vossen in Waterland).

Voor lammeren is een andere bevredigende oplossing het tijdelijk ophokken van de ooien gedurende de lammerperiode. Lammeren mogen pas naar buiten nadat zij twee weken oud zijn. In de meest kwetsbare periode zijn de lammeren hiermee binnen. In de lammertijd begint echter het gras weer te groeien en is het voor de melkgift wenselijk dat de ooien in de weide staan om dit nieuwe gras te eten. Na de verplichte twee weken ophokken mogen de lammeren met de ooien mee de weide in. Deze periode zijn de lammeren nog korte tijd kwetsbaar voor predatie door de vos. Aangezien de lammertijd voornamelijk in maanden februari tot april valt duurt de kwetsbare periode tot juni.

Bij het door de vos doden van een drachtige ooi verliest de schapenhouder ook de ongeboren lammeren. De Nederlandse vleesrassen werpen gemiddeld twee lammeren (Wageningen UR, Handboek schapenhouderij). De gemiddelde kosten zijn derhalve die van het schaap en twee lammeren. De waarde hiervan overstijgt het bedrag van € 250,-- welke aangemerkt wordt als ernstige schade.
Indien het schaap het aanvreten wel overleefd is de economische schade gelijk of groter dan bij een gedood schaap. Een schaap zonder uier is onbruikbaar voor de vermeerdering en de dierenartskosten overstijgen veelal de waarde van het schaap. Bij lammeren is er een aanzienlijk prijsverschil tussen lammeren bestemd voor de slacht of voor de vermeerdering. Aangezien de schapenhouder geen kosten maakt in de periode tot aan verkoop van een slachtrijp lam wordt de verkoopprijs hiervan aangehouden bij de bepaling van de schade. Reeds bij de dood van één drachtige ooi en twee tot drie lammeren kan gesproken worden over ernstige schade.

In artikel 3.1 van het Besluit natuurbescherming is de vos op basis van artikel 3.15 landelijk vrijgesteld. Op basis van deze vrijstelling kan een grondgebruiker, ter voorkoming van schade, het gehele jaar de vos (laten) bejagen op zijn eigendommen. Een soort kan alleen landelijk vrijgesteld worden indien die niet in zijn voortbestaan wordt bedreigd of gevaar loopt. Met het vrijstellen is bepaald dat de gunstige staat van instandhouding van de vos niet in gevaar komt.

Op basis van artikel 3.25 lid 1 Wnb dient in de ontheffing te worden opgenomen welke middelen gebruikt kunnen worden voor de uitvoering. Voor de uitvoering van deze ontheffing worden als middel aangewezen kogelgeweren en hagelgeweren.

Daarnaast biedt artikel 3.26 lid 3 Wnb de basis voor het gebruik van geweren na zonsondergang en voor zonsopkomst en voor middelen welke bij het geweer gebruikt mogen worden. Voor de uitvoering van deze ontheffing wordt een ontheffing verleend van het gestelde in artikel 3.26 lid 2 Wnb en wordt het toegestaan om geweren te gebruiken na zonsondergang en voor zonsopkomst waarbij gebruik wordt gemaakt van een kunstmatige lichtbron bij het geweer (niet aan het geweer vastgemaakt) en van voorzieningen om de prooi te verlichten (kunstlicht boven voerput).

Besluit
Op basis van vorenstaande hebben wij besloten om op basis van artikel 3.10 Wnb een ontheffing te verlenen voor het doden van vossen met behulp van geweer en kunstmatige lichtbron bij het geweer en voor voorzieningen om de prooi te verlichten gedurende de periode tussen zonsondergang en zonsopkomst ter voorkoming van ernstige schade aan drachtige ooien en lammeren. Dit besluit treedt in werking één dag na verzending van dit besluit en geldt tot 1 juni 2019.

Voorwaarden
Wij adviseren u deze zorgvuldig door te nemen, omdat overtreding hiervan strafrechtelijke gevolgen kan hebben of kan leiden tot intrekking van het besluit.

Van de ontheffing mag alleen gebruikt gemaakt onder de volgende voorwaarden:

1. Deze ontheffing heeft enkel betrekking op het doden van vossen door de in de aanvraag voor ontheffing genoemde personen:
   - 5.1.2e jachtaktenr. 5.1.2e
   - 5.1.2e, jachtaktenr. 5.1.2e
   - 5.1.2e, jachtaktenr. 5.1.2e
   - 5.1.2e jachtaktenr. 5.1.2e

   met behulp van geweer en kunstmatige lichtbron bij het geweer en voor voorzieningen om de prooi te verlichten gedurende genoemde periode, tussen zonsondergang en zonsopkomst ter plaatse van het schadeperceel, zoals aangegeven op het bij dit besluit behorende gewaarmerkte topografische kaartje.
   Het is de jachtaktehouder enkel toegestaan om gebruik te maken van de ontheffing in een straal van 500 meter rond percelen met schapen en/of lammeren. Per perceel is de 500 meter grens rond het perceel aangegeven. Zijn na verweiding geen schapen en/of lammeren meer aanwezig op een perceel dan kan rond en op het desbetreffende perceel geen gebruik gemaakt worden van de ontheffing. Op het gehele omlijnde gebied kan enkel worden gelichtbakt als op alle in de aanvraag opgegeven percelen schapen en/of lammeren lopen.

2. De grondgebruiker is verplicht alle schade tijdens de looptijd van de ontheffing te melden op www.faunaschade.nl. De schade dient binnen 48 uur nadat deze is opgetreden gemeld te worden zodat deze steekproefsgewijs gevalideerd kan worden. De door vossen aangerichte schade komt niet in aanmerking voor een tegemoetkoming aangezien de vos op de landelijke vrijstellingslijst staat. De gemelde schade hoeft, na het invoeren, niet doorgezet te worden voor een tegemoetkoming (het betalen van de € 300,--).

3. Het gebruik van dit besluit is strikt persoonlijk en is uitsluitend voorbehouden aan de in voorschrift 1 genoemde jachtaktehouders. De jachtaktehouder is verplicht een kopie van dit besluit bij zich te dragen, alsmede een legitimatiebewijs, alsmede de jachtakte. De documenten moeten op eerste vordering van de daartoe

bevoegde ambtenaren onmiddellijk ter inzage worden gegeven. De jachtaktehouders hebben toestemming om zich te doen vergezellen.

4. Er kan slechts gebruik worden gemaakt van de ontheffing, nadat de jachtaktehouders in het bezit zijn van een gedagtekende verklaring van de grondgebruiker, waarin de grondgebruiker toestemming geeft voor betreding van de bij hem of haar in gebruik zijnde gronden. Tevens, indien van de openbare weg geschenen en/of geschoten wordt, dient een grondgebruikersverklaring van de wegbeheerder in uw bezit te zijn. De verklaring moet op eerste vordering van de daartoe bevoegde ambtenaren onmiddellijk ter inzage worden gegeven.

5. Handelingen in het kader van deze ontheffing mogen niet geschieden op zon- en feestdagen.

6. Gedode vossen moeten, ter voorkoming van verspreiding van ziekten, direct nadat de vos is bemachtigd, worden opgeruimd en vernietigd.

7. De ontheffing kan door de provincie worden geschorst of ingetrokken indien gewijzigde omstandigheden hiertoe aanleiding geven. De in voorwaarde 1 genoemde personen worden, door het Faunaloket Drenthe, schriftelijk geïnformeerd van de schorsing of intrekking.

8. Rapportageplicht
   Op grond van art 3.13 Wet natuurbescherming dient de jacht(akte)houder alle afschot te rapporteren bij de Faunabeheereenheid (Fbe). Geschoten vossen dienen binnen 48 uur gerapporteerd te worden in het Faunaregistratiesysteem. Voor rapportage van afschot op grond van deze ontheffing wordt door het Faunaloket Drenthe een machtiging in het Faunaregistratiesysteem aangemaakt. Rapportage op deze machtiging kan tot en met uiterlijk 2 juni 2019.

9. Meldingsplicht
   Voordat met het doden van vossen met behulp van het geweer en kunstmatige lichtbron bij het geweer en voor voorzieningen om de prooi te verlichten wordt aangevangen, dient hiervan - bij elk gebruik opnieuw - een werkdag van tevoren melding te worden gemaakt het team Vergunningverlening, Toezicht en Handhaving van de provincie Drenthe. Hiervoor moet het DIGITALE MELDINGSFORMULIER worden gebruikt. Dat is te vinden op www.provincie.drenthe.nl/meldenfaunabeheer
   Bij vorenstaande meldingen dient u datum, aanvangstijd en eindtijd (met een maximale tijdspanne van 3 uur) en de betreffende diersoort van de actie te vermelden.

Vragen en toezicht
Mocht u vragen hebben over dit besluit dan verzoeken wij u contact op te nemen met Faunaloket Drenthe, t.a.v. mevrouw [redacted] 5.1.2e Postbus 122, 9400 AC Assen, info@faunaloketdrenthe.nl of telefoon: (0592) 36 55 00

De toezichthouders van de provincie Drenthe zijn belast met de handhaving van en toezicht op de naleving van de voorschriften van dit besluit.

Rechtsmiddelen
Bent u het niet eens met dit besluit, dan kunt u binnen zes weken na de dag van verzending ervan hiertegen een bezwaarschrift indienen bij het college van gedeputeerde staten van Drenthe. De dag van verzending is de dagtekening van het besluit. Voor meer informatie over het indienen van een bezwaarschrift verwijzen wij u naar http://www.provincie.drenthe.nl/loket/bezwaarschriften

Ter kennisneming is een afschrift van dit besluit toegezonden aan het BIJ12 Unit Faunafonds en het Faunaloket Drenthe.

Hoogachtend,

Gedeputeerde Staten van Drenthe,
namens dezen,



A. Venekamp,
teammanager Vergunningverlening, Toezicht en Handhaving

md/coll.

In afschrift aan:

- 5.1.2e
- 5.1.2e
- 5.1.2e
- 5.1.2e

Bekendmakingen en vergunningen - Nieuwe advertentie / bekendmaking

Via dit formulier kun je advertenties voor publicatie in krant en op de website aanleveren. De deadline is **dinsdagmiddag 12.00 uur**. Alleen advertenties die via dit formulier zijn aangeleverd worden gepubliceerd.
Items gemarkeerd met een * zijn verplicht om in te vullen. Heb je vragen? Neem dan contact op met je communicatieadviseur of met 5.1.2i @drenthe.nl.

Meer informatie over advertenties en bekendmakingen: zie Huisnet.

Algemeen

Producttype	natuurbeschermingsvergunning
Titel / kop (wordt gepubliceerd op website)	Ontheffing verleend ter voorkoming van schade
Korte tekst (samenvatting) voor advertentie in krant. Wordt ook op de website gepubliceerd.	Ontheffing verleend voor het bestrijden van vossen met behulp van kunstlicht ter voorkoming van schade aan drachtige ooien en lammeren op percelen aan de Spekdiek, De Pol en Schapendijk te Garminge.
Lange tekst (publicatie op website)	62948476_4467269_2019-036 5.1.2e _ 5.1.2e _con-_bekendmaking.docx

Extra gegevens

Publicatiedatum	08-03-2019

Let op: De bekendmaking staat 2 maanden op de website van de provincie Drenthe. Daarna wordt de bekendmaking (met eventuele bijbehorende documenten) automatisch verborgen.

Publiceren in de volgende titels: (max. 2 titels, bekijk de helptekst voor het verspreidingsgebied)	Geen publicatie in krant, alleen op website
Publicatie in Staatscourant (www.staatscourant.nl)?	Nee
Gemeente	Niet van toepassing
Is de bekendmaking vergunning-gerelateerd?	Ja
Locatie - Postcode	
Locatie - Huisnr:	nvt
Start termijn (inzage/bezwaar)	08-03-2019
Einde termijn	18-04-2019

Standaardtekst onderaan advertenties

Op www.provincie.drenthe.nl/bekendmakingen vindt u meer informatie en de mogelijkheden om te reageren. U kunt de stukken ook inzien in het provinciehuis, Westerbrink 1 in Assen, (0592) 36 55 55. Op de hoogte blijven van de bekendmakingen in uw regio van gemeente, waterschap, provincie en Rijk? Abonneer u op de e-mailservice van www.overheid.nl.

Opmerkingen (niet voor publicatie)

Opmerkingen t.b.v. de redactie	
Naam contactpersoon / invuller	5.1.2e
E-mailadres contactpersoon / invuller	5.1.2e @drenthe.nl

Team	Vergunningverlening, Toezicht en Handhaving
Wil je deze advertentietekst ook naar een ander adres sturen (bijvoorbeeld je afdelingssecretariaat)?	Nee
Verwacht je over dit onderwerp (klant) vragen?	Nee

Let op: controleer alle ingevulde velden. Hierna wordt je formulier direct verzonden naar de redactie.

provinciehuis Westerbrink 1, Assen
postadres Postbus 122, 9400 AC Assen

www.drenthe.nl
0592 - 36 55 55

provincie Drenthe

Aan:

5.1.2e

5.1.2e

Assen, 1 april 2019
Ons kenmerk 13/VTH/2019000911
Behandeld door mevrouw 5.1.2e (0592) 5.1.2e
Onderwerp: Aanvraag ontheffing; ex artikel 3.10, lid 2; Wet natuurbescherming
FEF 2019-041

Geachte heer 5.1.2e

Naar aanleiding van uw aanvraag d.d. 21 maart 2019 (ons kenmerk 2019000844) ontvangt u hierbij ons besluit op grond van artikel 3.10 Wet natuurbescherming (Wnb) voor het doden van vossen met behulp van geweer, kunstmatige lichtbron bij het geweer en voor voorzieningen om de prooi te verlichten ter voorkoming van ernstige schade aan drachtige ooien en lammeren. Uw aanvraag staat geregistreerd onder nummer FEF 2019-041.

Overwegingen
De vos is een van nature op het Europese grondgebied van de lidstaten van de Europese Unie voorkomende diersoort. Ingevolge artikel 3.10 lid 1 sub a van de Wet Natuurbescherming is het verboden vossen opzettelijk te doden of te vangen.

Ingevolge artikel 3.10, tweede lid, in samenhang met artikel 3.8, tweede lid van de Wnb kunnen wij, wanneer er geen andere bevredigende oplossing bestaat en indien geen afbreuk wordt gedaan aan een gunstige staat van instandhouding van de soort, een ontheffing verlenen van het bepaalde bij of krachtens artikelen 3.10 lid 1 sub a Wnb, ter voorkoming van ernstige schade aan met name de gewassen, veehouderijen, bossen, visgronden, wateren of andere vormen van eigendom.

Wij zijn van mening dat er geen andere bevredigende oplossing bestaat, zoals artikel 3.8 lid 5 sub a Wnb voorschrijft, om te voorkomen dat vossen tussen zonsondergang en zonsopkomst drachtige ooien en lammeren verwonden en/of doden. In de schapenhouderij is het algemeen gebruikelijk dat schapen gedurende de wintermaanden worden ingeschaard op percelen grasland van melkveehouders. Een perceel wordt enkele dagen tot weken begraasd waarna de schapen verplaatst worden naar het volgende perceel. Het plaatsen van een elektrisch gaasraster is hierbij een te bewerkelijke methode van afscherming tegen predatie door de vos. In het Flora- en faunabeleidsplan Drenthe wordt afscherming een te grote investering

gezien voor incidenteel optredende schade, paragraaf 5.2 onder g. In de maand januari tot aan de lammertijd zijn drachtige ooien extra gevoelig voor verwenteling (het op de rug terecht komen) en hierdoor predatie. De ooien zijn topzwaar doordat ze drachtig zijn en ze hebben aan het einde van de winter een dikke vacht. Naast schapen die drachtig zijn of een dikke vacht hebben, hebben voornamelijk vleesrassen als de Texelaar extra kans op verwenteling. Deze rassen zijn van zichzelf robuust en niet zo lenig en komen minder gemakkelijk overeind. Zeker na regen, als hun vacht nog zwaar is van het water, zijn ze, eenmaal op hun rug gerold, niet meer zelf in staat om overeind te komen (Persbericht Dierenbescherming 2014). Eenmaal verwentelde schapen worden door vossen als prooi beschouwd. Vossen zullen hierbij niet het schaap doden maar zal een levend schaap aanvreten. Hierbij begint de vos aan de weke delen van de onderbuik, meestal het uier. Schapen overleven veelal het aanvreten niet. (J.L. Mulder, 2005, Schapen en vossen in Waterland).

Voor lammeren is een andere bevredigende oplossing het tijdelijk ophokken van de ooien gedurende de lammerperiode. Lammeren mogen pas naar buiten nadat zij twee weken oud zijn. In de meest kwetsbare periode zijn de lammeren hiermee binnen. In de lammertijd begint echter het gras weer te groeien en is het voor de melkgift wenselijk dat de ooien in de weide staan om dit nieuwe gras te eten. Na de verplichte twee weken ophokken mogen de lammeren met de ooien mee de weide in. Deze periode zijn de lammeren nog korte tijd kwetsbaar voor predatie door de vos. Aangezien de lammertijd voornamelijk in maanden februari tot april valt duurt de kwetsbare periode tot juni.

Bij het door de vos doden van een drachtige ooi verliest de schapenhouder ook de ongeboren lammeren. De Nederlandse vleesrassen werpen gemiddeld twee lammeren (Wageningen UR, Handboek schapenhouderij). De gemiddelde kosten zijn derhalve die van het schaap en twee lammeren. De waarde hiervan overstijgt het bedrag van € 250,-- welke aangemerkt wordt als ernstige schade.
Indien het schaap het aanvreten wel overleefd is de economische schade gelijk of groter dan bij een gedood schaap. Een schaap zonder uier is onbruikbaar voor de vermeerdering en de dierenartskosten overstijgen veelal de waarde van het schaap. Bij lammeren is er een aanzienlijk prijsverschil tussen lammeren bestemd voor de slacht of voor de vermeerdering. Aangezien de schapenhouder geen kosten maakt in de periode tot aan verkoop van een slachtrijp lam wordt de verkoopprijs hiervan aangehouden bij de bepaling van de schade. Reeds bij de dood van één drachtige ooi en twee tot drie lammeren kan gesproken worden over ernstige schade.

In artikel 3.1 van het Besluit natuurbescherming is de vos op basis van artikel 3.15 landelijk vrijgesteld. Op basis van deze vrijstelling kan een grondgebruiker, ter voorkoming van schade, het gehele jaar de vos (laten) bejagen op zijn eigendommen. Een soort kan alleen landelijk vrijgesteld worden indien die niet in zijn voortbestaan wordt bedreigd of gevaar loopt. Met het vrijstellen is bepaald dat de gunstige staat van instandhouding van de vos niet in gevaar komt.

Op basis van artikel 3.25 lid 1 Wnb dient in de ontheffing te worden opgenomen welke middelen gebruikt kunnen worden voor de uitvoering. Voor de uitvoering van deze ontheffing worden als middel aangewezen kogelgeweren en hagelgeweren.
Daarnaast biedt artikel 3.26 lid 3 Wnb de basis voor het gebruik van geweren na zonsondergang en voor zonsopkomst en voor middelen welke bij het geweer gebruikt

mogen worden. Voor de uitvoering van deze ontheffing wordt een ontheffing verleend van het gestelde in artikel 3.26 lid 2 Wnb en wordt het toegestaan om geweren te gebruiken na zonsondergang en voor zonsopkomst waarbij gebruik wordt gemaakt van een kunstmatige lichtbron bij het geweer (niet aan het geweer vastgemaakt) en van voorzieningen om de prooi te verlichten (kunstlicht boven voerput).

Besluit
Op basis van vorenstaande hebben wij besloten om op basis van artikel 3.10 Wnb een ontheffing te verlenen voor het doden van vossen met behulp van geweer en kunstmatige lichtbron bij het geweer en voor voorzieningen om de prooi te verlichten gedurende de periode tussen zonsondergang en zonsopkomst ter voorkoming van ernstige schade aan drachtige ooien en lammeren. Dit besluit treedt in werking één dag na verzending van dit besluit en geldt tot 1 juni 2019.

Voorwaarden
Wij adviseren u deze zorgvuldig door te nemen, omdat overtreding hiervan strafrechtelijke gevolgen kan hebben of kan leiden tot intrekking van het besluit.

Van de ontheffing mag alleen gebruik gemaakt worden onder de volgende voorwaarden:

1. Deze ontheffing heeft enkel betrekking op het doden van vossen door de in de aanvraag voor ontheffing genoemde personen:
   - 5.1.2e jachtaktenr. 5.1.2e
   met behulp van geweer en kunstmatige lichtbron bij het geweer en voor voorzieningen om de prooi te verlichten gedurende genoemde periode, tussen zonsondergang en zonsopkomst ter plaatse van het schadeperceel, zoals aangegeven op het bij dit besluit behorende gewaarmerkte topografische kaartje. Het is de jachtaktehouder enkel toegestaan om gebruik te maken van de ontheffing in een straal van 500 meter rond percelen met schapen en/of lammeren. Zijn derhalve na verweiding geen schapen en/of lammeren meer aanwezig op een perceel dan kan rond en op het desbetreffende perceel geen gebruik gemaakt worden van de ontheffing. Op het gehele omlijnde gebied kan enkel worden gelichtbakt als op alle in de aanvraag opgegeven percelen schapen en/of lammeren lopen.

2. De grondgebruiker is verplicht alle schade tijdens de looptijd van de ontheffing te melden op www.faunaschade.nl. De schade dient binnen 48 uur nadat deze is opgetreden gemeld te worden zodat deze steekproefsgewijs gevalideerd kan worden. De door vossen aangerichte schade komt niet in aanmerking voor een tegemoetkoming aangezien de vos op de landelijke vrijstellingslijst staat. De gemelde schade hoeft, na het invoeren, niet doorgezet te worden voor een tegemoetkoming (het betalen van de € 300,--).

3. Het gebruik van dit besluit is strikt persoonlijk en is uitsluitend voorbehouden aan de in voorschrift 1 genoemde jachtaktehouders. De jachtaktehouder is verplicht een kopie van dit besluit bij zich te dragen, alsmede een legitimatiebewijs, alsmede de jachtakte. De documenten moeten op eerste vordering van de daartoe bevoegde ambtenaren onmiddellijk ter inzage worden gegeven. De jachtaktehouders hebben toestemming om zich te doen vergezellen.

4. Er kan slechts gebruik worden gemaakt van de ontheffing, nadat de jachtaktehouders in het bezit zijn van een gedagtekende verklaring van de grondgebruiker, waarin de grondgebruiker toestemming geeft voor betreding van de bij hem of haar in gebruik zijnde gronden. Tevens, indien van de openbare weg geschenen en/of geschoten wordt, dient een grondgebruikersverklaring van de wegbeheerder in uw bezit te zijn. De verklaring moet op eerste vordering van de daartoe bevoegde ambtenaren onmiddellijk ter inzage worden gegeven.

5. Handelingen in het kader van deze ontheffing mogen niet geschieden op zon- en feestdagen.

6. Gedode vossen moeten, ter voorkoming van verspreiding van ziekten, direct nadat de vos is bemachtigd, worden opgeruimd en vernietigd.

7. De ontheffing kan door de provincie worden geschorst of ingetrokken indien gewijzigde omstandigheden hiertoe aanleiding geven. De in voorwaarde 1 genoemde personen worden, door het Faunaloket Drenthe, schriftelijk geïnformeerd van de schorsing of intrekking.

8. Rapportageplicht
   Op grond van art 3.13 Wet natuurbescherming dient de jacht(akte)houder alle afschot te rapporteren bij de Faunabeheereenheid (Fbe). Geschoten vossen dienen binnen 48 uur gerapporteerd te worden in het Faunaregistratiesysteem. Voor rapportage van afschot op grond van deze ontheffing wordt door het Faunaloket Drenthe een machtiging in het Faunaregistratiesysteem aangemaakt. Rapportage op deze machtiging kan tot en met uiterlijk 2 juni 2019.

9. Meldingsplicht
   Voordat met het doden van vossen met behulp van het geweer en kunstmatige lichtbron bij het geweer en voor voorzieningen om de prooi te verlichten wordt aangevangen, dient hiervan - bij elk gebruik opnieuw - een werkdag van tevoren melding te worden gemaakt het team Vergunningverlening, Toezicht en Handhaving van de provincie Drenthe. Hiervoor moet het DIGITALE MELDINGSFORMULIER worden gebruikt. Dat is te vinden op www.provincie.drenthe.nl/meldenfaunabeheer
   Bij vorenstaande meldingen dient u datum, aanvangstijd en eindtijd (met een maximale tijdspanne van 3 uur) en de betreffende diersoort van de actie te vermelden.

Vragen en toezicht
Mocht u vragen hebben over dit besluit dan verzoeken wij u contact op te nemen met Faunaloket Drenthe, t.a.v. mevrouw [5.1.2e] Postbus 122, 9400 AC Assen, info@faunaloketdrenthe.nl of telefoon: (0592) 36 55 00.

De toezichthouders van de provincie Drenthe zijn belast met de handhaving van en toezicht op de naleving van de voorschriften van dit besluit.

Rechtsmiddelen
Bent u het niet eens met dit besluit, dan kunt u binnen zes weken na de dag van verzending ervan hiertegen een bezwaarschrift indienen bij het college van

gedeputeerde staten van Drenthe. De dag van verzending is de dagtekening van het besluit. Voor meer informatie over het indienen van een bezwaarschrift verwijzen wij u naar http://www.provincie.drenthe.nl/loket/bezwaarschriften

Ter kennisneming is een afschrift van dit besluit toegezonden aan het BIJ12 Unit Faunafonds en de Faunabeheereenheid Drenthe.

Hoogachtend,

Gedeputeerde Staten van Drenthe,
namens dezen,



A. Venekamp,
teammanager Vergunningverlening, Toezicht en Handhaving

Bijlage(n):
ip/coll.


behoort bij besluit van Gedeputeerde Staten
van Drenthe van 1 april 2019:
Kenmerk VTH/2019000911
p.o.
N
1:10.000

PROVINCIE DRENTHE
No.: 2019000844
Ingek.: 21 MAART 2019
TEAM: VTH
TE BEH. DOOR: 5.1.2e
DWS: 8 | G.AFD.: 20-05-2019

Aanvraag ontheffing ex artikel 3.3-3.10 Wet natuurbescherming

Lees voor het invullen eerst de toelichting per vraag.

A. GEGEVENS AANVRAGER

De aanvrager is meestal grondgebruiker

Naam:	5.1.2e		M/V*
Adres:		5.1.2e	
Postcode en plaats:			
Telefoonnummer:			
E-mailadres:			
Jachtaktenummer (**):			
Relatienummer provincie:			(indien bekend)
Indien aanvrager een rechtspersoon is geef dan hieronder aan:			
Naam en voorletters contactpersoon:			M/V*
Functie contactpersoon bij aanvrager:			

Aanvrager is een:

☒	natuurlijk persoon		
☐	rechtspersoon:	inschrijfnummer Kamer van Koophandel:	5.1.2e
		plaats van inschrijving:	
		datum van inschrijving:	

Gaat u zelf de schade bestrijden?

☐ Ja
☒ Nee

Als u deze vraag met 'nee' hebt beantwoord, vul hier dan de gegevens van de persoon (jachtaktehouder) die de schade voor u gaat bestrijden in. Zijn er meerdere jachtaktehouders, voeg dan als bijlage een lijst toe met onderstaande gegevens van alle personen:

Naam:	5.1.2e		M/V*
Geboortedatum:			
Adres:			
Postcode en plaats:			
Telefoonnummer:			
E-mailadres:	5.1.2e @home.nl		
Jachtaktenummer (**):	5.1.2e		
Relatienummer provincie:			(indien bekend)

* doorhalen wat niet van toepassing is.
** alleen nummers van geldige jachtakten

In te vullen door provincie	1	Aanvraagnummer		3	Paraaf	
	2	Ontvangstdatum		4	Opmerkingen	

B. DIERSOORT, SOORT ONTHEFFING EN MIDDELEN

B1 Diersoort en soort ontheffing

Kruis aan voor welke diersoort u een ontheffing aanvraagt en kruis per diersoort aan wat voor soort ontheffing u wenst.
Lees eerst aandachtig de toelichting bij de tabel.

		Soort ontheffing (zie toelichting)	jagen buiten jachtseizoen (1)	doden van zon op tot zon onder (2)	doden van zon onder tot zon op (3)	verstoren van vaste rust- en verblijfplaats (4)	doden of verstoren in bebouwde kom of op vliegveld (5)
		Diersoort					
A	☐	Wilde eend	☐	☐	■	■	☐
B	☐	Haas	☐	☐	■	■	☐
C	☐	Konijn	☐	☐	☐	■	☐
D	☐	Roek	■	☐	■	■	☐
E	☐	Fazant	☐	☐	■	■	☐
F	☐	Knobbelzwaan	■	☐	■	☐	☐
G	☐	Spreeuw	■	☐	■	■	☐
H	☐	Grauwe gans winter *1 nov-31 mrt*	■	☐	■	☐	☐
I	☐	Kolgans winter *1 nov-31 mrt*	■	☐	■	☐	☐
J	☐	Grauwe gans zomer *1 apr-31okt*	■	☐	■	☐	☐
K	☐	Kolgans zomer *1 apr-31okt*	■	☐	■	☐	☐
L	☐	Verwilderde boerengans	■	☐	☐	☐	☐
M	☐	Steenmarter	■	☐	■	■	☐
N		Vos	■	■	☒	■	☐
O		Overige: _____	☐	☐	☐	☐	☐

B2 Gebruik Middelen

Kruis aan voor elke diersoort waarvoor u een ontheffing aanvraagt welke middelen u wenst te gebruiken

		Middel (zie toelichting)	Hagelgeweer	Kogelgeweer	Kogelgeweer tezamen met kunstlicht	Jachtvogels	Kastvallen en vangkooien of netten	slag-, snij- of steekwapens	Honden
		Diersoort							
A	☐	Wilde eend	☐	■	■	☐	☐	☐	☐
B	☐	Haas	☐	☐	☐	☐	☐	☐	☐
C	☐	Konijn	☐	☐	☐	☐	☐	☐	☐
D	☐	Roek	☐	☐	■	☐	☐	☐	☐
E	☐	Fazant	☐	■	■	☐	☐	☐	☐
F	☐	Knobbelzwaan	■	☐	■	■	☐	☐	☐
G	☐	Spreeuw	☐	☐	■	☐	☐	☐	☐
H	☐	Grauwe gans winter	☐	☐	■	☐	☐	☐	☐
I	☐	Kolgans winter	☐	☐	■	☐	☐	☐	☐
J	☐	Grauwe gans zomer	☐	☐	■	☐	☐	☐	☐
K	☐	Kolgans zomer	☐	☐	■	☐	☐	☐	☐
L	☐	Verwilderde boerengans	☐	☐	■	☐	☐	☐	☐
M	☐	Steenmarter	☐	☐	☐	☐	☐	☐	☐
N		Vos	☐	☐	☒	☐	☐	☐	☐
O		Overige: _____	☐	☐	☐	☐	☐	☐	☐

C. REDEN ONTHEFFING

Om welke reden wordt een ontheffing aangevraagd?

Voor vogels kunt u kiezen uit één of meerdere onderstaande belangen:

a.	☐	in het belang van de volksgezondheid of de openbare veiligheid.
b.	☐	in het belang van de veiligheid van het luchtverkeer.
c.	☐	ter voorkoming van belangrijke schade aan gewassen, vee, bossen, bedrijfsmatige visserij en wateren.
d.	☐	ter bescherming van flora en fauna.
e.	☐	voor onderzoek, het uitzetten of herinvoeren van soorten, of voor de daarmee samenhangende teelt

Voor konijn, haas, steenmarter en vos of andere zoogdieren kunt u kiezen uit één of meerdere onderstaande belangen:

a.	☐	in het belang van de bescherming van de wilde flora of fauna, of in het belang van de instandhouding van de natuurlijke habitats.
b.	☐	in het belang van de volksgezondheid, de openbare veiligheid of andere dwingende redenen van groot openbaar belang, met inbegrip van redenen van sociale of economische aard en met inbegrip van voor het milieu wezenlijke gunstige effecten.
c.	☒	ter voorkoming van ernstige schade aan met name de gewassen, veehouderijen, bossen, visgronden, wateren of andere vormen van eigendom of ter voorkoming van schade of overlast, met inbegrip van schade aan sportvelden, schietterreinen, industrieterreinen, kazernes, of begraafplaatsen;
d.	☐	ter voorkoming of bestrijding van onnodig lijden van zieke of gebrekkige dieren;
e.	☐	Met het oog op andere belangen:

Als u hier mogelijkheid a, b, d of e hebt gekozen, kunt u verder gaan met onderdeel F.
Als u hebt gekozen voor mogelijkheid c, ga dan verder met onderdeel D.

D. PREVENTIEVE MAATREGELEN INCLUSIEF VERJAGING MET BETREKKING TOT LANDBOUWSCHADE

Welke preventieve maatregelen zijn en/of zullen worden getroffen om schade te voorkomen?

(Zie toelichting.)

☐ Geur- en smaakstoffen	te weten:
☐ Visuele middelen	te weten:
☐ Akoestische middelen	te weten:
☐ Visueel akoestische middelen	te weten:

☒ Afscherming	te weten: schrikdraad
☐ Teefttechnische maatregelen	te weten:
☐ Afleidende middelen/aanbieden alternatief voedsel	te weten:
☐ Aantrekken natuurlijke vijanden	te weten:

Gedeputeerde Staten zullen pas een ontheffing voor het doden van dieren verlenen als preventieve maatregelen niet baten en er schade dreigt op te treden of reeds is opgetreden.

Is naar uw mening het effect van de toegepaste preventieve middelen voldoende geweest of zal naar uw mening het effect van de toe te passen preventieve maatregelen voldoende zijn?

☐ Ja
☒ Nee
➔ Zo ja, geef dan aan waarom u het doden van dieren als **aanvullend middel** noodzakelijk acht.
➔ Zo nee, licht dan hieronder toe waarom u tot de conclusie komt dat preventieve maatregelen niet afdoende zijn. Eventueel kunt u dit aangeven op een aparte bijlage. *Geeft u ook aan welke andere alternatieven daarnaast wel aanwezig zijn of overwogen zijn, maar niet zijn gebruikt en waarom niet.*

de vos loopt zich niet stoppen door schrikdraad of hekwerk afrastering

E. DREIGENDE OF OPGETREDEN SCHADE

Als er naar uw mening al sprake is van belangrijke/ernstige schade of wanneer belangrijke/ernstige schade dreigt, geef dan hieronder aan op welk(e) gewas(sen) of diersoort(en) deze schade betrekking heeft. Daarnaast vermeldt u overige bijzonderheden met betrekking tot de (dreigende) schade. U geeft bij reeds opgetreden schade ook aan of de schade is gemeld bij BIJ12 Unit Faunafonds en zo nee, waarom niet. Indien er onvoldoende ruimte beschikbaar is kunt u hiervoor een extra bijlage toevoegen.

Gewas (groep)	Diersoort(en) (+ aantallen)	Dreigende of reeds opgetreden belangrijke schade	Schade gemeld?
			ja/nee
	schapen	Dreigend	ja/nee
			ja/nee
			ja/nee

Onderbouw de dreigende of opgetreden belangrijke/ernstige schade door middel van, bij voorkeur officiële gegevens (bijvoorbeeld BIJ12 Unit Faunafonds, schadetaxaties in voorgaande jaren, enz.).

Wat is de totale oppervlakte aan schadegevoelig gewas waarvoor een ontheffing noodzakelijk wordt geacht en in welke periode heeft en/of verwacht u schade aan het gewas (schadegevoelige periode)?

Geef de totale oppervlakte weer per (gewas)groep.

Gewas(groep)	Oppervlakte	Schadegevoelige periode				periode ontheffing(*)
		van		t/m		
		van		t/m		
		van		t/m		

Let op: Er is reeds belangrijke/ernstige schade ontstaan danwel dreigen te ontstaan. Van belangrijke/ernstige schade aan gewassen is sprake wanneer de schade minimaal 250 euro per geval bedraagt. Geef de totale oppervlakte weer per gewas(groep). Het kwantificeren van de omvang van de mogelijke schade kan in sommige gevallen ook gebeuren door bijvoorbeeld het opgeven van aantallen. Dit is ook het geval wanneer er sprake is van schade aan vee.

(*) als u ontheffing vraagt voor dezelfde periode als de schadegevoelige periode, kunt u volstaan met vermelding "idem". Wilt u in andere gevallen de periode van ontheffing aangeven en motiveren waarom deze afwijkt van de schadegevoelige periode?

Als u bij onderdeel C, optie c, "schade" hebt gekozen, kunt u verder gaan met onderdeel G.

F. (DREIGENDE) SCHADE EN PREVENTIEVE MAATREGELEN INCLUSIEF VERJAGING VAN DE BELANGEN OPGENOMEN ONDER a, b, d, e, BIJ PUNT C

Beschrijf hieronder waarom een ontheffing voor het verstoren of doden van dieren noodzakelijk is. Onderbouw dit met cijfers en/of andere gegevens, waaruit die noodzaak blijkt en geef tevens aan waarom volgens u het effect van de preventieve maatregelen onvoldoende is of zal zijn.

Wilt u hier invullen voor welke periode u ontheffing aanvraagt.

Van		t/m			diersoort / middel:	
Van		t/m			diersoort / middel:	
Van		t/m			diersoort / middel:	

Argumentatie:

G. LOCATIE PERCEEL

Geef een omschrijving van de locatie van het 'perceel' (kadastrale gegevens, of duidelijke gebiedsgrenzen zoals wegen of kanalen).

Scheerwold LHEE

Geef zo nauwkeurig mogelijk aan op een bijgevoegde topografische kaart (schaal minimaal 1 : 25.000), waar de (potentiële) percelen zijn gelegen. Op de kaart moet een duidelijk herkenningspunt aanwezig zijn. Vangkooien en kastvallen kunnen op dezelfde topografische kaart worden aangegeven.

In welke gemeente(n) liggen de gronden waarvoor ontheffing wordt aangevraagd?

Wijkerveld

H. ONDERTEKENING

Heeft u eerder een ontheffing op basis van de Flora- en Faunawet of de Wet natuurbescherming ontvangen voor bestrijding van dezelfde schade door dezelfde diersoort?

☐ Ja
☐ Nee

Zo ja, geef hieronder het nummer en jaar aan van de ontheffing op basis van de Flora- en faunawet of wet natuurbescherming.

Jaar:			Nummer ontheffing:	

Kruis hieronder aan welke bijlagen u hebt bijgevoegd bij uw aanvraag.

Altijd verplichte bijlagen:	☒	topografische kaart(en) (schaal minimaal 1:25.000)
Verplicht indien van toepassing:	☐	lijst personen die als ontheffinggebruiker optreden→ **(zie deel A)**
	☐	een uitgebreide onderbouwing van de ontheffingsaanvraag de (te verwachten) schade, preventieve maatregelen, in te zetten middelen etc. **(zie deel D, E, of F)**
	☐	overige:

De aanvrager verklaart dat hij/zij:

- alle gegevens naar waarheid heeft verstrekt;

- toestemming verleent aan Gedeputeerde Staten van de provincie Drenthe om alle inlichtingen in te winnen die voor de beoordeling van deze aanvraag nodig worden geacht;
- bekend is met de voorwaarden en verplichtingen ingevolge de Wet natuurbescherming en het daarbij behorende besluit en regeling;
- alle gewenste inlichtingen met betrekking tot de voor de beoordeling en controle benodigde gegevens terstond en naar waarheid zal verstrekken aan de ambtenaren die belast zijn met de behandeling en controle van de aanvraag;
- er mee bekend is dat een ontheffing kan worden ingetrokken, indien hij/zij één of meer uit zijn/haar verbintenis voortvloeiende verplichtingen niet nakomt, dan wel in het kader van de ontheffingverlening onjuiste gegevens heeft verstrekt.

Datum:	20-03-2019
Plaats:	5.1.2e
Naam aanvrager/ondergetekende:	5.1.2e
Handtekening:	5.1.2e

I. VERKLARING POLITIE afd. Bijzondere Wetten

(eerst aanvraagformulier volledig invullen en ondertekenen)

Deze verklaring behoeft enkel te worden ingevuld wanneer de aanvraag betrekking heeft op bijzondere situaties (bijvoorbeeld binnen de bebouwde kom) en het gebruik van een geweer gewenst is. De verklaring dient te worden ingevuld door de politie van de regio waarin de jacht zal worden uitgeoefend.

Bestaat er vanuit de politie bezwaar tegen het verstrekken van de gevraagde ontheffing?

☐ Ja
☐ Nee

Zo ja, wat is de aard van het bezwaar / de bezwaren:

Datum:	
Plaats:	
Naam ondergetekende namens regiopolitie:	
Handtekening en stempel:	

Stuurt u het aanvraagformulier en alle bijlagen naar:

Faunaloket Drenthe
Postbus 50040
9400 LA ASSEN
E-mail: info@faunaloketdrenthe.nl
Telefoon: (0592) 36 55 00

Onvolledig ingevulde formulieren, het ontbreken van de benodigde bijlagen en/of het onvoldoende onderbouwen van een aanvraag kan tot gevolg hebben dat de behandeling van uw aanvraag vertraging oploopt.

Het is raadzaam een kopie van het ingevulde aanvraagformulier te bewaren.

TOELICHTING PER VRAAG

Deel A

** Als u (of de eventuele andere ontheffinggebruiker) niet in het bezit bent van een geldige jachtakte, dan verlenen Gedeputeerde Staten doorgaans geen ontheffing voor het doden van dieren door middel van het geweer.

Deel B1 soorten

Toelichting bij de tabel.

Voor de in de tabel genoemde diersoorten zijn Gedeputeerde Staten bevoegd onder voorwaarden ontheffing te verlenen voor verstoren of doden. De genoemde mogelijkheden zijn daarbij denkbaar. Niet voor alle diersoorten zijn alle mogelijkheden relevant of toegestaan. Daar waar op voorhand al geen ontheffing mogelijk of zinvol is, is het vak in de tabel zwart gemaakt. U kunt die mogelijkheid dus niet aankruisen.

Mocht u twijfelen over het soort ontheffing dat u moet aanvragen, neemt u dan vooraf contact op met een van onze medewerkers (telefoonnummer 0592-365500).

1	Ontheffing voor het jagen op bejaagbare soorten, waarop de jacht niet is geopend (konijn, haas, houtduif, fazant en wilde eend)
2	Ontheffing voor het doden van dieren van zonsopkomst tot zonsondergang
3	Ontheffing voor het doden van dieren tussen zonsondergang en zonsopkomst
4	Ontheffing voor het verstoren van vaste rust- en verblijfplaats
5	Ontheffing voor het doden en verstoren van dieren binnen de bebouwde kom of op een vliegveld: ***ontheffingsaanvragen moeten veelal door de gemeente of vliegveldbeheerder worden ingediend***

Deel B2 middelen

Voor een ontheffing waarbij het gebruik van een geweer noodzakelijk is, komen alleen personen in aanmerking die beschikken over een geldige jachtakte. Voor het gebruik van jachtvogels komen alleen personen in aanmerking die beschikken over een geldige valkeniersakte.

Ontheffingen voor het gebruik van kastvallen en vangkooien worden maar zeer beperkt afgegeven. De afgifte vindt plaats op basis van de oppervlakte en de schadegevoeligheid van de gewassen. Daarom moet u een goede beschrijving hiervan opnemen in het aanvraagformulier.

Deel C

Voor vogels en zoogdieren zijn in de Wet natuurbescherming verschillende ontheffingsgronden. De correcte ontheffingsgrond dient hier aangekruist te worden.

Deel D

De Wet natuurbescherming bepaalt dat Gedeputeerde Staten slechts ontheffing verlenen voor het doden of verstoren van dieren op basis van de artikelen 3.3, 3.8 en 3.10 als er geen andere bevredigende oplossing bestaat en als geen afbreuk wordt gedaan aan de 'gunstige staat van instandhouding van de soort'. Dit betekent dat Gedeputeerde Staten bijvoorbeeld geen ontheffing verlenen voor het doden van een beschermde diersoort als schade afdoende kan worden voorkomen. Bij de aanvraag voor een ontheffing moet u daarom aannemelijk maken dat u voldoende preventieve maatregelen hebt genomen. Voor een compleet overzicht van te nemen preventieve maatregelen verwijzen wij u naar de Faunaschade Preventiekits en de Handreiking Faunaschade(http://www.bij12.nl/bij12units/faunafonds/faunaschade-preventiekit-fpk/)

In het aanvraagformulier noemen wij de volgende categorieën van preventieve maatregelen:

Geur- en smaakstoffen

Verspuiting op gewas, stammen, knoppen e.d. (Mesurol, AA-protect), zaaizaadbehandeling (Mesurol, Aachinon)

Visuele middelen

Vogelverschrikkers, ophangen lappen, stroken folie, zakken, vlaggen, kunstsperwer, vlieger, flitslampen, bol.

Akoestische middelen

Ratels, kleppermolentjes, rammelblikjes, schriklint, knalapparaat, ansiapistool, horifon, afspelen geluidsband met angstkreten, schrikgeluiden met wisselend interval (elektronisch).

Visueel akoestische middelen
Razzo-electron, modelvliegtuig, ritselfolie.

Afscherming
Gaasraster, elektrisch raster (schrikdraad netwerk), afdeknetten, spandraden, kuilnetten, afdekzeilen, boommanchetten, gaaskorven, gaaskokers.

Teelttechnische maatregelen
Zaaidiepte aanpassen (dieper zaaien), raskeuze, laten liggen van snoeihout, laten hangen van aangepikt fruit, percelen gelijk inzaaien (risicospreiding).

Afleidende middelen/aanbieden alternatief voedsel
Uitleggen snoeihout, voerakkers, wildweiden, bladakkers, bijvoedering, voederplaatsen.

Aantrekken natuurlijke vijanden
Nestgelegenheid roofvogels, zitpalen roofvogels.

Deel E
Als u ontheffing aanvraagt moet er tenminste sprake zijn van nog te verwachten schade. Een combinatie van reeds opgetreden schade en nog te verwachten schade is ook mogelijk. Het is niet zinvol een aanvraag voor ontheffing aan te vragen als de schade al is opgetreden en er dit jaar geen nieuwe schade meer dreigt. U kunt de feitelijke schadegegevens wel gebruiken voor een eventuele aanvraag voor ontheffing in volgende jaren.

Deel F
Ontheffingen voor luchtverkeer, openbare veiligheid en volksgezondheid kunnen alleen door respectievelijk de vliegveldbeheerder en de gemeente worden aangevraagd.
U moet hier ook de periode vermelden waarvoor ontheffing gevraagd wordt.
In alle gevallen moet u motiveren, bij voorkeur met officiële cijfers en gegevens onderbouwd, waarom u juist voor die periode ontheffing aanvraagt.

Deel H
Wilt u aangeven welke bijlagen u bijvoegt, waar nodig genummerd. Mocht u vragen hebben over de noodzakelijke bijlagen of over de informatie waarvan u verklaart op de hoogte te zijn, dan kunt u contact opnemen met een van de medewerkers van het Faunaloket Drenthe; E-mail: info@faunaloketdrenthe.nl Telefoon: (0592) 36 55 00

Deel I
De bijlage verklaring politie hoeft alleen ingevuld te worden als sprake is van genoemde omstandigheden onder deel I.

PB BRIEVEN	Registreren ja
Team: VTH omgeving	Kenmerk
Opsteller: dhr. 5.1.2e	Mandaat ja
Paraaf hoofd afdeling	Datum
Paraaf directeur	Datum
Paraaf	
	Wnb beheer en schadebestrijding vos-drachtige ooien en lammeren
Afschrift aan ontheffing + gewaarmerkte kaart naar 5.1.2e, 5.1.2e, 5.1.2e, 5.1.2e 5.1.2i @bij12.nl 5.1.2i @FBEdrenthe.onmicrosoft.com (**inclusief alle bijlagen)** ENKEL OP PAPIER NAAR: nog overige adressen; zie bijlage in afschrift aan: **de ontheffing + gewaarmerkt kaartje**	
Ontheffing voor verzending: Met “alle bijlagen” wordt bedoeld: - GEWAARMERKTE topografische kaartje met gearceerd de schadepercelen **Dus voor overige adressen: alleen de ontheffing + gewaarmerkt kaartje**	**Uiterlijk 1 april verzenden ivm bekendmaking op 2 april**

Pagina('s) word(t)/(en) niet verstrekt

2 - 6

Duplicaat (ID 485526)

PB BRIEVEN	Registreren ja
Team: VTH omgeving	Kenmerk
Opsteller: dhr. 5.1.2e	Mandaat ja
Paraaf hoofd afdeling	Datum
Paraaf directeur	Datum
Paraaf	
	Wnb beheer en schadebestrijding vos-drachtige ooien en lammeren
Afschrift aan ontheffing + gewaarmerkte kaart naar 5.1.2e, 5.1.2e, 5.1.2e 5.1.2e	
Ontheffing voor website Met “alle bijlagen” wordt bedoeld: - GEWAARMERKTE topografische kaartje met gearceerd de schadepercelen + bekendmaking	
	… op website 2 april 2019

Pagina('s) word(t)/(en) niet verstrekt

2 - 6

Duplicaat (ID 485534)

In afschrift aan:

- Dhr. [redacted]

0276

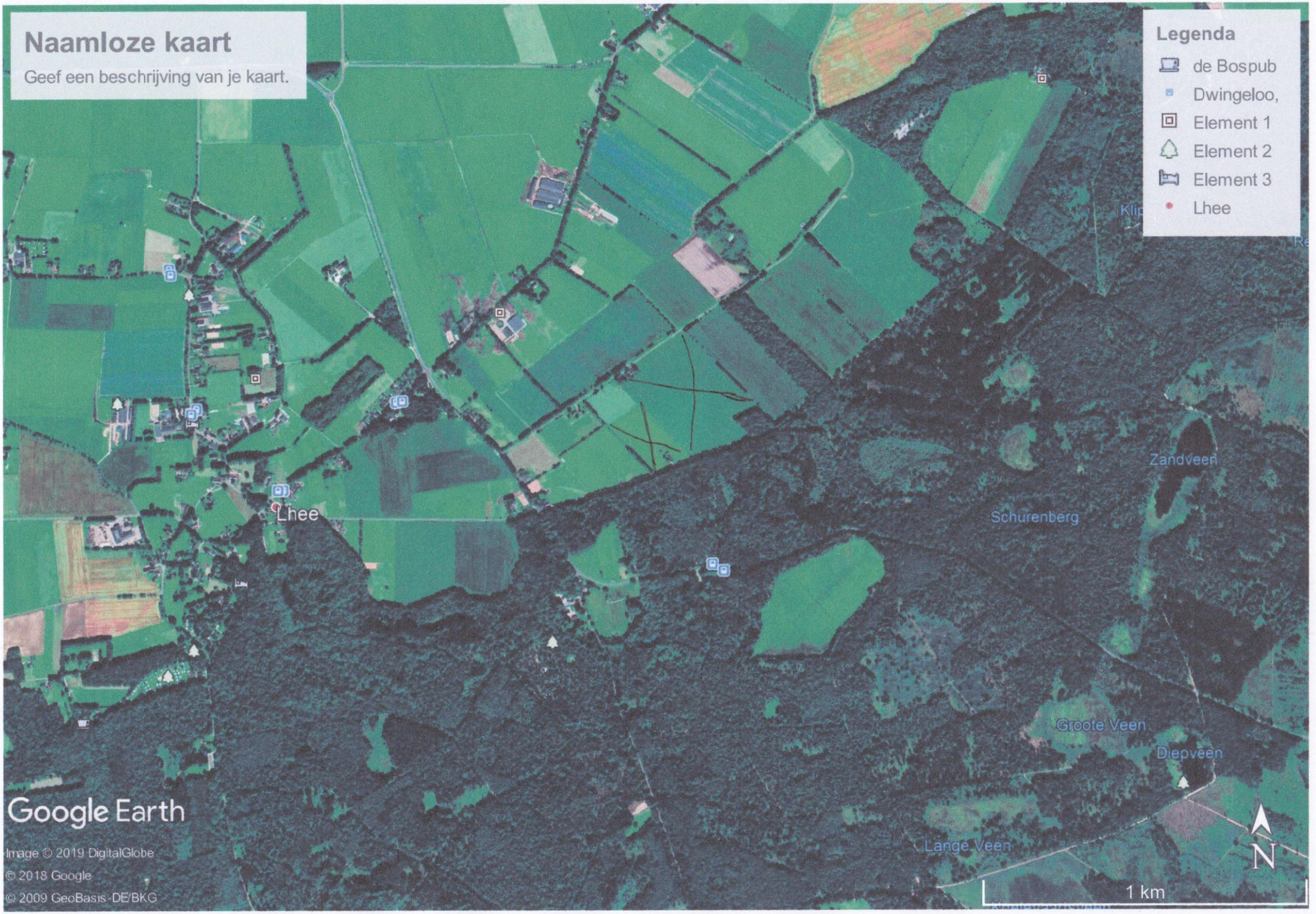
Naamloze kaart
Geef een beschrijving van je kaart.
Legenda
de Bospub
Dwingeloo,
Element 1
Element 2
Element 3
Lhee
Lhee
Zandveen
Schurenberg
Groote Veen
Diepveen
Lange Veen
Google Earth
Image © 2019 DigitalGlobe
© 2018 Google
© 2009 GeoBasis-DE/BKG
N
1 km

485532



0277

485533

provincie Drenthe

Assen, 3 april 2019
Ons kenmerk 13/VTH/2019000911
Behandeld door mevrouw 5.1.2e (0592) 5.1.2e
Onderwerp: Aanvraag ontheffing ex artikel 3.10 lid 2 Wet natuurbescherming

Geachte heer,

Naar aanleiding van uw aanvraag d.d. 21 maart 2019 (ons kenmerk 2019000844) ontvangt u hierbij ons besluit op grond van artikel 3.10 Wet natuurbescherming (Wnb) voor het doden van vossen met behulp van geweer, kunstmatige lichtbron bij het geweer en voor voorzieningen om de prooi te verlichten ter voorkoming van ernstige schade aan drachtige ooien en lammeren. Uw aanvraag staat geregistreerd onder nummer FEF 2019-041.

Overwegingen
De vos is een van nature op het Europese grondgebied van de lidstaten van de Europese Unie voorkomende diersoort. Ingevolge artikel 3.10 lid 1 sub a van de Wet Natuurbescherming is het verboden vossen opzettelijk te doden of te vangen.

Ingevolge artikel 3.10, tweede lid, in samenhang met artikel 3.8, tweede lid van de Wnb kunnen wij, wanneer er geen andere bevredigende oplossing bestaat en indien geen afbreuk wordt gedaan aan een gunstige staat van instandhouding van de soort, een ontheffing verlenen van het bepaalde bij of krachtens artikelen 3.10 lid 1 sub a Wnb, ter voorkoming van ernstige schade aan met name de gewassen, veehouderijen, bossen, visgronden, wateren of andere vormen van eigendom.

Wij zijn van mening dat er geen andere bevredigende oplossing bestaat, zoals artikel 3.8 lid 5 sub a Wnb voorschrijft, om te voorkomen dat vossen tussen zonsondergang en zonsopkomst drachtige ooien en lammeren verwonden en/of doden. In de schapenhouderij is het algemeen gebruikelijk dat schapen gedurende de wintermaanden worden ingeschaard op percelen grasland van melkveehouders. Een perceel wordt enkele dagen tot weken begraasd waarna de schapen verplaatst worden naar het volgende perceel. Het plaatsen van een elektrisch gaasraster is hierbij een te bewerkelijke methode van afscherming tegen predatie door de vos. In het Flora- en faunabeleidsplan Drenthe wordt afscherming een te grote investering gezien voor incidenteel optredende schade, paragraaf 5.2 onder g. In de maand januari tot aan de lammertijd zijn drachtige ooien extra gevoelig voor verwenteling (het op de rug terecht komen) en hierdoor predatie. De ooien zijn topzwaar doordat ze drachtig zijn en ze hebben aan het einde van de winter een dikke vacht. Naast schapen die drachtig zijn of een dikke vacht hebben, hebben voornamelijk vleesrassen als de Texelaar extra kans op verwenteling. Deze rassen zijn van zichzelf robuust en niet zo lenig en komen minder gemakkelijk overeind. Zeker na regen, als hun vacht nog zwaar is van het water, zijn ze, eenmaal op hun rug gerold, niet meer zelf in staat om overeind te komen (Persbericht Dierenbescherming 2014). Eenmaal

verwentelde schapen worden door vossen als prooi beschouwd. Vossen zullen hierbij niet het schaap doden maar zal een levend schaap aanvreten. Hierbij begint de vos aan de weke delen van de onderbuik, meestal het uier. Schapen overleven veelal het aanvreten niet. (J.L. Mulder, 2005, Schapen en vossen in Waterland).

Voor lammeren is een andere bevredigende oplossing het tijdelijk ophokken van de ooien gedurende de lammerperiode. Lammeren mogen pas naar buiten nadat zij twee weken oud zijn. In de meest kwetsbare periode zijn de lammeren hiermee binnen. In de lammertijd begint echter het gras weer te groeien en is het voor de melkgift wenselijk dat de ooien in de weide staan om dit nieuwe gras te eten. Na de verplichte twee weken ophokken mogen de lammeren met de ooien mee de weide in. Deze periode zijn de lammeren nog korte tijd kwetsbaar voor predatie door de vos. Aangezien de lammertijd voornamelijk in maanden februari tot april valt duurt de kwetsbare periode tot juni.

Bij het door de vos doden van een drachtige ooi verliest de schapenhouder ook de ongeboren lammeren. De Nederlandse vleesrassen werpen gemiddeld twee lammeren (Wageningen UR, Handboek schapenhouderij). De gemiddelde kosten zijn derhalve die van het schaap en twee lammeren. De waarde hiervan overstijgt het bedrag van € 250,-- welke aangemerkt wordt als ernstige schade.
Indien het schaap het aanvreten wel overleefd is de economische schade gelijk of groter dan bij een gedood schaap. Een schaap zonder uier is onbruikbaar voor de vermeerdering en de dierenartskosten overstijgen veelal de waarde van het schaap. Bij lammeren is er een aanzienlijk prijsverschil tussen lammeren bestemd voor de slacht of voor de vermeerdering. Aangezien de schapenhouder geen kosten maakt in de periode tot aan verkoop van een slachtrijp lam wordt de verkoopprijs hiervan aangehouden bij de bepaling van de schade. Reeds bij de dood van één drachtige ooi en twee tot drie lammeren kan gesproken worden over ernstige schade.

In artikel 3.1 van het Besluit natuurbescherming is de vos op basis van artikel 3.15 landelijk vrijgesteld. Op basis van deze vrijstelling kan een grondgebruiker, ter voorkoming van schade, het gehele jaar de vos (laten) bejagen op zijn eigendommen. Een soort kan alleen landelijk vrijgesteld worden indien die niet in zijn voortbestaan wordt bedreigd of gevaar loopt. Met het vrijstellen is bepaald dat de gunstige staat van instandhouding van de vos niet in gevaar komt.

Op basis van artikel 3.25 lid 1 Wnb dient in de ontheffing te worden opgenomen welke middelen gebruikt kunnen worden voor de uitvoering. Voor de uitvoering van deze ontheffing worden als middel aangewezen kogelgeweren en hagelgeweren.
Daarnaast biedt artikel 3.26 lid 3 Wnb de basis voor het gebruik van geweren na zonsondergang en voor zonsopkomst en voor middelen welke bij het geweer gebruikt mogen worden. Voor de uitvoering van deze ontheffing wordt een ontheffing verleend van het gestelde in artikel 3.26 lid 2 Wnb en wordt het toegestaan om geweren te gebruiken na zonsondergang en voor zonsopkomst waarbij gebruik wordt gemaakt van een kunstmatige lichtbron bij het geweer (niet aan het geweer vastgemaakt) en van voorzieningen om de prooi te verlichten (kunstlicht boven voerput).

Besluit
Op basis van vorenstaande hebben wij besloten om op basis van artikel 3.10 Wnb een ontheffing te verlenen voor het doden van vossen met behulp van geweer en

kunstmatige lichtbron bij het geweer en voor voorzieningen om de prooi te verlichten gedurende de periode tussen zonsondergang en zonsopkomst ter voorkoming van ernstige schade aan drachtige ooien en lammeren. Dit besluit treedt in werking één dag na verzending van dit besluit en geldt tot 1 juni 2019.

Voorwaarden
Wij adviseren u deze zorgvuldig door te nemen, omdat overtreding hiervan strafrechtelijke gevolgen kan hebben of kan leiden tot intrekking van het besluit.

Van de ontheffing mag alleen gebruik gemaakt worden onder de volgende voorwaarden:

1. Deze ontheffing heeft enkel betrekking op het doden van vossen door de in de aanvraag voor ontheffing genoemde personen met behulp van geweer en kunstmatige lichtbron bij het geweer en voor voorzieningen om de prooi te verlichten gedurende genoemde periode, tussen zonsondergang en zonsopkomst ter plaatse van het schadeperceel, zoals aangegeven op het bij dit besluit behorende gewaarmerkte topografische kaartje.
   Het is de jachtaktehouder enkel toegestaan om gebruik te maken van de ontheffing in een straal van 500 meter rond percelen met schapen en/of lammeren. Zijn derhalve na verweiding geen schapen en/of lammeren meer aanwezig op een perceel dan kan rond en op het desbetreffende perceel geen gebruik gemaakt worden van de ontheffing. Op het gehele omlijnde gebied kan enkel worden gelichtbakt als op alle in de aanvraag opgegeven percelen schapen en/of lammeren lopen.

2. De grondgebruiker is verplicht alle schade tijdens de looptijd van de ontheffing te melden op www.faunaschade.nl. De schade dient binnen 48 uur nadat deze is opgetreden gemeld te worden zodat deze steekproefsgewijs gevalideerd kan worden. De door vossen aangerichte schade komt niet in aanmerking voor een tegemoetkoming aangezien de vos op de landelijke vrijstellingslijst staat. De gemelde schade hoeft, na het invoeren, niet doorgezet te worden voor een tegemoetkoming (het betalen van de € 300,--).

3. Het gebruik van dit besluit is strikt persoonlijk en is uitsluitend voorbehouden aan de in voorschrift 1 genoemde jachtaktehouders. De jachtaktehouder is verplicht een kopie van dit besluit bij zich te dragen, alsmede een legitimatiebewijs, alsmede de jachtakte. De documenten moeten op eerste vordering van de daartoe bevoegde ambtenaren onmiddellijk ter inzage worden gegeven. De jachtaktehouders hebben toestemming om zich te doen vergezellen.

4. Er kan slechts gebruik worden gemaakt van de ontheffing, nadat de jachtaktehouders in het bezit zijn van een gedagtekende verklaring van de grondgebruiker, waarin de grondgebruiker toestemming geeft voor betreding van de bij hem of haar in gebruik zijnde gronden. Tevens, indien van de openbare weg geschenen en/of geschoten wordt, dient een grondgebruikersverklaring van de wegbeheerder in uw bezit te zijn. De verklaring moet op eerste vordering van de daartoe bevoegde ambtenaren onmiddellijk ter inzage worden gegeven.

5. Handelingen in het kader van deze ontheffing mogen niet geschieden op zon- en feestdagen.

6. Gedode vossen moeten, ter voorkoming van verspreiding van ziekten, direct nadat de vos is bemachtigd, worden opgeruimd en vernietigd.

7. De ontheffing kan door de provincie worden geschorst of ingetrokken indien gewijzigde omstandigheden hiertoe aanleiding geven. De in voorwaarde 1 genoemde personen worden, door het Faunaloket Drenthe, schriftelijk geïnformeerd van de schorsing of intrekking.

8. Rapportageplicht
   Op grond van art 3.13 Wet natuurbescherming dient de jacht(akte)houder alle afschot te rapporteren bij de Faunabeheereenheid (Fbe). Geschoten vossen dienen binnen 48 uur gerapporteerd te worden in het Faunaregistratiesysteem. Voor rapportage van afschot op grond van deze ontheffing wordt door het Faunaloket Drenthe een machtiging in het Faunaregistratiesysteem aangemaakt. Rapportage op deze machtiging kan tot en met uiterlijk 2 juni 2019.

9. Meldingsplicht
   Voordat met het doden van vossen met behulp van het geweer en kunstmatige lichtbron bij het geweer en voor voorzieningen om de prooi te verlichten wordt aangevangen, dient hiervan - bij elk gebruik opnieuw - een werkdag van tevoren melding te worden gemaakt het team Vergunningverlening, Toezicht en Handhaving van de provincie Drenthe. Hiervoor moet het DIGITALE MELDINGSFORMULIER worden gebruikt. Dat is te vinden op www.provincie.drenthe.nl/meldenfaunabeheer
   Bij vorenstaande meldingen dient u datum, aanvangstijd en eindtijd (met een maximale tijdspanne van 3 uur) en de betreffende diersoort van de actie te vermelden.

Vragen en toezicht
Mocht u vragen hebben over dit besluit dan verzoeken wij u contact op te nemen met Faunaloket Drenthe, t.a.v. mevrouw [redacted] 5.1.2e Postbus 122, 9400 AC Assen, info@faunaloketdrenthe.nl of telefoon: (0592) 36 55 00.

De toezichthouders van de provincie Drenthe zijn belast met de handhaving van en toezicht op de naleving van de voorschriften van dit besluit.

Rechtsmiddelen
Bent u het niet eens met dit besluit, dan kunt u binnen zes weken na de dag van verzending ervan hiertegen een bezwaarschrift indienen bij het college van gedeputeerde staten van Drenthe. De dag van verzending is de dagtekening van het besluit. Voor meer informatie over het indienen van een bezwaarschrift verwijzen wij u naar http://www.provincie.drenthe.nl/loket/bezwaarschriften

Ter kennisneming is een afschrift van dit besluit toegezonden aan het BIJ12 Unit Faunafonds en de Faunabeheereenheid Drenthe.

Hoogachtend,

Gedeputeerde Staten van Drenthe,
namens dezen,



A. Venekamp,
teammanager Vergunningverlening, Toezicht en Handhaving

ip/coll.

Bekendmakingen en vergunningen - Nieuwe advertentie / bekendmaking

Via dit formulier kun je advertenties voor publicatie in krant en op de website aanleveren. De deadline is **dinsdagmiddag 12.00 uur**. Alleen advertenties die via dit formulier zijn aangeleverd worden gepubliceerd.
Items gemarkeerd met een * zijn verplicht om in te vullen. Heb je vragen? Neem dan contact op met je communicatieadviseur of met 5.1.2i @drenthe.nl.

Meer informatie over advertenties en bekendmakingen: zie Huisnet.

Algemeen

Producttype	natuurbeschermingsvergunning
Titel / kop (wordt gepubliceerd op website)	Ontheffing verleend ter voorkoming van schade
Korte tekst (samenvatting) voor advertentie in krant. Wordt ook op de website gepubliceerd.	Ontheffing verleend voor het bestrijden van vossen met behulp van kunstlicht ter voorkoming van schade aan drachtige ooien en lammeren op percelen aan het schietveld te Lhee
Lange tekst (publicatie op website)	63405181_4521159_2019-041_5.1.2e con-_bekendmaking.docx

Extra gegevens

Publicatiedatum	02-04-2019

Let op: De bekendmaking staat 2 maanden op de website van de provincie Drenthe. Daarna wordt de bekendmaking (met eventuele bijbehorende documenten) automatisch verborgen.

Publiceren in de volgende titels: (max. 2 titels, bekijk de helptekst voor het verspreidingsgebied)	Geen publicatie in krant, alleen op website
Publicatie in Staatscourant (www.staatscourant.nl)?	Nee
Gemeente	Niet van toepassing
Is de bekendmaking vergunning-gerelateerd?	Ja
Locatie - Postcode	
Locatie - Huisnr:	nvt
Start termijn (inzage/bezwaar)	02-04-2019
Einde termijn	13-05-2019

Standaardtekst onderaan advertenties

Op www.provincie.drenthe.nl/bekendmakingen vindt u meer informatie en de mogelijkheden om te reageren. U kunt de stukken ook inzien in het provinciehuis, Westerbrink 1 in Assen, (0592) 36 55 55. Op de hoogte blijven van de bekendmakingen in uw regio van gemeente, waterschap, provincie en Rijk? Abonneer u op de e-mailservice van www.overheid.nl.

Opmerkingen (niet voor publicatie)

Opmerkingen t.b.v. de redactie	
Naam contactpersoon / invuller	5.1.2e
E-mailadres contactpersoon / invuller	5.1.2e @drenthe.nl
Team	Vergunningverlening, Toezicht en Handhaving

Wil je deze advertentietekst ook naar een ander adres sturen (bijvoorbeeld je afdelingssecretariaat)?	Nee
Verwacht je over dit onderwerp (klant) vragen?	Nee

Let op: controleer alle ingevulde velden. Hierna wordt je formulier direct verzonden naar de redactie.

BEKENDMAKING

Onderwerp: Wet natuurbescherming – ontheffing ter voorkoming van schade; verleende ontheffing

Gedeputeerde Staten van Drenthe delen mee dat zij op grond van artikel 3.10, lid 2 van de Wet natuurbescherming hebben besloten een ontheffing te verlenen voor het bestrijden van vossen met behulp van kunstlicht ter voorkoming van schade aan drachtige ooien en lammeren op percelen aan het schietveld te Lhee.

U kunt de beschikking en de bijbehorende stukken vanaf 2 april 2019 tot en met 13 mei 2019 digitaal inzien op de website http://www.provincie.drenthe.nl/actueel/bekendmakingen.

Tot en met 13 mei 2019 kunnen belanghebbenden op grond van het bepaalde in de Algemene wet bestuursrecht bezwaar indienen bij het college van Gedeputeerde Staten van Drenthe. Voor meer informatie over de beroepsprocedure verwijzen wij u naar http://provincie.drenthe.nl/loket/bezwaarschriften

.

BEKENDMAKING

Onderwerp: Wet natuurbescherming – ontheffing ter voorkoming van schade; verleende ontheffing

Gedeputeerde Staten van Drenthe delen mee dat zij op grond van artikel 3.10, lid 2 van de Wet natuurbescherming hebben besloten een ontheffing te verlenen voor het bestrijden van vossen met behulp van kunstlicht ter voorkoming van schade aan drachtige ooien en lammeren op percelen aan de Vrieserweg te Peize.

U kunt de beschikking en de bijbehorende stukken vanaf 2 april 2019 tot en met 13 mei 2019 digitaal inzien op de website http://www.provincie.drenthe.nl/actueel/bekendmakingen.

Tot en met 13 mei 2019 kunnen belanghebbenden op grond van het bepaalde in de Algemene wet bestuursrecht bezwaar indienen bij het college van Gedeputeerde Staten van Drenthe. Voor meer informatie over de beroepsprocedure verwijzen wij u naar http://provincie.drenthe.nl/loket/bezwaarschriften

.

provinciehuis Westerbrink 1, Assen
postadres Postbus 122, 9400 AC Assen

www.drenthe.nl
0592 - 36 55 55

provincie Drenthe

Aan:

5.1.2e

5.1.2e

Assen, 1 april 2019
Ons kenmerk 13/VTH/2019000912
Behandeld door mevrouw 5.1.2e (0592) 5.1.2e
Onderwerp: Aanvraag ontheffing; ex artikel 3.10, lid 2; Wet natuurbescherming
FEF 2019-042

Geachte heer 5.1.2e

Naar aanleiding van uw aanvraag d.d. 26 maart 2019 (ons kenmerk 2019000881) ontvangt u hierbij ons besluit op grond van artikel 3.10 Wet natuurbescherming (Wnb) voor het doden van vossen met behulp van geweer, kunstmatige lichtbron bij het geweer en voor voorzieningen om de prooi te verlichten ter voorkoming van ernstige schade aan drachtige ooien en lammeren. Uw aanvraag staat geregistreerd onder nummer FEF 2019-042.

Overwegingen
De vos is een van nature op het Europese grondgebied van de lidstaten van de Europese Unie voorkomende diersoort. Ingevolge artikel 3.10 lid 1 sub a van de Wet Natuurbescherming is het verboden vossen opzettelijk te doden of te vangen.

Ingevolge artikel 3.10, tweede lid, in samenhang met artikel 3.8, tweede lid van de Wnb kunnen wij, wanneer er geen andere bevredigende oplossing bestaat en indien geen afbreuk wordt gedaan aan een gunstige staat van instandhouding van de soort, een ontheffing verlenen van het bepaalde bij of krachtens artikelen 3.10 lid 1 sub a Wnb, ter voorkoming van ernstige schade aan met name de gewassen, veehouderijen, bossen, visgronden, wateren of andere vormen van eigendom.

Wij zijn van mening dat er geen andere bevredigende oplossing bestaat, zoals artikel 3.8 lid 5 sub a Wnb voorschrijft, om te voorkomen dat vossen tussen zonsondergang en zonsopkomst drachtige ooien en lammeren verwonden en/of doden. In de schapenhouderij is het algemeen gebruikelijk dat schapen gedurende de wintermaanden worden ingeschaard op percelen grasland van melkveehouders. Een perceel wordt enkele dagen tot weken begraasd waarna de schapen verplaatst worden naar het volgende perceel. Het plaatsen van een elektrisch gaasraster is hierbij een te bewerkelijke methode van afscherming tegen predatie door de vos. In het Flora- en faunabeleidsplan Drenthe wordt afscherming een te grote investering

gezien voor incidenteel optredende schade, paragraaf 5.2 onder g. In de maand januari tot aan de lammertijd zijn drachtige ooien extra gevoelig voor verwenteling (het op de rug terecht komen) en hierdoor predatie. De ooien zijn topzwaar doordat ze drachtig zijn en ze hebben aan het einde van de winter een dikke vacht. Naast schapen die drachtig zijn of een dikke vacht hebben, hebben voornamelijk vleesrassen als de Texelaar extra kans op verwenteling. Deze rassen zijn van zichzelf robuust en niet zo lenig en komen minder gemakkelijk overeind. Zeker na regen, als hun vacht nog zwaar is van het water, zijn ze, eenmaal op hun rug gerold, niet meer zelf in staat om overeind te komen (Persbericht Dierenbescherming 2014). Eenmaal verwentelde schapen worden door vossen als prooi beschouwd. Vossen zullen hierbij niet het schaap doden maar zal een levend schaap aanvreten. Hierbij begint de vos aan de weke delen van de onderbuik, meestal het uier. Schapen overleven veelal het aanvreten niet. (J.L. Mulder, 2005, Schapen en vossen in Waterland).

Voor lammeren is een andere bevredigende oplossing het tijdelijk ophokken van de ooien gedurende de lammerperiode. Lammeren mogen pas naar buiten nadat zij twee weken oud zijn. In de meest kwetsbare periode zijn de lammeren hiermee binnen. In de lammertijd begint echter het gras weer te groeien en is het voor de melkgift wenselijk dat de ooien in de weide staan om dit nieuwe gras te eten. Na de verplichte twee weken ophokken mogen de lammeren met de ooien mee de weide in. Deze periode zijn de lammeren nog korte tijd kwetsbaar voor predatie door de vos. Aangezien de lammertijd voornamelijk in maanden februari tot april valt duurt de kwetsbare periode tot juni.

Bij het door de vos doden van een drachtige ooi verliest de schapenhouder ook de ongeboren lammeren. De Nederlandse vleesrassen werpen gemiddeld twee lammeren (Wageningen UR, Handboek schapenhouderij). De gemiddelde kosten zijn derhalve die van het schaap en twee lammeren. De waarde hiervan overstijgt het bedrag van € 250,-- welke aangemerkt wordt als ernstige schade.
Indien het schaap het aanvreten wel overleefd is de economische schade gelijk of groter dan bij een gedood schaap. Een schaap zonder uier is onbruikbaar voor de vermeerdering en de dierenartskosten overstijgen veelal de waarde van het schaap. Bij lammeren is er een aanzienlijk prijsverschil tussen lammeren bestemd voor de slacht of voor de vermeerdering. Aangezien de schapenhouder geen kosten maakt in de periode tot aan verkoop van een slachtrijp lam wordt de verkoopprijs hiervan aangehouden bij de bepaling van de schade. Reeds bij de dood van één drachtige ooi en twee tot drie lammeren kan gesproken worden over ernstige schade.

In artikel 3.1 van het Besluit natuurbescherming is de vos op basis van artikel 3.15 landelijk vrijgesteld. Op basis van deze vrijstelling kan een grondgebruiker, ter voorkoming van schade, het gehele jaar de vos (laten) bejagen op zijn eigendommen. Een soort kan alleen landelijk vrijgesteld worden indien die niet in zijn voortbestaan wordt bedreigd of gevaar loopt. Met het vrijstellen is bepaald dat de gunstige staat van instandhouding van de vos niet in gevaar komt.

Op basis van artikel 3.25 lid 1 Wnb dient in de ontheffing te worden opgenomen welke middelen gebruikt kunnen worden voor de uitvoering. Voor de uitvoering van deze ontheffing worden als middel aangewezen kogelgeweren en hagelgeweren.
Daarnaast biedt artikel 3.26 lid 3 Wnb de basis voor het gebruik van geweren na zonsondergang en voor zonsopkomst en voor middelen welke bij het geweer gebruikt

mogen worden. Voor de uitvoering van deze ontheffing wordt een ontheffing verleend van het gestelde in artikel 3.26 lid 2 Wnb en wordt het toegestaan om geweren te gebruiken na zonsondergang en voor zonsopkomst waarbij gebruik wordt gemaakt van een kunstmatige lichtbron bij het geweer (niet aan het geweer vastgemaakt) en van voorzieningen om de prooi te verlichten (kunstlicht boven voerput).

Besluit
Op basis van vorenstaande hebben wij besloten om op basis van artikel 3.10 Wnb een ontheffing te verlenen voor het doden van vossen met behulp van geweer en kunstmatige lichtbron bij het geweer en voor voorzieningen om de prooi te verlichten gedurende de periode tussen zonsondergang en zonsopkomst ter voorkoming van ernstige schade aan drachtige ooien en lammeren. Dit besluit treedt in werking één dag na verzending van dit besluit en geldt tot 1 juni 2019.

Voorwaarden
Wij adviseren u deze zorgvuldig door te nemen, omdat overtreding hiervan strafrechtelijke gevolgen kan hebben of kan leiden tot intrekking van het besluit.

Van de ontheffing mag alleen gebruik gemaakt worden onder de volgende voorwaarden:

1. Deze ontheffing heeft enkel betrekking op het doden van vossen door de in de aanvraag voor ontheffing genoemde personen:
   - De heer 5.1.2e jachtaktenr. 5.1.2e
   met behulp van geweer en kunstmatige lichtbron bij het geweer en voor voorzieningen om de prooi te verlichten gedurende genoemde periode, tussen zonsondergang en zonsopkomst ter plaatse van het schadeperceel, zoals aangegeven op het bij dit besluit behorende gewaarmerkte topografische kaartje. Het is de jachtaktehouder enkel toegestaan om gebruik te maken van de ontheffing in een straal van 500 meter rond percelen met schapen en/of lammeren. Zijn derhalve na verweiding geen schapen en/of lammeren meer aanwezig op een perceel dan kan rond en op het desbetreffende perceel geen gebruik gemaakt worden van de ontheffing. Op het gehele omlijnde gebied kan enkel worden gelichtbakt als op alle in de aanvraag opgegeven percelen schapen en/of lammeren lopen.

2. De grondgebruiker is verplicht alle schade tijdens de looptijd van de ontheffing te melden op www.faunaschade.nl. De schade dient binnen 48 uur nadat deze is opgetreden gemeld te worden zodat deze steekproefsgewijs gevalideerd kan worden. De door vossen aangerichte schade komt niet in aanmerking voor een tegemoetkoming aangezien de vos op de landelijke vrijstellingslijst staat. De gemelde schade hoeft, na het invoeren, niet doorgezet te worden voor een tegemoetkoming (het betalen van de € 300,-).

3. Het gebruik van dit besluit is strikt persoonlijk en is uitsluitend voorbehouden aan de in voorschrift 1 genoemde jachtaktehouders. De jachtaktehouder is verplicht een kopie van dit besluit bij zich te dragen, alsmede een legitimatiebewijs, alsmede de jachtakte. De documenten moeten op eerste vordering van de daartoe bevoegde ambtenaren onmiddellijk ter inzage worden gegeven. De jachtaktehouders hebben toestemming om zich te doen vergezellen.

4. Er kan slechts gebruik worden gemaakt van de ontheffing, nadat de jachtaktehouders in het bezit zijn van een gedagtekende verklaring van de grondgebruiker, waarin de grondgebruiker toestemming geeft voor betreding van de bij hem of haar in gebruik zijnde gronden. Tevens, indien van de openbare weg geschenen en/of geschoten wordt, dient een grondgebruikersverklaring van de wegbeheerder in uw bezit te zijn. De verklaring moet op eerste vordering van de daartoe bevoegde ambtenaren onmiddellijk ter inzage worden gegeven.

5. Handelingen in het kader van deze ontheffing mogen niet geschieden op zon- en feestdagen.

6. Gedode vossen moeten, ter voorkoming van verspreiding van ziekten, direct nadat de vos is bemachtigd, worden opgeruimd en vernietigd.

7. De ontheffing kan door de provincie worden geschorst of ingetrokken indien gewijzigde omstandigheden hiertoe aanleiding geven. De in voorwaarde 1 genoemde personen worden, door het Faunaloket Drenthe, schriftelijk geïnformeerd van de schorsing of intrekking.

8. Rapportageplicht
   Op grond van art 3.13 Wet natuurbescherming dient de jacht(akte)houder alle afschot te rapporteren bij de Faunabeheereenheid (Fbe). Geschoten vossen dienen binnen 48 uur gerapporteerd te worden in het Faunaregistratiesysteem. Voor rapportage van afschot op grond van deze ontheffing wordt door het Faunaloket Drenthe een machtiging in het Faunaregistratiesysteem aangemaakt. Rapportage op deze machtiging kan tot en met uiterlijk 2 juni 2019.

9. Meldingsplicht
   Voordat met het doden van vossen met behulp van het geweer en kunstmatige lichtbron bij het geweer en voor voorzieningen om de prooi te verlichten wordt aangevangen, dient hiervan - bij elk gebruik opnieuw - een werkdag van tevoren melding te worden gemaakt het team Vergunningverlening, Toezicht en Handhaving van de provincie Drenthe. Hiervoor moet het DIGITALE MELDINGSFORMULIER worden gebruikt. Dat is te vinden op www.provincie.drenthe.nl/meldenfaunabeheer
   Bij vorenstaande meldingen dient u datum, aanvangstijd en eindtijd (met een maximale tijdspanne van 3 uur) en de betreffende diersoort van de actie te vermelden.

Vragen en toezicht

Mocht u vragen hebben over dit besluit dan verzoeken wij u contact op te nemen met Faunaloket Drenthe, t.a.v. mevrouw [redacted] Postbus 122, 9400 AC Assen, info@faunaloketdrenthe.nl of telefoon: (0592) 36 55 00.

De toezichthouders van de provincie Drenthe zijn belast met de handhaving van en toezicht op de naleving van de voorschriften van dit besluit.

Rechtsmiddelen
Bent u het niet eens met dit besluit, dan kunt u binnen zes weken na de dag van verzending ervan hiertegen een bezwaarschrift indienen bij het college van gedeputeerde staten van Drenthe. De dag van verzending is de dagtekening van het besluit. Voor meer informatie over het indienen van een bezwaarschrift verwijzen wij u naar http://www.provincie.drenthe.nl/loket/bezwaarschriften

Ter kennisneming is een afschrift van dit besluit toegezonden aan het BIJ12 Unit Faunafonds en de Faunabeheereenheid Drenthe.

Hoogachtend,

Gedeputeerde Staten van Drenthe,
namens dezen,



A. Venekamp,
teammanager Vergunningverlening, Toezicht en Handhaving

Bijlage(n):
ip/coll.

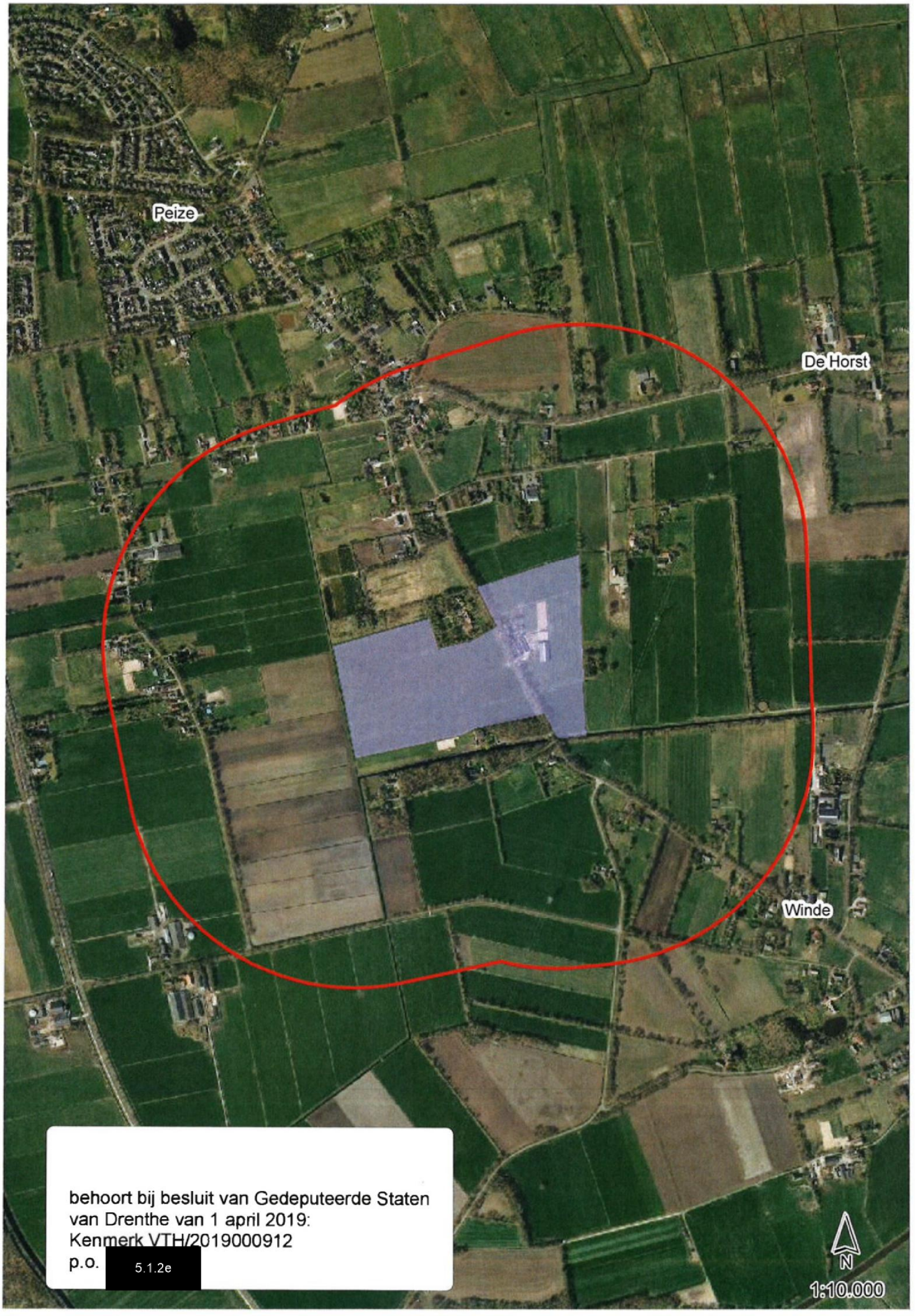
Peize
De Horst
Winde
behoort bij besluit van Gedeputeerde Staten
van Drenthe van 1 april 2019:
Kenmerk VTH/2019000912
p.o. 5.1.2e
N
1:10.000

PROVINCIE DRENTHE
No.: 2019000881
Ingek.: 26 MAART 2019
TEAM: VTH
TE BEH. DOOR: 5.1.2e
DWS: G.AFD

Aanvraag ontheffing ex artikel 3.3-3.10 Wet natuurbescherming

Lees voor het invullen eerst de toelichting per vraag.

A. GEGEVENS AANVRAGER

De aanvrager is meestal grondgebruiker

Naam:	5.1.2e	M/*
Adres:	5.1.2e 5.1.2e	
Postcode en plaats:	5.1.2e	
Telefoonnummer:	5.1.2e	
E-mailadres:	5.1.2e .nl	
Jachtaktenummer (**):		
Relatienummer provincie:		(indien bekend)

Indien aanvrager een rechtspersoon is geef dan hieronder aan:		
Naam en voorletters contactpersoon:		M/V*
Functie contactpersoon bij aanvrager:		

Aanvrager is een:

☐	natuurlijk persoon		
☐X	rechtspersoon:	inschrijfnummer Kamer van Koophandel:	5.1.2e
		plaats van inschrijving:	Meppel
		datum van inschrijving:	29-09-2009

Gaat u zelf de schade bestrijden?

☐ Ja
X Nee

Als u deze vraag met 'nee' hebt beantwoord, vul hier dan de gegevens van de persoon (jachtaktehouder) die de schade voor u gaat bestrijden in. Zijn er meerdere jachtaktehouders, voeg dan als bijlage een lijst toe met onderstaande gegevens van alle personen:

Naam:	5.1.2e	M/*
Geboortedatum:	5.1.2e	
Adres:	5.1.2e	
Postcode en plaats:	5.1.2e	
Telefoonnummer:	5.1.2e	
E-mailadres:	5.1.2e home.nl	
Jachtaktenummer (**):	5.1.2e	
Relatienummer provincie:		(indien bekend)

* doorhalen wat niet van toepassing is.

** alleen nummers van geldige jachtakten

In te vullen door provincie	1	Aanvraagnummer		3	Paraaf	
	2	Ontvangstdatum		4	Opmerkingen	

B. DIERSOORT, SOORT ONTHEFFING EN MIDDELEN

B1 Diersoort en soort ontheffing

Kruis aan voor welke diersoort u een ontheffing aanvraagt en kruis per diersoort aan wat voor soort ontheffing u wenst.
Lees eerst aandachtig de toelichting bij de tabel.

		Soort ontheffing (zie toelichting)	jagen buiten jachtseizoen (1)	doden van zon op tot zon onder (2)	doden van zon onder tot zon op (3)	verstoren van vaste rust- en verblijfplaats (4)	doden of verstoren in bebouwde kom of op vliegveld (5)
		Diersoort					
A	☐	Wilde eend	☐	☐	■	■	☐
B	☐	Haas	☐	☐	■	■	☐
C	☐	Konijn	☐	☐	☐	■	☐
D	☐	Roek	■	☐	■	■	☐
E	☐	Fazant	☐	☐	■	■	☐
F	☐	Knobbelzwaan	■	☐	■	☐	☐
G	☐	Spreeuw	■	☐	■	■	☐
H	☐	Grauwe gans winter *1 nov-31 mrt*	■	☐	■	☐	☐
I	☐	Kolgans winter *1 nov-31 mrt*	■	☐	■	☐	☐
J	☐	Grauwe gans zomer *1 apr-31okt*	■	☐	■	☐	☐
K	☐	Kolgans zomer *1 apr-31okt*	■	☐	■	☐	☐
L	☐	Verwilderde boerengans	■	☐	☐	☐	☐
M	☐	Steenmarter	■	☐	■	■	☐
N		Vos	■	■	■	■	☐
O		Overige: _____	☐	☐	☐	☐	☐

B2 Gebruik Middelen

Kruis aan voor elke diersoort waarvoor u een ontheffing aanvraagt welke middelen u wenst te gebruiken

		Middel (zie toelichting)	Hagelgeweer	Kogelgeweer	Kogelgeweer tezamen met kunstlicht	Jachtvogels	Kastvallen en vangkooien of netten	slag-, snij- of steekwapens	Honden
		Diersoort							
A	☐	Wilde eend	☐			☐	☐	☐	☐
B	☐	Haas	☐	☐	☐	☐	☐	☐	☐
C	☐	Konijn	☐	☐	☐	☐	☐	☐	☐
D	☐	Roek	☐	☐		☐	☐	☐	☐
E	☐	Fazant	☐			☐	☐	☐	☐
F	☐	Knobbelzwaan		☐			☐	☐	☐
G	☐	Spreeuw	☐	☐		☐	☐	☐	☐
H	☐	Grauwe gans winter	☐	☐		☐	☐	☐	☐
I	☐	Kolgans winter	☐	☐		☐	☐	☐	☐
J	☐	Grauwe gans zomer	☐	☐		☐	☐	☐	☐
K	☐	Kolgans zomer	☐	☐		☐	☐	☐	☐
L	☐	Verwilderde boerengans	☐	☐		☐	☐	☐	☐
M	☐	Steenmarter	☐	☐	☐	☐	☐	☐	☐
N		Vos	☐		☐	☐	☐	☐	☐
O		Overige: _____	☐	☐	☐	☐	☐	☐	☐

C. REDEN ONTHEFFING

Om welke reden wordt een ontheffing aangevraagd?

Voor vogels kunt u kiezen uit één of meerdere onderstaande belangen:

a.	☐	in het belang van de volksgezondheid of de openbare veiligheid.
b.	☐	in het belang van de veiligheid van het luchtverkeer.
c.	☐	ter voorkoming van belangrijke schade aan gewassen, vee, bossen, bedrijfsmatige visserij en wateren.
d.	☐	ter bescherming van flora en fauna.
e.	☐	voor onderzoek, het uitzetten of herinvoeren van soorten, of voor de daarmee samenhangende teelt

Voor konijn, haas, steenmarter en vos of andere zoogdieren kunt u kiezen uit één of meerdere onderstaande belangen:

a.	☐	in het belang van de bescherming van de wilde flora of fauna, of in het belang van de instandhouding van de natuurlijke habitats.
b.	☐	in het belang van de volksgezondheid, de openbare veiligheid of andere dwingende redenen van groot openbaar belang, met inbegrip van redenen van sociale of economische aard en met inbegrip van voor het milieu wezenlijke gunstige effecten.
c.	■	ter voorkoming van ernstige schade aan met name de gewassen, veehouderijen, bossen, visgronden, wateren of andere vormen van eigendom of ter voorkoming van schade of overlast, met inbegrip van schade aan sportvelden, schietterreinen, industrieterreinen, kazernes, of begraafplaatsen;
d.	☐	ter voorkoming of bestrijding van onnodig lijden van zieke of gebrekkige dieren;
e.	☐	Met het oog op andere belangen: _____

Als u hier mogelijkheid a, b, d of e hebt gekozen, kunt u verder gaan met onderdeel F.
Als u hebt gekozen voor mogelijkheid c, ga dan verder met onderdeel D.

D. PREVENTIEVE MAATREGELEN INCLUSIEF VERJAGING MET BETREKKING TOT LANDBOUWSCHADE

Welke preventieve maatregelen zijn en/of zullen worden getroffen om schade te voorkomen?

(Zie toelichting.)

☐ Geur- en smaakstoffen	te weten:
☐ Visuele middelen	te weten:
☐ Akoestische middelen	te weten:
☐ Visueel akoestische middelen	te weten:

■ Afscherming	te weten: Raster
☐ Teelttechnische maatregelen	te weten:
☐ Afleidende middelen/aanbieden alternatief voedsel	te weten:
☐ Aantrekken natuurlijke vijanden	te weten:

Gedeputeerde Staten zullen pas een ontheffing voor het doden van dieren verlenen als preventieve maatregelen niet baten en er schade dreigt op te treden of reeds is opgetreden.

Is naar uw mening het effect van de toegepaste preventieve middelen voldoende geweest of zal naar uw mening het effect van de toe te passen preventieve maatregelen voldoende zijn?

☐ Ja
■ Nee

➔ Zo ja, geef dan aan waarom u het doden van dieren als **aanvullend middel** noodzakelijk acht.
➔ Zo nee, licht dan hieronder toe waarom u tot de conclusie komt dat preventieve maatregelen niet afdoende zijn. Eventueel kunt u dit aangeven op een aparte bijlage. *Geeft u ook aan welke andere alternatieven daarnaast wel aanwezig zijn of overwogen zijn, maar niet zijn gebruikt en waarom niet.*

De vossen kruipen onder het raster door

E. DREIGENDE OF OPGETREDEN SCHADE

Als er naar uw mening al sprake is van belangrijke/ernstige schade of wanneer belangrijke/ernstige schade dreigt, geef dan hieronder aan op welk(e) gewas(sen) of diersoort(en) deze schade betrekking heeft. Daarnaast vermeldt u overige bijzonderheden met betrekking tot de (dreigende) schade. U geeft bij reeds opgetreden schade ook aan of de schade is gemeld bij BIJ12 Unit Faunafonds en zo nee, waarom niet. Indien er onvoldoende ruimte beschikbaar is kunt u hiervoor een extra bijlage toevoegen.

Gewas (groep)	Diersoort(en) (+ aantallen)	Dreigende of reeds opgetreden belangrijke schade	Schade gemeld?
	Schapen met lammeren (150)	Opeten van lammeren	ja/nee
			ja/nee
			ja/nee
			ja/nee

Onderbouw de dreigende of opgetreden belangrijke/ernstige schade door middel van, bij voorkeur officiële gegevens (bijvoorbeeld BIJ12 Unit Faunafonds,schadetaxaties in voorgaande jaren, enz.).

Wat is de totale oppervlakte aan schadegevoelig gewas waarvoor een ontheffing noodzakelijk wordt geacht en in welke periode heeft en/of verwacht u schade aan het gewas (schadegevoelige periode)?

Geef de totale oppervlakte weer per (gewas)groep.

Gewas(groep)	Oppervlakte	Schadegevoelige periode				periode ontheffing(*)
		van		t/m		
		van		t/m		
		van		t/m		

Let op: Er is reeds belangrijke/ernstige schade ontstaan danwel dreigen te ontstaan. Van belangrijke/ernstige schade aan gewassen is sprake wanneer de schade minimaal 250 euro per geval bedraagt. Geef de totale oppervlakte weer per gewas(groep). Het kwantificeren van de omvang van de mogelijke schade kan in sommige gevallen ook gebeuren door bijvoorbeeld het opgeven van aantallen. Dit is ook het geval wanneer er sprake is van schade aan vee.

(*) als u ontheffing vraagt voor dezelfde periode als de schadegevoelige periode, kunt u volstaan met vermelding "idem". Wilt u in andere gevallen de periode van ontheffing aangeven en motiveren waarom deze afwijkt van de schadegevoelige periode?

Als u bij onderdeel C, optie c, "schade" hebt gekozen, kunt u verder gaan met onderdeel G.

F. (DREIGENDE) SCHADE EN PREVENTIEVE MAATREGELEN INCLUSIEF VERJAGING VAN DE BELANGEN OPGENOMEN ONDER a, b, d, e, BIJ PUNT C

Beschrijf hieronder waarom een ontheffing voor het verstoren of doden van dieren noodzakelijk is. Onderbouw dit met cijfers en/of andere gegevens, waaruit die noodzaak blijkt en geef tevens aan waarom volgens u het effect van de preventieve maatregelen onvoldoende is of zal zijn.

Wilt u hier invullen voor welke periode u ontheffing aanvraagt.

Van		t/m			diersoort / middel:	
Van		t/m			diersoort / middel:	
Van		t/m			diersoort / middel:	

Argumentatie:

G. LOCATIE PERCEEL

Geef een omschrijving van de locatie van het 'perceel' (kadastrale gegevens, of duidelijke gebiedsgrenzen zoals wegen of kanalen).

zie bijlage 1 percelen

Geef zo nauwkeurig mogelijk aan op een bijgevoegde topografische kaart (schaal minimaal 1 : 25.000), waar de (potentiële) percelen zijn gelegen. Op de kaart moet een duidelijk herkenningspunt aanwezig zijn. Vangkooien en kastvallen kunnen op dezelfde topografische kaart worden aangegeven.

In welke gemeente(n) liggen de gronden waarvoor ontheffing wordt aangevraagd?

Noordenveld

H. ONDERTEKENING

Heeft u eerder een ontheffing op basis van de Flora- en Faunawet of de Wet natuurbescherming ontvangen voor bestrijding van dezelfde schade door dezelfde diersoort?

☐ Ja
■ Nee

Zo ja, geef hieronder het nummer en jaar aan van de ontheffing op basis van de Flora- en faunawet of wet natuurbescherming.

Jaar:			Nummer ontheffing:	

Kruis hieronder aan welke bijlagen u hebt bijgevoegd bij uw aanvraag.

Altijd verplichte bijlagen:	■	topografische kaart(en) (schaal minimaal 1:25.000)	
Verplicht indien van toepassing:	☐	lijst personen die als ontheffinggebruiker optreden→ **(zie deel A)**	
	☐	een uitgebreide onderbouwing van de ontheffingsaanvraag de (te verwachten) schade, preventieve maatregelen, in te zetten middelen etc. **(zie deel D, E, of F)**	
	☐	overige:	

De aanvrager verklaart dat hij/zij:

- alle gegevens naar waarheid heeft verstrekt;

- toestemming verleent aan Gedeputeerde Staten van de provincie Drenthe om alle inlichtingen in te winnen die voor de beoordeling van deze aanvraag nodig worden geacht;
- bekend is met de voorwaarden en verplichtingen ingevolge de Wet natuurbescherming en het daarbij behorende besluit en regeling;
- alle gewenste inlichtingen met betrekking tot de voor de beoordeling en controle benodigde gegevens terstond en naar waarheid zal verstrekken aan de ambtenaren die belast zijn met de behandeling en controle van de aanvraag;
- er mee bekend is dat een ontheffing kan worden ingetrokken, indien hij/zij één of meer uit zijn/haar verbintenis voortvloeiende verplichtingen niet nakomt, dan wel in het kader van de ontheffingverlening onjuiste gegevens heeft verstrekt.

Datum:	26-03-2019
Plaats:	5.1.2e
Naam aanvrager/ondergetekende:	5.1.2e
Handtekening:	5.1.2e

I. VERKLARING POLITIE afd. Bijzondere Wetten

(eerst aanvraagformulier volledig invullen en ondertekenen)

Deze verklaring behoeft enkel te worden ingevuld wanneer de aanvraag betrekking heeft op bijzondere situaties (bijvoorbeeld binnen de bebouwde kom) en het gebruik van een geweer gewenst is. De verklaring dient te worden ingevuld door de politie van de regio waarin de jacht zal worden uitgeoefend.

Bestaat er vanuit de politie bezwaar tegen het verstrekken van de gevraagde ontheffing?

☐ Ja
☐ Nee

Zo ja, wat is de aard van het bezwaar / de bezwaren:

Datum:	
Plaats:	
Naam ondergetekende namens regiopolitie:	
Handtekening en stempel:	

Stuurt u het aanvraagformulier en alle bijlagen naar:

Faunaloket Drenthe
Postbus 122
9400 AC ASSEN
E-mail: info@faunaloketdrenthe.nl
Telefoon: (0592) 36 55 00

Onvolledig ingevulde formulieren, het ontbreken van de benodigde bijlagen en/of het onvoldoende onderbouwen van een aanvraag kan tot gevolg hebben dat de behandeling van uw aanvraag vertraging oploopt.

Het is raadzaam een kopie van het ingevulde aanvraagformulier te bewaren.

TOELICHTING PER VRAAG

Deel A

** Als u (of de eventuele andere ontheffinggebruiker) niet in het bezit bent van een geldige jachtakte, dan verlenen Gedeputeerde Staten doorgaans geen ontheffing voor het doden van dieren door middel van het geweer.

Deel B1 soorten

Toelichting bij de tabel.

Voor de in de tabel genoemde diersoorten zijn Gedeputeerde Staten bevoegd onder voorwaarden ontheffing te verlenen voor verstoren of doden. De genoemde mogelijkheden zijn daarbij denkbaar. Niet voor alle diersoorten zijn alle mogelijkheden relevant of toegestaan. Daar waar op voorhand al geen ontheffing mogelijk of zinvol is, is het vak in de tabel zwart gemaakt. U kunt die mogelijkheid dus niet aankruisen.

Mocht u twijfelen over het soort ontheffing dat u moet aanvragen, neemt u dan vooraf contact op met een van onze medewerkers (telefoonnummer 0592-365500).

1	Ontheffing voor het jagen op bejaagbare soorten, waarop de jacht niet is geopend (konijn, haas, houtduif, fazant en wilde eend)
2	Ontheffing voor het doden van dieren van zonsopkomst tot zonsondergang
3	Ontheffing voor het doden van dieren tussen zonsondergang en zonsopkomst
4	Ontheffing voor het verstoren van vaste rust- en verblijfplaats
5	Ontheffing voor het doden en verstoren van dieren binnen de bebouwde kom of op een vliegveld: ***ontheffingsaanvragen moeten veelal door de gemeente of vliegveldbeheerder worden ingediend***

Deel B2 middelen

Voor een ontheffing waarbij het gebruik van een geweer noodzakelijk is, komen alleen personen in aanmerking die beschikken over een geldige jachtakte. Voor het gebruik van jachtvogels komen alleen personen in aanmerking die beschikken over een geldige valkeniersakte.

Ontheffingen voor het gebruik van kastvallen en vangkooien worden maar zeer beperkt afgegeven. De afgifte vindt plaats op basis van de oppervlakte en de schadegevoeligheid van de gewassen. Daarom moet u een goede beschrijving hiervan opnemen in het aanvraagformulier.

Deel C

Voor vogels en zoogdieren zijn in de Wet natuurbescherming verschillende ontheffingsgronden. De correcte ontheffingsgrond dient hier aangekruist te worden.

Deel D

De Wet natuurbescherming bepaalt dat Gedeputeerde Staten slechts ontheffing verlenen voor het doden of verstoren van dieren op basis van de artikelen 3.3, 3.8 en 3.10 als er geen andere bevredigende oplossing bestaat en als geen afbreuk wordt gedaan aan de 'gunstige staat van instandhouding van de soort'. Dit betekent dat Gedeputeerde Staten bijvoorbeeld geen ontheffing verlenen voor het doden van een beschermde diersoort als schade afdoende kan worden voorkomen. Bij de aanvraag voor een ontheffing moet u daarom aannemelijk maken dat u voldoende preventieve maatregelen hebt genomen. Voor een compleet overzicht van te nemen preventieve maatregelen verwijzen wij u naar de Faunaschade Preventiekits en de Handreiking Faunaschade(http://www.bij12.nl/bij12units/faunafonds/faunaschade-preventiekit-fpk/)

In het aanvraagformulier noemen wij de volgende categorieën van preventieve maatregelen:

Geur- en smaakstoffen

Verspuiting op gewas, stammen, knoppen e.d. (Mesurol, AA-protect), zaaizaadbehandeling (Mesurol, Aachinon)

Visuele middelen

Vogelverschrikkers, ophangen lappen, stroken folie, zakken, vlaggen, kunstsperwer, vlieger, flitslampen, bol.

Akoestische middelen

Ratels, kleppermolentjes, rammelblikjes, schriklint, knalapparaat, ansiapistool, horifon, afspelen geluidsband met angstkreten, schrikgeluiden met wisselend interval (elektronisch).

Visueel akoestische middelen
Razzo-electron, modelvliegtuig, ritselfolie.

Afscherming
Gaasraster, elektrisch raster (schrikdraad netwerk), afdeknetten, spandraden, kuilnetten, afdekzeilen, boommanchetten, gaaskorven, gaaskokers.

Teelttechnische maatregelen
Zaaidiepte aanpassen (dieper zaaien), raskeuze, laten liggen van snoeihout, laten hangen van aangepikt fruit, percelen gelijk inzaaien (risicospreiding).

Afleidende middelen/aanbieden alternatief voedsel
Uitleggen snoeihout, voerakkers, wildweiden, bladakkers, bijvoedering, voederplaatsen.

Aantrekken natuurlijke vijanden
Nestgelegenheid roofvogels, zitpalen roofvogels.

Deel E
Als u ontheffing aanvraagt moet er tenminste sprake zijn van nog te verwachten schade. Een combinatie van reeds opgetreden schade en nog te verwachten schade is ook mogelijk. Het is niet zinvol een aanvraag voor ontheffing aan te vragen als de schade al is opgetreden en er dit jaar geen nieuwe schade meer dreigt. U kunt de feitelijke schadegegevens wel gebruiken voor een eventuele aanvraag voor ontheffing in volgende jaren.

Deel F
Ontheffingen voor luchtverkeer, openbare veiligheid en volksgezondheid kunnen alleen door respectievelijk de vliegveldbeheerder en de gemeente worden aangevraagd.
U moet hier ook de periode vermelden waarvoor ontheffing gevraagd wordt.
In alle gevallen moet u motiveren, bij voorkeur met officiële cijfers en gegevens onderbouwd, waarom u juist voor die periode ontheffing aanvraagt.

Deel H
Wilt u aangeven welke bijlagen u bijvoegt, waar nodig genummerd. Mocht u vragen hebben over de noodzakelijke bijlagen of over de informatie waarvan u verklaart op de hoogte te zijn, dan kunt u contact opnemen met een van de medewerkers van het Faunaloket Drenthe; E-mail: info@faunaloketdrenthe.nl Telefoon: (0592) 36 55 00

Deel I
De bijlage verklaring politie hoeft alleen ingevuld te worden als sprake is van genoemde omstandigheden onder deel I.

Pagina('s) word(t)/(en) niet verstrekt

13 - 13

5.1.2e

PB BRIEVEN	Registreren ja
Team: VTH omgeving	Kenmerk
Opsteller: dhr. 5.1.2e	Mandaat ja
Paraaf hoofd afdeling	Datum
Paraaf directeur	Datum
Paraaf	Wnb beheer en schadebestrijding vos-drachtige ooien en lammeren
Afschrift aan ontheffing + gewaarmerkte kaart naar 5.1.2e, 5.1.2e, 5.1.2e, 5.1.2e	
Ontheffing voor website Met "alle bijlagen" wordt bedoeld: - GEWAARMERKTE topografische kaartje met gearceerd de schadepercelen + bekendmaking	
	… op website 2 april 2019

Pagina('s) word(t)/(en) niet verstrekt

2 - 6

Duplicaat (ID 485547)

PB BRIEVEN	Registreren ja
Team: VTH omgeving	Kenmerk
Opsteller: dhr. 5.1.2e	Mandaat ja
Paraaf hoofd afdeling	Datum
Paraaf directeur	Datum
Paraaf	Wnb beheer en schadebestrijding vos-drachtige ooien en lammeren
Afschrift aan ontheffing + gewaarmerkte kaart naar 5.1.2e, 5.1.2e, 5.1.2e 5.1.2e 5.1.2i @bij12.nl 5.1.2i @FBEdrenthe.onmicrosoft.com (**inclusief alle bijlagen)** ENKEL OP PAPIER NAAR: nog overige adressen; zie bijlage in afschrift aan: **de ontheffing + gewaarmerkt kaartje**	
Ontheffing voor verzending: Met “alle bijlagen” wordt bedoeld: - GEWAARMERKTE topografische kaartje met gearceerd de schadepercelen **Dus voor overige adressen: alleen de ontheffing + gewaarmerkt kaartje**	**Uiterlijk 1 april verzenden ivm bekendmaking op 2 april**

Pagina('s) word(t)/(en) niet verstrekt

2 - 6

Duplicaat (ID 485541)

provincie Drenthe

Assen, 1 april 2019
Ons kenmerk 13/VTH/2019000912
Behandeld door mevrouw 5.1.2e (0592) 5.1.2e
Onderwerp: Aanvraag ontheffing ex artikel 3.10 lid 2 Wet natuurbescherming

Geachte heer,

Naar aanleiding van uw aanvraag d.d. 26 maart 2019 (ons kenmerk 2019000881) ontvangt u hierbij ons besluit op grond van artikel 3.10 Wet natuurbescherming (Wnb) voor het doden van vossen met behulp van geweer, kunstmatige lichtbron bij het geweer en voor voorzieningen om de prooi te verlichten ter voorkoming van ernstige schade aan drachtige ooien en lammeren. Uw aanvraag staat geregistreerd onder nummer FEF 2019-042.

Overwegingen
De vos is een van nature op het Europese grondgebied van de lidstaten van de Europese Unie voorkomende diersoort. Ingevolge artikel 3.10 lid 1 sub a van de Wet Natuurbescherming is het verboden vossen opzettelijk te doden of te vangen.

Ingevolge artikel 3.10, tweede lid, in samenhang met artikel 3.8, tweede lid van de Wnb kunnen wij, wanneer er geen andere bevredigende oplossing bestaat en indien geen afbreuk wordt gedaan aan een gunstige staat van instandhouding van de soort, een ontheffing verlenen van het bepaalde bij of krachtens artikelen 3.10 lid 1 sub a Wnb, ter voorkoming van ernstige schade aan met name de gewassen, veehouderijen, bossen, visgronden, wateren of andere vormen van eigendom.

Wij zijn van mening dat er geen andere bevredigende oplossing bestaat, zoals artikel 3.8 lid 5 sub a Wnb voorschrijft, om te voorkomen dat vossen tussen zonsondergang en zonsopkomst drachtige ooien en lammeren verwonden en/of doden. In de schapenhouderij is het algemeen gebruikelijk dat schapen gedurende de wintermaanden worden ingeschaard op percelen grasland van melkveehouders. Een perceel wordt enkele dagen tot weken begraasd waarna de schapen verplaatst worden naar het volgende perceel. Het plaatsen van een elektrisch gaasraster is hierbij een te bewerkelijke methode van afscherming tegen predatie door de vos. In het Flora- en faunabeleidsplan Drenthe wordt afscherming een te grote investering gezien voor incidenteel optredende schade, paragraaf 5.2 onder g. In de maand januari tot aan de lammertijd zijn drachtige ooien extra gevoelig voor verwenteling (het op de rug terecht komen) en hierdoor predatie. De ooien zijn topzwaar doordat ze drachtig zijn en ze hebben aan het einde van de winter een dikke vacht. Naast schapen die drachtig zijn of een dikke vacht hebben, hebben voornamelijk vleesrassen als de Texelaar extra kans op verwenteling. Deze rassen zijn van zichzelf robuust en niet zo lenig en komen minder gemakkelijk overeind. Zeker na regen, als hun vacht nog zwaar is van het water, zijn ze, eenmaal op hun rug gerold, niet meer

zelf in staat om overeind te komen (Persbericht Dierenbescherming 2014). Eenmaal verwentelde schapen worden door vossen als prooi beschouwd. Vossen zullen hierbij niet het schaap doden maar zal een levend schaap aanvreten. Hierbij begint de vos aan de weke delen van de onderbuik, meestal het uier. Schapen overleven veelal het aanvreten niet. (J.L. Mulder, 2005, Schapen en vossen in Waterland).

Voor lammeren is een andere bevredigende oplossing het tijdelijk ophokken van de ooien gedurende de lammerperiode. Lammeren mogen pas naar buiten nadat zij twee weken oud zijn. In de meest kwetsbare periode zijn de lammeren hiermee binnen. In de lammertijd begint echter het gras weer te groeien en is het voor de melkgift wenselijk dat de ooien in de weide staan om dit nieuwe gras te eten. Na de verplichte twee weken ophokken mogen de lammeren met de ooien mee de weide in. Deze periode zijn de lammeren nog korte tijd kwetsbaar voor predatie door de vos. Aangezien de lammertijd voornamelijk in maanden februari tot april valt duurt de kwetsbare periode tot juni.

Bij het door de vos doden van een drachtige ooi verliest de schapenhouder ook de ongeboren lammeren. De Nederlandse vleesrassen werpen gemiddeld twee lammeren (Wageningen UR, Handboek schapenhouderij). De gemiddelde kosten zijn derhalve die van het schaap en twee lammeren. De waarde hiervan overstijgt het bedrag van € 250,-- welke aangemerkt wordt als ernstige schade.
Indien het schaap het aanvreten wel overleefd is de economische schade gelijk of groter dan bij een gedood schaap. Een schaap zonder uier is onbruikbaar voor de vermeerdering en de dierenartskosten overstijgen veelal de waarde van het schaap. Bij lammeren is er een aanzienlijk prijsverschil tussen lammeren bestemd voor de slacht of voor de vermeerdering. Aangezien de schapenhouder geen kosten maakt in de periode tot aan verkoop van een slachtrijp lam wordt de verkoopprijs hiervan aangehouden bij de bepaling van de schade. Reeds bij de dood van één drachtige ooi en twee tot drie lammeren kan gesproken worden over ernstige schade.

In artikel 3.1 van het Besluit natuurbescherming is de vos op basis van artikel 3.15 landelijk vrijgesteld. Op basis van deze vrijstelling kan een grondgebruiker, ter voorkoming van schade, het gehele jaar de vos (laten) bejagen op zijn eigendommen. Een soort kan alleen landelijk vrijgesteld worden indien die niet in zijn voortbestaan wordt bedreigd of gevaar loopt. Met het vrijstellen is bepaald dat de gunstige staat van instandhouding van de vos niet in gevaar komt.

Op basis van artikel 3.25 lid 1 Wnb dient in de ontheffing te worden opgenomen welke middelen gebruikt kunnen worden voor de uitvoering. Voor de uitvoering van deze ontheffing worden als middel aangewezen kogelgeweren en hagelgeweren.
Daarnaast biedt artikel 3.26 lid 3 Wnb de basis voor het gebruik van geweren na zonsondergang en voor zonsopkomst en voor middelen welke bij het geweer gebruikt mogen worden. Voor de uitvoering van deze ontheffing wordt een ontheffing verleend van het gestelde in artikel 3.26 lid 2 Wnb en wordt het toegestaan om geweren te gebruiken na zonsondergang en voor zonsopkomst waarbij gebruik wordt gemaakt van een kunstmatige lichtbron bij het geweer (niet aan het geweer vastgemaakt) en van voorzieningen om de prooi te verlichten (kunstlicht boven voerput).

Besluit
Op basis van vorenstaande hebben wij besloten om op basis van artikel 3.10 Wnb een ontheffing te verlenen voor het doden van vossen met behulp van geweer en kunstmatige lichtbron bij het geweer en voor voorzieningen om de prooi te verlichten gedurende de periode tussen zonsondergang en zonsopkomst ter voorkoming van ernstige schade aan drachtige ooien en lammeren. Dit besluit treedt in werking één dag na verzending van dit besluit en geldt tot 1 juni 2019.

Voorwaarden
Wij adviseren u deze zorgvuldig door te nemen, omdat overtreding hiervan strafrechtelijke gevolgen kan hebben of kan leiden tot intrekking van het besluit.

Van de ontheffing mag alleen gebruik gemaakt worden onder de volgende voorwaarden:

1. Deze ontheffing heeft enkel betrekking op het doden van vossen door de in de aanvraag voor ontheffing genoemde personen met behulp van geweer en kunstmatige lichtbron bij het geweer en voor voorzieningen om de prooi te verlichten gedurende genoemde periode, tussen zonsondergang en zonsopkomst ter plaatse van het schadeperceel, zoals aangegeven op het bij dit besluit behorende gewaarmerkte topografische kaartje.
   Het is de jachtaktehouder enkel toegestaan om gebruik te maken van de ontheffing in een straal van 500 meter rond percelen met schapen en/of lammeren. Zijn derhalve na verweiding geen schapen en/of lammeren meer aanwezig op een perceel dan kan rond en op het desbetreffende perceel geen gebruik gemaakt worden van de ontheffing. Op het gehele omlijnde gebied kan enkel worden gelichtbakt als op alle in de aanvraag opgegeven percelen schapen en/of lammeren lopen.

2. De grondgebruiker is verplicht alle schade tijdens de looptijd van de ontheffing te melden op www.faunaschade.nl. De schade dient binnen 48 uur nadat deze is opgetreden gemeld te worden zodat deze steekproefsgewijs gevalideerd kan worden. De door vossen aangerichte schade komt niet in aanmerking voor een tegemoetkoming aangezien de vos op de landelijke vrijstellingslijst staat. De gemelde schade hoeft, na het invoeren, niet doorgezet te worden voor een tegemoetkoming (het betalen van de € 300,--).

3. Het gebruik van dit besluit is strikt persoonlijk en is uitsluitend voorbehouden aan de in voorschrift 1 genoemde jachtaktehouders. De jachtaktehouder is verplicht een kopie van dit besluit bij zich te dragen, alsmede een legitimatiebewijs, alsmede de jachtakte. De documenten moeten op eerste vordering van de daartoe bevoegde ambtenaren onmiddellijk ter inzage worden gegeven. De jachtaktehouders hebben toestemming om zich te doen vergezellen.

4. Er kan slechts gebruik worden gemaakt van de ontheffing, nadat de jachtaktehouders in het bezit zijn van een gedagtekende verklaring van de grondgebruiker, waarin de grondgebruiker toestemming geeft voor betreding van de bij hem of haar in gebruik zijnde gronden. Tevens, indien van de openbare weg geschenen en/of geschoten wordt, dient een grondgebruikersverklaring van de

wegbeheerder in uw bezit te zijn. De verklaring moet op eerste vordering van de daartoe bevoegde ambtenaren onmiddellijk ter inzage worden gegeven.

5. Handelingen in het kader van deze ontheffing mogen niet geschieden op zon- en feestdagen.

6. Gedode vossen moeten, ter voorkoming van verspreiding van ziekten, direct nadat de vos is bemachtigd, worden opgeruimd en vernietigd.

7. De ontheffing kan door de provincie worden geschorst of ingetrokken indien gewijzigde omstandigheden hiertoe aanleiding geven. De in voorwaarde 1 genoemde personen worden, door het Faunaloket Drenthe, schriftelijk geïnformeerd van de schorsing of intrekking.

8. Rapportageplicht
   Op grond van art 3.13 Wet natuurbescherming dient de jacht(akte)houder alle afschot te rapporteren bij de Faunabeheereenheid (Fbe). Geschoten vossen dienen binnen 48 uur gerapporteerd te worden in het Faunaregistratiesysteem. Voor rapportage van afschot op grond van deze ontheffing wordt door het Faunaloket Drenthe een machtiging in het Faunaregistratiesysteem aangemaakt. Rapportage op deze machtiging kan tot en met uiterlijk 2 juni 2019.

9. Meldingsplicht
   Voordat met het doden van vossen met behulp van het geweer en kunstmatige lichtbron bij het geweer en voor voorzieningen om de prooi te verlichten wordt aangevangen, dient hiervan - bij elk gebruik opnieuw - een werkdag van tevoren melding te worden gemaakt het team Vergunningverlening, Toezicht en Handhaving van de provincie Drenthe. Hiervoor moet het DIGITALE MELDINGSFORMULIER worden gebruikt. Dat is te vinden op www.provincie.drenthe.nl/meldenfaunabeheer
   Bij vorenstaande meldingen dient u datum, aanvangstijd en eindtijd (met een maximale tijdspanne van 3 uur) en de betreffende diersoort van de actie te vermelden.

Vragen en toezicht
Mocht u vragen hebben over dit besluit dan verzoeken wij u contact op te nemen met Faunaloket Drenthe, t.a.v. mevrouw [redacted] Postbus 122, 9400 AC Assen, info@faunaloketdrenthe.nl of telefoon: (0592) 36 55 00.

De toezichthouders van de provincie Drenthe zijn belast met de handhaving van en toezicht op de naleving van de voorschriften van dit besluit.

Rechtsmiddelen
Bent u het niet eens met dit besluit, dan kunt u binnen zes weken na de dag van verzending ervan hiertegen een bezwaarschrift indienen bij het college van gedeputeerde staten van Drenthe. De dag van verzending is de dagtekening van het besluit. Voor meer informatie over het indienen van een bezwaarschrift verwijzen wij u naar http://www.provincie.drenthe.nl/loket/bezwaarschriften

Ter kennisneming is een afschrift van dit besluit toegezonden aan het BIJ12 Unit Faunafonds en de Faunabeheereenheid Drenthe.

Hoogachtend,

Gedeputeerde Staten van Drenthe,
namens dezen,



A. Venekamp,
teammanager Vergunningverlening, Toezicht en Handhaving

ip/coll.

In afschrift aan:

- Dhr. [redacted]


Peize
De Horst
Winde
N
1:10.000

Bekendmakingen en vergunningen - Nieuwe advertentie / bekendmaking

Via dit formulier kun je advertenties voor publicatie in krant en op de website aanleveren. De deadline is **dinsdagmiddag 12.00 uur**. Alleen advertenties die via dit formulier zijn aangeleverd worden gepubliceerd.
Items gemarkeerd met een * zijn verplicht om in te vullen. Heb je vragen? Neem dan contact op met je communicatieadviseur of met 5.1.2i @drenthe.nl.

Meer informatie over advertenties en bekendmakingen: zie Huisnet.

Algemeen

Producttype	natuurbeschermingsvergunning
Titel / kop (wordt gepubliceerd op website)	Ontheffing verleend ter voorkoming van schade
Korte tekst (samenvatting) voor advertentie in krant. Wordt ook op de website gepubliceerd.	Ontheffing verleend voor het bestrijden van vossen met behulp van kunstlicht ter voorkoming van schade aan drachtige ooien en lammeren op percelen aan de Vrieserweg te Peize
Lange tekst (publicatie op website)	63406570_4521301_2019-042_5.1.2e con-_bekendmaking.docx

Extra gegevens

Publicatiedatum	02-04-2019

Let op: De bekendmaking staat 2 maanden op de website van de provincie Drenthe. Daarna wordt de bekendmaking (met eventuele bijbehorende documenten) automatisch verborgen.

Publiceren in de volgende titels: (max. 2 titels, bekijk de helptekst voor het verspreidingsgebied)	Geen publicatie in krant, alleen op website
Publicatie in Staatscourant (www.staatscourant.nl)?	Nee
Gemeente	Niet van toepassing
Is de bekendmaking vergunning-gerelateerd?	Ja
Locatie - Postcode	
Locatie - Huisnr:	nvt
Start termijn (inzage/bezwaar)	02-04-2019
Einde termijn	13-05-2019

Standaardtekst onderaan advertenties

Op www.provincie.drenthe.nl/bekendmakingen vindt u meer informatie en de mogelijkheden om te reageren. U kunt de stukken ook inzien in het provinciehuis, Westerbrink 1 in Assen, (0592) 36 55 55. Op de hoogte blijven van de bekendmakingen in uw regio van gemeente, waterschap, provincie en Rijk? Abonneer u op de e-mailservice van www.overheid.nl.

Opmerkingen (niet voor publicatie)

Opmerkingen t.b.v. de redactie	
Naam contactpersoon / invuller	5.1.2e
E-mailadres contactpersoon / invuller	5.1.2e @drenthe.nl
Team	Vergunningverlening, Toezicht en Handhaving

Wil je deze advertentietekst ook naar een ander adres sturen (bijvoorbeeld je afdelingssecretariaat)?	Nee
Verwacht je over dit onderwerp (klant) vragen?	Nee

Let op: controleer alle ingevulde velden. Hierna wordt je formulier direct verzonden naar de redactie.

NaamMaatregel	UitgevoerdOp	WbeName	diersoort	AantalGedood	AantalGedoodMan	AantalGedoodVrouw	AantalGedoodOnbekend	longitude	latitude	X	Y
Bejaagd	10/31/2024	Bargerveld	Vos	1	1			6.87331	52.73338	255376.75	528366.75
Bejaagd	10/31/2024	Havelte e.o.	Vos	1	1			6.30279	52.80578216741.76563		535783.5
Bejaagd	10/29/2024	Kerspel Dalen	Vos	1		1		6.78784	52.69493249686.82813523974.59375		
Bejaagd	10/29/2024	Havelte e.o.	Vos	2		2		6.27223	52.79913214690.35938		535017.625
Bejaagd	10/29/2024	De Lebbestaok	Vos	1		1		6.52008	53.03639230991.14063		561650.75
Bejaagd	10/29/2024	De Lebbestaok	Vos	1		1		6.52048	53.03679	231017.1875	561696.3125
Bejaagd	10/28/2024	Artemis	Vos	1		1		6.57157	52.78030234911.79688		533211
Bejaagd	10/26/2024	Noordenveld	Vos	1	1			6.38251	53.13934	221605.8125	572971.25
Bejaagd	10/25/2024	Artemis	Vos	1		1		6.49289	52.78534	229594.875	533687.5625
Bejaagd	10/25/2024	Mars- en Westerstroom	Vos	1		1		6.71172	52.84192244241.67188		540232.0625
Bejaagd	10/24/2024	Hondsrugveld	Vos	2	2			6.75991	52.87639247415.48438		544127.8125
Bejaagd	10/24/2024	Dwingelderveld e.o.	Vos	1		1		6.40061	52.84379223278.32813		540100.3125
Bejaagd	10/22/2024	Diana, Drenthe	Vos	1	1			6.48734	52.87916229061.46875		544121.5625
Bejaagd	10/19/2024	Drents Diep en Aa	Vos	1	1			6.60137	53.06572	236388.4375	565003.75
Bejaagd	10/18/2024	Kerspel Dalen	Vos	1	1			6.73646	52.68139246241.89063522401.53125		
Bejaagd	10/18/2024	Van Echtensmorgenland e.o.	Vos	1	1			6.45860	52.63851	227523.6875517316.46875	
Bejaagd	10/18/2024	Hondsrugveld	Vos	2	1	1		6.74361	52.87453246321.73438		543900.625
Bejaagd	10/18/2024	De Wieken	Vos	1	1			6.53408	52.68228232555.70313		522264.5625
Bejaagd	10/15/2024	Dwingelderveld e.o.	Vos	2	1	1		6.38944	52.83203	222544.125	538781.1875
Bejaagd	10/15/2024	Artemis	Vos	6	4	2		6.54902	52.79295233367.98438		534594.75
Bejaagd	10/12/2024	Van Echtensmorgenland e.o.	Vos	1	1			6.41043	52.64761	224248.8125518281.96875	
Bejaagd	10/11/2024	Van Echtensmorgenland e.o.	Vos	1	1			6.41385	52.64947224477.78125518491.40625		
Bejaagd	10/11/2024	Dwingelderveld e.o.	Vos	1		1		6.38876	52.83466222494.17188		539073.1875
Bejaagd	10/10/2024	Kerspel Dalen	Vos	1	1			6.75118	52.71590	247164.75	526260.3125
Bejaagd	10/10/2024	Hondsrugveld	Vos	1	1			6.74787	52.87823246601.40625		544317.375
Bejaagd	10/7/2024	Mars- en Westerstroom	Vos	1	1			6.82592	52.77460	252084.4375	532889.0625
Bejaagd	10/5/2024	De Dalgronden	Vos	1		1		6.89334	52.93636	256258.5625	550979.625
Bejaagd	10/2/2024	Diana, Drenthe	Vos	1	1			6.56453	52.92043234183.03125		548795.375
Bejaagd	10/1/2024	Mars- en Westerstroom	Vos	1	1			6.72500	52.83456245151.78125		539429.3125
Bejaagd	10/1/2024	De Lebbestaok	Vos	1	1			6.44776	52.98241226228.59375		555570.1875
Bejaagd	10/1/2024	Noordenveld	Vos	1	1			6.53880	53.11430232108.40625		570339.6875
Bejaagd	9/28/2024	Drents Diep en Aa	Vos	1		1		6.61834	53.05215237551.96875		563512.25
Bejaagd	9/27/2024	Hondsrugveld	Vos	1		1		6.76839	52.85711	248027.125	541993.3125
Bejaagd	9/26/2024	Diana, Drenthe	Vos	1	1			6.60190	52.97138236600.60938		554506.25
Bejaagd	9/26/2024	De Lebbestaok	Vos	1		1		6.44650	52.98001	226147.6875	555302.9375
Bejaagd	9/17/2024	Noordenveld	Vos	1	1			6.32554	53.08759217868.20313		567160.5
Bejaagd	9/14/2024	't Scholtensveld	Vos	1	1			6.99808	52.75967	263737.5	531473.3125
Bejaagd	9/14/2024	Drents Diep en Aa	Vos	1	1			6.61706	53.09888237377.14063		568711.125
Bejaagd	9/6/2024	Diana, Drenthe	Vos	1	1			6.54076	52.88140	232654	544426.75
Bejaagd	9/6/2024	Dwingelderveld e.o.	Vos	1	1			6.33920	52.76329219259.54688		531087.6875
Bejaagd	9/5/2024	Noordenveld	Vos	1		1		6.54582	53.11563232575.85938		570496.5625
Bejaagd	9/4/2024	Mars- en Westerstroom	Vos	1	1			6.71969	52.83194244798.98438		539131.5625
Bejaagd	9/4/2024	Havelte e.o.	Vos	1	1			6.28149	52.77826	215343.3125	532702.875
Bejaagd	9/4/2024	Noordenveld	Vos	1		1		6.47762	53.10986228019.65625		569781.9375
Bejaagd	9/3/2024	De Drie Marken	Vos	1	0	1		6.86347	52.83467254481.46875		539623.375
Bejaagd	8/31/2024	Artemis	Vos	2	1	1		6.39347	52.69839223022.73438523915.21875		
Bejaagd	8/30/2024	De Lebbestaok	Vos	1	1			6.50457	53.02975	229962.375	560895.4375
Bejaagd	8/30/2024	Bargerveld	Vos	1	1			7.02171	52.70628	265466.875	525569
Bejaagd	8/28/2024	Mars- en Westerstroom	Vos	1		1		6.71052	52.84188244160.82813		540226.375
Bejaagd	8/27/2024	Diana, Drenthe	Vos	1	1			6.53982	52.88134	232590.6875	544419.3125
Bejaagd	8/26/2024	Noordenveld	Vos	1	1			6.54159	53.10909	232304.0625	569763.5
Bejaagd	8/26/2024	Diana, Drenthe	Vos	1	1			6.48937	52.87894229198.53125		544099.9375
Bejaagd	8/26/2024	Hondsrugveld	Vos	1	1			6.76452	52.89780247680.53125		546516.125
Bejaagd	8/24/2024	Drents Diep en Aa	Vos	1	1	0	0	6.69985	53.09107242937.64063		567939.625
Bejaagd	8/23/2024	Hondsrugveld	Vos	2	1	1		6.77935	52.86706248743.96875		543114.375

NaamMaatregel	UitgevoerdOp	WbeName	diersoort	AantalGedood	AantalGedoodMan	AantalGedoodVrouw	AantalGedoodOnbekend	longitude	latitude	X	Y
Bejaagd	8/22/2024	't Scholtensveld	Vos	1	1			6.94868	52.76255	260396.25	531720.5625
Bejaagd	8/22/2024	Havelte e.o.	Vos	1	1			6.27425	52.79850214827.14063		534949.125
Bejaagd	8/22/2024	Mars- en Westerstroom	Vos	1	1			6.76372	52.83136247767.67188		539122.375
Bejaagd	8/21/2024	Noordenveld	Vos	1		1		6.45354	53.16359226318.32813		575737.75
Bejaagd	8/21/2024	Dwingelderveld e.o.	Vos	1		1		6.36504	52.84759220876.64063		540490.3125
Bejaagd	8/21/2024	Havelte e.o.	Vos	1	1			6.22270	52.77122211386.03125		531872.5
Bejaagd	8/20/2024	Diana, Drenthe	Vos	2	2			6.47848	52.87134228478.67188		543242.875
Bejaagd	8/20/2024	Kerspel Dalen	Vos	1	1			6.70637	52.73154244105.67188		527943.375
Bejaagd	8/19/2024	Noordenveld	Vos	1	1			6.45362	53.16367	226324.1875	575746.125
Bejaagd	8/17/2024	Noordenveld	Vos	1	1			6.48835	53.12651228709.59375		571646.625
Bejaagd	8/16/2024	Hondsrugveld	Vos	1	1			6.85143	53.01546253262.40625		559722.25
Bejaagd	8/15/2024	Noordenveld	Vos	2	1	1		6.45242	53.16426226242.71875		575810.875
Bejaagd	8/15/2024	Hondsrugveld	Vos	1	1			6.77629	52.85681248560.29688		541969.75
Bejaagd	8/14/2024	Artemis	Vos	1		1		6.48778	52.74263229322.51563		528931.1875
Bejaagd	8/14/2024	Vledder e.o.	Vos	2	1	1		6.23529	52.85688212123.51563		541413.0625
Bejaagd	8/10/2024	De Lebbestaok	Vos	2	1	1		6.45158	52.98258226484.78125		555593.375
Bejaagd	8/9/2024	Havelte e.o.	Vos	1	1			6.16480	52.84987207384.09375		540580.25
Bejaagd	8/9/2024	Dwingelderveld e.o.	Vos	1	1			6.40324	52.85015223446.10938		540811.375
Bejaagd	8/8/2024	Het Groote Veld	Vos	1		1		6.62220	52.73492238414.35938		528220.1875
Bejaagd	8/8/2024	Havelte e.o.	Vos	1	1			6.28185	52.78202215362.89063		533122.3125
Bejaagd	8/7/2024	Artemis	Vos	2	1	1		6.41760	52.75909224557.46875		530692.5
Bejaagd	8/5/2024	Artemis	Vos	1	1			6.41383	52.71677224369.65625		525979.8125
Bejaagd	8/3/2024	Diana, Drenthe	Vos	1	1			6.65039	52.93806239923.04688		550855.375
Bejaagd	8/3/2024	Diana, Drenthe	Vos	2	2			6.64753	52.93756239731.48438		550796.4375
Bejaagd	8/3/2024	Artemis	Vos	1		1		6.48443	52.78747229021.04688		533916.25
Bejaagd	8/3/2024	't Scholtensveld	Vos	1		1		6.97496	52.76926262153.46875		532505.5625
Bejaagd	8/2/2024	Diana, Drenthe	Vos	1	1			6.57562	52.91041234947.20313		547693.125
Bejaagd	8/2/2024	Noordenveld	Vos	2	1	1		6.37692	53.10921221277.48438		569613.125
Bejaagd	8/2/2024	Noordenveld	Vos	1	1			6.48897	53.12258228757.53125		571209.4375
Bejaagd	7/30/2024	't Scholtensveld	Vos	1		1		6.97794	52.76253	262371.25	531761.3125
Bejaagd	7/27/2024	Vledder e.o.	Vos	1		1		6.33623	52.85484218924.71875		541271.75
Bejaagd	7/26/2024	Havelte e.o.	Vos	1	1			6.28568	52.76860215639.21875		531632.0625
Bejaagd	7/26/2024	Diana, Drenthe	Vos	1		1		6.46691	52.92502227610.40625		549203.875
Bejaagd	7/25/2024	Noordenveld	Vos	1	1			6.46677	53.11939227277.01563		570832.5625
Bejaagd	7/24/2024	Diana, Drenthe	Vos	1	1			6.51759	52.93126231007.40625		549950.125
Bejaagd	7/24/2024	't Scholtensveld	Vos	1	1			6.98181	52.79943	262541.5	535872
Bejaagd	7/23/2024	Vledder e.o.	Vos	5	3	2		6.22732	52.85083	211594.375	540734.5625
Bejaagd	7/23/2024	Diana, Drenthe	Vos	1	1			6.47867	52.87086228491.95313		543189.0625
Bejaagd	7/23/2024	Het Groote Veld	Vos	2	1	1		6.54936	52.74227233481.65625		528955.3125
Bejaagd	7/23/2024	Van Echtensmorgenland e.o.	Vos	2	1	1		6.40709	52.64512224026.90625518001.71875		
Bejaagd	7/22/2024	Artemis	Vos	1	1			6.57302	52.78336	235004.125	533553.0625
Bejaagd	7/20/2024	Dwingelderveld e.o.	Vos	1		1		6.41556	52.83205224304.07813		538808.0625
Bejaagd	7/20/2024	Havelte e.o.	Vos	1		1		6.16417	52.84820207344.03125		540393.8125
Bejaagd	7/20/2024	Diana, Drenthe	Vos	1	1			6.57745	52.96703234966.15625		553994.8125
Bejaagd	7/20/2024	Noordenveld	Vos	1	1			6.48292	53.12630228346.48438		571617.625
Bejaagd	7/19/2024	Het Groote Veld	Vos	1		1		6.55099	52.75228233573.42188		530071.5625
Bejaagd	7/18/2024	Diana, Drenthe	Vos	1	1	0	0	6.63824	52.83042239313.26563		538864
Bejaagd	7/18/2024	Mars- en Westerstroom	Vos	1		1		6.72677	52.83284245274.40625		539240.4375
Bejaagd	7/17/2024	Diana, Drenthe	Vos	1	1			6.46744	52.93015227637.26563		549775.375
Bejaagd	7/16/2024	Noordenveld	Vos	1		1		6.54709	53.11207232667.39063		570101.0625
Bejaagd	7/16/2024	Havelte e.o.	Vos	1	1			6.16684	52.84659207525.65625		540216.3125
Bejaagd	7/16/2024	Mars- en Westerstroom	Vos	1	1			6.69421	52.81161243122.85938		536837.5
Bejaagd	7/15/2024	't Scholtensveld	Vos	1	1			6.96212	52.79774	261217.9375	535654.75
Bejaagd	7/15/2024	Havelte e.o.	Vos	4	1	3		6.16702	52.84667207537.73438		540225.875
Bejaagd	7/13/2024	Bargerveld	Vos	1	1			6.96059	52.68097261397.78125	522660.71875	

NaamMaatregel	UitgevoerdOp	WbeName	diersoort	AantalGedood	AantalGedoodMan	AantalGedoodVrouw	AantalGedoodOnbekend	longitude	latitude	X	Y
Bejaagd	7/13/2024	Noordenveld	Vos	0	0	0	0	6.41938	53.16334224034.48438	575676.6875	
Bejaagd	7/13/2024	Hondsrugveld	Vos	1	1			6.92427	52.98951258211.76563	556936.5	
Bejaagd	7/12/2024	Mars- en Westerstroom	Vos	1			1	6.69337	52.76157243166.79688	531269.0625	
Bejaagd	7/10/2024	Dwingelderveld e.o.	Vos	1	1			6.37781	52.85845221720.17188	541710.75	
Bejaagd	7/10/2024	Artemis	Vos	1	1			6.55160	52.78022 233564.8125	533180.1875	
Bejaagd	7/10/2024	Dwingelderveld e.o.	Vos	1		1		6.37541	52.85413221565.14063	541226.9375	
Bejaagd	7/9/2024	Noordenveld	Vos	2	1	1		6.32484	53.08372217826.71875	566730	
Bejaagd	7/9/2024	't Scholtensveld	Vos	1	1			7.02035	52.79881 265142	535860.6875	
Bejaagd	7/9/2024	Hondsrugveld	Vos	1		1		6.78835	52.85449249377.10938	541727.5	
Bejaagd	7/9/2024	Noordenveld	Vos	1	1			6.46883	53.11921227415.46875	570814.3125	
Bejaagd	7/9/2024	Mars- en Westerstroom	Vos	1		1		6.72920	52.83444245435.17188	539421.3125	
Bejaagd	7/8/2024	Diana, Drenthe	Vos	1	1			6.57810	52.95787235027.07813	552976.875	
Bejaagd	7/6/2024	Dwingelderveld e.o.	Vos	2	1	1		6.41584	52.83204224323.28125	538808.0625	
Bejaagd	7/5/2024	Het Groote Veld	Vos	2	1	1		6.60230	52.73082237077.71875	527740.1875	
Bejaagd	7/1/2024	Mars- en Westerstroom	Vos	1	1			6.71210	52.84095244269.10938	540124.125	
Bejaagd en waargenomen vos lichtbak	6/29/2024	Van Echtensmorgenland e.o.	Vos	2	1	1		6.50308	52.66257230493.42188520038.53125		
Bejaagd en waargenomen vos lichtbak	6/29/2024	Drents Diep en Aa	Vos	1	1			6.74831	53.05942246250.23438	564478.125	
Bejaagd en waargenomen vos lichtbak	6/28/2024	Havelte e.o.	Vos	0	0	0		6.28741	52.76714215758.10938	531471.1875	
Bejaagd en waargenomen vos lichtbak	6/28/2024	Koekange-Ruinerwold	Vos	1	1			6.27575	52.71872 215037.6875	526073.8125	
Bejaagd en waargenomen vos lichtbak	6/27/2024	Havelte e.o.	Vos	2	1	1		6.24306	52.82682212686.64063	538074.5	
Bejaagd en waargenomen vos lichtbak	6/26/2024	Mars- en Westerstroom	Vos	1	1	0	0	6.83397	52.72436252739.96875	527309.75	
Bejaagd en waargenomen vos lichtbak	6/20/2024	De Wieken	Vos	1	1			6.54684	52.69603233394.07813523808.71875		
Bejaagd en waargenomen vos lichtbak	6/20/2024	De Wieken	Vos	1		1		6.63976	52.70816239651.95313	525262	
Bejaagd en waargenomen vos lichtbak	6/19/2024	Artemis	Vos	1	1			6.32477	52.73214 218329.9375	527608.5625	
Bejaagd	6/19/2024	Mars- en Westerstroom	Vos	1	1			6.72637	52.83144 245250.0625	539083.25	
Bejaagd en waargenomen vos lichtbak	6/18/2024	Van Echtensmorgenland e.o.	Vos	1		1		6.47120	52.67507228315.79688	521396.75	
Bejaagd en waargenomen vos lichtbak	6/15/2024	Drents Diep en Aa	Vos	0	0			6.74127	53.06025 245776.5	564561.5625	
Bejaagd en waargenomen vos lichtbak	6/14/2024	Kerspel Dalen	Vos	1	1	0	0	6.71001	52.71708244380.82813	526338.9375	
Bejaagd en waargenomen vos lichtbak	6/14/2024	Kerspel Dalen	Vos	1	1	0	0	6.83415	52.68410252841.40625	522830.8125	
Bejaagd en waargenomen vos lichtbak	6/14/2024	Havelte e.o.	Vos	1	1			6.28121	52.77006 215336.125	531790.5	
Bejaagd en waargenomen vos lichtbak	6/13/2024	Koekange-Ruinerwold	Vos	3	1	2	0	6.28170	52.72467215431.64063	526740.875	
Bejaagd en waargenomen vos lichtbak	6/13/2024	De Wieken	Vos	3	1	2		6.62561	52.69002238730.10938	523228	
Bejaagd en waargenomen vos lichtbak	6/13/2024	De Wieken	Vos	1	1	0	0	6.61714	52.71702 238106.1875	526222.1875	
Bejaagd en waargenomen vos lichtbak	6/11/2024	Havelte e.o.	Vos	0			0	6.28910	52.76745215872.28125	531506.3125	
Bejaagd en waargenomen vos lichtbak	6/8/2024	Mars- en Westerstroom	Vos	1	1			6.69255	52.71356243207.98438	525926.3125	
Bejaagd en waargenomen vos lichtbak	6/7/2024	Kerspel Dalen	Vos	1	1			6.82844	52.70951 252399.0625	525650.875	
Bejaagd en waargenomen vos lichtbak	6/7/2024	Drents Diep en Aa	Vos	1	1			6.75194	53.06890246473.71875	565537.375	
Bejaagd en waargenomen vos lichtbak	6/7/2024	De Wieken	Vos	1		1		6.52071	52.69366231631.84375	523516.0625	
Bejaagd en waargenomen vos lichtbak	6/7/2024	Havelte e.o.	Vos	0	0	0		6.28847	52.76832 215828.375	531602.9375	
Bejaagd en waargenomen vos lichtbak	6/6/2024	Kerspel Dalen	Vos	1	0	1	0	6.71201	52.67232244607.04688521361.84375		
Bejaagd	6/6/2024	Mars- en Westerstroom	Vos	2	2			6.72703	52.83277245292.35938	539233	
Bejaagd en waargenomen vos lichtbak	6/4/2024	Havelte e.o.	Vos	1		1		6.24292	52.82495 212679.5	537867.3125	
Bejaagd en waargenomen vos lichtbak	6/4/2024	Artemis	Vos	2	2			6.33922	52.73051219308.64063	527440.0625	
Bejaagd en waargenomen vos lichtbak	6/3/2024	Drents Diep en Aa	Vos	1	0	0	1	6.74938	53.05915246322.51563	564449.5	
Bejaagd en waargenomen vos lichtbak	6/1/2024	Drents Diep en Aa	Vos	4	2	2		6.77955	53.06055 248341.9375	564643.375	
Bejaagd en waargenomen vos lichtbak	6/1/2024	Drents Diep en Aa	Vos	1	1			6.71583	53.08852244013.59375	567675.0625	
Bejaagd en waargenomen vos lichtbak	5/31/2024	Drents Diep en Aa	Vos	2			2	6.76549	53.05391 247413.9375	563886.5625	
Bejaagd en waargenomen vos lichtbak	5/30/2024	Kerspel Dalen	Vos	2	1	1	0	6.73941	52.67907246446.42188522147.65625		
Bejaagd en waargenomen vos lichtbak	5/30/2024	Drents Diep en Aa	Vos	2			2	6.76827	53.09527 247512.0625	568492.9375	
Bejaagd	5/29/2024	Artemis	Vos	1	1			6.57217	52.78074234951.65625	533261.375	
Bejaagd en waargenomen vos lichtbak	5/28/2024	Drents Diep en Aa	Vos	0	0	0		6.74481	53.06343246007.28125	564920.125	
Bejaagd en waargenomen vos lichtbak	5/25/2024	Mars- en Westerstroom	Vos	2	1	1		6.68442	52.71510242655.60938	526088.0625	
Bejaagd en waargenomen vos lichtbak	5/24/2024	Drents Diep en Aa	Vos	1	1			6.76982	53.09203 247623	568134.625	
Bejaagd en waargenomen vos lichtbak	5/24/2024	Havelte e.o.	Vos	2	1	1		6.28884	52.76698215854.71875	531453.625	
Bejaagd en waargenomen vos lichtbak	5/24/2024	Mars- en Westerstroom	Vos	1		1		6.69612	52.72651 243423.625	527371	

NaamMaatregel	UitgevoerdOp	WbeName	diersoort	AantalGedood	AantalGedoodMan	AantalGedoodVrouw	AantalGedoodOnbekend	longitude	latitude	X	Y
Bejaagd en waargenomen vos lichtbak	5/24/2024	Drents Diep en Aa	Vos	1	1			6.74708	53.06566246155.14063	565170.875	
Bejaagd en waargenomen vos lichtbak	5/23/2024	Kerspel Dalen	Vos	1	0	1	0	6.73559	52.67935246187.35938	522173.5625	
Bejaagd en waargenomen vos lichtbak	5/23/2024	De Wieken	Vos	1		1		6.51421	52.68192231212.85938	522202.78125	
Bejaagd en waargenomen vos lichtbak	5/23/2024	De Wieken	Vos	1	1			6.51850	52.69352231482.57813	523498.84375	
Bejaagd en waargenomen vos lichtbak	5/21/2024	Havelte e.o.	Vos	1	1			6.21173	52.72745210701.17188	526993.0625	
Bejaagd en waargenomen vos lichtbak	5/21/2024	Havelte e.o.	Vos	2	1		1	6.23097	52.83548	211860.4375	539029.25
Bejaagd en waargenomen vos lichtbak	5/18/2024	Mars- en Westerstroom	Vos	1	1			6.68272	52.71513242540.67188	526089.75	
Bejaagd en waargenomen vos lichtbak	5/17/2024	Mars- en Westerstroom	Vos	1		1		6.68357	52.71539242597.59375	526118.5	
Bejaagd en waargenomen vos lichtbak	5/17/2024	De Grensstreek	Vos	1	1			6.83829	52.66479	253164.6875	520688.15625
Bejaagd en waargenomen vos lichtbak	5/16/2024	Havelte e.o.	Vos	1		1		6.23014	52.83801211800.92188	539310.1875	
Bejaagd en waargenomen vos lichtbak	5/16/2024	De Grensstreek	Vos	1	1			6.83831	52.66980253154.57813	521245.34375	
Bejaagd en waargenomen vos lichtbak	5/16/2024	Havelte e.o.	Vos	0	0	0		6.29195	52.77680216051.32813	532549.5	
Bejaagd en waargenomen vos lichtbak	5/13/2024	Kerspel Dalen	Vos	1	1			6.72072	52.71407245110.79688	526017.9375	
Bejaagd	5/13/2024	Mars- en Westerstroom	Vos	1	1			6.70894	52.83496244068.73438	539454.375	
Bejaagd en waargenomen vos lichtbak	5/11/2024	Drents Diep en Aa	Vos	1	0	1		6.77995	53.05635248378.10938	564176.75	
Bejaagd en waargenomen vos lichtbak	5/11/2024	Kerspel Dalen	Vos	1	1			6.70645	52.72702244119.90625	527441.625	
Bejaagd en waargenomen vos lichtbak	5/10/2024	Mars- en Westerstroom	Vos	1		1		6.69520	52.72632243361.28125	527349.3125	
Bejaagd en waargenomen vos lichtbak	5/10/2024	Kerspel Dalen	Vos	1	1	0	0	6.84334	52.68487253460.78125	522929	
Bejaagd en waargenomen vos lichtbak	5/7/2024	Havelte e.o.	Vos	1	1			6.24336	52.82395212710.45313	537755.4375	
Bejaagd en waargenomen vos lichtbak	5/7/2024	Koekange-Ruinerwold	Vos	0			0	6.32310	52.72446218228.39063	526751.875	
Bejaagd en waargenomen vos lichtbak	5/3/2024	Kerspel Dalen	Vos	6	3	3		6.82601	52.70910252235.84375	525601.75	
Bejaagd en waargenomen vos lichtbak	5/3/2024	Mars- en Westerstroom	Vos	2	1	1		6.68276	52.71761	242538.375	526364.5
Bejaagd en waargenomen vos lichtbak	5/3/2024	Drents Diep en Aa	Vos	2	1	1		6.76592	53.05521247440.03125	564032	
Bejaagd en waargenomen vos lichtbak	5/3/2024	Koekange-Ruinerwold	Vos	2	1	1		6.27462	52.74380214926.70313	528862.9375	
Bejaagd	4/29/2024	Mars- en Westerstroom	Vos	1		1		6.70413	52.75126	243914.5625	530134.625
Bejaagd	4/27/2024	Mars- en Westerstroom	Vos	1	1			6.75525	52.78258247299.29688	533684.1875	
Bejaagd	4/27/2024	Noordenveld	Vos	1	1			6.38144	53.11282221574.53125	570019.125	
Bejaagd	4/26/2024	Havelte e.o.	Vos	1		1		6.16943	52.86460207678.07813	542223.1875	
Bejaagd	4/26/2024	Koekange-Ruinerwold	Vos	1	1			6.31203	52.68280	217539.7552	2107.59375
Bejaagd en waargenomen vos lichtbak	4/26/2024	Drents Diep en Aa	Vos	2	1	1		6.75646	53.06007246795.70313	564560.5	
Bejaagd	4/26/2024	Artemis	Vos	1	1			6.54915	52.77588233407.57813	532695.5	
Vangkooi	4/25/2024	Artemis	Vos	1	1			6.35279	52.74363220205.60938	528911.5	
Bejaagd en waargenomen vos lichtbak	4/25/2024	De Wieken	Vos	3	1	2		6.63872	52.70635239584.67188	525060.1875	
Bejaagd en waargenomen vos lichtbak	4/24/2024	Mars- en Westerstroom	Vos	1	0	1	0	6.82518	52.72444252145.76563	527306.875	
Bejaagd en waargenomen vos lichtbak	4/24/2024	Kerspel Dalen	Vos	1	1	0	0	6.68337	52.67108	242672.6875	521189.125
Bejaagd + inspanning	4/24/2024	Dwingelderveld e.o.	Vos	1		1		6.31589	52.77040217676.09375	531857.5	
Bejaagd	4/23/2024	Havelte e.o.	Vos	1	1			6.16983	52.86511	207704.9375	542279.75
Bejaagd	4/23/2024	Hondsrugveld	Vos	1	1			6.77583	52.86446248512.70313	542820.9375	
Bejaagd en waargenomen vos lichtbak	4/23/2024	Havelte e.o.	Vos	1	1			6.24448	52.82579212783.57813	537961.1875	
Bejaagd	4/20/2024	Hondsrugveld	Vos	1	1			6.91791	52.98590257793.03125	556525.3125	
Bejaagd	4/20/2024	Bargerveld	Vos	1		1		6.92519	52.74194	258859.625	529393.6875
Bejaagd	4/20/2024	Havelte e.o.	Vos	1	1			6.16144	52.87135207132.40625	542968.125	
Bejaagd	4/19/2024	Artemis	Vos	1	1			6.55044	52.77964233487.54688	533114.3125	
Bejaagd	4/19/2024	Noordenveld	Vos	2	1	1		6.51681	53.11617230632.90625	570525.1875	
Bejaagd en waargenomen vos lichtbak	4/19/2024	Drents Diep en Aa	Vos	1		1		6.75030	53.06786246366.01563	565420.0625	
Bejaagd	4/19/2024	Havelte e.o.	Vos	4	2	2		6.16440	52.87184207331.29688	543024.5625	
Bejaagd en waargenomen vos lichtbak	4/18/2024	De Wieken	Vos	1	1			6.62741	52.69033238851.32813	523263.8125	
Bejaagd	4/18/2024	Bargerveld	Vos	1		1		6.92905	52.74224259119.90625	529432.25	
Bejaagd en waargenomen vos lichtbak	4/17/2024	Havelte e.o.	Vos	1			1	6.21879	52.83933211034.71875	539448.0625	
Bejaagd en waargenomen vos lichtbak	4/17/2024	Havelte e.o.	Vos	0	0	0		6.28692	52.76896215722.96875	531673.1875	
Bejaagd	4/13/2024	Kerspel Dalen	Vos	1		1		6.82655	52.70700252276.64063	525368.125	
Bejaagd	4/13/2024	Noordenveld	Vos	1		1		6.47941	53.17037228037.53125	576517.875	
Bejaagd	4/12/2024	Noordenveld	Vos	1	1			6.49006	53.12294228829.95313	571251.1875	
Bejaagd en waargenomen vos lichtbak	4/12/2024	Drents Diep en Aa	Vos	1	1			6.68703	53.10353242054.09375	569311.125	
Bejaagd	4/12/2024	Noordenveld	Vos	1		1		6.46617	53.19901227104.28125	579691.375	

NaamMaatregel	UitgevoerdOp	WbeName	diersoort	AantalGedood	AantalGedoodMan	AantalGedoodVrouw	AantalGedoodOnbekend	longitude	latitude	X	Y
Bejaagd	4/12/2024	Bargerveld	Vos	1		1		7.01990	52.71813	265314.625	526884.5625
Bejaagd	4/12/2024	Mars- en Westerstroom	Vos	1	1			6.75667	52.78902247381.53125		534402.3125
Bejaagd en waargenomen vos lichtbak	4/10/2024	Kerspel Dalen	Vos	1	0	1	0	6.83616	52.68419252977.35938522844.03125		
Vangkooi	4/9/2024	Artemis	Vos	1	1	0	0	6.33894	52.73538	219282.8125	527981.6875
Bejaagd + inspanning	4/8/2024	Noordenveld	Vos	1		1		6.47816	53.16999227954.23438		576474.25
Bejaagd	4/8/2024	Mars- en Westerstroom	Vos	1	1			6.75408	52.75282247283.29688		530371
Bejaagd	4/6/2024	De Lebbestaok	Vos	1		1		6.49981	53.03635	229631.3125	561625.9375
Bejaagd en waargenomen vos lichtbak	4/6/2024	Kerspel Dalen	Vos	1	1			6.76601	52.72198248154.23438		526955.5625
Bejaagd en waargenomen vos lichtbak	4/5/2024	Drents Diep en Aa	Vos	1	1			6.75676	53.06101246813.29688		564666.0625
Bejaagd	4/5/2024	Havelte e.o.	Vos	1		1		6.20457	52.73634210206.39063		527977.5
Bejaagd	4/5/2024	Diana, Drenthe	Vos	1		1		6.57823	52.95652235037.90625		552826.4375
Bejaagd	4/4/2024	Hondsrugveld	Vos	2	1	1		6.77868	52.86773248697.67188		543188.3125
Bejaagd en waargenomen vos lichtbak	4/4/2024	Kerspel Dalen	Vos	1	1	0	0	6.64858	52.67370	240314.4375	521438.5
Bejaagd en waargenomen vos lichtbak	4/4/2024	Havelte e.o.	Vos	2	2			6.19496	52.81776	209456.125	537029.0625
Bejaagd en waargenomen vos lichtbak	4/4/2024	De Wieken	Vos	1	1			6.64075	52.70778239719.23438		525221.6875
Bejaagd en waargenomen vos lichtbak	4/4/2024	Artemis	Vos	1		1		6.32654	52.74723	218427.6875	529289.3125
Bejaagd en waargenomen vos lichtbak	4/3/2024	De Wieken	Vos	1	1			6.54393	52.69349233201.59375		523522.125
Bejaagd en waargenomen vos lichtbak	4/3/2024	De Wieken	Vos	1	1			6.51309	52.68161231137.23438522167.59375		
Gevangen en gedood	4/3/2024	't Scholtensveld	Vos	1		1		7.08294	52.83611269265.59375		540108.3125
Bejaagd	3/30/2024	Mars- en Westerstroom	Vos	1	1			6.75238	52.78709	247096.1875	534182.5
Bejaagd	3/29/2024	Diana, Drenthe	Vos	1	1			6.63503	52.97010238828.46875		554402.0625
Bejaagd en waargenomen vos lichtbak	3/29/2024	Drents Diep en Aa	Vos	1	1			6.69654	53.10765242682.89063		569781.0625
Bejaagd	3/29/2024	De Lebbestaok	Vos	1		1		6.50045	53.05046229650.14063		563196.4375
Bejaagd	3/28/2024	De Grensstreek	Vos	1	1			6.92867	52.64085259334.92188518151.84375		
Bejaagd	3/28/2024	De Lebbestaok	Vos	1	1			6.45739	52.97079226894.42188		554287.0625
Bejaagd	3/27/2024	Mars- en Westerstroom	Vos	1	1			6.71309	52.84151	244335	540187.25
Bejaagd en waargenomen vos lichtbak	3/26/2024	Havelte e.o.	Vos	2	1		1	6.22581	52.83482211513.53125		538950.9375
Bejaagd en waargenomen vos lichtbak	3/26/2024	De Wieken	Vos	2		2		6.50034	52.69376230254.21875		523506.6875
Bejaagd en waargenomen vos lichtbak	3/21/2024	De Wieken	Vos	2	2			6.64001	52.70640239672.14063		525066.9375
Bejaagd	3/21/2024	Bargerveld	Vos	1	1			7.02936	52.71899	265951.625	526994.625
Bejaagd	3/20/2024	De Lebbestaok	Vos	1		1		6.44781	52.98246226232.15625		555576.4375
Bejaagd	3/19/2024	Mars- en Westerstroom	Vos	1	1			6.75234	52.78264247102.95313		533687.0625
Bejaagd en waargenomen vos lichtbak	3/19/2024	Artemis	Vos	1		1		6.33809	52.72867219234.89063		527234.125
Bejaagd + inspanning	3/18/2024	De Dalgronden	Vos	1		1		7.00352	52.88378	263795.875	545289.625
Gevangen en gedood	3/16/2024	Drents Diep en Aa	Vos	1		1		6.69421	52.98502242773.79688		556132.9375
Bejaagd	3/15/2024	Mars- en Westerstroom	Vos	1	0	1		6.72253	52.84466244964.14063		540549.75
Bejaagd en waargenomen vos lichtbak	3/14/2024	Drents Diep en Aa	Vos	1	1			6.77886	53.06096248294.78125		564688.125
Vangkooi	3/14/2024	Kerspel Dalen	Vos	1		1		6.80551	52.68064250912.45313522408.28125		
Bejaagd en waargenomen vos lichtbak	3/13/2024	Artemis	Vos	1		1		6.32629	52.73897	218423.0625	528369.375
Bejaagd en waargenomen vos lichtbak	3/13/2024	Drents Diep en Aa	Vos	1		1		6.75758	53.05997246870.79688		564551.0625
Bejaagd	3/12/2024	Hondsrugveld	Vos	1	1			6.79711	52.84495249988.10938		540678.0625
Bejaagd en waargenomen vos lichtbak	3/10/2024	Drents Diep en Aa	Vos	1		1		6.68733	53.10447242072.10938		569416.0625
Bejaagd en waargenomen vos lichtbak	3/9/2024	Drents Diep en Aa	Vos	1	1			6.74650	53.06532	246116.8125	565132.5625
Gevangen en gedood	3/9/2024	Mars- en Westerstroom	Vos	1		1		6.75282	52.75241247198.78125		530324.375
Gevangen en gedood	3/7/2024	Drents Diep en Aa	Vos	1		1		6.69434	52.98498	242782.8125	556128.4375
Vangkooi	3/6/2024	De Lebbestaok	Vos	1	1	0	0	6.51971	53.03358230971.45313		561337.9375
Bejaagd en waargenomen vos lichtbak	3/6/2024	Mars- en Westerstroom	Vos	1	1	0	0	6.83575	52.72290252862.89063		527150.125
Bejaagd en waargenomen vos lichtbak	3/6/2024	Koekange-Ruinerwold	Vos	2	2			6.25999	52.73743	213947.5	528142.125
Bejaagd	3/6/2024	De Grensstreek	Vos	1		1		6.91775	52.67138258523.54688		521531.75
Bejaagd	3/6/2024	't Scholtensveld	Vos	1			1	6.95738	52.78945260918.28125		534725.375
Bejaagd	3/5/2024	Noordenveld	Vos	1			1	6.32795	53.08892218027.60938		567311.1875
Bejaagd	3/4/2024	Mars- en Westerstroom	Vos	1	1			6.79696	52.82951250011.28125		538959.9375
Bejaagd en waargenomen vos lichtbak	3/1/2024	Mars- en Westerstroom	Vos	1	1	0	0	6.82448	52.77564251985.07813		533002.25
Vangkooi	2/29/2024	De Lebbestaok	Vos	1	0	1	0	6.51971	53.03359230971.03125		561338.6875
Bejaagd	2/29/2024	Artemis	Vos	1	1			6.41860	52.73047224670.51563		527509

NaamMaatregel	UitgevoerdOp	WbeName	diersoort	AantalGedood	AantalGedoodMan	AantalGedoodVrouw	AantalGedoodOnbekend	longitude	latitude	X	Y
Bejaagd	2/28/2024	De Dalgronden	Vos	1	1			6.93725	52.93264	259218.78125	550628.3125
Bejaagd	2/28/2024	Koekange-Ruinerwold	Vos	1		1		6.16293	52.75578	207370.71875	530108.8125
Bejaagd	2/27/2024	De Wieken	Vos	1		1		6.48841	52.70728	229424.82813	524997.9375
Bejaagd + inspanning	2/26/2024	Mars- en Westerstroom	Vos	1	1			6.76537	52.74245	248067.03125	529232.1875
Bejaagd	2/26/2024	De Dalgronden	Vos	1	1			6.91356	52.91719	257662.90625	548874.75
Bejaagd	2/24/2024	Mars- en Westerstroom	Vos	1		1		6.73696	52.81864	245990.46875	537672.6875
Bejaagd + inspanning	2/24/2024	De Wieken	Vos	1	1			6.48307	52.70896	229061.09375	525179.875
Bejaagd	2/24/2024	Diana, Drenthe	Vos	1		1		6.44228	52.85282	226071.42188	541145.4375
Bejaagd en waargenomen vos lichtbak	2/24/2024	Drents Diep en Aa	Vos	1	1			6.80308	53.07076	249896.92188	565811.125
Bejaagd en waargenomen vos lichtbak	2/23/2024	Drents Diep en Aa	Vos	1		1		6.74232	53.09557	245773.70313	568492.6875
Bejaagd + inspanning	2/23/2024	Het Groote Veld	Vos	1		1		6.58326	52.73944	235775.84375	528678.5625
Bejaagd	2/23/2024	Hondsrugveld	Vos	2	1	1		6.91472	53.00443	257535.375	558582.5625
Bejaagd	2/21/2024	De Dalgronden	Vos	1	1			6.90111	52.92641	256803.59375	549883.6875
Bejaagd en waargenomen vos lichtbak	2/21/2024	Koekange-Ruinerwold	Vos	1	1			6.24393	52.74388	212854.65625	528846.6875
Bejaagd	2/20/2024	Bargerveld	Vos	1		1		7.02777	52.71931	265843.46875	527028.3125
Bejaagd	2/19/2024	De Lebbestaok	Vos	1	1			6.47991	53.03971	228291.3125	561979
Bejaagd	2/19/2024	Artemis	Vos	1	1			6.48180	52.78445	228848.46875	533577.375
Bejaagd	2/17/2024	Hondsrugveld	Vos	1		1		6.86108	52.95831	254039.5	553376.5
Bejaagd + inspanning	2/17/2024	Noordenveld	Vos	1	1			6.54013	53.13055	232168.4375	572150.625
Bejaagd + inspanning	2/17/2024	Noordenveld	Vos	1		1		6.54261	53.15208	232296.15625	574549
Bejaagd	2/17/2024	Hondsrugveld	Vos	1		1		6.91760	52.97770	257791.73438	555613.3125
Bejaagd + inspanning	2/17/2024	Drents Diep en Aa	Vos	1	1			6.80388	53.06491	249963.85938	565160.5
Bejaagd	2/17/2024	Kerspel Dalen	Vos	1		1		6.76627	52.68630	248247.32813	522985.8125
Bejaagd + inspanning	2/17/2024	Noordenveld	Vos	1		1		6.56406	53.12539	233779.64063	571601.6875
Bejaagd	2/17/2024	Van Echtensmorgenland e.o.	Vos	1	1			6.40757	52.64009	224067.59375	517442.28125
Bejaagd + inspanning	2/17/2024	Drents Diep en Aa	Vos	1		1		6.80226	53.06950	249845.3125	565669.5625
Bejaagd	2/16/2024	Diana, Drenthe	Vos	1	1			6.61219	52.97371	237287.73438	554777
Bejaagd en waargenomen vos lichtbak	2/15/2024	De Wieken	Vos	1		1		6.63708	52.70503	239476.34375	524911.3125
Bejaagd en waargenomen vos lichtbak	2/14/2024	Artemis	Vos	1	1			6.33545	52.74185	219037.34375	528698.5
Bejaagd en waargenomen vos lichtbak	2/14/2024	Drents Diep en Aa	Vos	1	1			6.74651	53.06147	246125.70313	564703.875
Bejaagd en waargenomen vos lichtbak	2/14/2024	Koekange-Ruinerwold	Vos	1	1	0	0	6.26711	52.75023	214411.17188	529571.4375
Bejaagd + inspanning	2/14/2024	De Drie Marken	Vos	5	2	3		6.88584	52.89965	255838.76563	546884.5625
Bejaagd	2/14/2024	De Drie Marken	Vos	1		1		6.83732	52.85600	252671.875	541960.25
Bejaagd en waargenomen vos lichtbak	2/13/2024	Havelte e.o.	Vos	2	1	1		6.24688	52.83348	212934.92188	538819.5625
Bejaagd en waargenomen vos lichtbak	2/13/2024	Kerspel Dalen	Vos	1	0	1	0	6.83543	52.68439	252927.34375	522865.0625
Bejaagd en waargenomen vos lichtbak	2/13/2024	Mars- en Westerstroom	Vos	1	1	0	0	6.83569	52.72167	252862.125	527012.75
Bejaagd	2/12/2024	Noordenveld	Vos	1		1		6.49461	53.11745	229144.10938	570644.875
Bejaagd	2/11/2024	Diana, Drenthe	Vos	1	1			6.62371	52.95634	238094.48438	552857.6875
Bejaagd	2/10/2024	Hondsrugveld	Vos	1		1		6.89688	52.99007	256371.32813	556959.75
Bejaagd	2/10/2024	Bargerveld	Vos	1	1			6.95044	52.72264	260610.9375	527282.0625
Bejaagd	2/10/2024	Noordenveld	Vos	2	2			6.41905	53.15967	224018.45313	575268
Bejaagd	2/10/2024	Diana, Drenthe	Vos	2	1	1		6.43581	52.86738	225612.10938	542759.1875
Bejaagd en waargenomen vos lichtbak	2/10/2024	Drents Diep en Aa	Vos	1		1		6.79007	53.08309	248998.625	567165.625
Bejaagd en waargenomen vos lichtbak	2/10/2024	Drents Diep en Aa	Vos	2	1	1		6.73817	53.09438	245497.60938	568355.6875
Bejaagd en waargenomen vos lichtbak	2/9/2024	Van Echtensmorgenland e.o.	Vos	1		1		6.47435	52.68901	228505.21875	522951.40625
Bejaagd en waargenomen vos lichtbak	2/9/2024	Drents Diep en Aa	Vos	1	1			6.75526	53.05756	246720.39063	564280.1875
Bejaagd	2/8/2024	Artemis	Vos	2	1	1		6.55589	52.83244	233760.07813	538995.5625
Bejaagd en waargenomen vos lichtbak	2/5/2024	Drents Diep en Aa	Vos	1	1			6.77107	53.06448	247765.0625	565070.5
Bejaagd en waargenomen vos lichtbak	2/5/2024	Bargerveld	Vos	1		1		6.84478	52.73906	253436.96875	528960.5625
Bejaagd en waargenomen vos lichtbak	2/5/2024	Mars- en Westerstroom	Vos	1	1			6.82931	52.73468	252401.89063	528452.4375
Bejaagd en waargenomen vos lichtbak	2/3/2024	Drents Diep en Aa	Vos	1	1			6.72176	53.08316	244422.01563	567086.5625
Bejaagd	2/3/2024	Noordenveld	Vos	1		1		6.44254	53.13460	225630.53125	572500.5
Bejaagd	2/3/2024	De Wieken	Vos	1	1			6.55278	52.68007	233824.04688	522038.90625
Bejaagd + inspanning	2/3/2024	Kerspel Dalen	Vos	1		1		6.76634	52.72184	248176.53125	526940.875
Bejaagd	2/3/2024	De Wieken	Vos	1	1			6.55142	52.69313	233708.8125	523490.34375

NaamMaatregel	UitgevoerdOp	WbeName	diersoort	AantalGedood	AantalGedoodMan	AantalGedoodVrouw	AantalGedoodOnbekend	longitude	latitude	X	Y
Bejaagd	2/3/2024	Drents Diep en Aa	Vos	1		1		6.73389	53.07524245251.17188	566220.75	
Bejaagd	2/3/2024	Noordenveld	Vos	1	1			6.52647	53.13325231249.23438	572435.5625	
Bejaagd	2/3/2024	De Grensstreek	Vos	1		1		6.94284	52.67033	260222.875	521451.25
Bejaagd	2/3/2024	Noordenveld	Vos	2	2			6.40156	53.16226222844.26563	575539.375	
Bejaagd	2/2/2024	Mars- en Westerstroom	Vos	1	1			6.75324	52.78839	247151.625	534328.5625
Bejaagd en waargenomen vos lichtbak	2/1/2024	Artemis	Vos	1		1		6.33477	52.73981	218994.5625	528470.75
Bejaagd en waargenomen vos lichtbak	2/1/2024	Kerspel Dalen	Vos	1	0	1	0	6.67207	52.68233241886.14063	522427.71875	
Bejaagd en waargenomen vos lichtbak	2/1/2024	De Wieken	Vos	1	1			6.62222	52.69299238495.21875	523553.875	
Bejaagd en waargenomen vos lichtbak	1/31/2024	Drents Diep en Aa	Vos	1	1			6.75787	53.05098246909.51563	563551.4375	
Bejaagd	1/31/2024	Artemis	Vos	1	1			6.57131	52.77901234896.78125	533067.5	
Bejaagd	1/31/2024	De Grensstreek	Vos	1		1		6.93696	52.65736259856.45313	519999.6875	
Bejaagd	1/31/2024	De Grensstreek	Vos	1		1		6.93829	52.65267259957.40625	519479.96875	
Bejaagd	1/31/2024	Hondsrugveld	Vos	1	1			6.77401	52.90074248312.46875	546855.125	
Bejaagd + inspanning	1/31/2024	Noordenveld	Vos	1	1			6.50688	53.11411229971.23438	570284.8125	
Bejaagd	1/30/2024	Diana, Drenthe	Vos	1	1			6.62686	52.96295	238293.125	553596.875
Bejaagd	1/30/2024	Mars- en Westerstroom	Vos	1		1		6.72238	52.76464245118.89063		531647
Bejaagd	1/27/2024	Bargerveld	Vos	1	1			7.01810	52.71858	265191.625	526931.8125
Bejaagd	1/27/2024	Diana, Drenthe	Vos	2	1	1		6.45180	52.86897226685.90625	542951.625	
Bejaagd	1/27/2024	Mars- en Westerstroom	Vos	1	1			6.65953	52.70880240986.60938	525356.625	
Bejaagd	1/26/2024	Dwingelderveld e.o.	Vos	1		1		6.42121	52.77804224771.01563	532804.125	
Bejaagd	1/26/2024	Dwingelderveld e.o.	Vos	1		1		6.40640	52.77480223776.82813	532429.3125	
Bejaagd en waargenomen vos lichtbak	1/26/2024	Drents Diep en Aa	Vos	1		1		6.75499	53.05956	246698.3125	564501.5
Bejaagd en waargenomen vos lichtbak	1/26/2024	Artemis	Vos	4	3	1		6.37036	52.76454221360.48438	531253.875	
Bejaagd en waargenomen vos lichtbak	1/25/2024	Koekange-Ruinerwold	Vos	1	1	0	0	6.28141	52.71391215426.45313	525542.5	
Bejaagd	1/25/2024	Hondsrugveld	Vos	1	1			6.77063	52.86113248169.76563	542443.0625	
Bejaagd	1/24/2024	Mars- en Westerstroom	Vos	1		1		6.72021	52.76544	244971.0625	531732.75
Bejaagd en waargenomen vos lichtbak	1/23/2024	Havelte e.o.	Vos	1	1			6.24122	52.83464	212551.875	538943.875
Bejaagd	1/23/2024	Artemis	Vos	1	1			6.48863	52.78337229311.03125	533464.25	
Bejaagd	1/23/2024	Diana, Drenthe	Vos	2	1	1		6.48806	52.87774	229112.875	543963.875
Bejaagd	1/22/2024	Drents Diep en Aa	Vos	1	1			6.78507	53.06493248702.90625	565138.6875	
Bejaagd	1/22/2024	Mars- en Westerstroom	Vos	1	1			6.70478	52.75397243952.98438	530437.375	
Bejaagd	1/20/2024	Het Groote Veld	Vos	4	1	3		6.59374	52.81466236343.78125	537059	
Bejaagd	1/20/2024	Hondsrugveld	Vos	1		1		6.74348	52.87679	246308.4375	544151.5625
Bejaagd + inspanning	1/20/2024	De Dalgronden	Vos	1	1			6.96980	52.91675261445.84375	548907.375	
Bejaagd	1/20/2024	De Dalgronden	Vos	2	1	1		6.93960	52.96727259294.17188	554483.5	
Bejaagd	1/20/2024	De Dalgronden	Vos	4	3	1		6.92187	52.94243258161.92188	551695.1875	
Bejaagd	1/20/2024	Bargerveld	Vos	1	1			6.97029	52.69455262020.53125	524186.59375	
Bejaagd	1/20/2024	Artemis	Vos	1	1			6.48465	52.78733229035.51563	533901.0625	
Bejaagd	1/19/2024	De Lebbestaok	Vos	1	1			6.51536	53.05516230642.01563	563735.25	
Bejaagd en waargenomen vos lichtbak	1/19/2024	Drents Diep en Aa	Vos	1		1		6.75070	53.06554246397.90625	565162.4375	
Bejaagd en waargenomen vos lichtbak	1/18/2024	Drents Diep en Aa	Vos	1		1		6.74049	53.07199	245699.8125	565867.3125
Bejaagd en waargenomen vos lichtbak	1/17/2024	Koekange-Ruinerwold	Vos	1	1	0	0	6.23164	52.72285	212052.25	526496.6875
Bejaagd en waargenomen vos lichtbak	1/16/2024	Kerspel Dalen	Vos	1	0	1	0	6.68922	52.68463243040.85938	522703.59375	
Bejaagd	1/16/2024	Bargerveld	Vos	1	1			6.93863	52.72280259813.15625	527283.0625	
Bejaagd	1/16/2024	Hondsrugveld	Vos	1	1			6.77591	52.85596	248536.4375	541875.1875
Bejaagd	1/15/2024	Noordenveld	Vos	1	1			6.59432	53.12960235797.21875		572103.25
Bejaagd	1/15/2024	Artemis	Vos	1	1			6.52388	52.75605	231736.8125	530461.5625
Vangkooi	1/15/2024	Drents Diep en Aa	Vos	1	1			6.58876	53.03574	235598.5625	561652.5625
Vangkooi	1/15/2024	De Lebbestaok	Vos	1	1	0	0	6.51972	53.03358	230971.6875	561337.6875
Kastval	1/13/2024	Noordenveld	Vos	1		1		6.47460	53.19790227669.73438	579576.1875	
Bejaagd en waargenomen vos lichtbak	1/13/2024	Drents Diep en Aa	Vos	1		1		6.77017	53.06618	247701.375	565258.75
Bejaagd	1/13/2024	Koekange-Ruinerwold	Vos	1	1			6.15799	52.76053207031.34375	530634.4375	
Bejaagd	1/13/2024	Van Echtensmorgenland e.o.	Vos	1	1			6.42063	52.69376	224865.8125	523425.65625
Bejaagd	1/13/2024	De Dalgronden	Vos	2	1	1		6.90729	52.96446	257130.4375	554125.5625
Bejaagd	1/13/2024	De Grensstreek	Vos	1	1			6.94223	52.67019260182.54688	521434.46875	

NaamMaatregel	UitgevoerdOp	WbeName	diersoort	AantalGedood	AantalGedoodMan	AantalGedoodVrouw	AantalGedoodOnbekend	longitude	latitude	X	Y
Bejaagd	1/12/2024	De Dalgronden	Vos	2	1	1		6.94346	52.83111259879.59375	539340.5625	
Gevangen en gedood	1/12/2024	De Dalgronden	Vos	1	1			6.92509	52.81657258676.17188	537696.6875	
Bejaagd	1/11/2024	De Wieken	Vos	2	1	1		6.63648	52.70516239436.03125	524924.75	
Bejaagd	1/11/2024	De Dalgronden	Vos	2	1	1		6.93770	52.95161259203.46875	552739.5	
Bejaagd	1/10/2024	Bargerveld	Vos	1		1		6.95249	52.72419260745.92188	527458.25	
Bejaagd	1/10/2024	Diana, Drenthe	Vos	1	1			6.43601	52.86771225624.53125	542796.4375	
Bejaagd	1/10/2024	Drents Diep en Aa	Vos	1		1		6.73384	53.07512 245247.8125	566207.3125	
Bejaagd en waargenomen vos lichtbak	1/9/2024	Havelte e.o.	Vos	1	1			6.23929	52.83840212417.48438	539360.5	
Bejaagd	1/9/2024	Noordenveld	Vos	1		1		6.53864	53.13093232067.64063	572191.0625	
Bejaagd	1/8/2024	Hondsrugveld	Vos	1	1			6.78998	52.84502249507.65625	540676.5	
Bejaagd	1/6/2024	't Scholtensveld	Vos	1	1			7.02463	52.78141265474.59375	533932.5	
Bejaagd + inspanning	1/6/2024	Diana, Drenthe	Vos	2	1	1		6.55201	52.88605233402.51563	544956.3125	
Bejaagd	1/6/2024	De Grensstreek	Vos	1	1			6.96760	52.66679261906.59375	521094.46875	
Bejaagd	1/6/2024	De Grensstreek	Vos	1		1		6.92976	52.66634259347.92188	520988.375	
Bejaagd + inspanning	1/6/2024	Noordenveld	Vos	2	2			6.50691	53.11480229972.35938	570362.625	
Bejaagd	1/6/2024	De Grensstreek	Vos	1	1			6.85733	52.68570254404.98438	523040.53125	
Gevangen en gedood	1/5/2024	Van Echtensmorgenland e.o.	Vos	1		1		6.41357	52.69587224385.34375	523653.78125	
Vangkooi	1/4/2024	Drents Diep en Aa	Vos	1	1			6.60336	53.03927236571.29688	562062.5	
Bejaagd + inspanning	1/4/2024	De Wieken	Vos	2	1	1		6.48280	52.70884229043.67188	525166.125	
Bejaagd en waargenomen vos lichtbak	1/4/2024	Drents Diep en Aa	Vos	2	1	1		6.75033	53.06629246371.46875	565245.3125	
Bejaagd en waargenomen vos lichtbak	1/3/2024	Mars- en Westerstroom	Vos	1	1	0	0	6.83498	52.72400252808.35938	527271.5	
Bejaagd	1/3/2024	De Lebbestaok	Vos	1		1		6.44190	52.98297225834.29688	555627.1875	
Bejaagd	1/2/2024	Drents Diep en Aa	Vos	3	1	2		6.61180	53.03671237142.48438	561787	
Bejaagd	1/2/2024	De Lebbestaok	Vos	1		1		6.49181	53.02037229122.35938	559839	
Bejaagd	12/30/2023	Diana, Drenthe	Vos	1	1			6.57643	52.95663 234916.9375	552836.1875	
Bejaagd	12/30/2023	Noordenveld	Vos	1		1		6.54179	53.15337 232239	574690.875	
Bejaagd	12/30/2023	De Grensstreek	Vos	1	1			6.93745	52.65246259901.28125	519455.625	
Bejaagd	12/30/2023	Noordenveld	Vos	2	1	1		6.56288	53.12704233697.21875	571784.125	
Bejaagd + inspanning	12/30/2023	De Dalgronden	Vos	4	3	1		6.92541	52.94081258403.84375	551520.4375	
Bejaagd	12/30/2023	Drents Diep en Aa	Vos	1		1		6.73344	53.07507 245220.9375	566200.5625	
Bejaagd	12/30/2023	Hondsrugveld	Vos	1	1			6.86595	52.95451254375.48438	552960	
Bejaagd	12/30/2023	Mars- en Westerstroom	Vos	1	1			6.65992	52.70341 241023.5625	524758.5	
Bejaagd	12/30/2023	De Grensstreek	Vos	1		1		6.97383	52.64788 262374.125	518999.5625	
Bejaagd en waargenomen vos lichtbak	12/30/2023	Mars- en Westerstroom	Vos	2	1	1	0	6.82601	52.76406 252114	531715.875	
Bejaagd en waargenomen vos lichtbak	12/29/2023	Drents Diep en Aa	Vos	1	1			6.75451	53.05900246667.14063	564438.9375	
Bejaagd	12/29/2023	De Grensstreek	Vos	1	1			7.04082	52.65060	266900519403.21875	
Bejaagd + inspanning	12/29/2023	Noordenveld	Vos	5	5			6.54323	53.11632232401.17188	570569.9375	
Bejaagd	12/29/2023	Noordenveld	Vos	1	1			6.46690	53.19794 227154.8125	579572.8125	
Bejaagd	12/29/2023	Mars- en Westerstroom	Vos	1	1			6.77826	52.83193 248745.8125	539204.5	
Bejaagd	12/28/2023	Drents Diep en Aa	Vos	1		1		6.62412	53.04014237962.35938	562183.25	
Bejaagd	12/28/2023	Diana, Drenthe	Vos	1	1			6.58365	52.90592235495.54688	547202.25	
Bejaagd	12/28/2023	Drents Diep en Aa	Vos	1	1			6.62390	53.03918237948.89063	562075.9375	
Bejaagd	12/28/2023	Hondsrugveld	Vos	2	2			6.92130	52.98583258021.09375	556522.9375	
Bejaagd	12/28/2023	Hondsrugveld	Vos	1		1		6.94421	52.98216259568.07813	556147.5625	
Bejaagd	12/28/2023	Hondsrugveld	Vos	2	2			6.74019	52.87469246091.71875	543913	
Bejaagd en waargenomen vos lichtbak	12/28/2023	Drents Diep en Aa	Vos	1	1			6.68575	53.10470241965.73438	569439.4375	
Bejaagd en waargenomen vos lichtbak	12/28/2023	Havelte e.o.	Vos	1		1		6.24518	52.83347212820.67188	538816.1875	
Bejaagd en waargenomen vos lichtbak	12/27/2023	Drents Diep en Aa	Vos	1		1		6.75037	53.06742246371.46875	565370.4375	
Bejaagd	12/27/2023	Van Echtensmorgenland e.o.	Vos	1		1		6.44470	52.62006226612.82813	515249.8125	
Bejaagd	12/27/2023	Hondsrugveld	Vos	1		1		6.75583	52.92922 247029.125	550000.4375	
Bejaagd	12/27/2023	Noordenveld	Vos	2	1	1		6.47967	53.15030228088.78125	574284.6875	
Bejaagd	12/24/2023	Noordenveld	Vos	5	2	3		6.56513	53.07640233940.21875	566151.25	
Bejaagd	12/23/2023	Noordenveld	Vos	2	1	1		6.37973	53.13756 221422.5	572769.9375	
Vangkooi	12/23/2023	Drents Diep en Aa	Vos	1		1		6.60183	53.04189236463.76563	562351.4375	
Gevangen en gedood	12/23/2023	Hondsrugveld	Vos	1	1			6.75016	52.92693 246652.8125	549737.875	

NaamMaatregel	UitgevoerdOp	WbeName	diersoort	AantalGedood	AantalGedoodMan	AantalGedoodVrouw	AantalGedoodOnbekend	longitude	latitude	X	Y
Bejaagd	12/23/2023	De Dalgronden	Vos	1	1			6.93971	52.97040259294.17188	554832.9375	
Bejaagd	12/23/2023	Hondsrugveld	Vos	1	1			6.92200	52.97580258091.73438	555408.3125	
Bejaagd	12/23/2023	Hondsrugveld	Vos	1	1			6.76562	52.91340247721.26563	548253.25	
Bejaagd	12/23/2023	Hondsrugveld	Vos	2		2		6.85313	53.02668253350.71875	560972.875	
Bejaagd	12/22/2023	Diever-Smilde e.o.	Vos	1	1			6.37905	52.89248	221751.3125	545497.9375
Bejaagd	12/22/2023	Noordenveld	Vos	1		1		6.47442	53.19738227658.65625	579518.5625	
Bejaagd en waargenomen vos lichtbak	12/22/2023	Drents Diep en Aa	Vos	1	1			6.74550	53.07124246037.54688	565789.8125	
Vangkooi	12/22/2023	Drents Diep en Aa	Vos	1		1		6.61360	53.03996	237256.75	562150.5625
Bejaagd	12/21/2023	Hondsrugveld	Vos	1	1			6.68932	52.91183242592.57813	547983	
Bejaagd	12/20/2023	Diana, Drenthe	Vos	2	1	1		6.58457	52.95583235465.45313	552756.75	
Bejaagd	12/20/2023	Noordenveld	Vos	1	1			6.60685	53.10953236673.28125	569884.0625	
Bejaagd	12/20/2023	De Dalgronden	Vos	3	1	2		6.97027	52.96197261367.32813	553939	
Bejaagd	12/20/2023	Noordenveld	Vos	1	1			6.46655	53.19824	227131.125	579605.9375
Bejaagd	12/19/2023	De Grensstreek	Vos	1	1			6.91077	52.66282	258071.875	520569.3125
Bejaagd en waargenomen vos lichtbak	12/19/2023	Havelte e.o.	Vos	1	1			6.24240	52.82654212642.59375	538043.375	
Bejaagd	12/18/2023	Diana, Drenthe	Vos	1	1			6.61908	52.95862237778.64063	553106.3125	
Bejaagd	12/17/2023	Noordenveld	Vos	1			1	6.53846	53.13251232053.09375	572366.3125	
Bejaagd	12/16/2023	Van Echtensmorgenland e.o.	Vos	1	1			6.50532	52.63072	230699.375	516497.125
Bejaagd	12/16/2023	De Wieken	Vos	1		1		6.48843	52.70624	229428.25	524882.3125
Bejaagd	12/16/2023	De Wieken	Vos	1	1			6.48088	52.70896228913.65625	525177.1875	
Bejaagd	12/16/2023	Noordenveld	Vos	2	2			6.51715	53.11659	230654.5625	570572.0625
Bejaagd + inspanning + weersomstandigheden	12/16/2023	De Dalgronden	Vos	1	1			6.96263	52.89619261013.84375	546609.75	
Bejaagd	12/16/2023	Vledder e.o.	Vos	1	1			6.26444	52.86331214077.98438	542152.25	
Bejaagd	12/16/2023	Bargerveld	Vos	1	1			6.88490	52.72834	256170.8125	527822.4375
Bejaagd	12/16/2023	Noordenveld	Vos	2	1	1		6.49740	53.10431	229353.5625	569185.125
Bejaagd en waargenomen vos lichtbak	12/16/2023	Drents Diep en Aa	Vos	1		1		6.69160	53.10139242364.48438	569078.75	
Bejaagd en waargenomen vos lichtbak	12/16/2023	Drents Diep en Aa	Vos	1		1		6.77553	53.07552248040.42188	566304.3125	
Bejaagd	12/16/2023	Noordenveld	Vos	1		1		6.55069	53.10497232920.79688	569314.5625	
Bejaagd en waargenomen vos lichtbak	12/15/2023	Kerspel Dalen	Vos	1	1	0	0	6.69869	52.69794243654.39063524196.78125		
Bejaagd en waargenomen vos lichtbak	12/15/2023	Drents Diep en Aa	Vos	1		1		6.74265	53.09313245800.42188	568221.75	
Bejaagd en waargenomen vos lichtbak	12/15/2023	Mars- en Westerstroom	Vos	1	1			6.67985	52.71830	242340.6875	526438.5
Bejaagd	12/15/2023	Havelte e.o.	Vos	18	9	6	3	6.30323	52.83163	216734.875	538660.25
Bejaagd	12/15/2023	Artemis	Vos	5			5	6.54260	52.78759232944.23438	533991.25	
Bejaagd	12/14/2023	Hondsrugveld	Vos	4	3	1		6.90189	53.00650256669.10938	558795.625	
Bejaagd	12/14/2023	Drents Diep en Aa	Vos	1		1		6.73379	53.07515245244.45313	566210.6875	
Bejaagd + inspanning	12/13/2023	Het Groote Veld	Vos	1	1			6.64354	52.80985	239710.3125	536581.75
Bejaagd en waargenomen vos lichtbak	12/13/2023	Koekange-Ruinerwold	Vos	1	1	0	0	6.27649	52.75389215039.54688	529987.0625	
Bejaagd en waargenomen vos lichtbak	12/13/2023	Kerspel Dalen	Vos	1	1	0	0	6.83571	52.68674252940.78125523127.15625		
Bejaagd	12/11/2023	Van Echtensmorgenland e.o.	Vos	1		1		6.41407	52.64197224504.40625	517657.25	
Bejaagd en waargenomen vos lichtbak	12/9/2023	Drents Diep en Aa	Vos	1	1			6.76034	53.07824	247017.25	566587.875
Bejaagd en waargenomen vos lichtbak	12/9/2023	Drents Diep en Aa	Vos	2	1	1		6.77892	53.06021248300.76563	564605.125	
Bejaagd en waargenomen vos lichtbak	12/9/2023	Drents Diep en Aa	Vos	1	1			6.70062	53.09366242983.92188	568229.0625	
Bejaagd	12/9/2023	't Scholtensveld	Vos	1	1			7.00973	52.79448	264437.125	535363.25
Bejaagd en waargenomen vos lichtbak	12/7/2023	Koekange-Ruinerwold	Vos	1	1			6.23101	52.71974212013.60938	526150.625	
Bejaagd en waargenomen vos lichtbak	12/7/2023	Koekange-Ruinerwold	Vos	0	0	0	0	6.29896	52.71677	216608.625	525875.4375
Bejaagd en waargenomen vos lichtbak	12/6/2023	Artemis	Vos	1	1			6.33496	52.72773219024.96875	527126.375	
Bejaagd	12/6/2023	Vledder e.o.	Vos	1	1			6.21536	52.84624	210794.875	540214.5
Bejaagd	12/6/2023	Diana, Drenthe	Vos	1	1			6.62788	52.96412238359.92188	553727.9375	
Bejaagd	12/4/2023	De Dalgronden	Vos	1		1		6.94100	52.82976259717.53125	539186.375	
Bejaagd	12/4/2023	Hondsrugveld	Vos	1	1			6.77488	52.85655248465.45313	541939.0625	
Bejaagd	12/2/2023	Noordenveld	Vos	1			1	6.60461	53.05331236628.57813	563626.5625	
Bejaagd	12/2/2023	Hondsrugveld	Vos	1		1		6.94209	52.98098259428.64063	556013.125	
Bejaagd	12/2/2023	Noordenveld	Vos	1	1			6.49948	53.09686229505.57813	568358.5	
Bejaagd	12/2/2023	De Lebbestaok	Vos	1	1			6.48274	52.99763228552.10938	557299.875	
Bejaagd	12/2/2023	't Scholtensveld	Vos	1	1			6.96956	52.79173261734.32813	534997.4375	

NaamMaatregel	UitgevoerdOp	WbeName	diersoort	AantalGedood	AantalGedoodMan	AantalGedoodVrouw	AantalGedoodOnbekend	longitude	latitude	X	Y
Bejaagd	12/2/2023	Hondsrugveld	Vos	1		1		6.82738	53.02213251633.73438	560432.125	
Kastval	12/2/2023	De Dalgronden	Vos	1		1		7.03904	52.81808266353.28125	538034.375	
Bejaagd	12/2/2023	Noordenveld	Vos	1			1	6.53971	53.13017232140.65625	572106.8125	
Bejaagd	12/2/2023	Hondsrugveld	Vos	1		1		6.85231	53.00394253347.32813	558442.25	
Bejaagd	12/1/2023	Artemis	Vos	1		1		6.55501	52.83686233692.90625	539487.1875	
Vangkooi	12/1/2023	Drents Diep en Aa	Vos	1		1		6.61677	53.03159237485.21875	561222.5	
Bejaagd	12/1/2023	Noordenveld	Vos	1			1	6.53816	53.13218232033.79688	572328.875	
Bejaagd	12/1/2023	Noordenveld	Vos	1	1			6.40075	53.08654222908.92188	567112.5625	
Bejaagd en waargenomen vos lichtbak	12/1/2023	Drents Diep en Aa	Vos	1		1		6.75819	53.06934246892.10938	565594.875	
Bejaagd	11/30/2023	De Dalgronden	Vos	2	1	1		6.90061	52.92642	256770	549883.6875
Bejaagd + inspanning	11/29/2023	Het Groote Veld	Vos	1		1		6.63975	52.81434239446.54688	537077	
Bejaagd + inspanning	11/29/2023	Het Groote Veld	Vos	1		1		6.63930	52.81062239423.03125	536662.1875	
Bejaagd en waargenomen vos lichtbak	11/29/2023	Drents Diep en Aa	Vos	1	1			6.74173	53.06678245794.29688	565288.25	
Bejaagd	11/29/2023	Hondsrugveld	Vos	3	2	1		6.86613	53.03473	254204.9375	561886.4375
Bejaagd en waargenomen vos lichtbak	11/28/2023	Mars- en Westerstroom	Vos	1	1	0	0	6.81821	52.72378251676.04688	527224.4375	
Bejaagd	11/25/2023	Noordenveld	Vos	2	1	1		6.49593	53.08531	229287.375	567069
Bejaagd	11/25/2023	De Grensstreek	Vos	1		1		6.89597	52.67363	257045.5625	521751.5
Bejaagd	11/25/2023	Artemis	Vos	1		1		6.56311	52.82462234260.71875	538133.6875	
Bejaagd	11/25/2023	De Grensstreek	Vos	1		1		6.91674	52.64305258522.20313	518379.125	
Bejaagd	11/24/2023	De Dalgronden	Vos	1	1			6.99146	52.87396263008.28125	544178.5625	
Vangkooi	11/22/2023	Drents Diep en Aa	Vos	1	1			6.60584	53.04196236732.57813	562364.875	
Bejaagd en waargenomen vos lichtbak	11/21/2023	Koekange-Ruinerwold	Vos	1	1	0	0	6.28266	52.72227	215499.8125	526473.5625
Bejaagd en waargenomen vos lichtbak	11/20/2023	Mars- en Westerstroom	Vos	1	1			6.77995	52.75056249034.09375	530152.75	
Bejaagd	11/18/2023	't Scholtensveld	Vos	1		1		6.97868	52.76121262424.46875	531614.9375	
Bejaagd en waargenomen vos lichtbak	11/16/2023	De Wieken	Vos	1	1			6.63655	52.70757239436.03125	525193.5625	
Bejaagd en waargenomen vos lichtbak	11/15/2023	Kerspel Dalen	Vos	1	1	0	0	6.84778	52.68814253753.90625	523298.53125	
Bejaagd	11/15/2023	Het Groote Veld	Vos	2	2			6.56911	52.77657234752.51563	532793.125	
Bejaagd	11/15/2023	Vledder e.o.	Vos	1		1		6.21479	52.84788210754.54688	540395.9375	
Bejaagd	11/14/2023	Diana, Drenthe	Vos	1	1			6.61114	52.97438237215.48438	554850.9375	
Bejaagd	11/13/2023	Van Echtensmorgenland e.o.	Vos	1		1		6.41114	52.64631	224299.4375	518137.71875
Bejaagd	11/13/2023	Koekange-Ruinerwold	Vos	1		1		6.15719	52.70104	207047.9375	524014
Bejaagd	11/13/2023	Artemis	Vos	1	1			6.57364	52.78780235037.89063	534048.625	
Bejaagd + inspanning	11/13/2023	Mars- en Westerstroom	Vos	1		1		6.76582	52.77351248031.98438	532688.75	
Bejaagd	11/11/2023	Artemis	Vos	1	1			6.39610	52.69896223199.98438	523981.25	
Bejaagd	11/11/2023	Artemis	Vos	2	1	1		6.54191	52.85566232776.98438	541563.5	
Bejaagd en waargenomen vos lichtbak	11/10/2023	Kerspel Dalen	Vos	2	1	1	0	6.83601	52.68375252967.65625	522794.53125	
Bejaagd en waargenomen vos lichtbak	11/10/2023	Mars- en Westerstroom	Vos	1	0	1	0	6.81909	52.72486251733.17188	527345.4375	
Bejaagd en waargenomen vos lichtbak	11/10/2023	Drents Diep en Aa	Vos	1	1			6.74294	53.07364	245860.75	566054
Bejaagd + inspanning + weersomstandigheden	11/9/2023	De Wieken	Vos	1	1			6.62295	52.69069238548.98438	523298.5	
Bejaagd	11/9/2023	Hondsrugveld	Vos	1	1			6.85452	53.02562253447.04688	560856.4375	
Bejaagd	11/8/2023	Mars- en Westerstroom	Vos	1		1		6.82957	52.72286252445.48438	527137.125	
Bejaagd	11/7/2023	Koekange-Ruinerwold	Vos	1		1		6.17651	52.76101208281.26563	530701.625	
Bejaagd met restlicht	11/7/2023	Van Echtensmorgenland e.o.	Vos	4		1	3	6.50893	52.63154230942.71875	516592	
Bejaagd en waargenomen vos lichtbak	11/7/2023	Kerspel Dalen	Vos	1	1			6.80731	52.71267250964.53125	525973.25	
Bejaagd	11/7/2023	Hondsrugveld	Vos	1		1		6.77566	52.84658	248539.5625	540831.375
Bejaagd met restlicht	11/6/2023	Van Echtensmorgenland e.o.	Vos	3	1		2	6.50424	52.65387	230586.5625	519071.6875
Bejaagd	11/6/2023	Drents Diep en Aa	Vos	1	1			6.74302	53.07274	245868.1875	565953.5625
Bejaagd + inspanning + weersomstandigheden	11/4/2023	De Wieken	Vos	1	1			6.57320	52.67194235219.92188	521156.96875	
Bejaagd	11/4/2023	De Dalgronden	Vos	1		1		6.93470	52.91804	259082.5625	548999.625
Bejaagd en waargenomen vos lichtbak	11/3/2023	Drents Diep en Aa	Vos	1	1			6.75534	53.05969246720.90625	564517.5625	
Bejaagd en waargenomen vos lichtbak	11/3/2023	Drents Diep en Aa	Vos	1		1		6.69459	53.10503242557.45313	569487	
Bejaagd en waargenomen vos lichtbak	11/3/2023	Drents Diep en Aa	Vos	1		1		6.70329	53.09499243160.17188	568379.625	
Bejaagd	11/2/2023	Dwingelderveld e.o.	Vos	1	1			6.34525	52.76931219658.42188	531762	
Bejaagd + inspanning	11/2/2023	Mars- en Westerstroom	Vos	2	1	1		6.82302	52.72330252001.96875	527177.4375	
Bejaagd	11/2/2023	Drents Diep en Aa	Vos	1		1		6.73731	53.07212245486.35938	565877.5625	

NaamMaatregel	UitgevoerdOp	WbeName	diersoort	AantalGedood	AantalGedoodMan	AantalGedoodVrouw	AantalGedoodOnbekend	longitude	latitude	X	Y
Bejaagd	11/2/2023	Drents Diep en Aa	Vos	1	1			6.73837	53.07396	245553.57813	566083
Bejaagd	11/1/2023	Van Echtensmorgenland e.o.	Vos	1	1			6.44414	52.61787	226578.59375	515006
Bejaagd en waargenomen vos lichtbak	11/1/2023	Kerspel Dalen	Vos	1	1	0	0	6.78732	52.67788	249688.32813	522076.09375
Bejaagd	10/31/2023	Diana, Drenthe	Vos	2	1	1		6.58459	52.95415	235469.46875	552570.125
Bejaagd	10/28/2023	Noordenveld	Vos	1			1	6.56369	53.12705	233751.76563	571785.75
Bejaagd	10/28/2023	Noordenveld	Vos	1			1	6.55411	53.12915	233106.67188	572009.8125
Vangkooi	10/28/2023	Drents Diep en Aa	Vos	1	1			6.59908	53.04408	236275.65625	562592.875
Bejaagd	10/28/2023	De Grensstreek	Vos	1		1		6.91825	52.64256	258625.51563	518326.59375
Bejaagd	10/28/2023	Het Groote Veld	Vos	1		1		6.63547	52.81788	239150.60938	537465.375
Bejaagd	10/26/2023	Bargerveld	Vos	1	1			6.84185	52.75925	253193.48438	531202.125
Bejaagd + inspanning	10/26/2023	Het Groote Veld	Vos	1	1			6.63976	52.81095	239453.25	536699.1875
Bejaagd + inspanning	10/26/2023	Havelte e.o.	Vos	2	2			6.14491	52.85663	206036.3125	541318.1875
Vangkooi	10/26/2023	Drents Diep en Aa	Vos	1		1		6.59918	53.04408	236282.32813	562593.375
Bejaagd	10/23/2023	Van Echtensmorgenland e.o.	Vos	1	1			6.40119	52.64099	223634.15625	517536.28125
Bejaagd	10/23/2023	De Lebbestaok	Vos	1			1	6.55533	53.06170	233309.85938	564504.6875
Bejaagd	10/21/2023	Havelte e.o.	Vos	3	1	2		6.30402	52.83968	216777.0625	539555.875
Bejaagd	10/21/2023	Havelte e.o.	Vos	1	1			6.26459	52.83686	214124.26563	539209.5625
Bejaagd	10/20/2023	Artemis	Vos	3	2	1		6.54477	52.79079	233085.51563	534348.875
Bejaagd	10/17/2023	De Wieken	Vos	1	1			6.48052	52.70883	228889.5625	525162.8125
Bejaagd + inspanning	10/17/2023	Noordenveld	Vos	1		1		6.46867	53.13580	227376.60938	572660.0625
Bejaagd	10/16/2023	Kerspel Dalen	Vos	2	1	1		6.83515	52.68355	252910.53125	522771
Bejaagd	10/16/2023	Hondsrugveld	Vos	1		1		6.77704	52.83511	248656.65625	539556.4375
Bejaagd	10/16/2023	Diana, Drenthe	Vos	3	2	1		6.42866	52.88963	225094.90625	545228.0625
Bejaagd	10/14/2023	Van Echtensmorgenland e.o.	Vos	1	1			6.41449	52.69477	224449.17188	523532.84375
Bejaagd	10/12/2023	Hondsrugveld	Vos	1		1		6.86285	53.00050	254062.39063	558073.5625
Bejaagd	10/11/2023	De Grensstreek	Vos	1	1			6.92610	52.64339	259154.5	518430.4375
Bejaagd	10/10/2023	't Scholtensveld	Vos	1		1		7.06875	52.81961	268352.0625	538250.5
Bejaagd + inspanning	10/10/2023	Drents Diep en Aa	Vos	3	2	1		6.75353	53.02942	246663.90625	561146.4375
Bejaagd	10/10/2023	De Grensstreek	Vos	1	1			6.93273	52.65316	259580.03125	519527.1875
Bejaagd	10/10/2023	De Lebbestaok	Vos	1	1			6.44088	52.98481	225762.85938	555830.8125
Bejaagd	10/7/2023	Mars- en Westerstroom	Vos	1	1			6.73750	52.81981	246024.57813	537803.5625
Bejaagd	10/7/2023	Mars- en Westerstroom	Vos	1	1			6.75870	52.81232	247469.35938	536997.375
Bejaagd	10/7/2023	't Scholtensveld	Vos	1		1		7.06529	52.75659	268281.6875	531233.6875
Bejaagd	10/6/2023	Noordenveld	Vos	1			1	6.54445	53.15268	232417.875	574616.8125
Bejaagd	10/6/2023	De Lebbestaok	Vos	2		2		6.50028	53.03335	229668.23438	561292.125
Bejaagd	10/6/2023	Drents Diep en Aa	Vos	1	0	1	0	6.77502	53.04441	248073.0625	562842.75
Bejaagd	10/5/2023	Vledder e.o.	Vos	2		1	1	6.23307	52.85743	211973.03125	541473.625
Bejaagd	10/5/2023	Vledder e.o.	Vos	2	1		1	6.25142	52.85981	213206.125	541752.625
Bejaagd	10/4/2023	Kerspel Dalen	Vos	1	1			6.70285	52.66959	243993.42188	521047.125
Bejaagd	10/2/2023	Noordenveld	Vos	1			1	6.55617	53.15516	233197.40625	574905.4375
Bejaagd	10/2/2023	Artemis	Vos	2	1	1		6.56262	52.82499	234227.10938	538174