LET OP!

ONDERSTAANDE DOCUMENTEN BEVATTEN FOTO'S DIE ALS SCHOKKEND ERVAREN KUNNEN WORDEN


1000
356633


WENR223338
TKW 122827
X:52.808579 Y:6.200662
12-3-2023 WAPSERVEEN

1001

356634



1002 356635

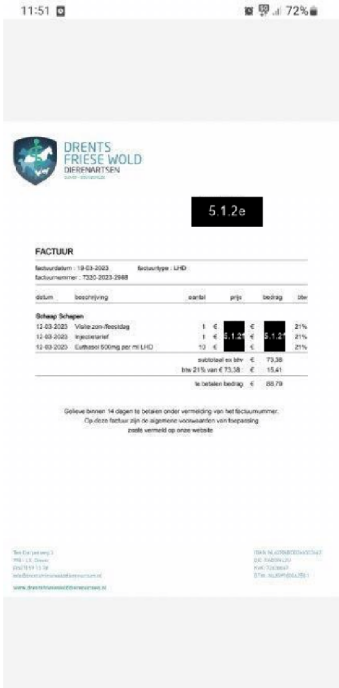
11:51 72%

DRENTS FRIESE WOLD DIERENARTSEN

5.1.2e

FACTUUR

factuurdatum : 19-03-2023 factuurtype : LHD
factuurnummer : 7320-2023-2988

datum	beschrijving	aantal	prijs	bedrag	btw
Schaap Schapen					
12-03-2020	Visite-zorn-/feestdag	1	€ 5.1.2e	€ 5.1.2e	21%
12-03-2020	Injectieretief	1	€	€	21%
12-03-2020	Euthanasie 90/mg per ml LHD	10	€	€	21%
		subtotaal ex btw		€ 73,38	
		btw 21% van € 73,38		€ 15,41	
		te betalen bedrag		€ 88,79	

Gelieve binnen 14 dagen te betalen onder vermelding van het factuurnummer.
Op deze factuur zijn de algemene voorwaarden van toepassing
zoals vermeld op onze website

1003

356636



1004 356637

1005

356638



1006

356639


1007
356640



1008

356641



1009 356642



1010 356643



1011

356644

Schade aan vee

Bezoekrapport

in opdracht van BIJ12

Wiberg Taxaties BV
Hogeweg 37
8278 BB Kamperveen
085 - 4019 835
info@wibergtaxaties.nl

Zaaknummer	TKW 122827

Rapportdatum	12-3-2023

Veehouder / eigenaar	
Naam	Schademelder 21
Adres	5.1.2e
Postcode	5.1.2e
Woonplaats	5.1.2e
Telefoon	5.1.2e
E-mail	5.1.2e @hotmail.com

Vindplaats	
X - coördinaat	52.808579
Y - coördinaat	6.200662
Locatieaanduiding	v.Helomaweg Wapserveen
Postcode	8351 HT
Gemeente	Westerveld
Typering locatie	Open weiland

1e taxateur	2e taxateur
5.1.2e	

Contact veehouder / eigenaar
Meegegaan

Beschrijving gebeurtenis

Schapenhouder kwam 's ochtends bij zijn schapen en ontdekte dat er 1 dood lag en gewonde. Ook nog 1 vermist

Opdracht	datum	tijd
Constatering schade	12-3-2023	09.00
Ontvangst melding	12-3-2023	10.40
Opname	12-3-2023	11.25
DNA opgestuurd	13-3-2023	17.00

Vastgestelde schade — Aantal dieren

Diersoort	dood	geëuthanaseerd	gewond	vermist	Totaal
Schaap	1	1		1	3
Totaal / categorie	**1**	**1**	**0**	**1**	**3**

Bevindingen		Toelichting
Geschat moment van predatie	12-mrt	vroege ochtend
Kadavers afgedekt ?	nee	
Veldsectie mogelijk ?	ja	
Dieren aangeraakt ?	ja	alleen het gewonde schaap in veekar geladen, dode dier laten liggen
Dieren verplaatst ?	ja	alleen het gewonde schaap in veekar geladen, dode dier laten liggen

Sporen

Afstand tussen hoektanden	4,5 cm	*Sleepspoor aanwezig?*	nee
Krabsporen aanwezig?	nee	*Versleping van lichaamsdelen?*	nee
Medebenutting geconstateerd?	nee	*en*	
Verwondingen / vraatbeeld(en) aan slachtoffer(s)	keelbeet		
	verspreide bijtwonden		
	grote vleeswond		

Toegangsweg van wolf	onbekend	*Locatie-aanduiding*	onbekend
Waargenomen omgevingssporen	geen		

Visueel oordeel van taxateur inzake de vermoedelijke predator

Wolf	Waarschijnlijk	gezien keelbeet en neus met kracht afgebeten van gewonde dier

Afrastering

Type	Schrikdraad koord (kunststof)	*Draad-afstand*	20 cm
Aantal draden	2	*Voltage*	1300 Volt
Hoogte (cm)	50	*Wolfwerend?*	nee
Toelichting			

DNA bemonstering		Nummer	Omschrijving	DNA bemonstering		Nummer	Omschrijving
1.	*WENR-nummer:*	222848	DNA-swab	4.	*WENR-nummer:*	223338	bloedwol/-haar
2.	*WENR-nummer:*	222808	DNA-swab	5.	*WENR-nummer:*		
3.	*WENR-nummer:*	222951	DNA-swab	6.	*WENR-nummer:*		

Schade aan vee

Toelichting bij bezoekrapport

in opdracht van BIJ12

Wiberg Taxaties BV
Hogeweg 37
8278 BB Kamperveen
085 - 4019 835
info@wibergtaxaties.nl

Zaaknummer	TKW 122827

Rapportdatum	12-3-2023

Veehouder / eigenaar	
Naam	Schademelder 21
Adres	5.1.2e
Postcode	5.1.2e
Woonplaats	5.1.2e

Behandelaar	
1e taxateur	5.1.2e
2e taxateur	

Eventuele nadere toelichting van taxateur bij uitgevoerde veldbezoek

1. Verklaringen van de veehouder

2. Evt. aanvullende toelichting op visueel oordeel aangaande de predator

Het gewonde dier is ter plaatse door dierenarts geeuthanaseerd.

3. Bijzonderheden rond gedode of gewonde dieren, en/of de taxatie daarvan

4. Bijzonderheden rond beoordeling wolfwerendheid raster of wijzigingen aan het raster

5. Bijzonderheden rond DNA-afname

6. Vermelding van omstandigheden die een goede veldopname belemmeren

7. Overige relevante omstandigheden

Schade aan vee

Taxatierapport

in opdracht van BIJ12

Wiberg Taxaties BV
Hogeweg 37
8278 BB Kamperveen
085 - 4019 835
info@wibergtaxaties.nl

Zaaknummer	TKW 122827	Rapportdatum	24-5-2023

Veehouder / eigenaar	
Naam	Schademelder 21
Adres	5.1.2e
Postcode	5.1.2e
Woonplaats	5.1.2e
Telefoon	5.1.2e
E-mail	5.1.2e @hotmail.com
BRS/UBN-nummer	UBN 6319991
Bedrijfsmatig of hobbymatig	Bedrijfsmatig
IBAN-nummer	5.1.2e
Tenaamstelling bankrekening	5.1.2e

Behandelaar	
1e taxateur	5.1.2e
2e taxateur	

Relevante ontwikkelingen na veldopname

op maandag 13 maart is nog dood dier in sloot langs houtsingel gevonden.

Oormerk-registratie

Diersoort	Nrs. dode dieren	Nrs. gewonde dieren	Nrs. vermiste dieren
Schaap	75183 - 84487 - 23769		
Toelichting bij eventueel ontbrekende oormerken			

Taxatie SCHAPEN

Specificatie gedode dieren

	ras- of typeaanduiding	geslacht	leeftijd	stamboek ? *)	correctie **)	zwoeger-vrij ?	dubbel ARR ?	drachtig ?	aantal dieren
a	Texelaar	vrouw	1-5 jaar	nee	ja	nee	nee	nee	2
b	Texelaar, Blauwe	vrouw	1-5 jaar	nee	ja	nee	nee	ja	1
c									
d									
e									

Schadeberekening (bedragen excl. BTW)

	Basisprijs	toeslagen: stamboek *)	correctie **)	zwoegervrij	dubbel ARR	drachtig	aantal dieren	schade bedrag	Totaal
a	€ 150,00	€ -	€ 50,00	€ -	€ -	€ -	2	€ 400,00	
b	€ 150,00	€ -	€ 50,00	€ -	€ -	€ 40,00	1	€ 240,00	
c									€ 640,00
d									
e									

*) *Raszuiver en geregistreerd bij een Europees of Brits stamboek* **) *Prijscorrecties conform specificatieblad*

Taxatie OVERIGE (LANDBOUW) HUISDIEREN (bedragen excl. BTW)

Specificatie gedode dieren

diersoort	geslacht	leeftijd	drachtig	stamboek	correctie **)	prijs / dier	aantal dieren	schade bedrag
								€ -
								€ -
Totaal								€ -

Overige kosten

Specificatie	bedrag excl. BTW	BTW bedrag	toelichting
Destructiekosten	€ 33,63		excl. BTW
Kosten dierenarts	€ 73,38		excl. BTW

Totalisatie (bedragen excl. BTW) € 747,01

Totalisatie (bedragen incl. BTW) niet van toepassing

Schade aan vee

Specificatie correctiebedragen

in opdracht van BIJ12

Wiberg Taxaties BV
Hogeweg 37
8278 BB Kamperveen
085 - 4019 835
info@wibergtaxaties.nl

Zaaknummer	TKW 122827

Rapportdatum	24-5-2023

Veehouder / eigenaar	
Naam	Schademelder 21
Adres	5.1.2e
Postcode	5.1.2e
Woonplaats	5.1.2e

Behandelaar	
1e taxateur	5.1.2e
2e taxateur	

SCHAPEN: toegepaste correctiebedragen (bedragen excl. BTW)

	1. Correcties voor ras	Rastype	Leeftijd	Correctiebedrag / dier
a	Texelaar	vleestype	> 1 jaar of gelamd	€ 50,00
b	Texelaar, Blauwe	vleestype	> 1 jaar of gelamd	€ 50,00
c				€ -
d				€ -
e				€ -

	2. Correcties voor stamboek	Geslacht	Ras	Bandbreedte correctiebedrag	Getaxeerd correctiebedrag / dier
a					
b					
c					
d					
e					

	3. Correcties voor marktwaarde of andere reden	Geslacht	Ras	Getaxeerd correctiebedrag / dier
a				
b				
c				
d				
e				

Toelichting op getaxeerde correcties

OVERIGE LANDBOUWHUISDIEREN: toelichting / onderbouwing prijsbepaling (bedragen excl. BTW)

Diersoort	Toelichting
	.
	.

OVERIGE KOSTEN: toelichting / onderbouwing

Kostensoort	Toelichting
Destructiekosten	
Kosten dierenarts	

Schade aan vee
Bevestiging Taxatie

in opdracht van BIJ12

Wiberg Taxaties BV
Hogeweg 37
8278 BB Kamperveen
085 - 4019 835
info@wibergtaxaties.nl

Zaaknummer	TKW 122827

Rapportdatum	24-5-2023

Veehouder / eigenaar	
Naam	Schademelder 21
Adres	5.1.2e
Postcode	5.1.2e
Woonplaats	5.1.2e
Telefoon	5.1.2e
E-mail	5.1.2e @hotmail.com
BRS/UBN-nummer	UBN 6319991
IBAN-nummer	5.1.2e

Behandelaar	
1e taxateur	5.1.2e
2e taxateur	

Relevante ontwikkelingen na veldopname

op maandag 13 maart is nog dood dier in sloot langs houtsingel gevonden.

Oormerk-registratie

Diersoort	dode dieren	gewonde dieren	vermiste dieren
Schaap	75183 - 84487 - 23769		
Toelichting bij eventueel ontbrekende oormerken			

Taxatie SCHAPEN

Specificatie gedode dieren								
ras- of typeaanduiding	geslacht	leeftijd	stamboek ? *)	correctie **) toegepast?	zwoeger-vrij ?	dubbel ARR ?	drachtig ?	aantal dieren
Texelaar	vrouw	1-5 jaar	nee	ja	nee	nee	nee	2
Texelaar, Blauwe	vrouw	1-5 jaar	nee	ja	nee	nee	ja	1

*) *Raszuiver en geregistreerd bij een Europees of Brits stamboek* **) *Prijscorrecties voor ras en/of stamboek*

Taxatie OVERIGE (LANDBOUW) HUISDIEREN

Specificatie gedode dieren						aantal dieren
diersoort	geslacht	leeftijd	drachtig	stamboek	correctie **)	

Overige kosten

Specificatie	van toepassing?	Toelichting
Destructiekosten	ja	excl. BTW
Kosten dierenarts	ja	excl. BTW

1012 356645



1013

356646



1014

356647

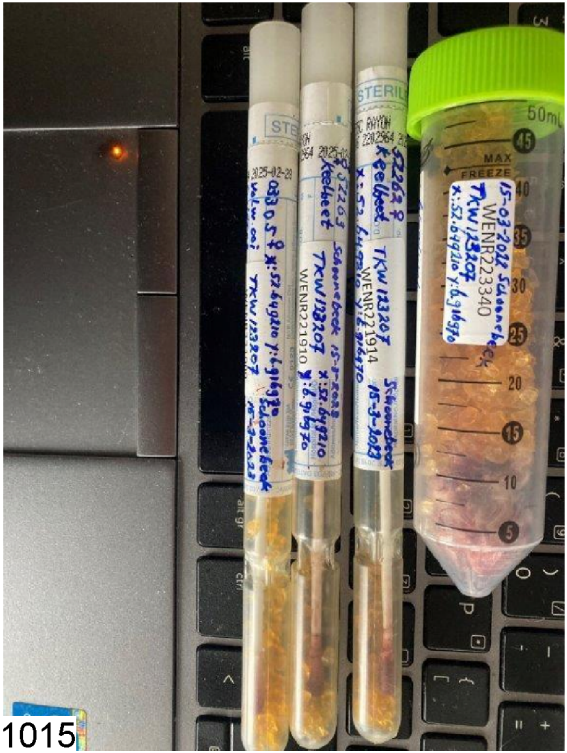
STERILE
50mL
MAX
FREEZE
WENR223340
WENR221914
WENR221910

1015

356648

1016

356649



1017

356650



1018

356651



1019

356652



1020

356653



1021

356654





1023

356656



1024 356657

Schade aan vee

Bezoekrapport

in opdracht van BIJ12

Wiberg Taxaties BV
Hogeweg 37
8278 BB Kamperveen
085 - 4019 835
info@wibergtaxaties.nl

Zaaknummer	TKW 123207	Rapportdatum	15-3-2023

Veehouder / eigenaar	
Naam	Schademelder 46
Adres	5.1.2e
Postcode	5.1.2e
Woonplaats	5.1.2e
Telefoon	5.1.2e
E-mail	5.1.2e @logs-fv.nl

Vindplaats	
X - coördinaat	52.649210
Y - coördinaat	6.916970
Locatieaanduiding	1e Blickweg Schoonebeek
Postcode	7761 AA
Gemeente	Emmen
Typering locatie	Open weiland

1e taxateur	2e taxateur
5.1.2e	

Contact veehouder / eigenaar
Meegegaan

Beschrijving gebeurtenis

eigenaar ziet bij bezoek aan weiland dat er enkele dieren vreemd liggen en lopen in het land, ze blijken dood en verwond te zijn. Hij denkt gelijk aan de wolf en belt vervolgens Wolvenmeldpunt BIJ12.

Opdracht	datum	tijd
Constatering schade	15-3-2023	08.30
Ontvangst melding	15-3-2023	11.20
Opname	15-3-2023	12.30
DNA opgestuurd	16-3-2023	1700

Vastgestelde schade — **Aantal dieren**

Diersoort	dood	geëuthanaseerd	gewond	vermist		Totaal
Schaap	3					3
Totaal / categorie	**3**	**0**	**0**	**0**		**3**

Bevindingen		Toelichting
Geschat moment van predatie	vroege ochtend 15-3	kadavers waren nog vers, 1 dier ging dood na DNA-afname.
Kadavers afgedekt ?	nee	
Veldsectie mogelijk ?	ja	
Dieren aangeraakt ?	nee	
Dieren verplaatst ?	nee	

Sporen

Afstand tussen hoektanden	5 cm	*Sleepspoor aanwezig?*	nee
Krabsporen aanwezig?	nee	*Versleping van lichaamsdelen?*	nee
Medebenutting geconstateerd?	ja, door: Vos *en*		
Verwondingen / vraatbeeld(en) aan slachtoffer(s)	keelbeet		
	verspreide bijtwonden		
	buikholte geopend		

Toegangsweg van wolf	onbekend	*Locatie-aanduiding*	onbekend
Waargenomen omgevingssporen	geen		

Visueel oordeel van taxateur inzake de vermoedelijke predator

Wolf	Waarschijnlijk	gezien keelbeet en buikholte geopend, anale wond waarschijnlijk vos.

Afrastering

Type	Schapengaas	*Draad-afstand*	schapengaas cm
Aantal draden	8	*Voltage*	0 Volt
Hoogte (cm)	90	*Wolfwerend?*	nee
Toelichting			

DNA bemonstering		Nummer	Omschrijving	DNA bemonstering		Nummer	Omschrijving
1.	*WENR-nummer:*	221909	DNA-swab	4.	*WENR-nummer:*	223340	bloedwol/-haar
2.	*WENR-nummer:*	221910	DNA-swab	5.	*WENR-nummer:*		
3.	*WENR-nummer:*	221914	DNA-swab	6.	*WENR-nummer:*		

Schade aan vee

Toelichting bij bezoekrapport

in opdracht van BIJ12

Wiberg Taxaties BV
Hogeweg 37
8278 BB Kamperveen
085 - 4019 835
info@wibergtaxaties.nl

Zaaknummer	TKW 123207

Rapportdatum	15-3-2023

Veehouder / eigenaar	
Naam	Schademelder 46
Adres	5.1.2e
Postcode	5.1.2e
Woonplaats	5.1.2e

Behandelaar	
1e taxateur	5.1.2e
2e taxateur	

Eventuele nadere toelichting van taxateur bij uitgevoerde veldbezoek

1. Verklaringen van de veehouder

2. Evt. aanvullende toelichting op visueel oordeel aangaande de predator

3. Bijzonderheden rond gedode of gewonde dieren, en/of de taxatie daarvan

het gewonde dier overleed na DNA-afname

4. Bijzonderheden rond beoordeling wolfwerendheid raster of wijzigingen aan het raster

5. Bijzonderheden rond DNA-afname

6. Vermelding van omstandigheden die een goede veldopname belemmeren

7. Overige relevante omstandigheden

Schade aan vee

Taxatierapport

in opdracht van BIJ12

Wiberg Taxaties BV
Hogeweg 37
8278 BB Kamperveen
085 - 4019 835
info@wibergtaxaties.nl

Zaaknummer	TKW 123207	Rapportdatum	8-5-2023

Veehouder / eigenaar	
Naam	Schademelder 46
Adres	5.1.2e
Postcode	5.1.2e
Woonplaats	5.1.2e
Telefoon	5.1.2e
E-mail	5.1.2e @logs-fv.nl
BRS/UBN-nummer	5.1.2e
Bedrijfsmatig of hobbymatig	Bedrijfsmatig
IBAN-nummer	5.1.2e
Tenaamstelling bankrekening	5.1.2e

Behandelaar	
1e taxateur	5.1.2e
2e taxateur	

Relevante ontwikkelingen na veldopname

Geen

Oormerk-registratie

Diersoort	Nrs. dode dieren	Nrs. gewonde dieren	Nrs. vermiste dieren
Schaap	52263 - 52262 - 03305		
Toelichting bij eventueel ontbrekende oormerken			

Taxatie SCHAPEN

Specificatie gedode dieren

	ras- of typeaanduiding	geslacht	leeftijd	stamboek ? *)	correctie **)	zwoeger-vrij ?	dubbel ARR ?	drachtig ?	aantal dieren
a	Swifter	vrouw	1-5 jaar	ja	nee	nee	nee	ja	1
b	Swifter	vrouw	1-5 jaar	ja	nee	nee	nee	nee	2
c									
d									
e									

Schadeberekening (bedragen excl. BTW)

	Basisprijs	toeslagen: stamboek *)	correctie **)	zwoegervrij	dubbel ARR	drachtig	aantal dieren	schade bedrag	Totaal
a	€ 150,00	€ 50,00	€ -	€ -	€ -	€ 40,00	1	€ 240,00	
b	€ 150,00	€ 50,00	€ -	€ -	€ -	€ -	2	€ 400,00	
c									€ 640,00
d									
e									

*) *Raszuiver en geregistreerd bij een Europees of Brits stamboek* **) *Prijscorrecties conform specificatieblad*

Taxatie OVERIGE (LANDBOUW) HUISDIEREN (bedragen excl. BTW)

Specificatie gedode dieren

diersoort	geslacht	leeftijd	drachtig	stamboek	correctie **)	prijs / dier	aantal dieren	schade bedrag
								€ -
								€ -
Totaal								€ -

Overige kosten

Specificatie	bedrag excl. BTW	BTW bedrag	toelichting
Destructiekosten	€ 33,63		excl. BTW

Totalisatie (bedragen excl. BTW) € 673,63

Totalisatie (bedragen incl. BTW) niet van toepassing

Schade aan vee

Specificatie correctiebedragen

in opdracht van BIJ12

Wiberg Taxaties BV
Hogeweg 37
8278 BB Kamperveen
085 - 4019 835
info@wibergtaxaties.nl

Zaaknummer	TKW 123207

Rapportdatum	8-5-2023

Veehouder / eigenaar	
Naam	Schademelder 46
Adres	5.1.2e
Postcode	5.1.2e
Woonplaats	5.1.2e

Behandelaar	
1e taxateur	5.1.2e
2e taxateur	

SCHAPEN: toegepaste correctiebedragen (bedragen excl. BTW)

	1. Correcties voor ras	Rastype	Leeftijd	Correctiebedrag / dier
a	Swifter	normaal	> 1 jaar of gelamd	€ -
b	Swifter	normaal	> 1 jaar of gelamd	€ -
c				€ -
d				€ -
e				€ -

	2. Correcties voor stamboek	Geslacht	Ras	Bandbreedte correctiebedrag	Getaxeerd correctiebedrag / dier
a					
b					
c					
d					
e					

	3. Correcties voor marktwaarde of andere reden	Geslacht	Ras	Getaxeerd correctiebedrag / dier
a				
b				
c				
d				
e				

Toelichting op getaxeerde correcties

OVERIGE LANDBOUWHUISDIEREN: toelichting / onderbouwing prijsbepaling (bedragen excl. BTW)

Diersoort	Toelichting
	.
	.

OVERIGE KOSTEN: toelichting / onderbouwing

Kostensoort	Toelichting
Destructiekosten	

Schade aan vee
Bevestiging Taxatie

in opdracht van BIJ12

Wiberg Taxaties BV
Hogeweg 37
8278 BB Kamperveen
085 - 4019 835
info@wibergtaxaties.nl

Zaaknummer	TKW 123207

Rapportdatum	8-5-2023

Veehouder / eigenaar	
Naam	Schademelder 46
Adres	5.1.2e
Postcode	5.1.2e
Woonplaats	5.1.2e
Telefoon	5.1.2e
E-mail	5.1.2e @logs-fv.nl
BRS/UBN-nummer	5.1.2e
IBAN-nummer	5.1.2e

Behandelaar	
1e taxateur	5.1.2e
2e taxateur	

Relevante ontwikkelingen na veldopname

Geen

Oormerk-registratie

Diersoort	dode dieren	gewonde dieren	vermiste dieren
Schaap	52263 - 52262 - 03305		
Toelichting bij eventueel ontbrekende oormerken			

Taxatie SCHAPEN

Specificatie gedode dieren								
ras- of typeaanduiding	geslacht	leeftijd	stamboek ? *)	correctie **) toegepast?	zwoeger-vrij ?	dubbel ARR ?	drachtig ?	aantal dieren
Swifter	vrouw	1-5 jaar	ja	nee	nee	nee	ja	1
Swifter	vrouw	1-5 jaar	ja	nee	nee	nee	nee	2

*) *Raszuiver en geregistreerd bij een Europees of Brits stamboek* **) *Prijscorrecties voor ras en/of stamboek*

Taxatie OVERIGE (LANDBOUW) HUISDIEREN

Specificatie gedode dieren						aantal dieren
diersoort	geslacht	leeftijd	drachtig	stamboek	correctie **)	

Overige kosten

Specificatie	van toepassing?	Toelichting
Destructiekosten	ja	excl. BTW

1025 356658



1026

356659



1027 356660

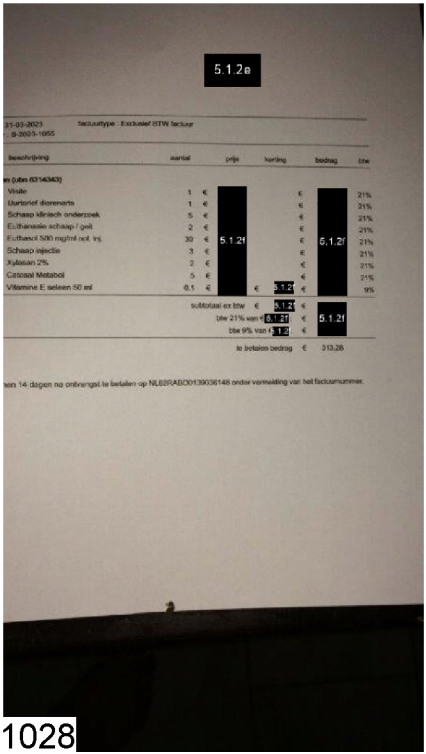
5.1.2e
21-03-2023 factuurtype : Exclusief BTW factuur
: 8-3003-1955
beschrijving aantal prijs korting bedrag btw
n (ubn 63143453)
Visite 1 € € € 21%
Uurtarief dierenarts 1 € € € 21%
Schaap klinisch onderzoek 5 € € € 21%
Euthanasie schaap / geit 2 € € € 21%
Euthasol 520 mg/ml oplossing voor injectie 30 € 5.1.2f € € 5.1.2f 21%
Schaap injectie 3 € € € 21%
Xylasan 2% 2 € € € 21%
Catosal Metaboli 5 € € € 21%
Vitamine E selenium 50 ml 0,1 € € 5.1.2f € 9%
subtotaal ex btw € 5.1.2f €
btw 21% van € 5.1.2f € 5.1.2f
btw 9% van € 5.1.2f €
te betalen bedrag € 313,28
binnen 14 dagen na ontvangst te betalen op NL62RABO0139036148 onder vermelding van het factuurnummer.


NL
1002050
75463

1030

356663



1031

356664

1032

356665



1033

356666




1035
356668



1036

356669



1037 356670

1038

356671

NL 1000654
49240


NL 1000760
538116



1041

356674



1042 356675



1043

356676



1044

356677

1045

356678



1046

356679



1047

356680


WENR230385
COPAN
WENR230377
WENR230394



1049

356682

1050

356683



1051

356684



1052 356685



1053

356686



1054 356687

Schade aan vee

Bezoekrapport

in opdracht van BIJ12

Wiberg Taxaties BV
Hogeweg 37
8278 BB Kamperveen
085 - 4019 835
info@wibergtaxaties.nl

Zaaknummer	TKW 123303	Rapportdatum	17-3-2023

Veehouder / eigenaar	
Naam	Schademelder 34
Adres	[redacted]
Postcode	5.1.2e
Woonplaats	5.1.2e 5.1.2e
Telefoon	5.1.2e
E-mail	5.1.2e @hotmail.com

Vindplaats	
X - coördinaat	52.8789050
Y - coördinaat	6.4164515
Locatieaanduiding	De Vorrelveen 5.1.2e
Postcode	7991 TP
Gemeente	Westerveld
Typering locatie	Agrarisch coulissenlandschap

1e taxateur	2e taxateur
5.1.2e	

Contact veehouder / eigenaar
Meegegaan

Beschrijving gebeurtenis

De schapen staan voor de boerderij, op 16-03-2023 om 18:40 is alles in orde. Op 17-03-23 om 06:15 ziet boerin gewonde schapen en een dood schaap in de wei liggen.

Opdracht	datum	tijd
Constatering schade	17-3-2023	06:15
Ontvangst melding	17-3-2023	09:39
Opname	17-3-2023	17:00
DNA opgestuurd	20-3-2023	12:00

Vastgestelde schade — **Aantal dieren**

Diersoort	dood	geëuthanaseerd	gewond	vermist		Totaal
Schaap	7	2	1			10
Totaal / categorie	**7**	**2**	**1**	**0**		**10**

Bevindingen		Toelichting
Geschat moment van predatie	17-3-2023	Tussen 16-03-23 om 18:40 en 17:03-23 om 6:15
Kadavers afgedekt ?	nee	
Veldsectie mogelijk ?	ja	
Dieren aangeraakt ?	nee	
Dieren verplaatst ?	nee	

Sporen

Afstand tussen hoektanden	niet te meten	*Sleepspoor aanwezig?*	ja, tot 5 m.
Krabsporen aanwezig?	nee	*Versleping van lichaamsdelen?*	nee
Medebenutting geconstateerd?	ja, door: Vos *en* Kraaiachtigen		
Verwondingen / vraatbeeld(en) aan slachtoffer(s)	keelbeet	buikholte geopend	
	botten doorgebeten		

Toegangsweg van wolf	onbekend	*Locatie-aanduiding*	onbekend
Waargenomen omgevingssporen	prent(en)		

Visueel oordeel van taxateur inzake de vermoedelijke predator

Wolf	Waarschijnlijk	Gezien de keelbeet, buikholte geopend en de doorgebeten ribben

Afrastering

Type	Schrikdraad koord (kunststof)	*Draad-afstand*	n.v.t cm
Aantal draden	1	*Voltage*	9600 Volt
Hoogte (cm)	40	*Wolfwerend?*	nee
Toelichting			

DNA bemonstering		Nummer	Omschrijving	DNA bemonstering		Nummer	Omschrijving
1.	*WENR-nummer:*	230385	DNA-swab	4.	*WENR-nummer:*		
2.	*WENR-nummer:*	230377	DNA-swab	5.	*WENR-nummer:*		
3.	*WENR-nummer:*	230394	DNA-swab	6.	*WENR-nummer:*		

Schade aan vee

Toelichting bij bezoekrapport

in opdracht van BIJ12

Wiberg Taxaties BV
Hogeweg 37
8278 BB Kamperveen
085 - 4019 835
info@wibergtaxaties.nl

Zaaknummer	TKW 123303

Rapportdatum	17-3-2023

Veehouder / eigenaar	
Naam	Schademelder 34
Adres	[redacted]
Postcode	5.1.2e 5.1.2e
Woonplaats	5.1.2e

Behandelaar	
1e taxateur	5.1.2e
2e taxateur	

Eventuele nadere toelichting van taxateur bij uitgevoerde veldbezoek

1. Verklaringen van de veehouder

Geen.

2. Evt. aanvullende toelichting op visueel oordeel aangaande de predator

Geen.

3. Bijzonderheden rond gedode of gewonde dieren, en/of de taxatie daarvan

Geen.

4. Bijzonderheden rond beoordeling wolfwerendheid raster of wijzigingen aan het raster

Geen.

5. Bijzonderheden rond DNA-afname

Geen.

6. Vermelding van omstandigheden die een goede veldopname belemmeren

Geen.

7. Overige relevante omstandigheden

Eigenaar wil afwijken van de normale werkwijze. Hij wil dat direct bij opname het taxatierapport wordt ingevuld. Eerder mocht de taxateur niet beginnen aan de taxatie. De eigenaar heeft 2 uur lang geprobeerd dit voor elkaar te krijgen en heeft daarvoor contact gezocht met BIJ12 en de Province. Taxatie is na 2 uur op de normale wijze uitgevoerd.

Schade aan vee

Taxatierapport

in opdracht van BIJ12

Wiberg Taxaties BV
Hogeweg 37
8278 BB Kamperveen
085 - 4019 835
info@wibergtaxaties.nl

Zaaknummer	TKW 123303	Rapportdatum	23-4-2023

Veehouder / eigenaar	
Naam	Schademelder 34
Adres	5.1.2e
Postcode	5.1.2e
Woonplaats	5.1.2e
Telefoon	5.1.2e
E-mail	5.1.2e @hotmail.com
BRS/UBN-nummer	631434
Bedrijfsmatig of hobbymatig	Bedrijfsmatig
IBAN-nummer	5.1.2e
Tenaamstelling bankrekening	5.1.2e

Behandelaar	
1e taxateur	5.1.2e
2e taxateur	

Relevante ontwikkelingen na veldopname

20-03 per app doorgekregen dat 1 ram nog is overleden en nog 1 ram zwaar kreupel is.
05-04 per app doorgekregen dat de zwarte ram is overleden.

Oormerk-registratie

Diersoort	Nrs. dode dieren	Nrs. gewonde dieren	Nrs. vermiste dieren
Schaap	75463 - 33376 - 76116 - 49240 - 53816 - 1001973 - 49246 - 52897 - 1 zonder oornr - 75473 - 01639 -		
Toelichting bij eventueel ontbrekende oormerken	1 schaap had geen oor nr in.		

Taxatie SCHAPEN

Specificatie gedode dieren

	ras- of typeaanduiding	geslacht	leeftijd	stamboek ? *)	correctie **)	zwoeger-vrij ?	dubbel ARR ?	drachtig ?	aantal dieren
a	Texelaar	man	1-5 jaar	nee	ja	nee	nee	nee	11
b									
c									
d									
e									

Schadeberekening (bedragen excl. BTW)

	Basisprijs	toeslagen: stamboek *)	correctie **)	zwoegervrij	dubbel ARR	drachtig	aantal dieren	schade bedrag	Totaal
a	€ 200,00	€ -	€ 25,00	€ -	€ -	€ -	11	€ 2.475,00	
b									
c									€ 2.475,00
d									
e									

*) *Raszuiver en geregistreerd bij een Europees of Brits stamboek* **) *Prijscorrecties conform specificatieblad*

Taxatie OVERIGE (LANDBOUW) HUISDIEREN (bedragen excl. BTW)

Specificatie gedode dieren

diersoort	geslacht	leeftijd	drachtig	stamboek	correctie **)	prijs / dier	aantal dieren	schade bedrag
								€ -
								€ -
Totaal								**€ -**

Overige kosten

Specificatie	bedrag excl. BTW	BTW bedrag	toelichting
Destructiekosten	€ 104,49		excl. BTW
Kosten dierenarts	€ 258,97		excl. BTW

Totalisatie (bedragen excl. BTW) € 2.838,46

Totalisatie (bedragen incl. BTW) niet van toepassing

Schade aan vee

Specificatie correctiebedragen

in opdracht van BIJ12

Wiberg Taxaties BV
Hogeweg 37
8278 BB Kamperveen
085 - 4019 835
info@wibergtaxaties.nl

Zaaknummer	TKW 123303	Rapportdatum	23-4-2023

Veehouder / eigenaar	
Naam	Schademelder 34
Adres	5.1.2e
Postcode	5.1.2e 5.1.2e
Woonplaats	5.1.2e

Behandelaar	
1e taxateur	5.1.2e
2e taxateur	

SCHAPEN: toegepaste correctiebedragen (bedragen excl. BTW)

	1. Correcties voor ras	Rastype	Leeftijd	Correctiebedrag / dier
a	Texelaar	vleestype	< 1 jaar	€ 25,00
b				€ -
c				€ -
d				€ -
e				€ -

	2. Correcties voor stamboek	Geslacht	Ras	Bandbreedte correctiebedrag	Getaxeerd correctiebedrag / dier
a					
b					
c					
d					
e					

	3. Correcties voor marktwaarde of andere reden	Geslacht	Ras	Getaxeerd correctiebedrag / dier
a				
b				
c				
d				
e				

Toelichting op getaxeerde correcties

OVERIGE LANDBOUWHUISDIEREN: toelichting / onderbouwing prijsbepaling (bedragen excl. BTW)

Diersoort	Toelichting
	.
	.

OVERIGE KOSTEN: toelichting / onderbouwing

Kostensoort	Toelichting
Destructiekosten	
Kosten dierenarts	

Schade aan vee

Bevestiging Taxatie

in opdracht van BIJ12

Wiberg Taxaties BV
Hogeweg 37
8278 BB Kamperveen
085 - 4019 835
info@wibergtaxaties.nl

Zaaknummer	TKW 123303

Rapportdatum	23-4-2023

Veehouder / eigenaar	
Naam	Schademelder 34
Adres	5.1.2e
Postcode	5.1.2e
Woonplaats	5.1.2e
Telefoon	5.1.2e
E-mail	5.1.2e @hotmail.com
BRS/UBN-nummer	631434
IBAN-nummer	5.1.2e

Behandelaar	
1e taxateur	5.1.2e
2e taxateur	

Relevante ontwikkelingen na veldopname

20-03 per app doorgekregen dat 1 ram nog is overleden en nog 1 ram zwaar kreupel is.
05-04 per app doorgekregen dat de zwarte ram is overleden.

Oormerk-registratie

Diersoort	dode dieren	gewonde dieren	vermiste dieren
Schaap	75463 - 33376 - 76116 - 49240 - 53816 - 1001973 - 49246 - 52897 - 1 zonder oornr - 75473 - 01639 -		
Toelichting bij eventueel ontbrekende oormerken	1 schaap had geen oor nr in.		

Taxatie SCHAPEN

Specificatie gedode dieren								
ras- of typeaanduiding	geslacht	leeftijd	stamboek ? *)	correctie **)	zwoeger-vrij ?	dubbel ARR ?	drachtig ?	aantal dieren
Texelaar	man	1-5 jaar	nee	ja	nee	nee	nee	11

*) *Raszuiver en geregistreerd bij een Europees of Brits stamboek*

**) *Prijscorrecties voor ras en/of stamboek*

Taxatie OVERIGE (LANDBOUW) HUISDIEREN

Specificatie gedode dieren						aantal dieren
diersoort	geslacht	leeftijd	drachtig	stamboek	correctie **)	

Overige kosten

Specificatie	van toepassing?	Toelichting
Destructiekosten	ja	excl. BTW
Kosten dierenarts	ja	excl. BTW



1056 356689

1057

356690



1058

356691



1059

356692


1060
356693


1061
356694


1062
356695

356696

Validation mark/Licence
Marque de validation/
Licence
Validierungsabzeichen/
Lizenz

55 / 56

HOOFDSTUK I DEEL A: IDENTIFICATIEGEGEVENS
IDENTIFICATION DETAILS/DONNÉES DE L'IDENTIFICATION/EINZELHEITEN ZUR IDENTIFIZ

Alternatieve markmethode (
marking (if available)/Metho
Alternative Kennzeichnungs

Naam/Name/Nom/Name: FRY/RYP/2022/M/1

Uniek levensnummer
Unique Life Number
Numéro unique d'identification à vie
Equiden-Kennnummer: 528019090012765

Transpondernummer
Transponder code
Code du transpondeur
Transponder-Code
Systeem (indien niet ISO 11784).....
Barcode (facultatief): 528210006944907

Soort/Species/Espèce/Art: PAARD

Geslacht/Sex/Sexe/Geschlecht: MANNELIJK(MALE)

Geboortedatum / Geboorteland
Date of birth / Country of birth
Date de naissance / Pays de naissance
Geburtsdatum / Geburtsland: 20/06/2022, NEDERLAND

Informatie inzake andere
van het dier kan worden
Information on any other
the identity of the anima
Information sur toute au
pour vérifier l'identité de
Informationen zu ande
des Tieres zweifelsfrei
(optional):
-

NL

	Beschrijving/Signalement/Description/Beschreibung	wijzigingen	d.d.
Kleur/Colour Robe/Farbe	DONKERBRUIN / BROWN(DK).---		
Hoofd/Head Tête/Kopf	-		
Voorbeen links/Foreleg L Ant. G/Vorderbein links	-		
Voorbeen rechts/Foreleg R Ant. D/Vorderbein rechts	-		
Achterbeen links/Hind leg L Post. G/Hinterbein links	-		
Achterbeen rechts/Hind leg R Post. D/Hinterbein rechts	-		
Lichaam/ Body Corps/Körper	-		

V

d.d./On
Le/Am:

Plaats/District
Circonsc

Handtek
autoritei
Signatu

1063

1064

356697

Schade aan vee

Bezoekrapport

in opdracht van BIJ12

Wiberg Taxaties BV
Hogeweg 37
8278 BB Kamperveen
085 - 4019 835
info@wibergtaxaties.nl

Zaaknummer	TKW 124174

Rapportdatum	17-4-2023

Veehouder / eigenaar	
Naam	De Witte Raaf Bomen
Adres	Meester Lokstraat 55
Postcode	8427 RE
Woonplaats	Ravenswoud
Telefoon	06-13276390
E-mail	info@mekelogischbeheer.nl

Vindplaats	
X - coördinaat	52.8218657
Y - coördinaat	6.2516231
Locatieaanduiding	Oosterseveldweg
Postcode	8351 HH
Gemeente	Wapserveen
Typering locatie	Agrarisch coulissenlandschap

1e taxateur	2e taxateur
5.1.2e	

Contact veehouder / eigenaar
Meegegaan

Beschrijving gebeurtenis

Op 13-04-23 rond de middag ziet medewerker van Natuurmonumenten het paard lopen. Op 16-04-23 om 15:40 krijgt eigenaar de melding dat er een dood paard in het natuurgebied ligt.

Opdracht	datum	tijd
Constatering schade	16-4-2023	15:40
Ontvangst melding	16-4-2023	20:38
Opname	17-4-2023	09:00
DNA opgestuurd	18-4-2023	10:00

Vastgestelde schade — Aantal dieren

Diersoort	dood	geëuthanaseerd	gewond	vermist		Totaal
Paard	1					1
Totaal / categorie	**1**	**0**	**0**	**0**		**1**

Bevindingen		Toelichting
Geschat moment van predatie	16-4-2023	Tussen 13-04-23 in de middag en 16-04-23 om 15:40
Kadavers afgedekt ?	ja	
Veldsectie mogelijk ?	ja	
Dieren aangeraakt ?	nee	
Dieren verplaatst ?	nee	

Sporen

Afstand tussen hoektanden	niet te meten	*Sleepspoor aanwezig?*	nee
Krabsporen aanwezig?	nee	*Versleping van lichaamsdelen?*	nee
Medebenutting geconstateerd?	nee	*en*	
Verwondingen / vraatbeeld(en) aan slachtoffer(s)	keelbeet	buikholte geopend	
	botten doorgebeten		

Toegangsweg van wolf	onbekend	*Locatie-aanduiding*	onbekend
Waargenomen omgevingssporen	geen		

Visueel oordeel van taxateur inzake de vermoedelijke predator

Wolf	Waarschijnlijk	gezien de hoge keelbeet en doorgebeten ribben.

Afrastering

Type	Schrikdraad (metaal)	*Draad-afstand*	24 cm
Aantal draden	2	*Voltage*	3900 Volt
Hoogte (cm)	76	*Wolfwerend?*	nee
Toelichting			

DNA bemonstering		Nummer	Omschrijving	DNA bemonstering		Nummer	Omschrijving
1.	*WENR-nummer:*	230428	DNA-swab	4.	*WENR-nummer:*		
2.	*WENR-nummer:*	230411	DNA-swab	5.	*WENR-nummer:*		
3.	*WENR-nummer:*	230422	DNA-swab	6.	*WENR-nummer:*		

Schade aan vee

Toelichting bij bezoekrapport

in opdracht van BIJ12

Wiberg Taxaties BV
Hogeweg 37
8278 BB Kamperveen
085 - 4019 835
info@wibergtaxaties.nl

Zaaknummer	TKW 124174

Rapportdatum	17-4-2023

Veehouder / eigenaar	
Naam	De Witte Raaf Bomen
Adres	Meester Lokstraat 55
Postcode	8427 RE
Woonplaats	Ravenswoud

Behandelaar	
1e taxateur	5.1.2e
2e taxateur	

Eventuele nadere toelichting van taxateur bij uitgevoerde veldbezoek

1. Verklaringen van de veehouder

Geen.

2. Evt. aanvullende toelichting op visueel oordeel aangaande de predator

Geen

3. Bijzonderheden rond gedode of gewonde dieren, en/of de taxatie daarvan

Geen

4. Bijzonderheden rond beoordeling wolfwerendheid raster of wijzigingen aan het raster

Geen

5. Bijzonderheden rond DNA-afname

Paard was vermoedelijk al meer dan 24uur dood. Daarnaast lag het paard in het water wat de kans op een DNA-uitslag verkleind.

6. Vermelding van omstandigheden die een goede veldopname belemmeren

Geen

7. Overige relevante omstandigheden

Geen.

Schade aan vee
Taxatierapport

in opdracht van BIJ12

Wiberg Taxaties BV
Hogeweg 37
8278 BB Kamperveen
085 - 4019 835
info@wibergtaxaties.nl

Zaaknummer	TKW 124174

Rapportdatum	5-5-2023

Veehouder / eigenaar	
Naam	De Witte Raaf Bomen
Adres	Meester Lokstraat 55
Postcode	8427 RE
Woonplaats	Ravenswoud
Telefoon	06-13276390
E-mail	info@mekelogischbeheer.nl
BRS/UBN-nummer	6245560
Bedrijfsmatig of hobbymatig	Bedrijfsmatig
IBAN-nummer	NL48RABO0388239557
Tenaamstelling bankrekening	De Witte Raaf Bomen

Behandelaar	
1e taxateur	5.1.2e
2e taxateur	

Relevante ontwikkelingen na veldopname

Oormerk-registratie

Diersoort	Nrs. dode dieren	Nrs. gewonde dieren	Nrs. vermiste dieren
Paard	528019090012765		
Toelichting bij eventueel ontbrekende oormerken			

Taxatie SCHAPEN

Specificatie gedode dieren

	ras- of typeaanduiding	geslacht	leeftijd	stamboek ? *)	correctie **)	zwoeger-vrij ?	dubbel ARR ?	drachtig ?	aantal dieren
a									
b									
c									
d									
e									

Schadeberekening (bedragen excl. BTW)

	Basisprijs	toeslagen: stamboek *)	correctie **)	zwoegervrij	dubbel ARR	drachtig	aantal dieren	schade bedrag	Totaal
a									
b									
c									€ -
d									
e									

*) *Raszuiver en geregistreerd bij een Europees of Brits stamboek* **) *Prijscorrecties conform specificatieblad*

Taxatie OVERIGE (LANDBOUW) HUISDIEREN (bedragen excl. BTW)

Specificatie gedode dieren

diersoort	geslacht	leeftijd	drachtig	stamboek	correctie **)	prijs / dier	aantal dieren	schade bedrag
Paard	man	7-12 maand	nee	ja	nee	€ 350,00	1	€ 350,00
								€ -
Totaal								**€ 350,00**

Overige kosten

Specificatie	bedrag excl. BTW	BTW bedrag	toelichting
Destructiekosten	€ 48,63		excl. BTW

Totalisatie (bedragen excl. BTW) € 398,63

Totalisatie (bedragen incl. BTW) niet van toepassing

Schade aan vee

Specificatie correctiebedragen

in opdracht van BIJ12

Wiberg Taxaties BV
Hogeweg 37
8278 BB Kamperveen
085 - 4019 835
info@wibergtaxaties.nl

Zaaknummer	TKW 124174

Rapportdatum	5-5-2023

Veehouder / eigenaar	
Naam	De Witte Raaf Bomen
Adres	Meester Lokstraat 55
Postcode	8427 RE
Woonplaats	Ravenswoud

Behandelaar	
1e taxateur	5.1.2e
2e taxateur	

SCHAPEN: toegepaste correctiebedragen (bedragen excl. BTW)

	1. Correcties voor ras	Rastype	Leeftijd	Correctiebedrag / dier
a				€ -
b				€ -
c				€ -
d				€ -
e				€ -

	2. Correcties voor stamboek	Geslacht	Ras	Bandbreedte correctiebedrag	Getaxeerd correctiebedrag / dier
a					
b					
c					
d					
e					

	3. Correcties voor marktwaarde of andere reden	Geslacht	Ras	Getaxeerd correctiebedrag / dier
a				
b				
c				
d				
e				

Toelichting op getaxeerde correcties

OVERIGE LANDBOUWHUISDIEREN: toelichting / onderbouwing prijsbepaling (bedragen excl. BTW)

Diersoort	Toelichting
Paard	Ras: Exmoor, 10 maanden oud. Prijs informatie via internet bij een Britse handelaar.
	.

OVERIGE KOSTEN: toelichting / onderbouwing

Kostensoort	Toelichting
Destructiekosten	

Schade aan vee

Bevestiging Taxatie

in opdracht van BIJ12

Wiberg Taxaties BV
Hogeweg 37
8278 BB Kamperveen
085 - 4019 835
info@wibergtaxaties.nl

Zaaknummer	TKW 124174

Rapportdatum	5-5-2023

Veehouder / eigenaar	
Naam	De Witte Raaf Bomen
Adres	Meester Lokstraat 55
Postcode	8427 RE
Woonplaats	Ravenswoud
Telefoon	06-13276390
E-mail	info@mekelogischbeheer.nl
BRS/UBN-nummer	6245560
IBAN-nummer	NL48RABO0388239557

Behandelaar	
1e taxateur	5.1.2e
2e taxateur	

Relevante ontwikkelingen na veldopname

Oormerk-registratie

Diersoort	dode dieren	gewonde dieren	vermiste dieren
Paard	528019090012765		
Toelichting bij eventueel ontbrekende oormerken			

Taxatie SCHAPEN

Specificatie gedode dieren								
ras- of typeaanduiding	geslacht	leeftijd	stamboek ? *)	correctie **)	zwoeger-vrij ?	dubbel ARR ?	drachtig ?	aantal dieren

*) *Raszuiver en geregistreerd bij een Europees of Brits stamboek*

**) *Prijscorrecties voor ras en/of stamboek*

Taxatie OVERIGE (LANDBOUW) HUISDIEREN

Specificatie gedode dieren						aantal dieren
diersoort	geslacht	leeftijd	drachtig	stamboek	correctie **)	
Paard	man	7-12 maand	nee	ja	nee	1

Overige kosten

Specificatie	van toepassing?	Toelichting
Destructiekosten	ja	excl. BTW



1066

356699




Tkw 124192 17-4-2023
x: 52.859869 5
y: 6. 868890 1
WENR230635
WENR230614
WENR230623


9.1
kV
pel
DIGITAL
VOLT



1070

356703

1071

356704

1072

356705



1073 356706


1074
356707



1075

356708



1076 356709

Schade aan vee

Bezoekrapport

in opdracht van BIJ12

Wiberg Taxaties BV
Hogeweg 37
8278 BB Kamperveen
085 - 4019 835
info@wibergtaxaties.nl

Zaaknummer	TKW 124192	Rapportdatum	17-4-2023

Veehouder / eigenaar	
Naam	Schademelder 47
Adres	[redacted]
Postcode	5.1.2e
Woonplaats	5.1.2e
Telefoon	5.1.2e
E-mail	5.1.2e @gmail.co

Vindplaats	
X - coördinaat	52.8598695
Y - coördinaat	6.8688901
Locatieaanduiding	Exloërzandweg
Postcode	7872 PA
Gemeente	Borger-Odoorn
Typering locatie	Open natuurterrein

1e taxateur	2e taxateur
5.1.2e	

Contact veehouder / eigenaar
Meegegaan

Beschrijving gebeurtenis

Eigenaresse doet laatste controle 16-4-2023 om 13.30 uur. 17-4-2023 om 12.22 uur wordt de eigenaresse door staatsbosbeheer in kennis gesteld dat er een gewond schaap in het natuurterrein liep, bij aankomst trof de eigenaresse een zwaar gewond schaap en een licht gewond schaap aan.

Opdracht	datum	tijd
Constatering schade	17-4-2023	12.22
Ontvangst melding	17-4-2023	15.06
Opname	17-4-2023	19.00
DNA opgestuurd	19-4-2023	11.00

Vastgestelde schade — **Aantal dieren**

Diersoort	dood	geëuthanaseerd	gewond	vermist		Totaal
Schaap		1	1			2
Totaal / categorie	**0**	**1**	**1**	**0**		**2**

Bevindingen		Toelichting
Geschat moment van predatie	16-4 / 17-4	Tussen 16-4-2023 om 13.30 uur en 17-4-2023 om 12.22 uur.
Kadavers afgedekt ?	nee	
Veldsectie mogelijk ?	ja	
Dieren aangeraakt ?	ja	Veehouder en veearts
Dieren verplaatst ?	ja	Het schaap is naar de boerderij gebracht.

Sporen

Afstand tussen hoektanden	niet te meten	*Sleepspoor aanwezig?*	nee
Krabsporen aanwezig?	nee	*Versleping van lichaamsdelen?*	nee
Medebenutting geconstateerd?	nee	*en*	
Verwondingen / vraatbeeld(en) aan slachtoffer(s)	verspreide bijtwonden		
	grote vleeswond		

Toegangsweg van wolf	onbekend	*Locatie-aanduiding*	onbekend
Waargenomen omgevingssporen	geen		

Visueel oordeel van taxateur inzake de vermoedelijke predator

Onbekend	niet vast te stellen	Gezien de verwondingen zijn er geen duidelijke aanwijzingen wie de predator kan zijn.

Afrastering

Type	Schrikdraad koord (kunststof)	*Draad-afstand*	30 cm	cm
Aantal draden	3	*Voltage*	9100	Volt
Hoogte (cm)	85 cm	*Wolfwerend?*	nee	
Toelichting	Rondom het weiland stond 3 draden met de hoogte van 27 / 55 / 85 cm.			

DNA bemonstering		Nummer	Omschrijving	DNA bemonstering		Nummer	Omschrijving
1.	*WENR-nummer:*	230635	DNA-swab	4.	*WENR-nummer:*		
2.	*WENR-nummer:*	230623	DNA-swab	5.	*WENR-nummer:*		
3.	*WENR-nummer:*	230614	DNA-swab	6.	*WENR-nummer:*		

1077 356710

Schade aan vee

Toelichting bij bezoekrapport

in opdracht van BIJ12

Wiberg Taxaties BV
Hogeweg 37
8278 BB Kamperveen
085 - 4019 835
info@wibergtaxaties.nl

Zaaknummer	TKW 124192

Rapportdatum	17-4-2023

Veehouder / eigenaar	
Naam	Schademelder 47
Adres	
Postcode	5.1.2e 1.2e
Woonplaats	5.1.2e

Behandelaar	
1e taxateur	5.1.2e
2e taxateur	

Eventuele nadere toelichting van taxateur bij uitgevoerde veldbezoek

1. Verklaringen van de veehouder

Geen

2. Evt. aanvullende toelichting op visueel oordeel aangaande de predator

Geen

3. Bijzonderheden rond gedode of gewonde dieren, en/of de taxatie daarvan

Het geeuthanaseerde schaap nr.54328 had grote vleeswonden aan kop. Aan de zijkant van de kop is een deel weggevreten tot het bot. Verder had het schaap verspreide bijtwonden rondom de kop en een vleeswond bij de anus. Er zaten geen bijtwonden bij de keel. Gezien de verwondingen is het niet vast te stellen wie de predator kan zijn geweest. Het gewonde schaap had lichte verwondingen en is na de behandeling weer bij de koppel gebracht.

4. Bijzonderheden rond beoordeling wolfwerendheid raster of wijzigingen aan het raster

Geen

5. Bijzonderheden rond DNA-afname

Geen

6. Vermelding van omstandigheden die een goede veldopname belemmeren

Geen

7. Overige relevante omstandigheden

Geen

Schade aan vee

Taxatierapport

in opdracht van BIJ12

Wiberg Taxaties BV
Hogeweg 37
8278 BB Kamperveen
085 - 4019 835
info@wibergtaxaties.nl

Zaaknummer	TKW 124192

Rapportdatum	23-5-2023

Veehouder / eigenaar

Naam	Schademelder 47
Adres	5.1.2e
Postcode	5.1.2e
Woonplaats	5.1.2e
Telefoon	5.1.2e
E-mail	5.1.2e @gmail.com
BRS/UBN-nummer	1219072
Bedrijfsmatig of hobbymatig	Bedrijfsmatig
IBAN-nummer	5.1.2e
Tenaamstelling bankrekening	5.1.2e

Behandelaar

1e taxateur	5.1.2e
2e taxateur	

Relevante ontwikkelingen na veldopname

20-5-2023 contact gehad met de eigenaar, gaf aan dat het gewonde schaap goed was hersteld.

Oormerk-registratie

Diersoort	Nrs. dode dieren	Nrs. gewonde dieren	Nrs. vermiste dieren
Schaap	54328	1 dier	
Toelichting bij eventueel ontbrekende oormerken	oornr. gewonde dier niet bekend.		

Taxatie SCHAPEN

Specificatie gedode dieren

	ras- of typeaanduiding	geslacht	leeftijd	stamboek ? *)	correctie **)	zwoeger-vrij ?	dubbel ARR ?	drachtig ?	aantal dieren
a	Heideschaap	vrouw	1-5 jaar	nee	ja	nee	nee	nee	1
b									
c									
d									
e									

Schadeberekening (bedragen excl. BTW)

	Basisprijs	toeslagen: stamboek *)	correctie **)	zwoegervrij	dubbel ARR	drachtig	aantal dieren	schade bedrag	Totaal
a	€ 150,00	€ -	€ -50,00	€ -	€ -	€ -	1	€ 100,00	
b									
c									€ 100,00
d									
e									

*) Raszuiver en geregistreerd bij een Europees of Brits stamboek

**) Prijscorrecties conform specificatieblad

Taxatie OVERIGE (LANDBOUW) HUISDIEREN (bedragen excl. BTW)

Specificatie gedode dieren

diersoort	geslacht	leeftijd	drachtig	stamboek	correctie **)	prijs / dier	aantal dieren	schade bedrag
								€ -
								€ -
Totaal								€ -

Overige kosten

Specificatie	bedrag excl. BTW	BTW bedrag	toelichting
Destructiekosten	€ 30,03	€ 6,31	excl. BTW
Kosten dierenarts	€ -		De kosten dierenarts zijn onderling geregeld zonder factuur.

Totalisatie (bedragen excl. BTW) € 130,03

Totalisatie (bedragen incl. BTW) niet van toepassing

Schade aan vee

Specificatie correctiebedragen

in opdracht van BIJ12

Wiberg Taxaties BV
Hogeweg 37
8278 BB Kamperveen
085 - 4019 835
info@wibergtaxaties.nl

Zaaknummer	TKW 124192	Rapportdatum	23-5-2023

Veehouder / eigenaar		Behandelaar	
Naam	Schademelder 47	*1e taxateur*	5.1.2e
Adres	[redacted]	*2e taxateur*	
Postcode	5.1.2e .2e		
Woonplaats	5.1.2e		

SCHAPEN: toegepaste correctiebedragen (bedragen excl. BTW)

	1. Correcties voor ras	Rastype	Leeftijd	Correctiebedrag / dier
a	Heideschaap	licht type	> 1 jaar of gelamd	€ -50,00
b				€ -
c				€ -
d				€ -
e				€ -

	2. Correcties voor stamboek	Geslacht	Ras	Bandbreedte correctiebedrag	Getaxeerd correctiebedrag / dier
a					
b					
c					
d					
e					

	3. Correcties voor marktwaarde of andere reden	Geslacht	Ras	Getaxeerd correctiebedrag / dier
a				
b				
c				
d				
e				

Toelichting op getaxeerde correcties

OVERIGE LANDBOUWHUISDIEREN: toelichting / onderbouwing prijsbepaling (bedragen excl. BTW)

Diersoort	Toelichting
	.
	.

OVERIGE KOSTEN: toelichting / onderbouwing

Kostensoort	Toelichting
Destructiekosten	
Kosten dierenarts	

1077 356710

Schade aan vee
Bevestiging Taxatie

in opdracht van BIJ12

Wiberg Taxaties BV
Hogeweg 37
8278 BB Kamperveen
085 - 4019 835
info@wibergtaxaties.nl

Zaaknummer	TKW 124192

Rapportdatum	23-5-2023

Veehouder / eigenaar	
Naam	Schademelder 47
Adres	5.1.2e
Postcode	5.1.2e
Woonplaats	
Telefoon	5.1.2e
E-mail	5.1.2e @gmail.com
BRS/UBN-nummer	1219072
IBAN-nummer	5.1.2e

Behandelaar	
1e taxateur	5.1.2e
2e taxateur	

Relevante ontwikkelingen na veldopname

20-5-2023 contact gehad met de eigenaar, gaf aan dat het gewonde schaap goed was hersteld.

Oormerk-registratie

Diersoort	dode dieren	gewonde dieren	vermiste dieren
Schaap	54328	1 dier	
Toelichting bij eventueel ontbrekende oormerken	oornr. gewonde dier niet bekend.		

Taxatie SCHAPEN

	Specificatie gedode dieren							
ras- of typeaanduiding	geslacht	leeftijd	stamboek ? *)	correctie **) toegepast?	zwoeger-vrij ?	dubbel ARR ?	drachtig ?	aantal dieren
Heideschaap	vrouw	1-5 jaar	nee	ja	nee	nee	nee	1

*) *Raszuiver en geregistreerd bij een Europees of Brits stamboek* **) *Prijscorrecties voor ras en/of stamboek*

Taxatie OVERIGE (LANDBOUW) HUISDIEREN

	Specificatie gedode dieren					aantal dieren
diersoort	geslacht	leeftijd	drachtig	stamboek	correctie **)	

Overige kosten

Specificatie	van toepassing?	Toelichting
Destructiekosten	ja	excl. BTW
Kosten dierenarts		De kosten dierenarts zijn onderling geregeld zonder factuur.



1078

356711



1079

356712

1080

356713



1081

356714

WENR223329


UBN herkomst:
UBN bestemming:
Datum:
Kenteken:
Aantal:
Tijd:
Groep: J
Dierteller: 2
0528100072750375
0528100065891249
Nummers geprint = 2


NL
1002087
31782

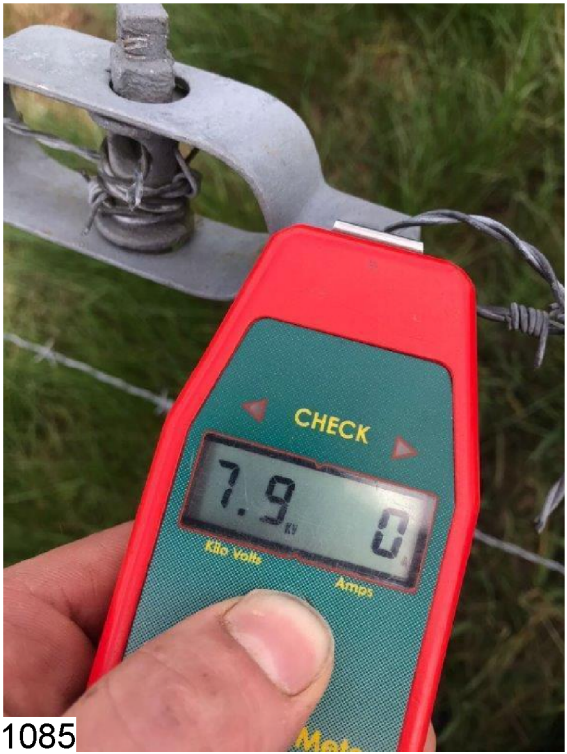

1085

356718


NL
1002084
31844

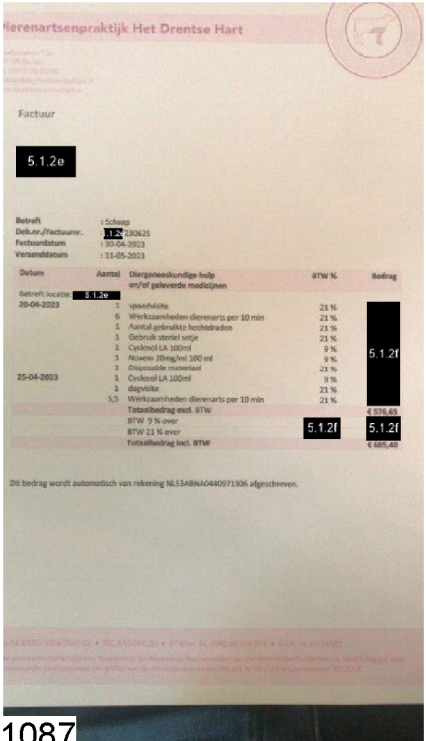

dierenartsenpraktijk Het Drentse Hart

Factuur

5.1.2e

Betreft : Schaap
Deb.nr./Factuurnr. : 5.1.2e 230625
Factuurdatum : 30-04-2023
Verzenddatum : 11-05-2023

Datum	Aantal	Diergeneeskundige hulp en/of geleverde medicijnen	BTW %	Bedrag
Betreft: locatie	5.1.2e			
20-04-2023	1	spoedvisite	21 %	
	6	Werkzaamheden dierenarts per 10 min	21 %	
	1	Aantal gebruikte hechtdraden	21 %	
	1	Gebruik steriel setje	21 %	
	1	Cyclosol LA 100ml	9 %	5.1.2f
	1	Noveo 20mg/ml 100 ml	9 %	
	1	Disposable materiaal	21 %	
25-04-2023	1	Cyclosol LA 100ml	9 %	
	1	dagvisite	21 %	
	5,5	Werkzaamheden dierenarts per 10 min	21 %	
		Totaalbedrag excl. BTW		€ 576,65
		BTW 9 % over	5.1.2f	5.1.2f
		BTW 21 % over		
		Totaalbedrag incl. BTW		€ 685,40

Dit bedrag wordt automatisch van rekening NL53ABNA0440971306 afgeschreven.

1087

356720



1088

356721



1089

356722



1090

356723



1091

356724



1092

356725



1093

356726



1094

356727



1095

356728

Schade aan vee

Bezoekrapport

in opdracht van BIJ12

Wiberg Taxaties BV
Hogeweg 37
8278 BB Kamperveen
085 - 4019 835
info@wibergtaxaties.nl

Zaaknummer	TKW 124248

Rapportdatum	20-4-2023

Veehouder / eigenaar	
Naam	Schademelder 22
Adres	5.1.2e
Postcode	5.1.2e
Woonplaats	5.1.2e
Telefoon	5.1.2e
E-mail	5.1.2e @hotmail.com

Vindplaats	
X - coördinaat	52.933978
Y - coördinaat	6.646286
Locatieaanduiding	Achter Amerweg 5.1.2e Grolloo
Postcode	9444 TG
Gemeente	Aa en Hunze
Typering locatie	Agrarisch coulissenlandschap

1e taxateur	2e taxateur
5.1.2e	

Contact veehouder / eigenaar
Meegegaan

Beschrijving gebeurtenis

Schapenhouder kwam 's morgens bij zijn dieren en zag dat er weer enkele dieren dood in de wei lagen. Door eerdere wolvenaanvalllen bekend met de procedure en deze opgestart.

Opdracht	datum	tijd
Constatering schade	20-4-2023	09.00
Ontvangst melding	20-4-2023	12.25
Opname	20-4-2023	17.15
DNA opgestuurd	11-5-2023	17.00

Vastgestelde schade — Aantal dieren

Diersoort	dood	geëuthanaseerd	gewond	vermist		Totaal
Schaap	2		3			5
Totaal / categorie	**2**	**0**	**3**	**0**		**5**

Bevindingen		Toelichting
Geschat moment van predatie	20-4-2023	vroege ochtend
Kadavers afgedekt ?	nee	
Veldsectie mogelijk ?	ja	
Dieren aangeraakt ?	nee	
Dieren verplaatst ?	ja	de gewonde dieren zijn naar de stal gebracht.

Sporen

Afstand tussen hoektanden	5 cm	*Sleepspoor aanwezig?*	ja, tot 5 m.
Krabsporen aanwezig?	nee	*Versleping van lichaamsdelen?*	nee
Medebenutting geconstateerd?	nee	*en*	
Verwondingen / vraatbeeld(en) aan slachtoffer(s)	keelbeet	buikholte geopend	
	ingewanden uitgesleept	borstkas aangevreten	
		botten doorgebeten	

Toegangsweg van wolf	over afrastering gesprongen	*Locatie-aanduiding*	achterzijde
Waargenomen omgevingssporen	geen		

Visueel oordeel van taxateur inzake de vermoedelijke predator

Wolf	Waarschijnlijk	gezien alle verwondingen en schade aan het raster.

Afrastering

Type	Schrikdraad koord (kunststof)	*Draad-afstand*	25 cm
Aantal draden	5	*Voltage*	7900 Volt
Hoogte (cm)	120	*Wolfwerend?*	ja
Toelichting			

DNA bemonstering		Nummer	Omschrijving	DNA bemonstering		Nummer	Omschrijving
1.	*WENR-nummer:*	222736	DNA-swab	4.	*WENR-nummer:*	geen	DNA-swab
2.	*WENR-nummer:*	222742	DNA-swab	5.	*WENR-nummer:*	geen	DNA-swab
3.	*WENR-nummer:*	222839	DNA-swab	6.	*WENR-nummer:*	223329	bloedwol/-haar

Schade aan vee

Toelichting bij bezoekrapport

in opdracht van BIJ12

Wiberg Taxaties BV
Hogeweg 37
8278 BB Kamperveen
085 - 4019 835
info@wibergtaxaties.nl

Zaaknummer	TKW 124248

Rapportdatum	20-4-2023

Veehouder / eigenaar	
Naam	Schademelder 22
Adres	5.1.2e
Postcode	5.1.2e
Woonplaats	5.1.2e

Behandelaar	
1e taxateur	5.1.2e
2e taxateur	

Eventuele nadere toelichting van taxateur bij uitgevoerde veldbezoek

1. Verklaringen van de veehouder

Ondanks dat hij wolfwerend raster heeft geplaatst is de wolf aan de achterzijde dwars door de afrastering gegaan, waarbij een paal is afgebroken door brute kracht/gewicht van het dier. 2 dode en 3 gewonde schapen, waarvan 1 het zeker niet zal redden, andere 2 de vraag; veearts afwachten.

2. Evt. aanvullende toelichting op visueel oordeel aangaande de predator

3. Bijzonderheden rond gedode of gewonde dieren, en/of de taxatie daarvan

4. Bijzonderheden rond beoordeling wolfwerendheid raster of wijzigingen aan het raster

Het raster was comform de normen goed geplaatst. Preator is aan achterzijde perceel bij houtwal door of over de afrastering gesprongen. Een rasterpaal is daarbij finaal bij de grond afgeknapt/gebroken.

5. Bijzonderheden rond DNA-afname

6. Vermelding van omstandigheden die een goede veldopname belemmeren

7. Overige relevante omstandigheden

DNA-afname daags voor vakantie taxateur, waardoor de DNA-monsters pas na de vakantie konden worden opgestuurd.

Schade aan vee

Taxatierapport

in opdracht van BIJ12

Wiberg Taxaties BV
Hogeweg 37
8278 BB Kamperveen
085 - 4019 835
info@wibergtaxaties.nl

Zaaknummer	TKW 124248	Rapportdatum	17-5-2023

Veehouder / eigenaar	
Naam	Schademelder 22
Adres	5.1.2e
Postcode	5.1.2e
Woonplaats	5.1.2e
Telefoon	5.1.2e
E-mail	5.1.2e @hotmail.com
BRS/UBN-nummer	UBN 2129972
Bedrijfsmatig of hobbymatig	Bedrijfsmatig
IBAN-nummer	5.1.2e
Tenaamstelling bankrekening	5.1.2e

Behandelaar	
1e taxateur	5.1.2e
2e taxateur	

Relevante ontwikkelingen na veldopname

5 dagen na de veldopname is nog een gewond dier overleden (oornr. 31844). Factuur dierenarts 16/5 ontvangen.

Oormerk-registratie

Diersoort	Nrs. dode dieren	Nrs. gewonde dieren	Nrs. vermiste dieren
Schaap	31782 - 31789 - 31844	50375 - 91249	
Toelichting bij eventueel ontbrekende oormerken			

Taxatie SCHAPEN

Specificatie gedode dieren

	ras- of typeaanduiding	geslacht	leeftijd	stamboek ? *)	correctie **)	zwoeger-vrij ?	dubbel ARR ?	drachtig ?	aantal dieren
a	Texelaar	vrouw	1-5 jaar	nee	ja	nee	nee	nee	3
b									
c									
d									
e									

Schadeberekening (bedragen excl. BTW)

	Basisprijs	toeslagen: stamboek *)	correctie **)	zwoegervrij	dubbel ARR	drachtig	aantal dieren	schade bedrag	Totaal
a	€ 150,00	€ -	€ 50,00	€ -	€ -	€ -	3	€ 600,00	
b									
c									€ 600,00
d									
e									

*) Raszuiver en geregistreerd bij een Europees of Brits stamboek

**) Prijscorrecties conform specificatieblad

Taxatie OVERIGE (LANDBOUW) HUISDIEREN (bedragen excl. BTW)

Specificatie gedode dieren

diersoort	geslacht	leeftijd	drachtig	stamboek	correctie **)	prijs / dier	aantal dieren	schade bedrag
								€ -
								€ -
Totaal								€ -

Overige kosten

Specificatie	bedrag excl. BTW	BTW bedrag	toelichting
Destructiekosten	€ 61,86		excl. BTW
Kosten dierenarts	€ 576,65		excl. BTW

Totalisatie (bedragen excl. BTW) € 1.238,51

Totalisatie (bedragen incl. BTW) niet van toepassing

1096 356729

Schade aan vee

Specificatie correctiebedragen

in opdracht van BIJ12

Wiberg Taxaties BV
Hogeweg 37
8278 BB Kamperveen
085 - 4019 835
info@wibergtaxaties.nl

Zaaknummer	TKW 124248	Rapportdatum	17-5-2023

Veehouder / eigenaar		Behandelaar	
Naam	Schademelder 22	*1e taxateur*	5.1.2e
Adres	5.1.2e	*2e taxateur*	
Postcode	5.1.2e		
Woonplaats	5.1.2e		

SCHAPEN: toegepaste correctiebedragen (bedragen excl. BTW)

	1. Correcties voor ras	Rastype	Leeftijd	Correctiebedrag / dier
a	Texelaar	vleestype	> 1 jaar of gelamd	€ 50,00
b				€ -
c				€ -
d				€ -
e				€ -

	2. Correcties voor stamboek	Geslacht	Ras	Bandbreedte correctiebedrag	Getaxeerd correctiebedrag / dier
a					
b					
c					
d					
e					

	3. Correcties voor marktwaarde of andere reden	Geslacht	Ras	Getaxeerd correctiebedrag / dier
a				
b				
c				
d				
e				

Toelichting op getaxeerde correcties

OVERIGE LANDBOUWHUISDIEREN: toelichting / onderbouwing prijsbepaling (bedragen excl. BTW)

Diersoort	Toelichting
	.
	.

OVERIGE KOSTEN: toelichting / onderbouwing

Kostensoort	Toelichting
Destructiekosten	
Kosten dierenarts	

Schade aan vee
Bevestiging Taxatie

in opdracht van BIJ12

Wiberg Taxaties BV
Hogeweg 37
8278 BB Kamperveen
085 - 4019 835
info@wibergtaxaties.nl

Zaaknummer	TKW 124248

Rapportdatum	17-5-2023

Veehouder / eigenaar	
Naam	Schademelder 22
Adres	5.1.2e
Postcode	5.1.2e
Woonplaats	5.1.2e
Telefoon	5.1.2e
E-mail	5.1.2e @hotmail.com
BRS/UBN-nummer	UBN 2129972
IBAN-nummer	5.1.2e

Behandelaar	
1e taxateur	5.1.2e
2e taxateur	

Relevante ontwikkelingen na veldopname

5 dagen na de veldopname is nog een gewond dier overleden (oornr. 31844). Factuur dierenarts 16/5 ontvangen.

Oormerk-registratie

Diersoort	dode dieren	gewonde dieren	vermiste dieren
Schaap	31782 - 31789 - 31844	50375 - 91249	
Toelichting bij eventueel ontbrekende oormerken			

Taxatie SCHAPEN

	Specificatie gedode dieren							
ras- of typeaanduiding	geslacht	leeftijd	stamboek ? *)	correctie **) toegepast?	zwoeger-vrij ?	dubbel ARR ?	drachtig ?	aantal dieren
Texelaar	vrouw	1-5 jaar	nee	ja	nee	nee	nee	3

*) *Raszuiver en geregistreerd bij een Europees of Brits stamboek*

**) *Prijscorrecties voor ras en/of stamboek*

Taxatie OVERIGE (LANDBOUW) HUISDIEREN

	Specificatie gedode dieren					aantal dieren
diersoort	geslacht	leeftijd	drachtig	stamboek	correctie **)	

Overige kosten

Specificatie	van toepassing?	Toelichting
Destructiekosten	ja	excl. BTW
Kosten dierenarts	ja	excl. BTW



1097

356730


1098
356731


1099
356732


NL
1001237
29976


1101
356734



1102 356735


1103
356736



1104

356737



1105

356738



1106

356739



1107

356740



1108 356741



1109

356742



1110

356743



1111

356744



1112

356745





1114

356747

1115

356748



1116 356749


1117
356750



1118

356751



1119 356752


1120
356753


1121
356754



1122

356755



1123

356756



1124

356757



1125

356758


Thw 124285 23-4-2023
X: 52.8533814
Y: 6.7121341
WENR230630
COPAN
WENR230617
COPAN
WENR230610


9.6
kV
PeL
DIGITAL



1128

356761



1129

356762

1130

356763

1131

356764

1132

356765



1133

356766

Schade aan vee

Bezoekrapport

in opdracht van BIJ12

Wiberg Taxaties BV
Hogeweg 37
8278 BB Kamperveen
085 - 4019 835
info@wibergtaxaties.nl

Zaaknummer	TKW 124285

Rapportdatum	23-4-2023

Veehouder / eigenaar	
Naam	Schademelder 48
Adres	5.1.2e
Postcode	5.1.2e
Woonplaats	5.1.2e
Telefoon	5.1.2e
E-mail	5.1.2e @gmail.com

Vindplaats	
X - coördinaat	52.8533814
Y - coördinaat	6.7121341
Locatieaanduiding	Coehoorn
Postcode	9441 TE
Gemeente	Midden Drenthe
Typering locatie	Open weiland

1e taxateur	2e taxateur
5.1.2e	

Contact veehouder / eigenaar
Meegegaan

Beschrijving gebeurtenis

Laatste controle was op 22-4-2023 om 17:30 uur. De eigenaar werd op 23-4-2023 om 12:00 uur in kennis gesteld door een paardenhouder. Toen de eigenaar op de locatie kwam zag hij gewonde schapen lopen en lagen er een aantal dode schapen in het land.

Opdracht	datum	tijd
Constatering schade	23-4-2023	12:00
Ontvangst melding	23-4-2023	13:28
Opname	23-4-2023	15:00
DNA opgestuurd	25-4-2023	11.00

Vastgestelde schade — Aantal dieren

Diersoort	dood	geëuthanaseerd	gewond	vermist	Totaal
Schaap	4	1	1		6
Totaal / categorie	**4**	**1**	**1**	**0**	**6**

Bevindingen		Toelichting
Geschat moment van predatie	22-4/23-4	Tussen 22-4-2023 om 17:30 uur en 23-4-2023 om 12:00 uur
Kadavers afgedekt ?	nee	
Veldsectie mogelijk ?	ja	
Dieren aangeraakt ?	ja	Veearts/ Eigenaar
Dieren verplaatst ?	nee	

Sporen

Afstand tussen hoektanden	niet te meten	*Sleepspoor aanwezig?*	ja, tot 10 m.
Krabsporen aanwezig?	nee	*Versleping van lichaamsdelen?*	nee
Medebenutting geconstateerd?	nee	*en*	
Verwondingen / vraatbeeld(en) aan slachtoffer(s)	keelbeet	grote vleeswond	
	buikholte geopend	ingewanden uitgesleept	
	borstkas aangevreten	botten doorgebeten	

Toegangsweg van wolf	onbekend	*Locatie-aanduiding*	onbekend
Waargenomen omgevingssporen	prent(en)		

Visueel oordeel van taxateur inzake de vermoedelijke predator

Wolf	Waarschijnlijk	Gezien de keelbeet en het vraatbeeld

Afrastering

Type	Schrikdraad koord (kunststof)	*Draad-afstand*	15 cm
Aantal draden	4	*Voltage*	9600 Volt
Hoogte (cm)	80 cm	*Wolfwerend?*	nee
Toelichting	De onderste draad staat op 35 cm, daarna 48 cm,70cm. De bovenste draad staat op 80 cm.		

DNA bemonstering		Nummer	Omschrijving	DNA bemonstering		Nummer	Omschrijving
1.	*WENR-nummer:*	230630	DNA-swab	4.	*WENR-nummer:*	230617	DNA-swab
2.	*WENR-nummer:*	230652	DNA-swab	5.	*WENR-nummer:*		
3.	*WENR-nummer:*	230610	DNA-swab	6.	*WENR-nummer:*		

Schade aan vee

Toelichting bij bezoekrapport

in opdracht van BIJ12

Wiberg Taxaties BV
Hogeweg 37
8278 BB Kamperveen
085 - 4019 835
info@wibergtaxaties.nl

Zaaknummer	TKW 124285

Rapportdatum	23-4-2023

Veehouder / eigenaar	
Naam	Schademelder 48
Adres	5.1.2e
Postcode	5.1.2e
Woonplaats	5.1.2e

Behandelaar	
1e taxateur	5.1.2e
2e taxateur	

Eventuele nadere toelichting van taxateur bij uitgevoerde veldbezoek

1. Verklaringen van de veehouder

2. Evt. aanvullende toelichting op visueel oordeel aangaande de predator

Bij het waarnemen van de prenten lijkt het mogelijk dat er 2 predators zijn.

3. Bijzonderheden rond gedode of gewonde dieren, en/of de taxatie daarvan

Nr. 29973 / 29976 / 30000 / 29971 Dood: Keelbeten, buikholte geopend, botten doorgebeten, versleeping, ingewanden eruit, schapen waren voor een groot gedeelte wegevreten. Nr. 27771 Geeuthanaseerd: Bijtwonden bij de keel en de ingewanden eruit. Nr. 29974 Gewonde: Schaap verspreide bijtwonden bij de keel en en tussen de achterpoten.

4. Bijzonderheden rond beoordeling wolfwerendheid raster of wijzigingen aan het raster

Geen

5. Bijzonderheden rond DNA-afname

Geen

6. Vermelding van omstandigheden die een goede veldopname belemmeren

Geen

7. Overige relevante omstandigheden

De dode schapen waren een kruising tussen Swifter en Suffolk van 1-5 jaar deze vallen onder vleestype, prijscorrectie plus €50,- euro.

Schade aan vee

Taxatierapport

in opdracht van BIJ12

Wiberg Taxaties BV
Hogeweg 37
8278 BB Kamperveen
085 - 4019 835
info@wibergtaxaties.nl

Zaaknummer	TKW 124285

Rapportdatum	22-5-2023

Veehouder / eigenaar

Naam	Schademelder 48
Adres	5.1.2e
Postcode	5.1.2e
Woonplaats	5.1.2e
Telefoon	5.1.2e
E-mail	5.1.2e @gmail.com
BRS/UBN-nummer	5.1.2e
Bedrijfsmatig of hobbymatig	Bedrijfsmatig
IBAN-nummer	5.1.2e
Tenaamstelling bankrekening	5.1.2e

Behandelaar

1e taxateur	5.1.2e
2e taxateur	

Relevante ontwikkelingen na veldopname

20-5-2023 Contact gehad met de eigenaar. Hierbij gaf hij aan dat het goed gaat met het gewonde schaap.

Oormerk-registratie

Diersoort	Nrs. dode dieren	Nrs. gewonde dieren	Nrs. vermiste dieren
Schaap	29973 / 29976 / 30000 / 29971 / 27771	29974	
Toelichting bij eventueel ontbrekende oormerken			

Taxatie SCHAPEN

Specificatie gedode dieren

	ras- of typeaanduiding	geslacht	leeftijd	stamboek ? *)	correctie **)	zwoeger-vrij ?	dubbel ARR ?	drachtig ?	aantal dieren
a	overige rassen	vrouw	1-5 jaar	nee	ja	nee	nee	nee	5
b									
c									
d									
e									

Schadeberekening (bedragen excl. BTW)

	Basisprijs	toeslagen: stamboek *)	correctie **)	zwoegervrij	dubbel ARR	drachtig	aantal dieren	schade bedrag	Totaal
a	€ 150,00	€ -	€ 50,00	€ -	€ -	€ -	5	€ 1.000,00	
b									
c									€ 1.000,00
d									
e									

*) *Raszuiver en geregistreerd bij een Europees of Brits stamboek* **) *Prijscorrecties conform specificatieblad*

Taxatie OVERIGE (LANDBOUW) HUISDIEREN (bedragen excl. BTW)

Specificatie gedode dieren

diersoort	geslacht	leeftijd	drachtig	stamboek	correctie **)	prijs / dier	aantal dieren	schade bedrag
								€ -
								€ -
Totaal								€ -

Overige kosten

Specificatie	bedrag excl. BTW	BTW bedrag	toelichting
Destructiekosten	€ 37,23	€ 7,82	excl. BTW
Kosten dierenarts	€ 276,42	€ 58,06	excl. BTW

Totalisatie (bedragen excl. BTW)	€ 1.313,65
Totalisatie (bedragen incl. BTW)	niet van toepassing

Schade aan vee

Specificatie correctiebedragen

in opdracht van BIJ12

Wiberg Taxaties BV
Hogeweg 37
8278 BB Kamperveen
085 - 4019 835
info@wibergtaxaties.nl

Zaaknummer	TKW 124285	Rapportdatum	22-5-2023

Veehouder / eigenaar		Behandelaar	
Naam	Schademelder 48	*1e taxateur*	5.1.2e
Adres	5.1.2e	*2e taxateur*	
Postcode	5.1.2e		
Woonplaats	5.1.2e		

SCHAPEN: toegepaste correctiebedragen (bedragen excl. BTW)

	1. Correcties voor ras	Rastype	Leeftijd	Correctiebedrag / dier
a	overige rassen	normaal	> 1 jaar of gelamd	€ -
b				€ -
c				€ -
d				€ -
e				€ -

	2. Correcties voor stamboek	Geslacht	Ras	Bandbreedte correctiebedrag	Getaxeerd correctiebedrag / dier
a					
b					
c					
d					
e					

	3. Correcties voor marktwaarde of andere reden	Geslacht	Ras	Getaxeerd correctiebedrag / dier
a				
b				
c				
d				
e				

Toelichting op getaxeerde correcties

OVERIGE LANDBOUWHUISDIEREN: toelichting / onderbouwing prijsbepaling (bedragen excl. BTW)

Diersoort	Toelichting
	.
	.

OVERIGE KOSTEN: toelichting / onderbouwing

Kostensoort	Toelichting
Destructiekosten	
Kosten dierenarts	

Schade aan vee
Bevestiging Taxatie

in opdracht van BIJ12

Wiberg Taxaties BV
Hogeweg 37
8278 BB Kamperveen
085 - 4019 835
info@wibergtaxaties.nl

Zaaknummer	TKW 124285

Rapportdatum	22-5-2023

Veehouder / eigenaar	
Naam	Schademelder 48
Adres	5.1.2e
Postcode	5.1.2e
Woonplaats	5.1.2e
Telefoon	5.1.2e
E-mail	5.1.2e @gmail.com
BRS/UBN-nummer	5.1.2e
IBAN-nummer	5.1.2e

Behandelaar	
1e taxateur	5.1.2e
2e taxateur	

Relevante ontwikkelingen na veldopname

20-5-2023 Contact gehad met de eigenaar. Hierbij gaf hij aan dat het goed gaat met het gewonde schaap.

Oormerk-registratie

Diersoort	dode dieren	gewonde dieren	vermiste dieren
Schaap	29973 / 29976 / 30000 / 29971 / 27771	29974	
Toelichting bij eventueel ontbrekende oormerken			

Taxatie SCHAPEN

Specificatie gedode dieren								
ras- of typeaanduiding	geslacht	leeftijd	stamboek ? *)	correctie **) toegepast?	zwoeger-vrij ?	dubbel ARR ?	drachtig ?	aantal dieren
overige rassen	vrouw	1-5 jaar	nee	ja	nee	nee	nee	5

*) *Raszuiver en geregistreerd bij een Europees of Brits stamboek*

**) *Prijscorrecties voor ras en/of stamboek*

Taxatie OVERIGE (LANDBOUW) HUISDIEREN

Specificatie gedode dieren						aantal dieren
diersoort	geslacht	leeftijd	drachtig	stamboek	correctie **)	

Overige kosten

Specificatie	van toepassing?	Toelichting
Destructiekosten	ja	excl. BTW
Kosten dierenarts	ja	excl. BTW


1001235
29972



1136

356769



1137

356770


Tkw 124371 27-4-2023
X: 52.8537328
Y: 6.7118894
WENR230642
WENR230645
Tkw 124371
WENR230663


8.3
kV
PEL
DIGITAL
VOLT
METER
For testing electric fencing
systems only.

1140

356773



1141 356774





1143

356776



1144 356777



1145

356778



1146 356779

Schade aan vee

Bezoekrapport

in opdracht van BIJ12

Wiberg Taxaties BV
Hogeweg 37
8278 BB Kamperveen
085 - 4019 835
info@wibergtaxaties.nl

Zaaknummer	TKW 124371

Rapportdatum	27-4-2023

Veehouder / eigenaar	
Naam	Schademelder 48
Adres	5.1.2e
Postcode	5.1.2e
Woonplaats	5.1.2e
Telefoon	5.1.2e
E-mail	5.1.2e@gmail.com

Vindplaats	
X - coördinaat	52.8537328
Y - coördinaat	6.7118894
Locatieaanduiding	Coehoorn
Postcode	9441 TE
Gemeente	Midden-Drenthe
Typering locatie	Open weiland

1e taxateur	2e taxateur
5.1.2e	

Contact veehouder / eigenaar
Meegegaan

Beschrijving gebeurtenis

Eigenaar doet laatste controle 26-4-2023 om 17.00 uur. Bij controle op 27-4-2023 om 9.00 uur trof de eigenaar een dood schaap aan op dezelfde locatie waar 23-4-2023 ook een aanval is geweest.

Opdracht	datum	tijd
Constatering schade	27-4-2023	09.00
Ontvangst melding	27-4-2023	10.48
Opname	27-4-2023	13.15
DNA opgestuurd	1-5-2023	11.00

Vastgestelde schade — **Aantal dieren**

Diersoort	dood	geëuthanaseerd	gewond	vermist		Totaal
Schaap	1					1
Totaal / categorie	**1**	**0**	**0**	**0**		**1**

Bevindingen		Toelichting
Geschat moment van predatie	26-4/27-4	Tussen 26-4-2023 om 17.00 uur en 27-4-2023 om 9.00 uur
Kadavers afgedekt ?	nee	
Veldsectie mogelijk ?	ja	
Dieren aangeraakt ?	nee	
Dieren verplaatst ?	nee	

Sporen

Afstand tussen hoektanden	niet te meten	*Sleepspoor aanwezig?*	nee
Krabsporen aanwezig?	ja	*Versleping van lichaamsdelen?*	nee
Medebenutting geconstateerd?	ja, door: Das *en* Vos		
Verwondingen / vraatbeeld(en) aan slachtoffer(s)	botten aangevreten	oren aangevreten	
	verspreide bijtwonden		
	krassen op de huid		

Toegangsweg van wolf	onbekend	*Locatie-aanduiding*	onbekend
Waargenomen omgevingssporen	prent(en)		

Visueel oordeel van taxateur inzake de vermoedelijke predator

Wolf	Niet uit te sluiten	gezien aangevreten botten en omgevingssporen

Afrastering

Type	Schrikdraad koord (kunststof)	*Draad-afstand*	15 cm	cm
Aantal draden	4	*Voltage*	8300	Volt
Hoogte (cm)	78 cm	*Wolfwerend?*	nee	
Toelichting	Onderste draad stond 30 cm, 45 cm, 67 cm en bovenste 78cm			

DNA bemonstering		Nummer	Omschrijving	DNA bemonstering		Nummer	Omschrijving
1.	*WENR-nummer:*	230645	DNA-swab	4.	*WENR-nummer:*		
2.	*WENR-nummer:*	230663	DNA-swab	5.	*WENR-nummer:*		
3.	*WENR-nummer:*	230642	DNA-swab	6.	*WENR-nummer:*		

Schade aan vee

Toelichting bij bezoekrapport

in opdracht van BIJ12

Wiberg Taxaties BV
Hogeweg 37
8278 BB Kamperveen
085 - 4019 835
info@wibergtaxaties.nl

Zaaknummer	TKW 124371

Rapportdatum	27-4-2023

Veehouder / eigenaar	
Naam	Schademelder 48
Adres	5.1.2e
Postcode	5.1.2e
Woonplaats	5.1.2e

Behandelaar	
1e taxateur	5.1.2e
2e taxateur	

Eventuele nadere toelichting van taxateur bij uitgevoerde veldbezoek

1. Verklaringen van de veehouder

Geen

2. Evt. aanvullende toelichting op visueel oordeel aangaande de predator

Geen

3. Bijzonderheden rond gedode of gewonde dieren, en/of de taxatie daarvan

Nr. 29972. Het dode schaap was voor een groot gedeelte vanuit de hals tot de voorpoten weggevreten tot het bot en er is een oor weggevreten. Verder had het schaap veel krassen op de huid en was er veel wol los gescheurd/geplukt. Er zijn geen omgevingssporen rondom het dode schaap van eventuele medebenuters geconstateerd, maar gezien de krabsporen en het vraatbeeld is het mogelijk dat dit wel het geval kan zijn geweest. In het naastgelegen perceel zijn wel sporen van de das gevonden.

4. Bijzonderheden rond beoordeling wolfwerendheid raster of wijzigingen aan het raster

Geen

5. Bijzonderheden rond DNA-afname

Geen

6. Vermelding van omstandigheden die een goede veldopname belemmeren

Geen

7. Overige relevante omstandigheden

Geen

Schade aan vee

Taxatierapport

in opdracht van BIJ12

Wiberg Taxaties BV
Hogeweg 37
8278 BB Kamperveen
085 - 4019 835
info@wibergtaxaties.nl

Zaaknummer	TKW 124371

Rapportdatum	22-5-2023

Veehouder / eigenaar

Naam	Schademelder 48
Adres	5.1.2e
Postcode	5.1.2e
Woonplaats	5.1.2e
Telefoon	5.1.2e
E-mail	5.1.2e @gmail.com
BRS/UBN-nummer	5.1.2e
Bedrijfsmatig of hobbymatig	Bedrijfsmatig
IBAN-nummer	5.1.2e
Tenaamstelling bankrekening	5.1.2e

Behandelaar

1e taxateur	5.1.2e
2e taxateur	

Relevante ontwikkelingen na veldopname

Geen

Oormerk-registratie

Diersoort	Nrs. dode dieren	Nrs. gewonde dieren	Nrs. vermiste dieren
Schaap	29972		
Toelichting bij eventueel ontbrekende oormerken			

Taxatie SCHAPEN

Specificatie gedode dieren

	ras- of typeaanduiding	geslacht	leeftijd	stamboek ? *)	correctie **)	zwoeger-vrij ?	dubbel ARR ?	drachtig ?	aantal dieren
a	Swifter, kruis. Texelaar	vrouw	1-5 jaar	nee	ja	nee	nee	nee	1
b									
c									
d									
e									

Schadeberekening (bedragen excl. BTW)

	Basisprijs	toeslagen: stamboek *)	correctie **)	zwoegervrij	dubbel ARR	drachtig	aantal dieren	schade bedrag	Totaal
a	€ 150,00	€ -	€ 50,00	€ -	€ -	€ -	1	€ 200,00	
b									
c									€ 200,00
d									
e									

*) Raszuiver en geregistreerd bij een Europees of Brits stamboek

**) Prijscorrecties conform specificatieblad

Taxatie OVERIGE (LANDBOUW) HUISDIEREN (bedragen excl. BTW)

Specificatie gedode dieren

diersoort	geslacht	leeftijd	drachtig	stamboek	correctie **)	prijs / dier	aantal dieren	schade bedrag
								€ -
								€ -
Totaal								€ -

Overige kosten

Specificatie	bedrag excl. BTW	BTW bedrag	toelichting
Destructiekosten	€ 30,03	€ 6,31	excl. BTW

Totalisatie (bedragen excl. BTW) € 230,03

Totalisatie (bedragen incl. BTW) niet van toepassing

Schade aan vee

Specificatie correctiebedragen

in opdracht van BIJ12

Wiberg Taxaties BV
Hogeweg 37
8278 BB Kamperveen
085 - 4019 835
info@wibergtaxaties.nl

Zaaknummer	TKW 124371

Rapportdatum	22-5-2023

Veehouder / eigenaar	
Naam	Schademelder 48
Adres	5.1.2e
Postcode	5.1.2e
Woonplaats	5.1.2e

Behandelaar	
1e taxateur	5.1.2e
2e taxateur	

SCHAPEN: toegepaste correctiebedragen (bedragen excl. BTW)

	1. Correcties voor ras	Rastype	Leeftijd	Correctiebedrag / dier
a	Swifter, kruis. Texelaar	vleestype	> 1 jaar of gelamd	€ 50,00
b				€ -
c				€ -
d				€ -
e				€ -

	2. Correcties voor stamboek	Geslacht	Ras	Bandbreedte correctiebedrag	Getaxeerd correctiebedrag / dier
a					
b					
c					
d					
e					

	3. Correcties voor marktwaarde of andere reden	Geslacht	Ras	Getaxeerd correctiebedrag / dier
a				
b				
c				
d				
e				

Toelichting op getaxeerde correcties

OVERIGE LANDBOUWHUISDIEREN: toelichting / onderbouwing prijsbepaling (bedragen excl. BTW)

Diersoort	Toelichting
	.
	.

OVERIGE KOSTEN: toelichting / onderbouwing

Kostensoort	Toelichting
Destructiekosten	

Schade aan vee
Bevestiging Taxatie

in opdracht van BIJ12

Wiberg Taxaties BV
Hogeweg 37
8278 BB Kamperveen
085 - 4019 835
info@wibergtaxaties.nl

Zaaknummer	TKW 124371

Rapportdatum	22-5-2023

Veehouder / eigenaar	
Naam	Schademelder 48
Adres	5.1.2e
Postcode	5.1.2e
Woonplaats	5.1.2e
Telefoon	5.1.2e
E-mail	5.1.2e@gmail.com
BRS/UBN-nummer	5.1.2e
IBAN-nummer	5.1.2e

Behandelaar	
1e taxateur	5.1.2e
2e taxateur	

Relevante ontwikkelingen na veldopname

Geen

Oormerk-registratie

Diersoort	dode dieren	gewonde dieren	vermiste dieren
Schaap	29972		
Toelichting bij eventueel ontbrekende oormerken			

Taxatie SCHAPEN

	Specificatie gedode dieren							
ras- of typeaanduiding	geslacht	leeftijd	stamboek ? *)	correctie **) toegepast?	zwoeger-vrij ?	dubbel ARR ?	drachtig ?	aantal dieren
Swifter, kruis. Texelaar	vrouw	1-5 jaar	nee	ja	nee	nee	nee	1

*) *Raszuiver en geregistreerd bij een Europees of Brits stamboek* **) *Prijscorrecties voor ras en/of stamboek*

Taxatie OVERIGE (LANDBOUW) HUISDIEREN

	Specificatie gedode dieren					aantal dieren
diersoort	geslacht	leeftijd	drachtig	stamboek	correctie **)	

Overige kosten

Specificatie	van toepassing?	Toelichting
Destructiekosten	ja	excl. BTW




WENR230388
Name/Nom/Nome
WENR230401
Address/Indirizzo



1150

356783



1151 356784



1152

356785



1153

356786


1154
356787



1155 356788



1156

356789



1157

356790



1158 356791

Schade aan vee

Bezoekrapport

in opdracht van BIJ12

Wiberg Taxaties BV
Hogeweg 37
8278 BB Kamperveen
085 - 4019 835
info@wibergtaxaties.nl

Zaaknummer	TKW 124380	Rapportdatum	28-4-2023

Veehouder / eigenaar	
Naam	Schademelder 49
Adres	5.1.2e
Postcode	
Woonplaats	
Telefoon	5.1.2e
E-mail	5.1.2e @planet.nl

Vindplaats	
X - coördinaat	5.1.2e
Y - coördinaat	
Locatieaanduiding	
Postcode	7983
Gemeente	Westerveld
Typering locatie	Agrarisch coulissenlandschap

1e taxateur	2e taxateur
5.1.2e	

Contact veehouder / eigenaar
Meegegaan

Beschrijving gebeurtenis

Op 25-04-23 rond de middag was eigenaar voor het laatst bij de koeien geweest. Op 27-04-23 om 19:00 zag eigenaar de pink in de sloot liggen.

Opdracht	datum	tijd
Constatering schade	27-4-2023	19:00
Ontvangst melding	27-4-2023	21:33
Opname	28-4-2023	10:30
DNA opgestuurd	1-5-2023	09:00

Vastgestelde schade — **Aantal dieren**

Diersoort	dood	geëuthanaseerd	gewond	vermist	Totaal
Rundvee		1			1
Totaal / categorie	**0**	**1**	**0**	**0**	**1**

Bevindingen		Toelichting
Geschat moment van predatie	27-4-2023	Tussen 25-04-23 rond de middag en 27-04-23 om 19:00
Kadavers afgedekt ?	ja	
Veldsectie mogelijk ?	ja	
Dieren aangeraakt ?	ja	Pink lag in de sloot is naar de boerderij gebracht en geeuthanaseerd
Dieren verplaatst ?	ja	Pink lag in de sloot is naar de boerderij gebracht en geeuthanaseerd

Sporen

Afstand tussen hoektanden	niet te meten	*Sleepspoor aanwezig?*	nee
Krabsporen aanwezig?	nee	*Versleping van lichaamsdelen?*	nee
Medebenutting geconstateerd?	nee	*en*	
Verwondingen / vraatbeeld(en) aan slachtoffer(s)	anus aangevreten		

Toegangsweg van wolf	onbekend	*Locatie-aanduiding*	onbekend
Waargenomen omgevingssporen	geen		

Visueel oordeel van taxateur inzake de vermoedelijke predator

Wolf	Niet uit te sluiten	gezien het dier levend is aangevreten.

Afrastering

Type	Schrikdraad (metaal)	*Draad-afstand*	n.v.t	cm
Aantal draden	1	*Voltage*	4700	Volt
Hoogte (cm)	78	*Wolfwerend?*	nee	
Toelichting				

DNA bemonstering		Nummer	Omschrijving	DNA bemonstering		Nummer	Omschrijving
1.	*WENR-nummer:*	230388	DNA-swab	4.	*WENR-nummer:*		
2.	*WENR-nummer:*	230401	DNA-swab	5.	*WENR-nummer:*		
3.	*WENR-nummer:*			6.	*WENR-nummer:*		

Schade aan vee

Toelichting bij bezoekrapport

in opdracht van BIJ12

Wiberg Taxaties BV
Hogeweg 37
8278 BB Kamperveen
085 - 4019 835
info@wibergtaxaties.nl

Zaaknummer	TKW 124380

Rapportdatum	28-4-2023

Veehouder / eigenaar		
Naam	Schademelder 49	
Adres	5.1.2e	
Postcode		
Woonplaats		

Behandelaar	
1e taxateur	5.1.2e
2e taxateur	

Eventuele nadere toelichting van taxateur bij uitgevoerde veldbezoek

1. Verklaringen van de veehouder

Geen.

2. Evt. aanvullende toelichting op visueel oordeel aangaande de predator

Geen.

3. Bijzonderheden rond gedode of gewonde dieren, en/of de taxatie daarvan

Geen.

4. Bijzonderheden rond beoordeling wolfwerendheid raster of wijzigingen aan het raster

Geen.

5. Bijzonderheden rond DNA-afname

Pink lag in de sloot en is alleen van achteren aangevreten. Kans op een goede kwaliteit afgenomen DNA is zeer klein omdat de achterkant in de modder en het water lag. Daarnaast kan het zijn dat de pink al meer dan 24uur in de sloot heeft gelegen.

6. Vermelding van omstandigheden die een goede veldopname belemmeren

Geen.

7. Overige relevante omstandigheden

Geen.

Schade aan vee

Taxatierapport

in opdracht van BIJ12

Wiberg Taxaties BV
Hogeweg 37
8278 BB Kamperveen
085 - 4019 835
info@wibergtaxaties.nl

Zaaknummer	TKW 124380	Rapportdatum	16-5-2023

Veehouder / eigenaar	
Naam	Schademelder 49
Adres	5.1.2e
Postcode	
Woonplaats	
Telefoon	
E-mail	5.1.2e @planet.nl
BRS/UBN-nummer	172639
Bedrijfsmatig of hobbymatig	Bedrijfsmatig
IBAN-nummer	5.1.2e
Tenaamstelling bankrekening	

Behandelaar	
1e taxateur	5.1.2e
2e taxateur	

Relevante ontwikkelingen na veldopname

Geen

Oormerk-registratie

Diersoort	Nrs. dode dieren	Nrs. gewonde dieren	Nrs. vermiste dieren
Rundvee	3801		
Toelichting bij eventueel ontbrekende oormerken			

Taxatie SCHAPEN

Specificatie gedode dieren

	ras- of typeaanduiding	geslacht	leeftijd	stamboek ? *)	correctie **)	zwoeger-vrij ?	dubbel ARR ?	drachtig ?	aantal dieren
a									
b									
c									
d									
e									

Schadeberekening (bedragen excl. BTW)

	Basisprijs	toeslagen: stamboek *)	correctie **)	zwoegervrij	dubbel ARR	drachtig	aantal dieren	schade bedrag	Totaal
a									
b									
c									€ -
d									
e									

*) *Raszuiver en geregistreerd bij een Europees of Brits stamboek* **) *Prijscorrecties conform specificatieblad*

Taxatie OVERIGE (LANDBOUW) HUISDIEREN (bedragen excl. BTW)

Specificatie gedode dieren

diersoort	geslacht	leeftijd	drachtig	stamboek	correctie **)	prijs / dier	aantal dieren	schade bedrag
Rundvee	vrouw	1-5 jaar	ja	ja	nee	€ 1.650,00	1	€ 1.650,00
								€ -
Totaal								**€ 1.650,00**

Overige kosten

Specificatie	bedrag excl. BTW	BTW bedrag	toelichting
Destructiekosten	€ 48,68		excl. BTW
Kosten dierenarts	€ 87,66		excl. BTW

Totalisatie (bedragen excl. BTW) € 1.786,34

Totalisatie (bedragen incl. BTW) niet van toepassing

Schade aan vee

Specificatie correctiebedragen

in opdracht van BIJ12

Wiberg Taxaties BV
Hogeweg 37
8278 BB Kamperveen
085 - 4019 835
info@wibergtaxaties.nl

Zaaknummer	TKW 124380	Rapportdatum	16-5-2023

Veehouder / eigenaar		Behandelaar	
Naam	Schademelder 49	*1e taxateur*	5.1.2e
Adres	5.1.2e	*2e taxateur*	
Postcode			
Woonplaats			

SCHAPEN: toegepaste correctiebedragen (bedragen excl. BTW)

	1. Correcties voor ras	Rastype	Leeftijd	Correctiebedrag / dier
a				€ -
b				€ -
c				€ -
d				€ -
e				€ -

	2. Correcties voor stamboek	Geslacht	Ras	Bandbreedte correctiebedrag	Getaxeerd correctiebedrag / dier
a					
b					
c					
d					
e					

	3. Correcties voor marktwaarde of andere reden	Geslacht	Ras	Getaxeerd correctiebedrag / dier
a				
b				
c				
d				
e				

Toelichting op getaxeerde correcties

OVERIGE LANDBOUWHUISDIEREN: toelichting / onderbouwing prijsbepaling (bedragen excl. BTW)

Diersoort	Toelichting
Rundvee	Pink is een Holstein - Friesian en hoog drachtig van een Candyman stier. Prijsinformatie via veehandelaar.
	.

OVERIGE KOSTEN: toelichting / onderbouwing

Kostensoort	Toelichting
Destructiekosten	
Kosten dierenarts	

Schade aan vee

Bevestiging Taxatie

in opdracht van BIJ12

Wiberg Taxaties BV
Hogeweg 37
8278 BB Kamperveen
085 - 4019 835
info@wibergtaxaties.nl

Zaaknummer	TKW 124380

Rapportdatum	16-5-2023

Veehouder / eigenaar

Naam	Schademelder 49
Adres	
Postcode	5.1.2e
Woonplaats	
Telefoon	
E-mail	5.1.2e @planet.nl
BRS/UBN-nummer	172639
IBAN-nummer	5.1.2e

Behandelaar

1e taxateur	5.1.2e
2e taxateur	

Relevante ontwikkelingen na veldopname

Geen

Oormerk-registratie

Diersoort	dode dieren	gewonde dieren	vermiste dieren
Rundvee	3801		
Toelichting bij eventueel ontbrekende oormerken			

Taxatie SCHAPEN

Specificatie gedode dieren								
ras- of typeaanduiding	geslacht	leeftijd	stamboek ? *)	correctie **)	zwoeger-vrij ?	dubbel ARR ?	drachtig ?	aantal dieren

*) *Raszuiver en geregistreerd bij een Europees of Brits stamboek*

**) *Prijscorrecties voor ras en/of stamboek*

Taxatie OVERIGE (LANDBOUW) HUISDIEREN

Specificatie gedode dieren						aantal dieren
diersoort	geslacht	leeftijd	drachtig	stamboek	correctie **)	
Rundvee	vrouw	1-5 jaar	ja	ja	nee	1

Overige kosten

Specificatie	van toepassing?	Toelichting
Destructiekosten	ja	excl. BTW
Kosten dierenarts	ja	excl. BTW


1160
356793


213439868



1162

356795



1163 356796



356797



1165

356798



1166

356799



1167

356800


1168
356801


1169
356802



1170 356803


1171
356804


66661



1173

356806


1174
356807



1175 356808


NL
1002397
83327





1178

356811



1179

356812



1180

356814

1181 356815





1183 356817

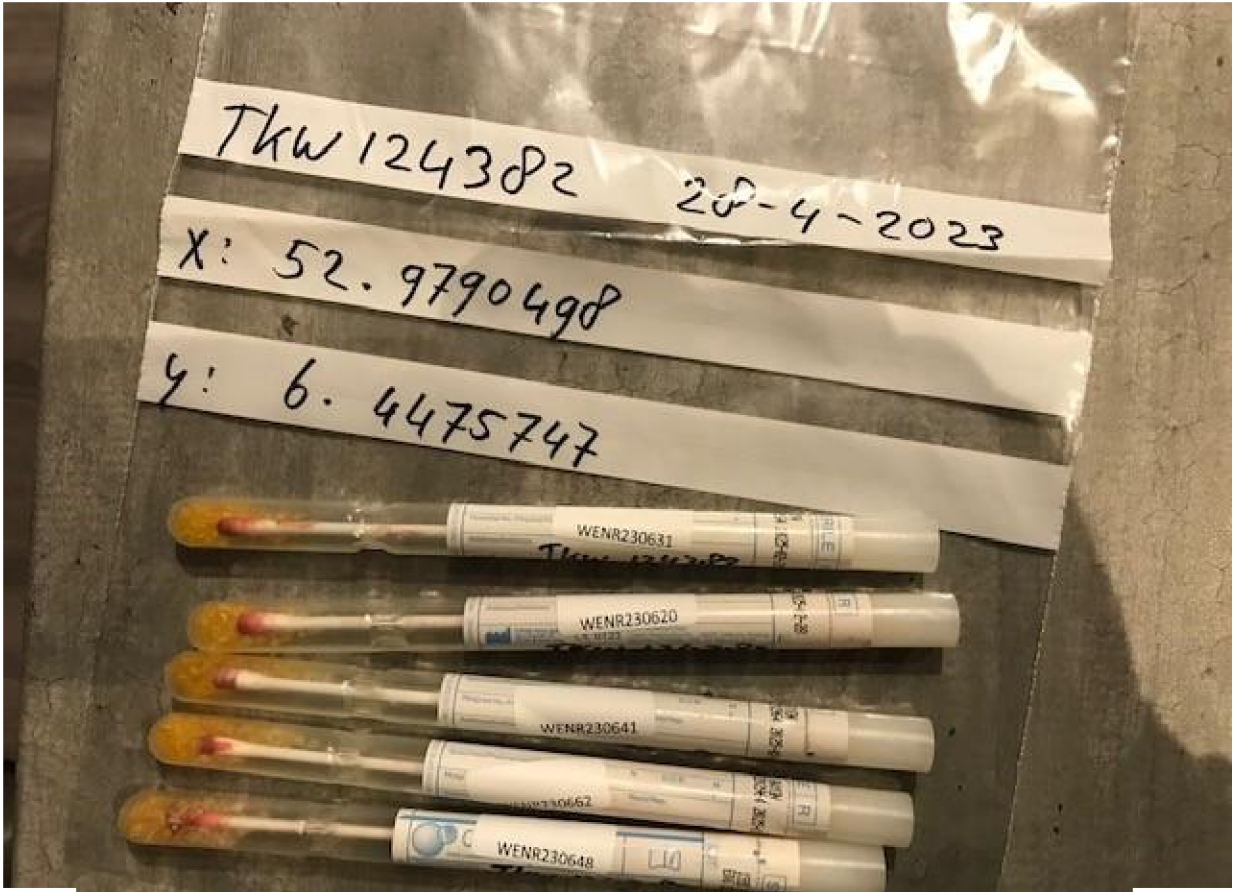
Tkw 124382 28-4-2023
X: 52.9790498
Y: 6.4475747
WENR230631
WENR230620
WENR230641
WENR230662
WENR230648

DRENTS
FRIESE WOLD
DIERENARTSEN
DIEVER • BOVENSMILDE

[redacted]

FACTUUR

factuurdatum : 30-04-2023 factuurtype : LHD
factuurnummer : 7320-2023-5155

datum	beschrijving	aantal		prijs		bedrag	btw
Schaap [redacted] **(ubn** [redacted]							
28-04-2023	Visite ochtend	1	€	[redacted]	€	[redacted]	21%
28-04-2023	Bedrijfsbezoek per 10 minuten	6	€		€		21%
28-04-2023	Euthasol 500mg per ml LHD	30	€		€		21%
28-04-2023	Neopen 100ml	1	€		€		9%
28-04-2023	Novem 20, 100ml	1	€		€		9%
28-04-2023	Novem 20 per ml	4	€		€		21%
28-04-2023	Injectietarief	2	€		€		21%
28-04-2023	Materiaalkosten	1	€		€		21%
28-04-2023	Visite aparte route	1	€		€		21%
28-04-2023	Injectietarief	2	€		€		21%
28-04-2023	Anesketin LHD per ml	8	€		€		21%
28-04-2023	Xylasan 2% p.ml.	3	€		€		21%
28-04-2023	Euthasol 500mg per ml LHD	30	€		€		21%
28-04-2023	Bedrijfsbezoek per 10 minuten	1.5	€		€		21%

subtotaal ex btw		€	464,73
btw 21% van €	[redacted] :	€	[redacted]
btw 9% van €	:	€	
te betalen bedrag		€	548,81

Ten Darperweg 3
7981 LX Diever
(0521) 59 13 78
info@drentsfriesewolddierenartsen.nl

www.drentsfriesewolddierenartsen.nl

IBAN NL62RABO0366503642
BIC RABONL2U
KvK: 72628847
BTW: NL859180062B01

DRENTS
FRIESE WOLD
DIERENARTSEN
DIEVER • BOVENSMILDE

Gelieve binnen 14 dagen te betalen onder vermelding van het factuurnummer.
Op deze factuur zijn de algemene voorwaarden van toepassing
zoals vermeld op onze website


2.7
kV
PEL
DIGITAL
VOLT
METER
For testing electric fencing
systems only.



1187

356821



1188

356822



1189

356823



1190 356824



1191 356825


1192
356826



1193

356827

Schade aan vee

Bezoekrapport

in opdracht van BIJ12

Wiberg Taxaties BV
Hogeweg 37
8278 BB Kamperveen
085 - 4019 835
info@wibergtaxaties.nl

Zaaknummer	TKW 124382

Rapportdatum	28-4-2023

Veehouder / eigenaar	
Naam	Schademelder 50
Adres	5.1.2e
Postcode	5.1.2e
Woonplaats	5.1.2e
Telefoon	5.1.2e
E-mail	5.1.2e @outlook.com

Vindplaats	
X - coördinaat	52.9790498
Y - coördinaat	6.4475747
Locatieaanduiding	Grietmanswijk 5.1.2e
Postcode	9421 TL
Gemeente	midden-Drenthe
Typering locatie	Open weiland

1e taxateur	2e taxateur
5.1.2e	

Contact veehouder / eigenaar
Meegegaan

Beschrijving gebeurtenis

Eigenaar doet laatste controle 27-4-2023 om 15.00 uur. Eigenaar wordt 28-4-2023 om 6.20 uur in kennis gesteld door omwonenden dat er gewonde schapen in het land lopen. Bij aankomst trof de eigenaar een aantal gewonde schapen aan.

Opdracht	datum	tijd
Constatering schade	28-4-2023	06.20
Ontvangst melding	28-4-2023	09.27
Opname	28-4-2023	11.15
DNA opgestuurd	1-5-2023	11.00

Vastgestelde schade — **Aantal dieren**

Diersoort	dood	geëuthanaseerd	gewond	vermist		Totaal
Schaap		4	1			5
Totaal / categorie	**0**	**4**	**1**	**0**		**5**

Bevindingen		Toelichting
Geschat moment van predatie	27-4/28-4	Tussen 27-4-2023 om 17.00 uur en 28-4-2023 om 6.20 uur
Kadavers afgedekt ?	nee	
Veldsectie mogelijk ?	ja	
Dieren aangeraakt ?	ja	Veehouder en veearts
Dieren verplaatst ?	nee	

Sporen

Afstand tussen hoektanden	niet te meten		*Sleepspoor aanwezig?*	nee
Krabsporen aanwezig?	nee		*Versleping van lichaamsdelen?*	nee
Medebenutting geconstateerd?	nee		*en*	
Verwondingen / vraatbeeld(en) aan slachtoffer(s)	keelbeet		grote vleeswond	
	borstkas aangevreten		botten aangevreten	
	verspreide bijtwonden			

Toegangsweg van wolf	onbekend	*Locatie-aanduiding*	onbekend
Waargenomen omgevingssporen	geen		

Visueel oordeel van taxateur inzake de vermoedelijke predator

Wolf	Waarschijnlijk	Gezien de keelbeet en vraatbeeld.

Afrastering

Type	Schrikdraad koord (kunststof)	*Draad-afstand*	15	cm
Aantal draden	5	*Voltage*	2700	Volt
Hoogte (cm)	86 cm	*Wolfwerend?*	nee	
Toelichting	Onderste draad 19 cm, 28 cm, 38 cm, 58 cm en bovenste 86 cm			

DNA bemonstering		Nummer	Omschrijving		DNA bemonstering		Nummer	Omschrijving
1.	*WENR-nummer:*	230631	DNA-swab		4.	*WENR-nummer:*	230648	DNA-swab
2.	*WENR-nummer:*	230662	DNA-swab		5.	*WENR-nummer:*	230641	DNA-swab
3.	*WENR-nummer:*	230620	DNA-swab		6.	*WENR-nummer:*		

Schade aan vee

Toelichting bij bezoekrapport

in opdracht van BIJ12

Wiberg Taxaties BV
Hogeweg 37
8278 BB Kamperveen
085 - 4019 835
info@wibergtaxaties.nl

Zaaknummer	TKW 124382

Rapportdatum	28-4-2023

Veehouder / eigenaar	
Naam	Schademelder 50
Adres	5.1.2e
Postcode	5.1.2e
Woonplaats	5.1.2e

Behandelaar	
1e taxateur	5.1.2e
2e taxateur	

Eventuele nadere toelichting van taxateur bij uitgevoerde veldbezoek

1. Verklaringen van de veehouder

Geen

2. Evt. aanvullende toelichting op visueel oordeel aangaande de predator

Geen

3. Bijzonderheden rond gedode of gewonde dieren, en/of de taxatie daarvan

Nr.39873, 39868, 66644, 66661 geeuthanaseerd. Verwondingen: keelbeten, hierbij was de luchtpijp van de schapen beschadigd. Borstkas aangevreten tot het bot en verspreide bijtwonden rondom de kop en aan de achterkant tussen de achterpoten ter hoogte van de uier. Nr.66603 gewond: Verspreide bijtwonden bij de keel en tussen de achterpoten.

4. Bijzonderheden rond beoordeling wolfwerendheid raster of wijzigingen aan het raster

Geen

5. Bijzonderheden rond DNA-afname

Geen

6. Vermelding van omstandigheden die een goede veldopname belemmeren

Geen

7. Overige relevante omstandigheden

De geeuthanaseerde schapen waren van het ras Bonte Schaap. Het ras Bonte Schaap is gekruist met een Blauwe Texelaar, bij de taxatie valt deze onder vleestype en daarom is een correctie toegepast van +€50,-. Bij de 3 verwerpers is een correctie toegepast van +€25,- omdat het ras Bonte Schaap onder vleestype valt. De schapen waren hoogdrachtig.

Schade aan vee

Taxatierapport

in opdracht van BIJ12

Wiberg Taxaties BV
Hogeweg 37
8278 BB Kamperveen
085 - 4019 835
info@wibergtaxaties.nl

Zaaknummer	TKW 124382

Rapportdatum	6-6-2023

Veehouder / eigenaar	
Naam	Schademelder 50
Adres	5.1.2e
Postcode	5.1.2e
Woonplaats	5.1.2e
Telefoon	5.1.2e
E-mail	5.1.2e @outlook.com
BRS/UBN-nummer	5.1.2e
Bedrijfsmatig of hobbymatig	Bedrijfsmatig
IBAN-nummer	5.1.2e
Tenaamstelling bankrekening	5.1.2e

Behandelaar	
1e taxateur	5.1.2e
2e taxateur	

Relevante ontwikkelingen na veldopname

5-5-2023 contact gehad, bij schaap nr.83327 bij het scheren ook bijtwonden in de hals aangetroffen. Schaap nr.66622 heeft verworpen. 10-5-2023 contact gehad, schaap nr83327 welke ook de bijtwonden had, heeft ook 2 lammeren verworpen. 1-6-2023 contact gehad: het gaat goed met de schapen.

Oormerk-registratie

Diersoort	Nrs. dode dieren	Nrs. gewonde dieren	Nrs. vermiste dieren
Schaap	39873, 39868, 66644, 66661, 3 verwerpingen	66603	
Toelichting bij eventueel ontbrekende oormerken			

Taxatie SCHAPEN

Specificatie gedode dieren

	ras- of typeaanduiding	geslacht	leeftijd	stamboek ? *)	correctie **)	zwoeger-vrij ?	dubbel ARR ?	drachtig ?	aantal dieren
a	overige rassen	vrouw	1-5 jaar	nee	ja	nee	nee	ja	4
b	overige rassen	man	lam 0 -15 kg	nee	ja	nee	nee	nee	3
c									
d									
e									

Schadeberekening (bedragen excl. BTW)

	Basisprijs	toeslagen: stamboek *)	correctie **)	zwoegervrij	dubbel ARR	drachtig	aantal dieren	schade bedrag	Totaal
a	€ 150,00	€ -	€ 50,00	€ -	€ -	€ 40,00	4	€ 960,00	
b	€ 85,00	€ -	€ 25,00	€ -	€ -	€ -	3	€ 330,00	
c									€ 1.290,00
d									
e									

*) *Raszuiver en geregistreerd bij een Europees of Brits stamboek* **) *Prijscorrecties conform specificatieblad*

Taxatie OVERIGE (LANDBOUW) HUISDIEREN (bedragen excl. BTW)

Specificatie gedode dieren

diersoort	geslacht	leeftijd	drachtig	stamboek	correctie **)	prijs / dier	aantal dieren	schade bedrag
								€ -
								€ -
Totaal								€ -

Overige kosten

Specificatie	bedrag excl. BTW	BTW bedrag	toelichting
Destructiekosten	€ 97,29	€ 20,43	excl. BTW
Kosten dierenarts	€ 464,73	€ 84,08	excl. BTW

Totalisatie (bedragen excl. BTW) € 1.852,02

Totalisatie (bedragen incl. BTW) niet van toepassing

Schade aan vee

Specificatie correctiebedragen

in opdracht van BIJ12

Wiberg Taxaties BV
Hogeweg 37
8278 BB Kamperveen
085 - 4019 835
info@wibergtaxaties.nl

Zaaknummer	TKW 124382

Rapportdatum	6-6-2023

Veehouder / eigenaar	
Naam	Schademelder 50
Adres	5.1.2e
Postcode	5.1.2e
Woonplaats	5.1.2e

Behandelaar	
1e taxateur	5.1.2e
2e taxateur	

SCHAPEN: toegepaste correctiebedragen (bedragen excl. BTW)

	1. Correcties voor ras	Rastype	Leeftijd	Correctiebedrag / dier
a	overige rassen	normaal	> 1 jaar of gelamd	€ -
b	overige rassen	normaal	< 1 jaar	€ -
c				€ -
d				€ -
e				€ -

	2. Correcties voor stamboek	Geslacht	Ras	Bandbreedte correctiebedrag	Getaxeerd correctiebedrag / dier
a					
b					
c					
d					
e					

	3. Correcties voor marktwaarde of andere reden	Geslacht	Ras	Getaxeerd correctiebedrag / dier
a				
b				
c				
d				
e				

Toelichting op getaxeerde correcties

OVERIGE LANDBOUWHUISDIEREN: toelichting / onderbouwing prijsbepaling (bedragen excl. BTW)

Diersoort	Toelichting
	.
	.

OVERIGE KOSTEN: toelichting / onderbouwing

Kostensoort	Toelichting
Destructiekosten	
Kosten dierenarts	

Schade aan vee
Bevestiging Taxatie

in opdracht van BIJ12

Wiberg Taxaties BV
Hogeweg 37
8278 BB Kamperveen
085 - 4019 835
info@wibergtaxaties.nl

Zaaknummer	TKW 124382

Rapportdatum	6-6-2023

Veehouder / eigenaar	
Naam	Schademelder 50
Adres	5.1.2e
Postcode	5.1.2e
Woonplaats	5.1.2e
Telefoon	5.1.2e
E-mail	5.1.2e @outlook.com
BRS/UBN-nummer	5.1.2e
IBAN-nummer	5.1.2e

Behandelaar	
1e taxateur	5.1.2e
2e taxateur	

Relevante ontwikkelingen na veldopname

5-5-2023 contact gehad, bij schaap nr.83327 bij het scheren ook bijtwonden in de hals aangetroffen. Schaap nr.66622 heeft verworpen. 10-5-2023 contact gehad, schaap nr83327 welke ook de bijtwonden had, heeft ook 2 lammeren verworpen. 1-6-2023 contact gehad: het gaat goed met de schapen.

Oormerk-registratie

Diersoort	dode dieren	gewonde dieren	vermiste dieren
Schaap	39873, 39868, 66644, 66661, 3 verwerpingen	66603	
Toelichting bij eventueel ontbrekende oormerken	verwerpingen zijn niet genummerd		

Taxatie SCHAPEN

Specificatie gedode dieren								
ras- of typeaanduiding	geslacht	leeftijd	stamboek ? *)	correctie **) toegepast?	zwoeger-vrij ?	dubbel ARR ?	drachtig ?	aantal dieren
overige rassen	vrouw	1-5 jaar	nee	ja	nee	nee	ja	4
overige rassen	man	lam 0 -15 kg	nee	ja	nee	nee	nee	3

*) *Raszuiver en geregistreerd bij een Europees of Brits stamboek* **) *Prijscorrecties voor ras en/of stamboek*

Taxatie OVERIGE (LANDBOUW) HUISDIEREN

Specificatie gedode dieren						aantal dieren
diersoort	geslacht	leeftijd	drachtig	stamboek	correctie **)	

Overige kosten

Specificatie	van toepassing?	Toelichting
Destructiekosten	ja	excl. BTW
Kosten dierenarts	ja	excl. BTW

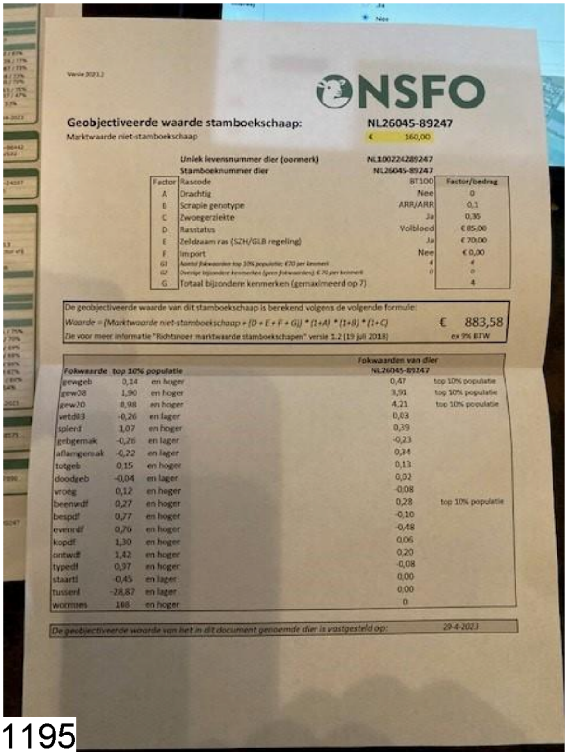

Versie 2023.2

NSFO

Geobjectiveerde waarde stamboekschaap: NL26045-89247

Marktwaarde niet-stamboekschaap: € 160,00

Uniek levensnummer dier (oormerk)	NL10022/289247
Stamboeknummer dier	NL26045-89247

Factor		BT100	Factor/bedrag
A	Drachtig	Nee	0
B	Scrapie genotype	ARR/ARR	0,1
C	Zwoegerziekte	Ja	0,35
D	Raszstatus	Volbloed	€ 85,00
E	Zeldzaam ras (SZH/GLB regeling)	Ja	€ 70,00
F	Import	Nee	€ 0,00
G1	Aantal fokwaarden top 10% populatie; €20 per kenmerk	4	4
G2	Overige bijzondere kenmerken (geen fokwaarden); € 10 per kenmerk	0	0
G	Totaal bijzondere kenmerken (gemaximeerd op 7)		4

De geobjectiveerde waarde van dit stamboekschaap is berekend volgens de volgende formule:

*Waarde = (Marktwaarde niet-stamboekschaap + (D + E + F + G)) * (1+A) * (1+B) * (1+C)* € 883,58

Zie voor meer informatie "Richtsnoer marktwaarde stamboekschapen" versie 1.2 [19 juli 2018] ex 9% BTW

Fokwaarde	top 10% populatie		Fokwaarden van dier NL26045-89247	
gewgeb	0,14	en hoger	0,47	top 10% populatie
gew28	1,90	en hoger	3,91	top 10% populatie
gew70	8,98	en hoger	4,21	top 10% populatie
wetd83	-0,26	en lager	0,83	
spierd	1,07	en hoger	0,39	
gebgemak	-0,26	en lager	-0,23	
aflamgemak	-0,22	en lager	0,34	
totgeb	0,15	en hoger	0,13	
doodgeb	-0,04	en lager	0,02	
vroeg	0,12	en hoger	-0,08	
beenvdf	0,27	en hoger	0,28	top 10% populatie
bespdf	0,77	en hoger	-0,10	
evenvdf	0,79	en hoger	-0,48	
kopdf	1,30	en hoger	0,06	
ontwdf	1,42	en hoger	0,20	
typedf	0,97	en hoger	-0,08	
staartl	-0,45	en lager	0,00	
tussenl	-28,87	en lager	0,00	
wormres	168	en hoger	0	

De geobjectiveerde waarde van het in dit document genoemde dier is vastgesteld op: 29-4-2023



1196

356830

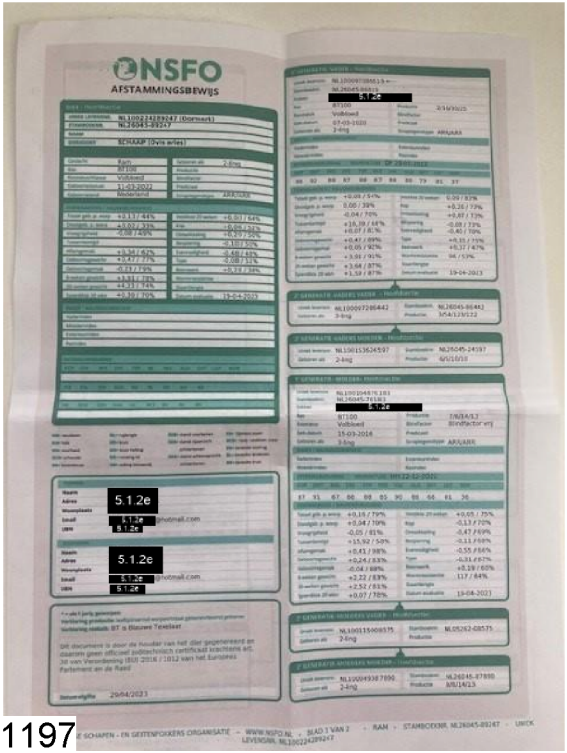
NSFO
AFSTAMMINGSBEWIJS
5.1.2e
5.1.2e
5.1.2e
5.1.2e
5.1.2e
5.1.2e
29/04/2023
SCHAPEN - EN GEITENFOKKERS ORGANISATIE - WWW.NSFO.NL - BLAD 1 VAN 2 - RAM - STAMBOEKNR. NL26045-00247 - UNICK LEVENSNR. NL10022422924?



1198 356832



1199

356833

1200 356834



1201

356835



1202 356836



1203

356837

Schade aan vee

Bezoekrapport

in opdracht van BIJ12

Wiberg Taxaties BV
Hogeweg 37
8278 BB Kamperveen
085 - 4019 835
info@wibergtaxaties.nl

Zaaknummer	TKW 124407	Rapportdatum	29-4-2023

Veehouder / eigenaar	
Naam	Schademelder 51
Adres	5.1.2e
Postcode	5.1.2e
Woonplaats	5.1.2e
Telefoon	5.1.2e
E-mail	5.1.2e @hotmail.com

Vindplaats	
X - coördinaat	5.1.2e
Y - coördinaat	
Locatieaanduiding	
Postcode	9527
Gemeente	Borger-Odoorn
Typering locatie	Open weiland

1e taxateur	2e taxateur
5.1.2e	

Contact veehouder / eigenaar
Meegegaan

Beschrijving gebeurtenis

Veehouder doet laatste check bij zijn schapen in de wei op 28-04-2023 rond 19.30 uur. Op 29-04-2023 rond 09.00 uur treft veehouder dood schaap aan in de wei.

Opdracht	datum	tijd
Constatering schade	29-4-2023	09:00
Ontvangst melding	29-4-2023	16:16
Opname	29-4-2023	18:50
DNA opgestuurd	2-5-2023	12:00

Vastgestelde schade — **Aantal dieren**

Diersoort	dood	geëuthanaseerd	gewond	vermist		Totaal
Schaap	1					1
Totaal / categorie	**1**	**0**	**0**	**0**		**1**

Bevindingen		Toelichting
Geschat moment van predatie	29-4-2023	Tussen 28-04-2023 19:30 uur en 29-04-2023 09:00 uur
Kadavers afgedekt ?	ja	
Veldsectie mogelijk ?	ja	
Dieren aangeraakt ?	ja	Veehouder is dierenarts en heeft zelf 2 dna-swabs afgenomen
Dieren verplaatst ?	nee	

Sporen

Afstand tussen hoektanden	niet te meten	*Sleepspoor aanwezig?*	ja, tot 5 m.
Krabsporen aanwezig?	nee	*Versleping van lichaamsdelen?*	nee
Medebenutting geconstateerd?	ja, door: Kraaiachtigen *en*		
Verwondingen / vraatbeeld(en) aan slachtoffer(s)	keelbeet	buikholte geopend	
	botten doorgebeten	ingewanden uitgesleept	

Toegangsweg van wolf	onbekend	*Locatie-aanduiding*	onbekend
Waargenomen omgevingssporen	geen		

Visueel oordeel van taxateur inzake de vermoedelijke predator

Wolf	Waarschijnlijk	Gezien de keelbeet en doorgebeten botten

Afrastering

Type	Schrikdraad koord (kunststof)	*Draad-afstand*	25 cm
Aantal draden	2	*Voltage*	0 Volt
Hoogte (cm)	50	*Wolfwerend?*	nee
Toelichting	Op moment van veldbezoek was spanning al van de afrastering gehaald door de veehouder. Overige schapen waren verplaatst naar nachtkraal.		

DNA bemonstering		Nummer	Omschrijving	DNA bemonstering		Nummer	Omschrijving
1.	*WENR-nummer:*	222706	DNA-swab	4.	*WENR-nummer:*		
2.	*WENR-nummer:*	222714	DNA-swab	5.	*WENR-nummer:*		
3.	*WENR-nummer:*			6.	*WENR-nummer:*		

1204 356838

Schade aan vee

Toelichting bij bezoekrapport

in opdracht van BIJ12

Wiberg Taxaties BV
Hogeweg 37
8278 BB Kamperveen
085 - 4019 835
info@wibergtaxaties.nl

Zaaknummer	TKW 124407

Rapportdatum	29-4-2023

Veehouder / eigenaar	
Naam	Schademelder 51
Adres	5.1.2e
Postcode	5.1.2e
Woonplaats	5.1.2e

Behandelaar	
1e taxateur	5.1.2e
2e taxateur	

Eventuele nadere toelichting van taxateur bij uitgevoerde veldbezoek

1. Verklaringen van de veehouder

Geen

2. Evt. aanvullende toelichting op visueel oordeel aangaande de predator

Sterke keelbeet gezien de trauma aanwezig na sectie op de hals. Doorgebeten botten, uitgesleepte ingewanden.

3. Bijzonderheden rond gedode of gewonde dieren, en/of de taxatie daarvan

Het dode schaap betreft een volbloed blauwe Texelaar ram ingeschreven bij het stamboek.

4. Bijzonderheden rond beoordeling wolfwerendheid raster of wijzigingen aan het raster

Geen

5. Bijzonderheden rond DNA-afname

Veehouder is dierenarts en heeft 2 DNA-swabs afgenomen bij dode schaap voordat veldbezoek heeft plaatsgevonden. DNA-swabs zijn aan mij overhandigd en deze zijn meegestuurd voor analyse.

6. Vermelding van omstandigheden die een goede veldopname belemmeren

Geen

7. Overige relevante omstandigheden

Geen

Schade aan vee

Taxatierapport

in opdracht van BIJ12

Wiberg Taxaties BV
Hogeweg 37
8278 BB Kamperveen
085 - 4019 835
info@wibergtaxaties.nl

Zaaknummer	TKW 124407

Rapportdatum	10-5-2023

Veehouder / eigenaar

Naam	Schademelder 51
Adres	5.1.2e
Postcode	5.1.2e
Woonplaats	5.1.2e
Telefoon	5.1.2e
E-mail	5.1.2e @hotmail.com
BRS/UBN-nummer	5.1.2e
Bedrijfsmatig of hobbymatig	Bedrijfsmatig
IBAN-nummer	5.1.2e
Tenaamstelling bankrekening	5.1.2e

Behandelaar

1e taxateur	5.1.2e
2e taxateur	

Relevante ontwikkelingen na veldopname

Op 09-05-2023 telefonisch contact gehad met de veehouder: geen ontwikkelingen die van invloed zijn op het taxatierapport.

Oormerk-registratie

Diersoort	Nrs. dode dieren	Nrs. gewonde dieren	Nrs. vermiste dieren
Schaap	89247		
Toelichting bij eventueel ontbrekende oormerken			

Taxatie SCHAPEN

Specificatie gedode dieren

	ras- of typeaanduiding	geslacht	leeftijd	stamboek ? *)	correctie **)	zwoeger-vrij ?	dubbel ARR ?	drachtig ?	aantal dieren
a	Texelaar, Blauwe	man	1-5 jaar	ja	ja	ja	ja	nee	1
b									
c									
d									
e									

Schadeberekening (bedragen excl. BTW)

	Basisprijs	toeslagen: stamboek *)	correctie **)	zwoegervrij	dubbel ARR	drachtig	aantal dieren	schade bedrag	Totaal
a	€ 200,00	€ 50,00	€ 583,58	€ 25,00	€ 25,00	€ -	1	€ 883,58	
b									
c									€ 883,58
d									
e									

*) Raszuiver en geregistreerd bij een Europees of Brits stamboek

**) Prijscorrecties conform specificatieblad

Taxatie OVERIGE (LANDBOUW) HUISDIEREN (bedragen excl. BTW)

Specificatie gedode dieren

diersoort	geslacht	leeftijd	drachtig	stamboek	correctie **)	prijs / dier	aantal dieren	schade bedrag
								€ -
								€ -
Totaal								€ -

Overige kosten

Specificatie	bedrag excl. BTW	BTW bedrag	toelichting
Destructiekosten	€ 30,03		excl. BTW

Totalisatie (bedragen excl. BTW) € 913,61

Totalisatie (bedragen incl. BTW) niet van toepassing

Schade aan vee

Specificatie correctiebedragen

in opdracht van BIJ12

Wiberg Taxaties BV
Hogeweg 37
8278 BB Kamperveen
085 - 4019 835
info@wibergtaxaties.nl

Zaaknummer	TKW 124407	Rapportdatum	10-5-2023

Veehouder / eigenaar		Behandelaar	
Naam	Schademelder 51	*1e taxateur*	5.1.2e
Adres	5.1.2e	*2e taxateur*	
Postcode	5.1.2e		
Woonplaats	5.1.2e		

SCHAPEN: toegepaste correctiebedragen (bedragen excl. BTW)

	1. Correcties voor ras	Rastype	Leeftijd	Correctiebedrag / dier
a	Texelaar, Blauwe	vleestype	> 1 jaar of gelamd	€ 50,00
b				€ -
c				€ -
d				€ -
e				€ -

	2. Correcties voor stamboek	Geslacht	Ras	Bandbreedte correctiebedrag	Getaxeerd correctiebedrag / dier
a	top 10% stamboek	man	Texelaar, Blauwe	€ 100 - € 400	€ 400,00
b					
c					
d					
e					

	3. Correcties voor marktwaarde of andere reden	Geslacht	Ras	Getaxeerd correctiebedrag / dier
a	Zie bijlage geobjectiveerde waarde stamboekschaap NSFO	man	Texelaar, Blauwe	€ 133,58
b				
c				
d				
e				

Toelichting op getaxeerde correcties

Het betreft een stamboekschaap aangemeld bij het NSFO met Uniek levensnummer NL100224289247. Een geobjectiveerde waarde van stamboekschaap afgeven door het NSFO zit als bijlage bij dit taxatierapport gevoegd.

OVERIGE LANDBOUWHUISDIEREN: toelichting / onderbouwing prijsbepaling (bedragen excl. BTW)

Diersoort	Toelichting
	.
	.

OVERIGE KOSTEN: toelichting / onderbouwing

Kostensoort	Toelichting
Destructiekosten	

Schade aan vee
Bevestiging Taxatie

in opdracht van BIJ12

Wiberg Taxaties BV
Hogeweg 37
8278 BB Kamperveen
085 - 4019 835
info@wibergtaxaties.nl

Zaaknummer	TKW 124407

Rapportdatum	10-5-2023

Veehouder / eigenaar	
Naam	Schademelder 51
Adres	5.1.2e
Postcode	5.1.2e
Woonplaats	5.1.2e
Telefoon	5.1.2e
E-mail	5.1.2e @hotmail.com
BRS/UBN-nummer	5.1.2e
IBAN-nummer	5.1.2e

Behandelaar	
1e taxateur	5.1.2e
2e taxateur	

Relevante ontwikkelingen na veldopname

Op 09-05-2023 telefonisch contact gehad met de veehouder: geen ontwikkelingen die van invloed zijn op het taxatierapport.

Oormerk-registratie

Diersoort	dode dieren	gewonde dieren	vermiste dieren
Schaap	89247		

Toelichting bij eventueel ontbrekende oormerken	

Taxatie SCHAPEN

	Specificatie gedode dieren							
ras- of typeaanduiding	geslacht	leeftijd	stamboek ? *)	correctie **) toegepast?	zwoeger-vrij ?	dubbel ARR ?	drachtig ?	aantal dieren
Texelaar, Blauwe	man	1-5 jaar	ja	ja	ja	ja	nee	1

*) *Raszuiver en geregistreerd bij een Europees of Brits stamboek*

**) *Prijscorrecties voor ras en/of stamboek*

Taxatie OVERIGE (LANDBOUW) HUISDIEREN

	Specificatie gedode dieren					aantal dieren
diersoort	geslacht	leeftijd	drachtig	stamboek	correctie **)	

Overige kosten

Specificatie	van toepassing?	Toelichting
Destructiekosten	ja	excl. BTW

1205

356839


8730


1207
356841



1208

356842



1209 356843



1210 356844


LIMOUSIN VERENIGING NEDERLAND
Preferente Stammoeder
Red Clover
Evita
Levensnummer • NL 529780645
Geboren • 22 februari 2009
Vader • Targot
Moeder • Bente
Fokker •
Eigenaar • 5.1.2e
Datum 25 februari 2023
Voorzitter 5.1.2e

1211

356845


TKW 124509 7-5-2023
X: 52.8326774
Y: 6.7024135
WENR230624
WENR230637
WENR230622

[redacted]

FACTUUR

factuurdatum : 02-06-2023
factuurnummer : S-2023-3443

factuurtype : Landbouwhuisdieren

datum	beschrijving	aantal		prijs		bedrag	btw
Runderen 4. Jongvee 0 - 56 Dagen (2440125, ubn 2440125)							
07-05-2023	Spoedvisite Avond/Weekend	1	€	[redacted]	€	[redacted]	21%
07-05-2023	Onderzoek/advies Kalf	1	€		€		21%
07-05-2023	Euthanasie Kalf	1	€		€		21%
07-05-2023	Euthasol 50% per ml	15	€		€		21%
				subtotaal ex btw	€	123,34	
				btw 21% van € 123,34 :	€	25,90	
				te betalen bedrag	€	149,24	

Gelieve binnen 30 dagen na factuurdatum over te maken op NL 17 RABO 0369 4301 66 t.n.v. DAP Westerbork onder vermelding van het factuurnummer.

Mocht u gebruik willen maken van automatische incasso, waarbij u 1,5% korting op de rekening krijgt, neem dan even contact op met de praktijk.


3.2
DIGITAL
VOLT
METER


1215
356849


1216
356850



1217

356851


1218
356852

1219 356853



1220

356854


1221
356855


1222
356856

Schade aan vee

Bezoekrapport

in opdracht van BIJ12

Wiberg Taxaties BV
Hogeweg 37
8278 BB Kamperveen
085 - 4019 835
info@wibergtaxaties.nl

Zaaknummer	TKW 124509

Rapportdatum	7-5-2023

Veehouder / eigenaar	
Naam	Schademelder 52
Adres	5.1.2e
Postcode	5.1.2e
Woonplaats	5.1.2e
Telefoon	5.1.2e
E-mail	5.1.2e @gmail.com

Vindplaats	
X - coördinaat	52.8326774
Y - coördinaat	6.7024135
Locatieaanduiding	Bart van Veenweg
Postcode	7853 TC
Gemeente	Midden Drenthe
Typering locatie	Open weiland

1e taxateur	2e taxateur
5.1.2e	

Contact veehouder / eigenaar
Meegegaan

Beschrijving gebeurtenis

Eigenaar doet laatste controle 6-5-2023 om 16.00 uur. Eigenaar wordt 7-5-2023 om 02.00 uur gebeld door omwonenden dat zijn koeien veel lawaai maken, bij aankomst trof de eigenaar een zwaar gewond en een licht gewond kalf aan.

Opdracht	datum	tijd
Constatering schade	7-5-2023	02.00
Ontvangst melding	7-5-2023	13.43
Opname	7-5-2023	15.00
DNA opgestuurd	9-5-2023	11.00

Vastgestelde schade

Diersoort	dood	geëuthanaseerd	gewond	vermist	Totaal
Rundvee		1	1		2
Totaal / categorie	**0**	**1**	**1**	**0**	**2**

Aantal dieren

Bevindingen		Toelichting
Geschat moment van predatie	6-5/7-5	Tussen 6-5-2023 om 16.00 uur en 7-5-2023 om 2.00 uur
Kadavers afgedekt ?	nee	
Veldsectie mogelijk ?	ja	
Dieren aangeraakt ?	ja	Eigenaar en veearts
Dieren verplaatst ?	ja	Geeuthanaseerd kalf is naar de boerderij gebracht.

Sporen

Afstand tussen hoektanden	niet te meten	*Sleepspoor aanwezig?*	nee
Krabsporen aanwezig?	nee	*Versleping van lichaamsdelen?*	nee
Medebenutting geconstateerd?	nee	*en*	
Verwondingen / vraatbeeld(en) aan slachtoffer(s)	verspreide bijtwonden		
	grote vleeswond		

Toegangsweg van wolf	onbekend	*Locatie-aanduiding*	onbekend
Waargenomen omgevingssporen	geen		

Visueel oordeel van taxateur inzake de vermoedelijke predator

Wolf	Waarschijnlijk	Gezien de verwondingen

Afrastering

Type	Schrikdraad koord (kunststof)	*Draad-afstand*	85 cm
Aantal draden	1	*Voltage*	3200 Volt
Hoogte (cm)	85 cm	*Wolfwerend?*	nee
Toelichting	Rondom het weiland stond 1 draad met voltage en hier en daar stukken oud puntdraad zonder voltage.		

DNA bemonstering		Nummer	Omschrijving	DNA bemonstering		Nummer	Omschrijving
1.	*WENR-nummer:*	230622	DNA-swab	4.	*WENR-nummer:*		
2.	*WENR-nummer:*	230637	DNA-swab	5.	*WENR-nummer:*		
3.	*WENR-nummer:*	230624	DNA-swab	6.	*WENR-nummer:*		

Schade aan vee

Toelichting bij bezoekrapport

in opdracht van BIJ12

Wiberg Taxaties BV
Hogeweg 37
8278 BB Kamperveen
085 - 4019 835
info@wibergtaxaties.nl

Zaaknummer	TKW 124509

Rapportdatum	7-5-2023

Veehouder / eigenaar	
Naam	Schademelder 52
Adres	5.1.2e
Postcode	5.1.2e
Woonplaats	5.1.2e

Behandelaar	
1e taxateur	5.1.2e
2e taxateur	

Eventuele nadere toelichting van taxateur bij uitgevoerde veldbezoek

1. Verklaringen van de veehouder

Geen.

2. Evt. aanvullende toelichting op visueel oordeel aangaande de predator

Geen.

3. Bijzonderheden rond gedode of gewonde dieren, en/of de taxatie daarvan

Geeuthanaseerd kalf nr. 8901 Verwondingen: verspreide bijtwonden bij de hals, buik en tussen de achterpoten en enkele vleeswonden onder de buik. Het gewonde kalf nr. 8902 had lichte bijtwonden bij de hals en was vooral gestrest.

4. Bijzonderheden rond beoordeling wolfwerendheid raster of wijzigingen aan het raster

Geen.

5. Bijzonderheden rond DNA-afname

Bij aankomst lag het kalf in een plas met water en is nachts naar huis gebracht en door de veearts geeuthanaseerd. Dit kan invloed hebben op het afgenomen DNA-monster.

6. Vermelding van omstandigheden die een goede veldopname belemmeren

Geen.

7. Overige relevante omstandigheden

Schade aan vee

Taxatierapport

in opdracht van BIJ12

Wiberg Taxaties BV
Hogeweg 37
8278 BB Kamperveen
085 - 4019 835
info@wibergtaxaties.nl

Zaaknummer	TKW 124509

Rapportdatum	12-6-2023

Veehouder / eigenaar

Naam	Schademelder 52
Adres	5.1.2e
Postcode	5.1.2e
Woonplaats	5.1.2e
Telefoon	5.1.2e
E-mail	5.1.2e @gmail.com
BRS/UBN-nummer	2440125
Bedrijfsmatig of hobbymatig	Bedrijfsmatig
IBAN-nummer	5.1.2e
Tenaamstelling bankrekening	5.1.2e

Behandelaar

1e taxateur	5.1.2e
2e taxateur	

Relevante ontwikkelingen na veldopname

1-6-2023 contact gehad met de veehouder, het gaat goed met het gewonde kalf

Oormerk-registratie

Diersoort	Nrs. dode dieren	Nrs. gewonde dieren	Nrs. vermiste dieren
Rundvee	8901	8902	
Toelichting bij eventueel ontbrekende oormerken			

Taxatie SCHAPEN

Specificatie gedode dieren

	ras- of typeaanduiding	geslacht	leeftijd	stamboek ? *)	correctie **)	zwoeger-vrij ?	dubbel ARR ?	drachtig ?	aantal dieren
a									
b									
c									
d									
e									

Schadeberekening (bedragen excl. BTW)

	Basisprijs	toeslagen: stamboek *)	correctie **)	zwoegervrij	dubbel ARR	drachtig	aantal dieren	schade bedrag	Totaal
a									
b									
c									€ -
d									
e									

*) *Raszuiver en geregistreerd bij een Europees of Brits stamboek* **) *Prijscorrecties conform specificatieblad*

Taxatie OVERIGE (LANDBOUW) HUISDIEREN (bedragen excl. BTW)

Specificatie gedode dieren

diersoort	geslacht	leeftijd	drachtig	stamboek	correctie **)	prijs / dier	aantal dieren	schade bedrag
Rundvee	man	0 - 6 maand	nee	ja	ja	€ 1.000,00	1	€ 1.000,00
								€ -
Totaal								**€ 1.000,00**

Overige kosten

Specificatie	bedrag excl. BTW	BTW bedrag	toelichting
Destructiekosten	€ 31,42	€ 6,60	excl. BTW
Kosten dierenarts	€ 123,34	€ 25,90	excl. BTW

Totalisatie (bedragen excl. BTW) € 1.154,76

Totalisatie (bedragen incl. BTW) niet van toepassing

Schade aan vee

Specificatie correctiebedragen

in opdracht van BIJ12

Wiberg Taxaties BV
Hogeweg 37
8278 BB Kamperveen
085 - 4019 835
info@wibergtaxaties.nl

Zaaknummer	TKW 124509

Rapportdatum	12-6-2023

Veehouder / eigenaar	
Naam	Schademelder 52
Adres	5.1.2e
Postcode	5.1.2e
Woonplaats	5.1.2e

Behandelaar	
1e taxateur	5.1.2e
2e taxateur	

SCHAPEN: toegepaste correctiebedragen (bedragen excl. BTW)

	1. Correcties voor ras	Rastype	Leeftijd	Correctiebedrag / dier
a				€ -
b				€ -
c				€ -
d				€ -
e				€ -

	2. Correcties voor stamboek	Geslacht	Ras	Bandbreedte correctiebedrag	Getaxeerd correctiebedrag / dier
a					
b					
c					
d					
e					

	3. Correcties voor marktwaarde of andere reden	Geslacht	Ras	Getaxeerd correctiebedrag / dier
a				
b				
c				
d				
e				

Toelichting op getaxeerde correcties

OVERIGE LANDBOUWHUISDIEREN: toelichting / onderbouwing prijsbepaling (bedragen excl. BTW)

Diersoort	Toelichting
Rundvee	Kalf van het ras Limousin, geregisteerd bij het Limousin stamboek en hoornloos vererfde, wordt voor fokdoelen gebruikt. De meerwaarde van het kalf zit in de complete vrije gezondheidsstatus, opgenomen in het Limousin stamboek. Waarde van het kalf €1000,-: € 650,- voor het kalf en € 350,- meerwaarde omdat het kalf voor gerichte fokdoelen gebruikt wordt.

OVERIGE KOSTEN: toelichting / onderbouwing

Kostensoort	Toelichting
Destructiekosten	
Kosten dierenarts	

Schade aan vee
Bevestiging Taxatie

in opdracht van BIJ12

Wiberg Taxaties BV
Hogeweg 37
8278 BB Kamperveen
085 - 4019 835
info@wibergtaxaties.nl

Zaaknummer	TKW 124509

Rapportdatum	12-6-2023

Veehouder / eigenaar	
Naam	Schademelder 52
Adres	5.1.2e
Postcode	5.1.2e
Woonplaats	5.1.2e
Telefoon	5.1.2e
E-mail	5.1.2e @gmail.com
BRS/UBN-nummer	2440125
IBAN-nummer	5.1.2e

Behandelaar	
1e taxateur	5.1.2e
2e taxateur	

Relevante ontwikkelingen na veldopname

1-6-2023 contact gehad met de veehouder, het gaat goed met het gewonde kalf

Oormerk-registratie

Diersoort	dode dieren	gewonde dieren	vermiste dieren
Rundvee	8901	8902	
Toelichting bij eventueel ontbrekende oormerken			

Taxatie SCHAPEN

Specificatie gedode dieren								
ras- of typeaanduiding	geslacht	leeftijd	stamboek ? *)	correctie **) toegepast?	zwoeger-vrij ?	dubbel ARR ?	drachtig ?	aantal dieren

*) *Raszuiver en geregistreerd bij een Europees of Brits stamboek*

**) *Prijscorrecties voor ras en/of stamboek*

Taxatie OVERIGE (LANDBOUW) HUISDIEREN

Specificatie gedode dieren						aantal dieren
diersoort	geslacht	leeftijd	drachtig	stamboek	correctie **)	
Rundvee	man	0 - 6 maand	nee	ja	ja	1

Overige kosten

Specificatie	van toepassing?	Toelichting
Destructiekosten	ja	excl. BTW
Kosten dierenarts	ja	excl. BTW

1223 356857



1224

356858



1225

356859



1226

356860



1227

356861


1228
356862







1231

356865


WENR230396
WENR230397
WENR230387
WENR230398

NL
1001033
14523



1234 356868

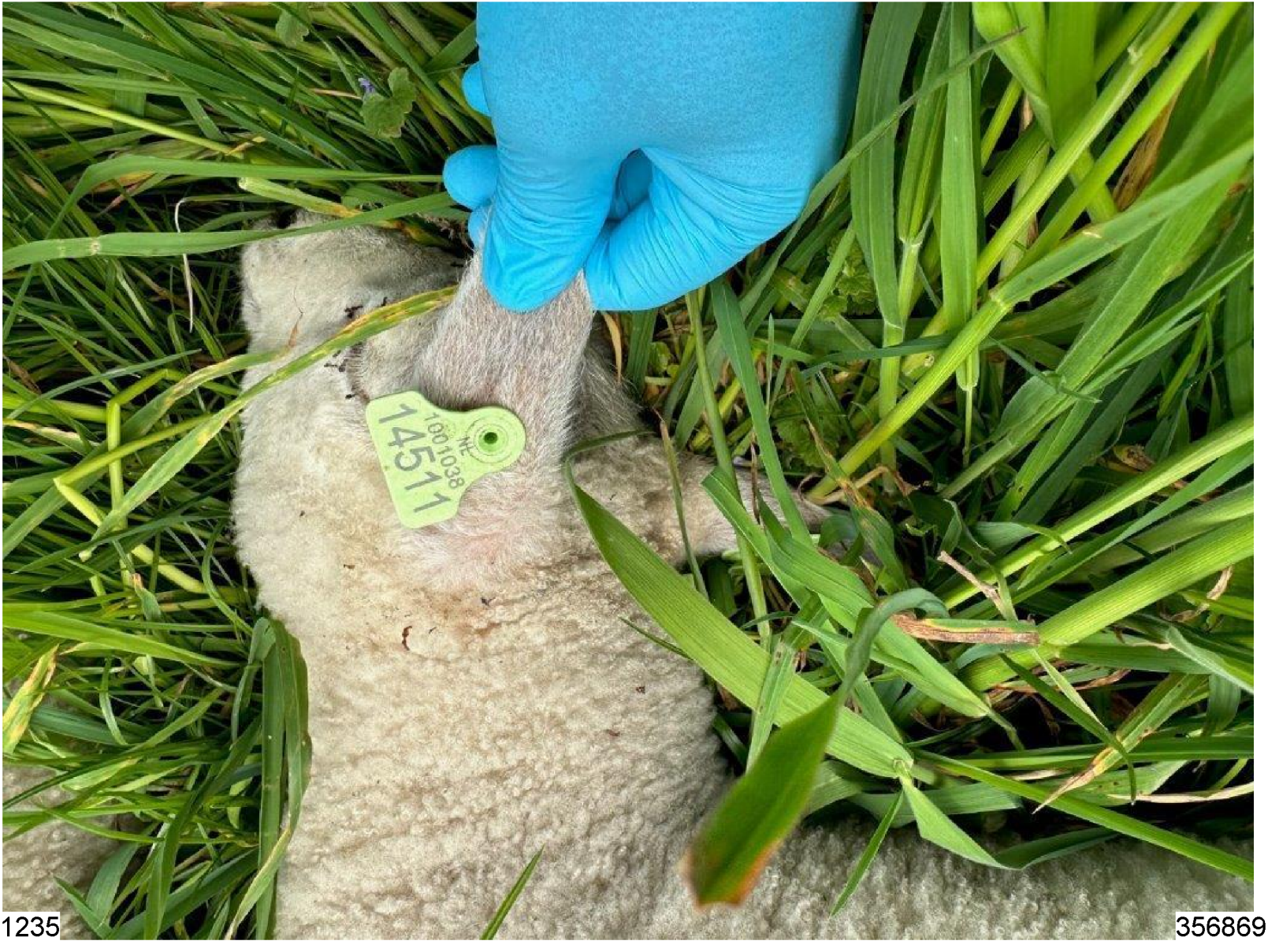
14511
10010038

1236

356870



1237

356871



1238

356872

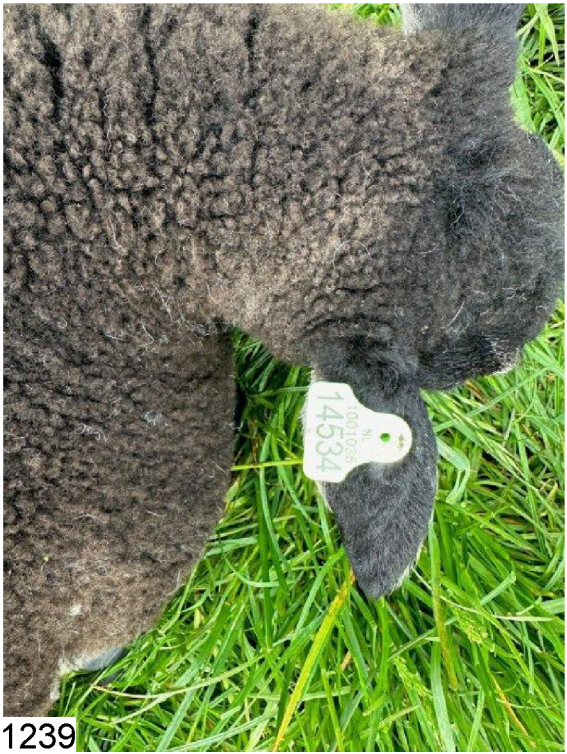

1239

356873



1240

356874

Schade aan vee

Bezoekrapport

in opdracht van BIJ12

Wiberg Taxaties BV
Hogeweg 37
8278 BB Kamperveen
085 - 4019 835
info@wibergtaxaties.nl

Zaaknummer	TKW 124516	Rapportdatum	8-5-2023

Veehouder / eigenaar		Vindplaats	
Naam	Schademelder 53	X - coördinaat	5.1.2e
Adres	5.1.2e	Y - coördinaat	
Postcode		Locatieaanduiding	
Woonplaats		Postcode	7932
Telefoon	5.1.2e	Gemeente	De wolden
E-mail	5.1.2e @gmail.com	Typering locatie	Agrarisch coulissenlandschap

1e taxateur	2e taxateur
5.1.2e	

Contact veehouder / eigenaar
Meegegaan

Beschrijving gebeurtenis

Op 07-05-23 rond 18:00 voor het laatst bij de schapen geweest. Op 08-05-23 om 8:00 zag eigenaar een dood schaap in de wei liggen en er lagen verspreid 3 schapen in de slootkant.

Opdracht	datum	tijd
Constatering schade	8-5-2023	08:00
Ontvangst melding	8-5-2023	11:04
Opname	8-5-2023	13:45
DNA opgestuurd	9-5-2023	09:00

Vastgestelde schade

	Aantal dieren					
Diersoort	**dood**	**geëuthanaseerd**	**gewond**	**vermist**		**Totaal**
Schaap	3		1			**4**
Totaal / categorie	**3**	**0**	**1**	**0**		**4**

Bevindingen		Toelichting
Geschat moment van predatie	8-5-2023	Tussen 07-05-23 om 18:00 en 08-05-23 om 8:00uur
Kadavers afgedekt ?	ja	
Veldsectie mogelijk ?	ja	
Dieren aangeraakt ?	nee	
Dieren verplaatst ?	nee	

Sporen

Afstand tussen hoektanden	niet te meten	Sleepspoor aanwezig?	nee
Krabsporen aanwezig?	ja	Versleping van lichaamsdelen?	ja
Medebenutting geconstateerd?	nee	en	
Verwondingen / vraatbeeld(en) aan slachtoffer(s)	krassen op de huid	keelbeet	

Toegangsweg van wolf	onbekend	Locatie-aanduiding	onbekend
Waargenomen omgevingssporen	geen		

Visueel oordeel van taxateur inzake de vermoedelijke predator

Hond	Waarschijnlijk	gezien de krab sporen op het lam en de kleine tandafdrukken op de huid.

Afrastering

Type	Schrikdraad koord (kunststof)		Draad-afstand	10	cm
Aantal draden	4		Voltage	4300	Volt
Hoogte (cm)	89		Wolfwerend?	nee	
Toelichting					

DNA bemonstering		Nummer	Omschrijving		DNA bemonstering		Nummer	Omschrijving
1.	WENR-nummer:	230398	DNA-swab		4.	WENR-nummer:	230396	DNA-swab
2.	WENR-nummer:	230387	DNA-swab		5.	WENR-nummer:		
3.	WENR-nummer:	230397	DNA-swab		6.	WENR-nummer:		

1241 356875

Schade aan vee

Toelichting bij bezoekrapport

in opdracht van BIJ12

Wiberg Taxaties BV
Hogeweg 37
8278 BB Kamperveen
085 - 4019 835
info@wibergtaxaties.nl

Zaaknummer	TKW 124516

Rapportdatum	8-5-2023

Veehouder / eigenaar		
Naam	Schademelder 53	
Adres		
Postcode	5.1.2e	
Woonplaats		

Behandelaar	
1e taxateur	5.1.2e
2e taxateur	

Eventuele nadere toelichting van taxateur bij uitgevoerde veldbezoek

1. Verklaringen van de veehouder

Geen.

2. Evt. aanvullende toelichting op visueel oordeel aangaande de predator

Het lam had niet echt grote bijtwonden, wel een paar kleine tandafdrukken in het vel wat nog over is rond de nek. De kop was weg. De tandafdrukken waren te klein voor een wolf, doet meer denken aan vos of hond. De 3 andere lammeren lagen in de sloot wat lijkt op stress in de kudde. De stress lijkt weer op hond, vos brengt weinig stress in een kudde schapen.

3. Bijzonderheden rond gedode of gewonde dieren, en/of de taxatie daarvan

Geen.

4. Bijzonderheden rond beoordeling wolfwerendheid raster of wijzigingen aan het raster

Geen

5. Bijzonderheden rond DNA-afname

Geen.

6. Vermelding van omstandigheden die een goede veldopname belemmeren

Geen

7. Overige relevante omstandigheden

Geen

Schade aan vee
Taxatierapport

in opdracht van BIJ12

Wiberg Taxaties BV
Hogeweg 37
8278 BB Kamperveen
085 - 4019 835
info@wibergtaxaties.nl

Zaaknummer	TKW 124516	Rapportdatum	16-5-2023

Veehouder / eigenaar

Naam	Schademelder 53
Adres	5.1.2e
Postcode	
Woonplaats	
Telefoon	5.1.2e
E-mail	5.1.2e @gmail.com
BRS/UBN-nummer	174352
Bedrijfsmatig of hobbymatig	Bedrijfsmatig
IBAN-nummer	5.1.2e
Tenaamstelling bankrekening	

Behandelaar

1e taxateur	5.1.2e
2e taxateur	

Relevante ontwikkelingen na veldopname

9-05-23 per app doorgekregen dat het gewonde lam ook is overleden.

Oormerk-registratie

Diersoort	Nrs. dode dieren	Nrs. gewonde dieren	Nrs. vermiste dieren
Schaap	14511 - 14523 - 1 zonder oornr - 14534		
Toelichting bij eventueel ontbrekende oormerken	De kop van het dode lam was weg waardoor het oor nummer ook niet bekend is.		

Taxatie SCHAPEN

Specificatie gedode dieren

	ras- of typeaanduiding	geslacht	leeftijd	stamboek ? *)	correctie **)	zwoeger-vrij ?	dubbel ARR ?	drachtig ?	aantal dieren
a	Texelaar	man	lam 0 -15 kg	nee	ja	nee	nee	nee	1
b	Texelaar	vrouw	lam 0 -15 kg	nee	ja	nee	nee	nee	3
c									
d									
e									

Schadeberekening (bedragen excl. BTW)

	Basisprijs	toeslagen: stamboek *)	correctie **)	zwoegervrij	dubbel ARR	drachtig	aantal dieren	schade bedrag	Totaal
a	€ 85,00	€ -	€ 25,00	€ -	€ -	€ -	1	€ 110,00	
b	€ 75,00	€ -	€ 25,00	€ -	€ -	€ -	3	€ 300,00	
c									€ 410,00
d									
e									

*) *Raszuiver en geregistreerd bij een Europees of Brits stamboek* **) *Prijscorrecties conform specificatieblad*

Taxatie OVERIGE (LANDBOUW) HUISDIEREN (bedragen excl. BTW)

Specificatie gedode dieren

diersoort	geslacht	leeftijd	drachtig	stamboek	correctie **)	prijs / dier	aantal dieren	schade bedrag
								€ -
								€ -
Totaal								€ -

Overige kosten

Specificatie	bedrag excl. BTW	BTW bedrag	toelichting
Destructiekosten	€ 35,43		excl. BTW

Totalisatie (bedragen excl. BTW) € 445,43

Totalisatie (bedragen incl. BTW) niet van toepassing

Schade aan vee

Specificatie correctiebedragen

in opdracht van BIJ12

Wiberg Taxaties BV
Hogeweg 37
8278 BB Kamperveen
085 - 4019 835
info@wibergtaxaties.nl

Zaaknummer	TKW 124516	Rapportdatum	16-5-2023

Veehouder / eigenaar		Behandelaar	
Naam	Schademelder 53	*1e taxateur*	5.1.2e
Adres		*2e taxateur*	
Postcode	5.1.2e		
Woonplaats			

SCHAPEN: toegepaste correctiebedragen (bedragen excl. BTW)

	1. Correcties voor ras	Rastype	Leeftijd	Correctiebedrag / dier
a	Texelaar	vleestype	< 1 jaar	€ 25,00
b	Texelaar	vleestype	< 1 jaar	€ 25,00
c				€ -
d				€ -
e				€ -

	2. Correcties voor stamboek	Geslacht	Ras	Bandbreedte correctiebedrag	Getaxeerd correctiebedrag / dier
a					
b					
c					
d					
e					

	3. Correcties voor marktwaarde of andere reden	Geslacht	Ras	Getaxeerd correctiebedrag / dier
a				
b				
c				
d				
e				

Toelichting op getaxeerde correcties

OVERIGE LANDBOUWHUISDIEREN: toelichting / onderbouwing prijsbepaling (bedragen excl. BTW)

Diersoort	Toelichting
	.
	.

OVERIGE KOSTEN: toelichting / onderbouwing

Kostensoort	Toelichting
Destructiekosten	

Schade aan vee

Bevestiging Taxatie

in opdracht van BIJ12

Wiberg Taxaties BV
Hogeweg 37
8278 BB Kamperveen
085 - 4019 835
info@wibergtaxaties.nl

Zaaknummer	TKW 124516

Rapportdatum	16-5-2023

Veehouder / eigenaar

Naam	Schademelder 53
Adres	5.1.2e
Postcode	
Woonplaats	
Telefoon	5.1.2e
E-mail	5.1.2e @gmail.com
BRS/UBN-nummer	174352
IBAN-nummer	5.1.2e

Behandelaar

1e taxateur	5.1.2e
2e taxateur	

Relevante ontwikkelingen na veldopname

9-05-23 per app doorgekregen dat het gewonde lam ook is overleden.

Oormerk-registratie

Diersoort	dode dieren	gewonde dieren	vermiste dieren
Schaap	14511 - 14523 - 1 zonder oornr - 14534		
Toelichting bij eventueel ontbrekende oormerken	De kop van het dode lam was weg waardoor het oor nummer ook niet bekend is.		

Taxatie SCHAPEN

Specificatie gedode dieren								
ras- of typeaanduiding	geslacht	leeftijd	stamboek ? *)	correctie **)	zwoeger-vrij ?	dubbel ARR ?	drachtig ?	aantal dieren
Texelaar	man	lam 0 -15 kg	nee	ja	nee	nee	nee	1
Texelaar	vrouw	lam 0 -15 kg	nee	ja	nee	nee	nee	3

*) *Raszuiver en geregistreerd bij een Europees of Brits stamboek* **) *Prijscorrecties voor ras en/of stamboek*

Taxatie OVERIGE (LANDBOUW) HUISDIEREN

Specificatie gedode dieren						aantal dieren
diersoort	geslacht	leeftijd	drachtig	stamboek	correctie **)	

Overige kosten

Specificatie	van toepassing?	Toelichting
Destructiekosten	ja	excl. BTW



1242

356876



1243

356877

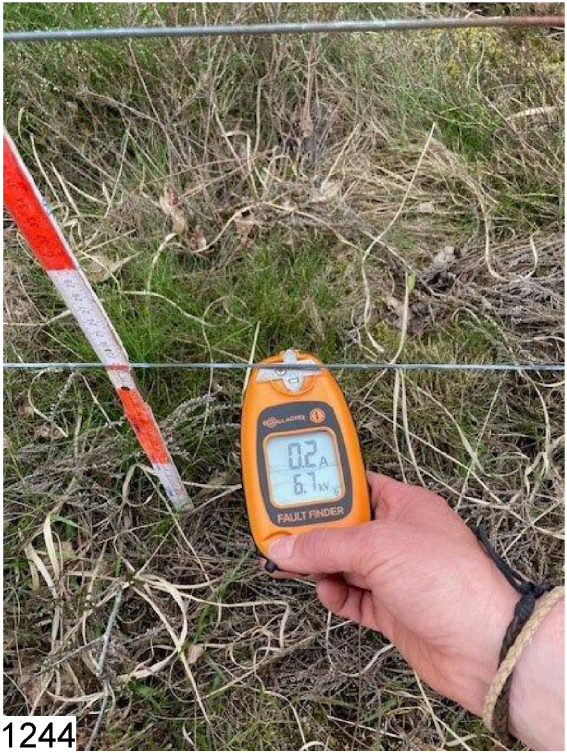

1244

356878



1245

356879



1246

356880



1247

356881



1248

356882

2m
M18
1383



1250

356884



1251

356885


222830
222845
222717
STERILE
RAYON
2202505
VWR
NORG 8-5-2023
Dr. heideschaap
Noordse Veld
NORG 8-5-2023
Dr. heideschaap
Noordse Veld
NORG 08-5-2023
Dr. heideschaap
Noordse Veld

1252

356886



1253 356887



1254 356888



1255 356889



1256

356890



1257

356891



1258

356892



1259 356893



1260

356894

Schade aan vee

Bezoekrapport

in opdracht van BIJ12

Wiberg Taxaties BV
Hogeweg 37
8278 BB Kamperveen
085 - 4019 835
info@wibergtaxaties.nl

Zaaknummer	TKW 124519

Rapportdatum	8-5-2023

Veehouder / eigenaar	
Naam	Zorg en Natuur
Adres	Amelte 24
Postcode	9404 EL
Woonplaats	Assen
Telefoon	5.1.2e
E-mail	5.1.2e @zorgnatuur.nl

Vindplaats	
X - coördinaat	53.0725015
Y - coördinaat	6.5214734
Locatieaanduiding	Noordse Veld Norg
Postcode	9931 TB
Gemeente	Noordenveld
Typering locatie	Open natuurterrein

1e taxateur	2e taxateur
5.1.2e	

Contact veehouder / eigenaar
Meegegaan

Beschrijving gebeurtenis

Eigenaar werd via Staatsbosbeheer door een wandelaar opmerkzaam gemaakt dat er een dood schaap op de heide lag. Na bezoek aan terrein de procedure melding wolf richting BIJ12 opgestart, waarna onderzoek.

Opdracht	datum	tijd
Constatering schade	8-5-2023	09.30
Ontvangst melding	8-5-2023	12.00
Opname	8-5-2023	14.50
DNA opgestuurd	11-5-2023	17.00

Vastgestelde schade — Aantal dieren

Diersoort	dood	geëuthanaseerd	gewond	vermist		Totaal
Schaap	2			3		**5**
Totaal / categorie	**2**	**0**	**0**	**3**		**5**

Bevindingen		Toelichting
Geschat moment van predatie	8-mei	vroege ochtend
Kadavers afgedekt ?	nee	
Veldsectie mogelijk ?	ja	
Dieren aangeraakt ?	nee	
Dieren verplaatst ?	nee	

Sporen

Afstand tussen hoektanden	4,5 cm	*Sleepspoor aanwezig?*	
Krabsporen aanwezig?	nee	*Versleping van lichaamsdelen?*	
Medebenutting geconstateerd?	ja, door:	Vos *en*	Kraaiachtigen
Verwondingen / vraatbeeld(en) aan slachtoffer(s)	keelbeet	grote vleeswond	
	buikholte geopend		

Toegangsweg van wolf	onbekend	*Locatie-aanduiding*	onbekend
Waargenomen omgevingssporen	geen		

Visueel oordeel van taxateur inzake de vermoedelijke predator

Wolf	Waarschijnlijk	gezien keelbeet

Afrastering

Type	Schrikdraad (metaal)	*Draad-afstand*	20-25 cm. cm
Aantal draden	4	*Voltage*	6700 Volt
Hoogte (cm)	90	*Wolfwerend?*	nee
Toelichting	Voldoende stroom, maar te weinig hoogte + draden.(Gallagharraster SBB)		

DNA bemonstering		Nummer	Omschrijving		DNA bemonstering		Nummer	Omschrijving
1.	*WENR-nummer:*	222717	DNA-swab		4.	*WENR-nummer:*	geen	bloedwol/-haar
2.	*WENR-nummer:*	222845	DNA-swab		5.	*WENR-nummer:*		
3.	*WENR-nummer:*	222830	DNA-swab		6.	*WENR-nummer:*		

Schade aan vee

Toelichting bij bezoekrapport

in opdracht van BIJ12

Wiberg Taxaties BV
Hogeweg 37
8278 BB Kamperveen
085 - 4019 835
info@wibergtaxaties.nl

Zaaknummer	TKW 124519

Rapportdatum	8-5-2023

Veehouder / eigenaar	
Naam	Zorg en Natuur
Adres	Amelte 24
Postcode	9404 EL
Woonplaats	Assen

Behandelaar	
1e taxateur	5.1.2e
2e taxateur	

Eventuele nadere toelichting van taxateur bij uitgevoerde veldbezoek

1. Verklaringen van de veehouder

2. Evt. aanvullende toelichting op visueel oordeel aangaande de predator

3. Bijzonderheden rond gedode of gewonde dieren, en/of de taxatie daarvan

4. Bijzonderheden rond beoordeling wolfwerendheid raster of wijzigingen aan het raster

Betreft zgn. "Gallagherraster" met Eucalyptuspaaltjes van Staatsbosbeheer. Raster wordt binnenkort wolfwerend gemaakt, maar voor nu nog niet voldoende

5. Bijzonderheden rond DNA-afname

6. Vermelding van omstandigheden die een goede veldopname belemmeren

7. Overige relevante omstandigheden

Schade aan vee

Taxatierapport

in opdracht van BIJ12

Wiberg Taxaties BV
Hogeweg 37
8278 BB Kamperveen
085 - 4019 835
info@wibergtaxaties.nl

Zaaknummer	TKW 124519

Rapportdatum	20-6-2023

Veehouder / eigenaar	
Naam	Zorg en Natuur
Adres	Amelte 24
Postcode	9404 EL
Woonplaats	Assen
Telefoon	5.1.2e
E-mail	5.1.2e @zorgnatuur.nl
BRS/UBN-nummer	6317735 (5.1.2e)
Bedrijfsmatig of hobbymatig	Bedrijfsmatig
IBAN-nummer	NL18RABO 0318 162 350
Tenaamstelling bankrekening	Zorg en Natuur

Behandelaar	
1e taxateur	5.1.2e
2e taxateur	

Relevante ontwikkelingen na veldopname

De 3 vermiste dieren zijn later die dag in de hoge heide/bente van het Noordse Veld dood teruggevonden.

Oormerk-registratie

Diersoort	Nrs. dode dieren	Nrs. gewonde dieren	Nrs. vermiste dieren
Schaap	66797 - 28073 - 28075 - 28039 - 28077		
Toelichting bij eventueel ontbrekende oormerken	1 oudere dode ooi had geen oormerken meer in, daaraan is voor Rendac en administratie oornr. 766797 gehangen.		

Taxatie SCHAPEN

Specificatie gedode dieren

	ras- of typeaanduiding	geslacht	leeftijd	stamboek ? *)	correctie **)	zwoeger-vrij ?	dubbel ARR ?	drachtig ?	aantal dieren
a	Heideschaap	vrouw	1-5 jaar	ja	ja	nee	nee	nee	2
b	Heideschaap	vrouw	lam fok < 1 jr	ja	ja	nee	nee	nee	2
c									
d									
e									

Schadeberekening (bedragen excl. BTW)

	Basisprijs	toeslagen: stamboek *)	correctie **)	zwoegervrij	dubbel ARR	drachtig	aantal dieren	schade bedrag	Totaal
a	€ 150,00	€ 50,00	€ -50,00	€ -	€ -	€ -	2	€ 300,00	
b	€ 100,00	€ 50,00	€ -25,00	€ -	€ -	€ -	2	€ 250,00	
c									€ 550,00
d									
e									

*) *Raszuiver en geregistreerd bij een Europees of Brits stamboek* **) *Prijscorrecties conform specificatieblad*

Taxatie OVERIGE (LANDBOUW) HUISDIEREN (bedragen excl. BTW)

Specificatie gedode dieren

diersoort	geslacht	leeftijd	drachtig	stamboek	correctie **)	prijs / dier	aantal dieren	schade bedrag
Geit	vrouw	1-5 jaar	nee	ja	ja	€ 100,00	1	€ 100,00
								€ -
Totaal								**€ 100,00**

Overige kosten

Specificatie	bedrag excl. BTW	BTW bedrag	toelichting
Destructiekosten	€ 37,96		excl. BTW

Totalisatie (bedragen excl. BTW) € 687,96

Totalisatie (bedragen incl. BTW) niet van toepassing

1261 356895

Schade aan vee

Specificatie correctiebedragen

in opdracht van BIJ12

Wiberg Taxaties BV
Hogeweg 37
8278 BB Kamperveen
085 - 4019 835
info@wibergtaxaties.nl

Zaaknummer	TKW 124519

Rapportdatum	20-6-2023

Veehouder / eigenaar	
Naam	Zorg en Natuur
Adres	Amelte 24
Postcode	9404 EL
Woonplaats	Assen

Behandelaar	
1e taxateur	5.1.2e
2e taxateur	

SCHAPEN: toegepaste correctiebedragen (bedragen excl. BTW)

	1. Correcties voor ras	Rastype	Leeftijd	Correctiebedrag / dier
a	Heideschaap	licht type	> 1 jaar of gelamd	€ -50,00
b	Heideschaap	licht type	< 1 jaar	€ -25,00
c				€ -
d				€ -
e				€ -

	2. Correcties voor stamboek	Geslacht	Ras	Bandbreedte correctiebedrag	Getaxeerd correctiebedrag / dier
a					
b					
c					
d					
e					

	3. Correcties voor marktwaarde of andere reden	Geslacht	Ras	Getaxeerd correctiebedrag / dier
a				
b				
c				
d				
e				

Toelichting op getaxeerde correcties

OVERIGE LANDBOUWHUISDIEREN: toelichting / onderbouwing prijsbepaling (bedragen excl. BTW)

Diersoort	Toelichting
Geit	Nederlandse landgeiten is een zeldzaam huisdierras, worden hier ingezet voor natuurbegrazing. Slechts een deel van de dieren in het stamboek is hiervoor geschikt. Prijsinformatie via een fokker/keurmeester van landgeiten.
	.

OVERIGE KOSTEN: toelichting / onderbouwing

Kostensoort	Toelichting
Destructiekosten	

Schade aan vee
Bevestiging Taxatie

in opdracht van BIJ12

Wiberg Taxaties BV
Hogeweg 37
8278 BB Kamperveen
085 - 4019 835
info@wibergtaxaties.nl

Zaaknummer	TKW 124519

Rapportdatum	20-6-2023

Veehouder / eigenaar	
Naam	Zorg en Natuur
Adres	Amelte 24
Postcode	9404 EL
Woonplaats	Assen
Telefoon	5.1.2e
E-mail	5.1.2e@zorgnatuur.nl
BRS/UBN-nummer	6317735 (5.1.2e)
IBAN-nummer	NL18RABO 0318 162 350

Behandelaar	
1e taxateur	5.1.2e
2e taxateur	

Relevante ontwikkelingen na veldopname

De 3 vermiste dieren zijn later die dag in de hoge heide/bente van het Noordse Veld dood teruggevonden.

Oormerk-registratie

Diersoort	dode dieren	gewonde dieren	vermiste dieren
Schaap	66797 - 28073 - 28075 - 28039 - 28077		
Toelichting bij eventueel ontbrekende oormerken	1 oudere dode ooi had geen oormerken meer in, daaraan is voor Rendac en administratie oornr. 766797 gehangen.		

Taxatie SCHAPEN

Specificatie gedode dieren								
ras- of typeaanduiding	geslacht	leeftijd	stamboek ? *)	correctie **) toegepast?	zwoeger-vrij ?	dubbel ARR ?	drachtig ?	aantal dieren
Heideschaap	vrouw	1-5 jaar	ja	ja	nee	nee	nee	2
Heideschaap	vrouw	lam fok < 1 jr	ja	ja	nee	nee	nee	2

*) *Raszuiver en geregistreerd bij een Europees of Brits stamboek* **) *Prijscorrecties voor ras en/of stamboek*

Taxatie OVERIGE (LANDBOUW) HUISDIEREN

Specificatie gedode dieren						aantal dieren
diersoort	geslacht	leeftijd	drachtig	stamboek	correctie **)	
Geit	vrouw	1-5 jaar	nee	ja	ja	1

Overige kosten

Specificatie	van toepassing?	Toelichting
Destructiekosten	ja	excl. BTW

1261 356895



1262

356896



1263

356897



1264

356898



1265

356899



1266

356900



1267

356901



1268

356902

Schade aan vee

Bezoekrapport

in opdracht van BIJ12

Wiberg Taxaties BV
Hogeweg 37
8278 BB Kamperveen
085 - 4019 835
info@wibergtaxaties.nl

Zaaknummer	TKW 124525

Rapportdatum	8-5-2023

Veehouder / eigenaar	
Naam	Zorgboerderij Het Hof
Adres	Smalbroek 14
Postcode	9411 TT
Woonplaats	Beilen
Telefoon	5.1.2e
E-mail	info@dehansehof.nl

Vindplaats	
X - coördinaat	52.8510235
Y - coördinaat	6.4964052
Locatieaanduiding	achter Smalbroek 14
Postcode	9411 TT
Gemeente	Midden-Drenthe
Typering locatie	Agrarisch coulissenlandschap

1e taxateur	2e taxateur
5.1.2e	

Contact veehouder / eigenaar
Meegegaan

Beschrijving gebeurtenis

Op zondag was er door medewerker van de zorgboerderij een poot van een pasgeboren Herfordkalfje gevonden, op maandag een grotendeels aangevreten kalfje aangetroffen in een laagte. Meegenomen naar de zorgboerderij en ivm. regen afgedekt.

Opdracht	datum	tijd
Constatering schade	8-5-2023	9.00
Ontvangst melding	9-5-2023	13.00
Opname	8-5-2023	16.45
DNA opgestuurd	11-5-2023	17.00

Vastgestelde schade — Aantal dieren

Diersoort	dood	geëuthanaseerd	gewond	vermist		Totaal
Rundvee	1					1
Totaal / categorie	**1**	**0**	**0**	**0**		**1**

Bevindingen		Toelichting
Geschat moment van predatie	7-5-2023	zondag overdag een poot van jonggeboren kalf gevonden.
Kadavers afgedekt ?	ja	
Veldsectie mogelijk ?	nee	kalf lag bij boerderij onder dekkleed ivm. regen
Dieren aangeraakt ?	ja	
Dieren verplaatst ?	ja	kalf ivm. regen verplaatst naar zorgboerderij.

Sporen

Afstand tussen hoektanden	niet te meten	*Sleepspoor aanwezig?*	nee
Krabsporen aanwezig?	nee	*Versleping van lichaamsdelen?*	ja
Medebenutting geconstateerd?	ja, door: Vos *en* Kraaiachtigen		
Verwondingen / vraatbeeld(en) aan slachtoffer(s)	borstkas aangevreten	buikholte geopend	
	botten aangevreten	botten doorgebeten	
	grote vleeswond		

Toegangsweg van wolf	onbekend	*Locatie-aanduiding*	onbekend
Waargenomen omgevingssporen	geen		

Visueel oordeel van taxateur inzake de vermoedelijke predator

Wolf	Waarschijnlijk	gezien totale vraatbeeld is wolf waarschijnlijker dan alleen vos.

Afrastering

Type	Prikkeldraad	*Draad-afstand*	40 cm
Aantal draden	2	*Voltage*	0 Volt
Hoogte (cm)	80	*Wolfwerend?*	nee
Toelichting			

DNA bemonstering		Nummer	Omschrijving	DNA bemonstering		Nummer	Omschrijving
1.	*WENR-nummer:*	222844	DNA-swab	4.	*WENR-nummer:*		
2.	*WENR-nummer:*	222762	DNA-swab	5.	*WENR-nummer:*		
3.	*WENR-nummer:*			6.	*WENR-nummer:*		

Schade aan vee

Toelichting bij bezoekrapport

in opdracht van BIJ12

Wiberg Taxaties BV
Hogeweg 37
8278 BB Kamperveen
085 - 4019 835
info@wibergtaxaties.nl

Zaaknummer	TKW 124525

Rapportdatum	8-5-2023

Veehouder / eigenaar	
Naam	Zorgboerderij Het Hof
Adres	Smalbroek 14
Postcode	9411 TT
Woonplaats	Beilen

Behandelaar	
1e taxateur	5.1.2e
2e taxateur	

Eventuele nadere toelichting van taxateur bij uitgevoerde veldbezoek

1. Verklaringen van de veehouder

2. Evt. aanvullende toelichting op visueel oordeel aangaande de predator

Het kalf was wellicht doodgeboren, maar dat is niet meer te achterhalen. Poot op afstand gevonden wijst mogelijk op vos, maar algeheel vraatbeeld kan ook best wolf zijn. Door late ontdekking is de vraag of de uitslag van het afgenomen DNA-monster nog soelaas biedt.

3. Bijzonderheden rond gedode of gewonde dieren, en/of de taxatie daarvan

4. Bijzonderheden rond beoordeling wolfwerendheid raster of wijzigingen aan het raster

5. Bijzonderheden rond DNA-afname

6. Vermelding van omstandigheden die een goede veldopname belemmeren

7. Overige relevante omstandigheden

Schade aan vee

Taxatierapport

in opdracht van BIJ12

Wiberg Taxaties BV
Hogeweg 37
8278 BB Kamperveen
085 - 4019 835
info@wibergtaxaties.nl

Zaaknummer	TKW 124525

Rapportdatum	26-6-2023

Veehouder / eigenaar	
Naam	Zorgboerderij Het Hof
Adres	Smalbroek 14
Postcode	9411 TT
Woonplaats	Beilen
Telefoon	5.1.2e
E-mail	info@dehansehof.nl
BRS/UBN-nummer	6251121
Bedrijfsmatig of hobbymatig	Bedrijfsmatig
IBAN-nummer	NL24RABO 0330 878 166
Tenaamstelling bankrekening	Stichting de Hanzehof

Behandelaar	
1e taxateur	5.1.2e
2e taxateur	

Relevante ontwikkelingen na veldopname

Geen

Oormerk-registratie

Diersoort	Nrs. dode dieren	Nrs. gewonde dieren	Nrs. vermiste dieren
Rundvee	65737		
Toelichting bij eventueel ontbrekende oormerken	dit oornr. is aan kalf gegeven voor Rendac en eigen administratie		

Taxatie SCHAPEN

Specificatie gedode dieren

	ras- of typeaanduiding	geslacht	leeftijd	stamboek ? *)	correctie **)	zwoeger-vrij ?	dubbel ARR ?	drachtig ?	aantal dieren
a									
b									
c									
d									
e									

Schadeberekening (bedragen excl. BTW)

	Basisprijs	toeslagen: stamboek *)	correctie **)	zwoegervrij	dubbel ARR	drachtig	aantal dieren	schade bedrag	Totaal
a									
b									
c									€ -
d									
e									

*) *Raszuiver en geregistreerd bij een Europees of Brits stamboek* **) *Prijscorrecties conform specificatieblad*

Taxatie OVERIGE (LANDBOUW) HUISDIEREN (bedragen excl. BTW)

Specificatie gedode dieren

diersoort	geslacht	leeftijd	drachtig	stamboek	correctie **)	prijs / dier	aantal dieren	schade bedrag
Rundvee	vrouw	0 - 6 maand	nee	ja	nee	€ 250,00	1	€ 250,00
								€ -
Totaal								**€ 250,00**

Overige kosten

Specificatie	bedrag excl. BTW	BTW bedrag	toelichting
Destructiekosten	€ 31,42		excl. BTW

Totalisatie (bedragen excl. BTW) € 281,42

Totalisatie (bedragen incl. BTW) niet van toepassing

Schade aan vee

Specificatie correctiebedragen

in opdracht van BIJ12

Wiberg Taxaties BV
Hogeweg 37
8278 BB Kamperveen
085 - 4019 835
info@wibergtaxaties.nl

Zaaknummer	TKW 124525

Rapportdatum	26-6-2023

Veehouder / eigenaar	
Naam	Zorgboerderij Het Hof
Adres	Smalbroek 14
Postcode	9411 TT
Woonplaats	Beilen

Behandelaar	
1e taxateur	5.1.2e
2e taxateur	

SCHAPEN: toegepaste correctiebedragen (bedragen excl. BTW)

	1. Correcties voor ras	Rastype	Leeftijd	Correctiebedrag / dier
a				€ -
b				€ -
c				€ -
d				€ -
e				€ -

	2. Correcties voor stamboek	Geslacht	Ras	Bandbreedte correctiebedrag	Getaxeerd correctiebedrag / dier
a					
b					
c					
d					
e					

	3. Correcties voor marktwaarde of andere reden	Geslacht	Ras	Getaxeerd correctiebedrag / dier
a				
b				
c				
d				
e				

Toelichting op getaxeerde correcties

OVERIGE LANDBOUWHUISDIEREN: toelichting / onderbouwing prijsbepaling (bedragen excl. BTW)

Diersoort	Toelichting
Rundvee	Betreft een Herefordkalf (vleesras) waarvan de kalveren erg gewild zijn voor vleesveehouderij. Deze kalveren worden vrijwel nooit als NUKA verkocht maar pas op de afspeenleeftijd van 6-8 mnd. Afhankelijk van stamboek of niet hebben ze dan een waarde tussen €800-€1500. Prijsinformatie voor dit kalf ingewonnen bij Stal Eemster Polled Herford R.Eikelboom.
	.

OVERIGE KOSTEN: toelichting / onderbouwing

Kostensoort	Toelichting
Destructiekosten	

Schade aan vee
Bevestiging Taxatie

in opdracht van BIJ12

Wiberg Taxaties BV
Hogeweg 37
8278 BB Kamperveen
085 - 4019 835
info@wibergtaxaties.nl

Zaaknummer	TKW 124525

Rapportdatum	26-6-2023

Veehouder / eigenaar	
Naam	Zorgboerderij Het Hof
Adres	Smalbroek 14
Postcode	9411 TT
Woonplaats	Beilen
Telefoon	5.1.2e
E-mail	info@dehansehof.nl
BRS/UBN-nummer	6251121
IBAN-nummer	NL24RABO 0330 878 166

Behandelaar	
1e taxateur	5.1.2e
2e taxateur	

Relevante ontwikkelingen na veldopname

Geen

Oormerk-registratie

Diersoort	dode dieren	gewonde dieren	vermiste dieren
Rundvee	65737		
Toelichting bij eventueel ontbrekende oormerken	dit oornr. is aan kalf gegeven voor Rendac en eigen administratie		

Taxatie SCHAPEN

Specificatie gedode dieren								
ras- of typeaanduiding	geslacht	leeftijd	stamboek ? *)	correctie **) toegepast?	zwoeger-vrij ?	dubbel ARR ?	drachtig ?	aantal dieren

*) *Raszuiver en geregistreerd bij een Europees of Brits stamboek*

**) *Prijscorrecties voor ras en/of stamboek*

Taxatie OVERIGE (LANDBOUW) HUISDIEREN

Specificatie gedode dieren						aantal dieren
diersoort	geslacht	leeftijd	drachtig	stamboek	correctie **)	
Rundvee	vrouw	0 - 6 maand	nee	ja	nee	1

Overige kosten

Specificatie	van toepassing?	Toelichting
Destructiekosten	ja	excl. BTW

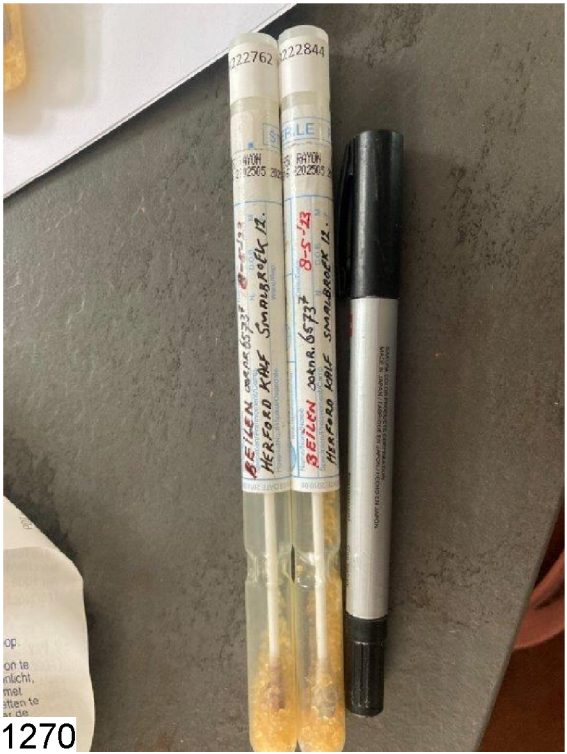
222762
222844
BEILEN
HEREFORD KALF
8-5-'23
BEILEN
HEREFORD KALF

1270

356904



1271

356905



1272

356906

1273

356907

1274

356908


1275
356909



1276

356910



1277

356911



1278

356912





1280 356914

1281

356915


1282
356916



1283

356917



1284

356918



1285

356919



1286

356920



1287

356921



1288

356922

1289

356923



1290

356924





1292

356926



1293

356927

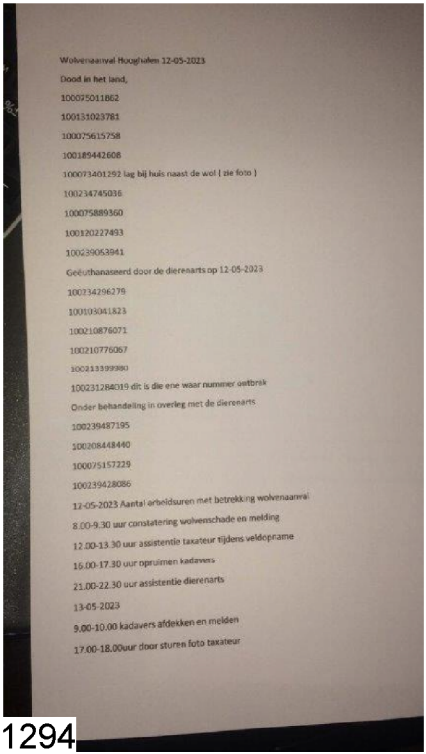

Wolvenaanval Hooghalen 12-05-2023

Dood in het land,

100075011862

100131023781

100075615758

100189442608

100073401292 lag bij huis naast de wol (zie foto)

100234745036

100075889360

100120227493

100239063941

Geëuthanaseerd door de dierenarts op 12-05-2023

100234296279

100105041823

100210876071

100210776067

100233399380

100231284019 dit is die ene waar nummer ontbrak

Onder behandeling in overleg met de dierenarts

100239487195

100208448440

100075157229

100239428086

12-05-2023 Aantal arbeidsuren met betrekking wolvenaanval

8.00-9.30 uur constatering wolvenschade en melding

12.00-13.30 uur assistentie taxateur tijdens veldoprame

16.00-17.30 uur opruimen kadavers

21.00-22.30 uur assistentie dierenarts

13-05-2023

9.00-10.00 kadavers afdekken en melden

17.00-18.00uur door sturen foto taxateur




96279
NL
1002342


9679
1002342



1298

356932



1299

356933



1300

356934



1301

356935



1302

356936



1303

356937



1304

356938



1305

356939



1306

356940



1307

356941



1308

356942


17607



1310

356944

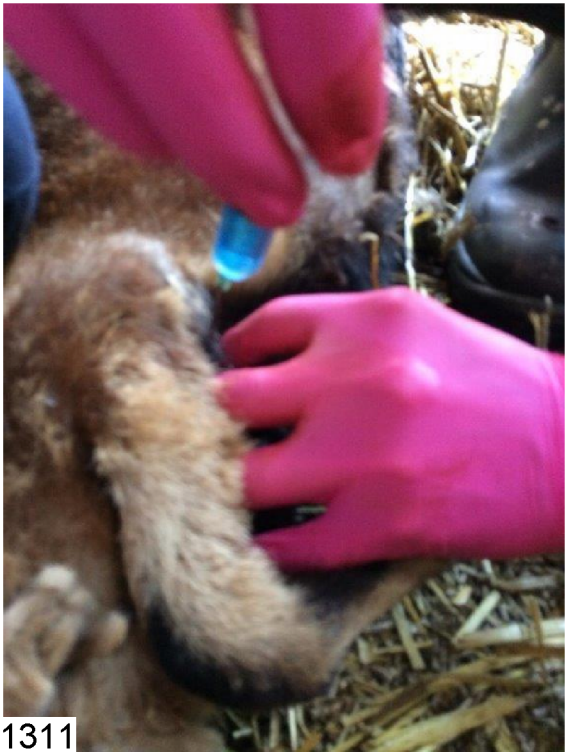

1311

356945

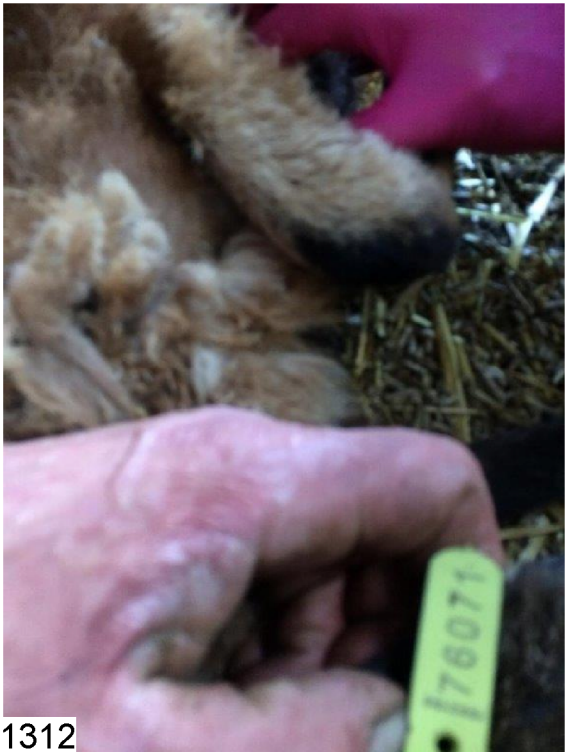

1312

356946



1313

356947



1314 356948



1315

356949



1316

356950



1317

356952



1318

356954

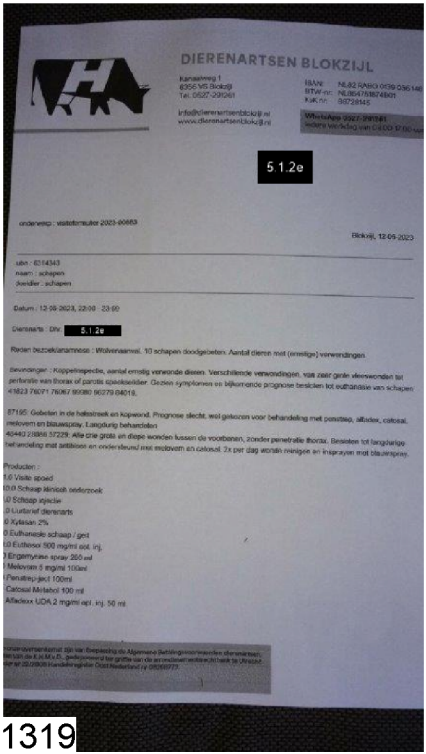

DIERENARTSEN BLOKZIJL

Kanaalweg 1
6356 VS Blokzijl
Tel. 0527-291261

info@dierenartsenblokzijl.nl
www.dierenartsenblokzijl.nl

IBAN: NL82 RABO 0139 036 146
BTW-nr: NL864761874B01
KvK-nr: 86728145

WhatsApp 0527-291261
iedere werkdag van 08:00-17:00 uur

5.1.2e

onderwerp : visitefactuur 2023-00683

Blokzijl, 12-05-2023

ubn : 6114343
naam : schapen
doelder : schapen

Datum : 12-05-2023, 22:00 - 23:00

Dierenarts : DIV 5.1.2e

Reden bezoek/anamnese : Wolvenaanval. 10 schapen doodgebeten. Aantal dieren met (ernstige) verwondingen.

Bevindingen : Koppelinspectie, aantal ernstig verwonde dieren. Verschillende verwondingen, van zeer grote vleeswonden tot perforatie van thorax of parotis speekselklier. Gezien symptomen en bijkomende prognose besloten tot euthanasie van schapen 41823 76071 76067 99080 96279 84018.

87195: Gebeten in de halsstreek en kopwond. Prognose slecht, wel gekozen voor behandeling met penstrep, alfadex, catosal, melovem en blauwspray. Langdurig behandelen
40440 23886 57229: Alle drie grote en diepe wonden tussen de voorbenen, zonder penetratie thorax. Besloten tot langdurige behandeling met antibiose en onderdeund met melovem en catosal. 2x per dag wonden reinigen en inspuiten met blauwspray.

Producten :
1.0 Visite spoed
0.0 Schaap klinisch onderzoek
0 Schaap injectie
0 Lustarief dierenarts
0 Xylasan 2%
0 Euthanasie schaap / geit
0 Euthesol 500 mg/ml opl. inj.
0 Ergamyrene spray 250 ml
Melovem 5 mg/ml 100ml
Penstrep-ject 100ml
Catosal Metabol 100 ml
Alfadexx UDA 2 mg/ml opl. inj. 50 ml

...overeenkomst zijn van toepassing de Algemene Bedrijfsvoorwaarden dierenartsen, ...ten van de K.N.M.v.D., gedeponeerd ter griffie van de arrondissementsrechtbank te Utrecht ...ter op 20/09/08 Handelsregister Oost Nederland nr 08090773.

1319

356956

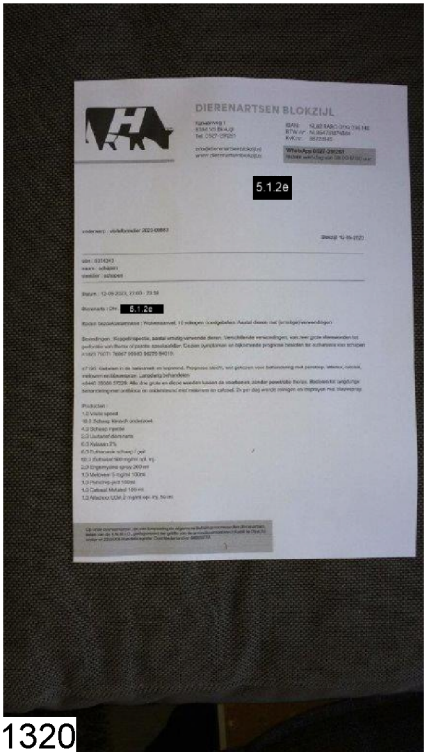

1320

356957



1321

356958



1322

356960

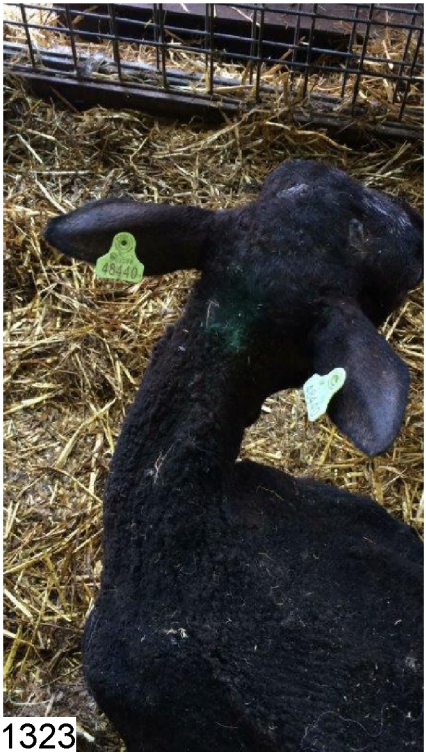

1323

356961

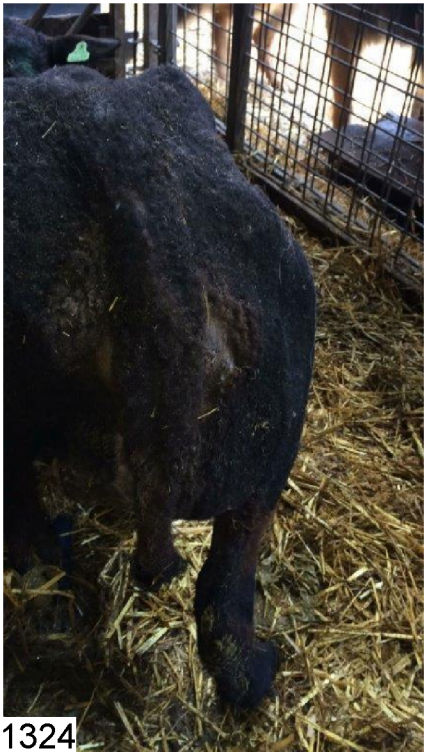

1324

356963

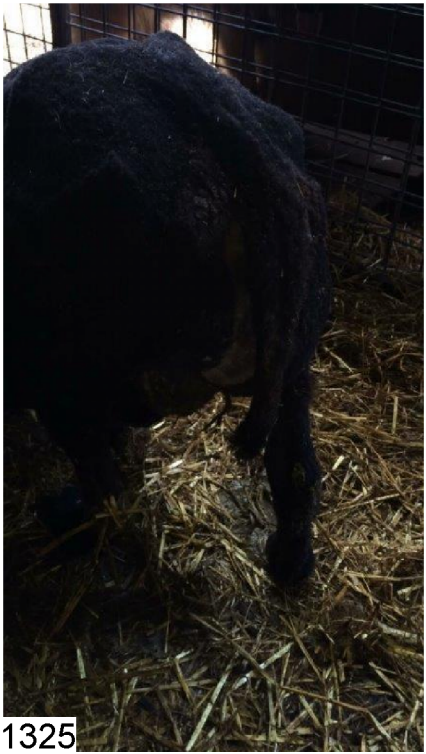

1325

356965

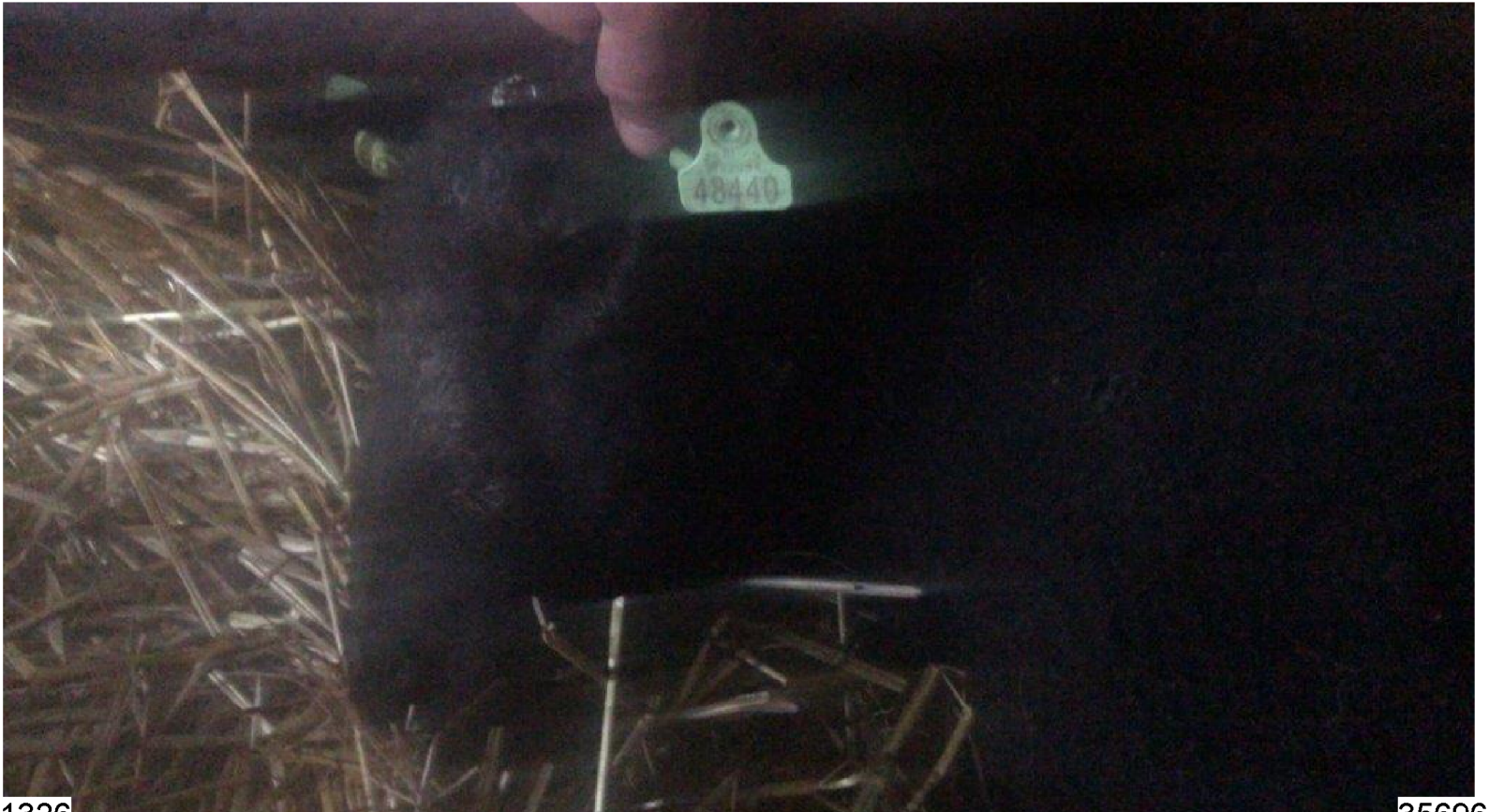
48440

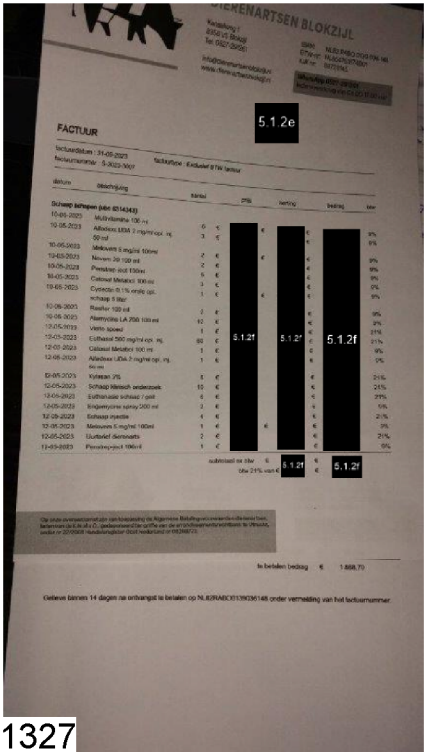

DIERENARTSEN BLOKZIJL

5.1.2e

FACTUUR

5.1.2f

5.1.2f

5.1.2f

1327

356969



1328

356970



1329

356971

1330

356972

Schade aan vee

Bezoekrapport

in opdracht van BIJ12

Wiberg Taxaties BV
Hogeweg 37
8278 BB Kamperveen
085 - 4019 835
info@wibergtaxaties.nl

Zaaknummer	TKW 124589

Rapportdatum	12-5-2023

Veehouder / eigenaar	
Naam	Schademelder 34
Adres	5.1.2e
Postcode	5.1.2e
Woonplaats	5.1.2e
Telefoon	5.1.2e
E-mail	5.1.2e@hotmail.com

Vindplaats	
X - coördinaat	52.9064671
Y - coördinaat	6.522353
Locatieaanduiding	Hijkerweg Hooghalen
Postcode	9414 AH
Gemeente	Midden-Drenthe
Typering locatie	Open weiland

1e taxateur	2e taxateur
5.1.2e	

Contact veehouder / eigenaar
Meegegaan

Beschrijving gebeurtenis

Dierhouder was 's morgens zijn dieren aan het verzamelen voor de jaarlijkse scheerbeurt. Toen hij bij dit perceel de dieren wilde ophalen, zag hij dat er enkele dieren dood lagen en meerdere gewond waren. Bekend met de melding wolvenschade heeft hij de procedure in werking gesteld.

Opdracht	datum	tijd
Constatering schade	12-5-2023	08.30
Ontvangst melding	12-5-2023	11.00
Opname	12-5-2023	11.50
DNA opgestuurd	24-5-2023	17.00

Vastgestelde schade

Diersoort	dood	geëuthanaseerd	gewond	vermist	Aantal dieren Totaal
Schaap	9	6	6	2	**23**
Totaal / categorie	**9**	**6**	**6**	**2**	**23**

Bevindingen		Toelichting
Geschat moment van predatie	12-mei	vroege ochtend, bij bezoek aan de wei waren kadavers nog vers
Kadavers afgedekt ?	nee	
Veldsectie mogelijk ?	ja	
Dieren aangeraakt ?	ja	alleen de gewonden: meegenomen naar de stal
Dieren verplaatst ?	ja	alleen de gewonden: meegenomen naar de stal

Sporen

Afstand tussen hoektanden	4,5 cm	*Sleepspoor aanwezig?*	ja, tot 10 m.
Krabsporen aanwezig?	nee	*Versleping van lichaamsdelen?*	ja
Medebenutting geconstateerd?	nee	*en*	
Verwondingen / vraatbeeld(en) aan slachtoffer(s)	keelbeet	borstkas aangevreten	
	buikholte geopend	botten aangevreten	
	ingewanden uitgesleept	verspreide bijtwonden	

Toegangsweg van wolf	onbekend	*Locatie-aanduiding*	onbekend
Waargenomen omgevingssporen	geen		

Visueel oordeel van taxateur inzake de vermoedelijke predator

Wolf	Waarschijnlijk	gezien vraatbeeld en keelbeten

Afrastering

Type	Schrikdraad koord (kunststof)	*Draad-afstand*	25 cm
Aantal draden	2	*Voltage*	0 Volt
Hoogte (cm)	45	*Wolfwerend?*	nee
Toelichting	lvm. scheren van alle schapen waren de levende en gewonde schapen al opgehaald en naar de stal gebracht; daarom ook geen stroom meer aanwezig.		

DNA bemonstering		Nummer	Omschrijving	DNA bemonstering		Nummer	Omschrijving
1.	*WENR-nummer:*	222897	DNA-swab	4.	*WENR-nummer:*	222828	DNA-swab
2.	*WENR-nummer:*	222838	DNA-swab	5.	*WENR-nummer:*	222018	bloedwol/-haar
3.	*WENR-nummer:*	222820	DNA-swab	6.	*WENR-nummer:*		

Schade aan vee

Toelichting bij bezoekrapport

in opdracht van BIJ12

Wiberg Taxaties BV
Hogeweg 37
8278 BB Kamperveen
085 - 4019 835
info@wibergtaxaties.nl

Zaaknummer	TKW 124589

Rapportdatum	12-5-2023

Veehouder / eigenaar	
Naam	Schademelder 34
Adres	5.1.2e
Postcode	5.1.2e
Woonplaats	5.1.2e

Behandelaar	
1e taxateur	5.1.2e
2e taxateur	

Eventuele nadere toelichting van taxateur bij uitgevoerde veldbezoek

1. Verklaringen van de veehouder

Geen

2. Evt. aanvullende toelichting op visueel oordeel aangaande de predator

Geen

3. Bijzonderheden rond gedode of gewonde dieren, en/of de taxatie daarvan

Van de gewonde dieren zijn er door de dierenarts meerdere geëuthanaseerd en aantal gewonde dieren behandeld met antibiotica; bij sommigen twijfel of ze het redden.

4. Bijzonderheden rond beoordeling wolfwerendheid raster of wijzigingen aan het raster

Geen

5. Bijzonderheden rond DNA-afname

Geen

6. Vermelding van omstandigheden die een goede veldopname belemmeren

Geen

7. Overige relevante omstandigheden

Geen

Schade aan vee

Taxatierapport

in opdracht van BIJ12

Wiberg Taxaties BV
Hogeweg 37
8278 BB Kamperveen
085 - 4019 835
info@wibergtaxaties.nl

Zaaknummer	TKW 124589	Rapportdatum	27-6-2023

Veehouder / eigenaar	
Naam	Schademelder 34
Adres	5.1.2e
Postcode	5.1.2e
Woonplaats	5.1.2e
Telefoon	5.1.2e
E-mail	5.1.2e @hotmail.com
BRS/UBN-nummer	UBN 6316286
Bedrijfsmatig of hobbymatig	Bedrijfsmatig
IBAN-nummer	5.1.2e
Tenaamstelling bankrekening	5.1.2e

Behandelaar	
1e taxateur	5.1.2e
2e taxateur	

Relevante ontwikkelingen na veldopname

Na de 1e euthanasieronde zijn er van de gewonde dieren nog een aantal in de loop van de 2 weken erna met tussenposen aan de ontstekingen overleden. Om die reden 3 x afvoer door de Rendac.

Oormerk-registratie

Diersoort	Nrs. dode dieren	Nrs. gewonde dieren	Nrs. vermiste dieren
Schaap	11862 - 23781 -15758 - 42608 - 01292 - 45036 - 89360 -27493 -53941 - 96279 - 41823 - 76071 - 99980 - 84019 -28086 - 48440	87195 - 57229	
Toelichting bij eventueel ontbrekende oormerken	Er was 1 schaap waar oormerk bij ontbrak; op basis van stallijst bleek dit 84019 (overleden) te zijn.		

Taxatie SCHAPEN

Specificatie gedode dieren

	ras- of typeaanduiding	geslacht	leeftijd	stamboek ? *)	correctie **)	zwoeger-vrij ?	dubbel ARR ?	drachtig ?	aantal dieren
a	Texelaar	man	1-5 jaar	nee	ja	nee	nee	nee	16
b									
c									
d									
e									

Schadeberekening (bedragen excl. BTW)

	Basisprijs	toeslagen: stamboek *)	correctie **)	zwoegervrij	dubbel ARR	drachtig	aantal dieren	schade bedrag	Totaal
a	€ 200,00	€ -	€ 50,00	€ -	€ -	€ -	16	€ 4.000,00	
b									
c									€ 4.000,00
d									
e									

*) Raszuiver en geregistreerd bij een Europees of Brits stamboek

**) Prijscorrecties conform specificatieblad

Taxatie OVERIGE (LANDBOUW) HUISDIEREN (bedragen excl. BTW)

Specificatie gedode dieren

diersoort	geslacht	leeftijd	drachtig	stamboek	correctie **)	prijs / dier	aantal dieren	schade bedrag
								€ -
								€ -
Totaal								€ -

Overige kosten

Specificatie	bedrag excl. BTW	BTW bedrag	toelichting
Destructiekosten	€ 117,09		excl. BTW
Kosten dierenarts	€ 638,35		excl. BTW , totaalrekening € 1658,53 - € 1020,18 dd.10-5-2023 = € 638,35

Totalisatie (bedragen excl. BTW)	**€ 4.755,44**
Totalisatie (bedragen incl. BTW)	**niet van toepassing**

Schade aan vee

Specificatie correctiebedragen

in opdracht van BIJ12

Wiberg Taxaties BV
Hogeweg 37
8278 BB Kamperveen
085 - 4019 835
info@wibergtaxaties.nl

Zaaknummer	TKW 124589

Rapportdatum	27-6-2023

Veehouder / eigenaar	
Naam	Schademelder 34
Adres	5.1.2e
Postcode	5.1.2e
Woonplaats	5.1.2e

Behandelaar	
1e taxateur	5.1.2e
2e taxateur	

SCHAPEN: toegepaste correctiebedragen (bedragen excl. BTW)

	1. Correcties voor ras	Rastype	Leeftijd	Correctiebedrag / dier
a	Texelaar	vleestype	> 1 jaar of gelamd	€ 50,00
b				€ -
c				€ -
d				€ -
e				€ -

	2. Correcties voor stamboek	Geslacht	Ras	Bandbreedte correctiebedrag	Getaxeerd correctiebedrag / dier
a					
b					
c					
d					
e					

	3. Correcties voor marktwaarde of andere reden	Geslacht	Ras	Getaxeerd correctiebedrag / dier
a				
b				
c				
d				
e				

Toelichting op getaxeerde correcties

OVERIGE LANDBOUWHUISDIEREN: toelichting / onderbouwing prijsbepaling (bedragen excl. BTW)

Diersoort	Toelichting
	.
	.

OVERIGE KOSTEN: toelichting / onderbouwing

Kostensoort	Toelichting
Destructiekosten	
Kosten dierenarts	

Schade aan vee
Bevestiging Taxatie

in opdracht van BIJ12

Wiberg Taxaties BV
Hogeweg 37
8278 BB Kamperveen
085 - 4019 835
info@wibergtaxaties.nl

Zaaknummer	TKW 124589

Rapportdatum	27-6-2023

Veehouder / eigenaar	
Naam	Schademelder 34
Adres	5.1.2e
Postcode	5.1.2e
Woonplaats	5.1.2e
Telefoon	5.1.2e
E-mail	5.1.2e @hotmail.com
BRS/UBN-nummer	UBN 6316286
IBAN-nummer	5.1.2e

Behandelaar	
1e taxateur	5.1.2e
2e taxateur	

Relevante ontwikkelingen na veldopname

Na de 1e euthanasieronde zijn er van de gewonde dieren nog een aantal in de loop van de 2 weken erna met tussenposen aan de ontstekingen overleden. Om die reden 3 x afvoer door de Rendac.

Oormerk-registratie

Diersoort	dode dieren	gewonde dieren	vermiste dieren
Schaap	11862 - 23781 -15758 - 42608 - 01292 - 45036 - 89360 -27493 -53941 - 96279 - 41823 - 76071 - 99980 - 84019 -28086 - 48440	87195 - 57229	
Toelichting bij eventueel ontbrekende oormerken	Er was 1 schaap waar oormerk bij ontbrak; op basis van stallijst bleek dit 84019 (overleden) te zijn.		

Taxatie SCHAPEN

	Specificatie gedode dieren							
ras- of typeaanduiding	geslacht	leeftijd	stamboek ? *)	correctie **) toegepast?	zwoeger-vrij ?	dubbel ARR ?	drachtig ?	aantal dieren
Texelaar	man	1-5 jaar	nee	ja	nee	nee	nee	16

*) *Raszuiver en geregistreerd bij een Europees of Brits stamboek*

**) *Prijscorrecties voor ras en/of stamboek*

Taxatie OVERIGE (LANDBOUW) HUISDIEREN

	Specificatie gedode dieren					aantal dieren
diersoort	geslacht	leeftijd	drachtig	stamboek	correctie **)	

Overige kosten

Specificatie	van toepassing?	Toelichting
Destructiekosten	ja	excl. BTW
Kosten dierenarts	ja	excl. BTW , totaalrekening € 1658,53 - € 1020,18 dd.10-5-2023 = € 638,35



1332

356974



factuurdatum : 31-05-2023
factuurnummer : S-2023-2958

factuurtype : Exclusief BTW factuur

datum	beschrijving	aantal	prijs	bedrag	btw
Schaap Schapen (ubn 6326719)					
13-05-2023	Albipen L.A. 80 ml	1	€	€	9%
13-05-2023	Schaap drachtigheidsonderzoek	7	€	€	21%
13-05-2023	Euthanasie schaap / geit	4	€	€	21%
13-05-2023	Euthasol 500 mg/ml opl. inj.	40	€	€	21%
13-05-2023	Melovem 5 mg/ml 100ml	1	€	€	9%
13-05-2023	Catosal Metabol 100 ml	1	€	5.1.2f €	5.1.2f 9%
13-05-2023	Schaap klinisch onderzoek	7	€	€	21%
13-05-2023	Schaap injectie	5	€	€	21%
13-05-2023	Xylasan 2%	4	€	€	21%
13-05-2023	Uurtarief dierenarts	2	€	€	21%
13-05-2023	Visite spoed	1	€	€	21%

subtotaal ex btw	€	577,86
btw 21% van € 5.1.2f	€	5.1.2f
btw 9% van €	€	
te betalen bedrag	€	687,67

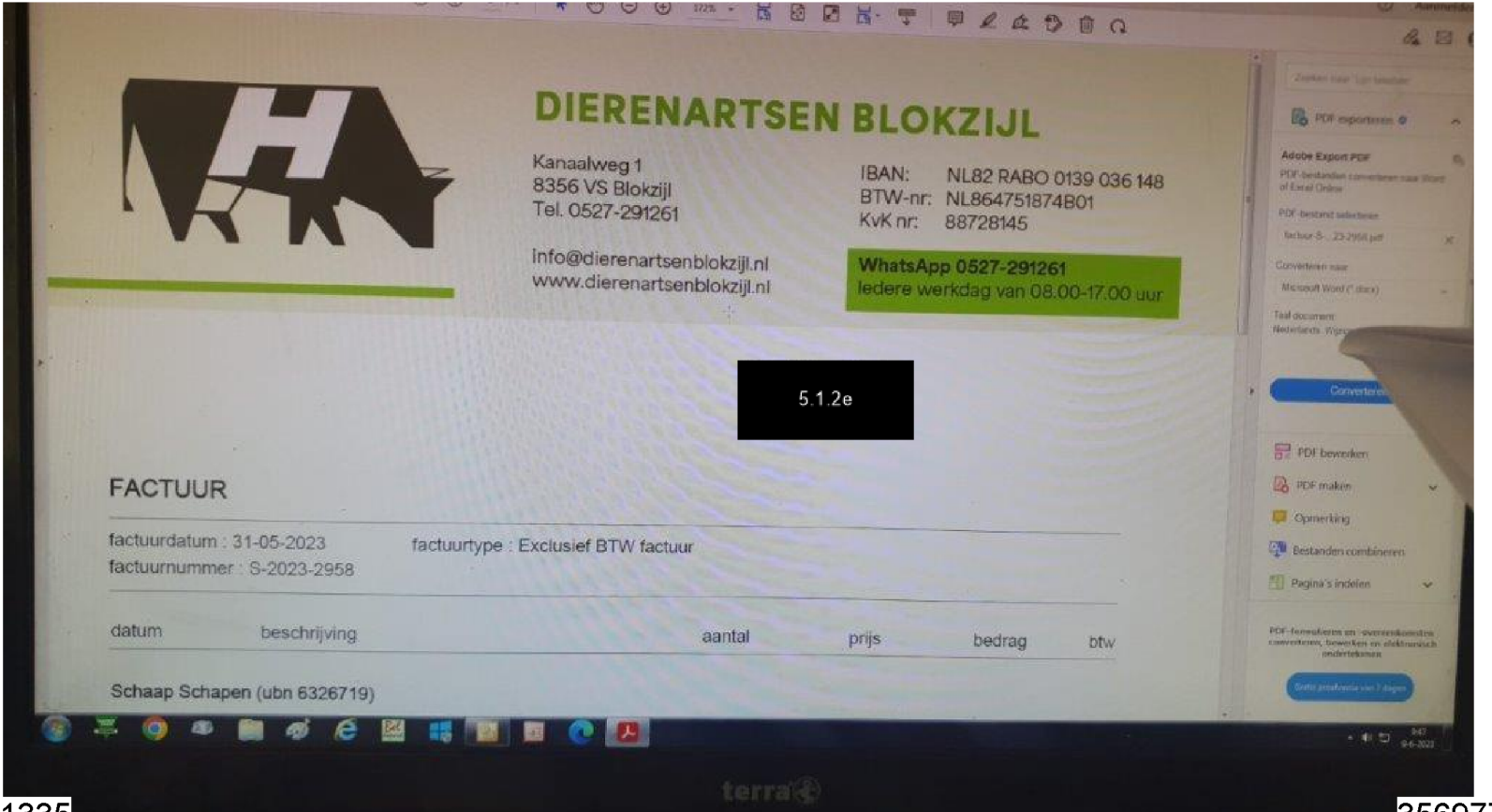
DIERENARTSEN BLOKZIJL
Kanaalweg 1
8356 VS Blokzijl
Tel. 0527-291261
Info@dierenartsenblokzijl.nl
www.dierenartsenblokzijl.nl
IBAN: NL82 RABO 0139 036 148
BTW-nr: NL864751874B01
KvK nr: 88728145
WhatsApp 0527-291261
Iedere werkdag van 08.00-17.00 uur
5.1.2e
FACTUUR
factuurdatum : 31-05-2023
factuurnummer : S-2023-2958
factuurtype : Exclusief BTW factuur
datum
beschrijving
aantal
prijs
bedrag
btw
Schaap Schapen (ubn 6326719)



1336 356978



1337 356979



1338

356980

1339

356981



1340

356982



1341

356983



1342

356984



1343

356985



1344

356986



1345

356987



1346

356988


WENR230159
WENR230374
WENR230376
WENR230375
Address/Indirizzo
Specimen/Prelevement/Camp
Name/Nom/Nome
Date/Data

1347

356989



1348

356990

Inschrijving : 820181
Ordernummer : 1002891980
Datum ingeschreven : 22-05-2023
Datum ontvangen : 22-05-2023
Datum uitslag : 24-05-2023

Inschrijver
Dierenartsen Blokzijl
Dap nummer: 91053
Blokzijl

Diersoort : Schaap

Klant : Dierenartsen Blokzijl
Kanaalweg 1
8356VS Blokzijl

Aantal monsters	Monstername	Betreft
1 Serum	13-05-2023 12:00	UBN: 6326719

5.1.2e

Product **Zwoegerziekte antistoffen ELISA (serum)**
Artikelnummer 11834

Onderzoek Zwoegerziekte antistoffen Q1
Methode ELISA
Monstermateriaal Serum

Dier / Object	Datum Uitvoering	Monster	Waarde	Resultaat
13387	24-05-2023	1157736605		Niet aangetoond

Namens GD,

1350

356992



1351

356993



1352

356994



1353

356995

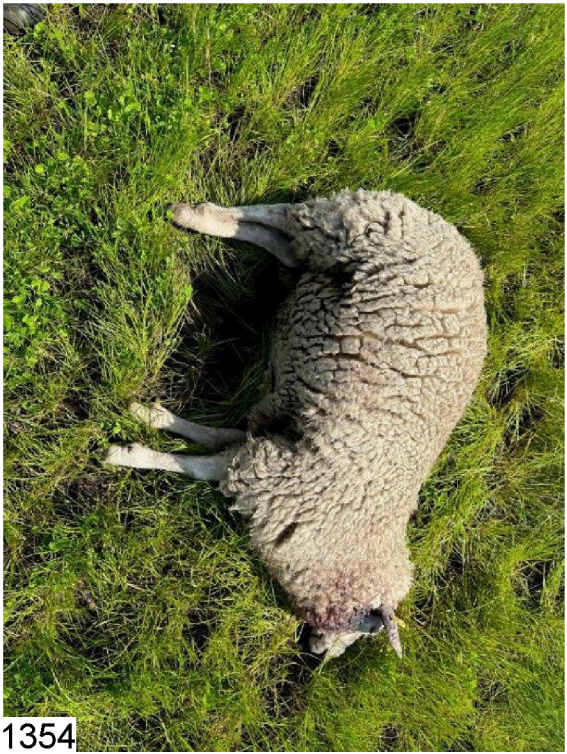

1354

356996

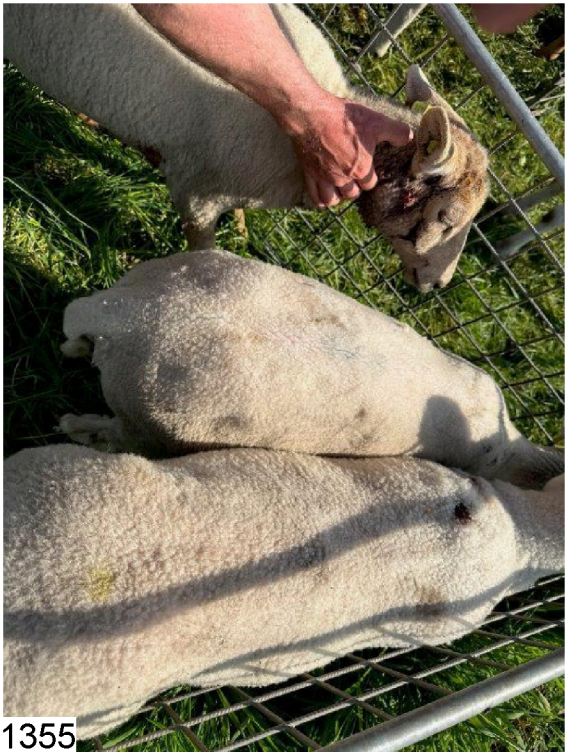

1355

356997



1356

356998

Schade aan vee

Bezoekrapport

in opdracht van BIJ12

Wiberg Taxaties BV
Hogeweg 37
8278 BB Kamperveen
085 - 4019 835
info@wibergtaxaties.nl

Zaaknummer	TKW 124603	Rapportdatum	13-5-2023

Veehouder / eigenaar	
Naam	Schademelder 54
Adres	5.1.2e
Postcode	
Woonplaats	
Telefoon	
E-mail	5.1.2e @gmail.com

Vindplaats	
X - coördinaat	52.7515802
Y - coördinaat	6.2538182
Locatieaanduiding	Hardenweg 5.1.2e
Postcode	7961 KA
Gemeente	De Wolden
Typering locatie	Agrarisch coulissenlandschap

1e taxateur	2e taxateur
5.1.2e	

Contact veehouder / eigenaar
Meegegaan

Beschrijving gebeurtenis

0p 12-05-23 heeft de eigenaar de accu van het hek gecontroleerd, verder alles in orde. Op 13-05-23 rond 12:00 werd eigenaar gebeld dat er een gewond schaap buiten de wei stond.

Opdracht	datum	tijd
Constatering schade	13-5-2023	12:00
Ontvangst melding	13-5-2023	13:55
Opname	13-5-2023	15:30
DNA opgestuurd	15-5-2023	10:00

Vastgestelde schade

	Aantal dieren					
Diersoort	**dood**	**geëuthanaseerd**	**gewond**	**vermist**		**Totaal**
Schaap	3		3			**6**
Totaal / categorie	**3**	**0**	**3**	**0**		**6**

Bevindingen		Toelichting
Geschat moment van predatie	23-5-2023	Tussen 12-05-23 rond 20:00uur en 13-05-23 om 12:00uur
Kadavers afgedekt ?	nee	
Veldsectie mogelijk ?	ja	
Dieren aangeraakt ?	nee	
Dieren verplaatst ?	nee	

Sporen

Afstand tussen hoektanden	niet te meten	Sleepspoor aanwezig?	ja, tot 5 m.
Krabsporen aanwezig?	nee	Versleping van lichaamsdelen?	nee
Medebenutting geconstateerd?	nee	*en*	
Verwondingen / vraatbeeld(en) aan slachtoffer(s)	keelbeet	buikholte geopend	
	botten doorgebeten	ingewanden uitgesleept	

Toegangsweg van wolf	onbekend	Locatie-aanduiding	onbekend
Waargenomen omgevingssporen	geen		

Visueel oordeel van taxateur inzake de vermoedelijke predator

Wolf	Waarschijnlijk	gezien de keelbeet, doorgebeten botten, geopende buikholte en sleepspoor

Afrastering

Type	Diverse types toegepast	Draad-afstand	23	cm
Aantal draden	3	Voltage	7200	Volt
Hoogte (cm)	85	Wolfwerend?	nee	
Toelichting	Voor en achter aan stonden 3 draden en op de zijkant langs de sloot 1 draad.			

DNA bemonstering		Nummer	Omschrijving	DNA bemonstering		Nummer	Omschrijving
1.	WENR-nummer:	230375	DNA-swab	4.	WENR-nummer:	230159	bloedwol/-haar
2.	WENR-nummer:	230376	DNA-swab	5.	WENR-nummer:		
3.	WENR-nummer:	230374	DNA-swab	6.	WENR-nummer:		

Schade aan vee

Toelichting bij bezoekrapport

in opdracht van BIJ12

Wiberg Taxaties BV
Hogeweg 37
8278 BB Kamperveen
085 - 4019 835
info@wibergtaxaties.nl

Zaaknummer	TKW 124603

Rapportdatum	13-5-2023

Veehouder / eigenaar		
Naam	Schademelder 54	
Adres	5.1.2e	
Postcode		
Woonplaats		

Behandelaar	
1e taxateur	5.1.2e
2e taxateur	

Eventuele nadere toelichting van taxateur bij uitgevoerde veldbezoek

1. Verklaringen van de veehouder

2. Evt. aanvullende toelichting op visueel oordeel aangaande de predator

Dit was een aanval met alle kenmerken van een aanval door wolf: keelbeet, botten doorgebeten, buikholte open, sleepspoor en een half schaap opgegeten.

3. Bijzonderheden rond gedode of gewonde dieren, en/of de taxatie daarvan

Geen.

4. Bijzonderheden rond beoordeling wolfwerendheid raster of wijzigingen aan het raster

Geen

5. Bijzonderheden rond DNA-afname

Geen.

6. Vermelding van omstandigheden die een goede veldopname belemmeren

Geen.

7. Overige relevante omstandigheden

Geen.

Schade aan vee
Taxatierapport

in opdracht van BIJ12

Wiberg Taxaties BV
Hogeweg 37
8278 BB Kamperveen
085 - 4019 835
info@wibergtaxaties.nl

Zaaknummer	TKW 124603	Rapportdatum	13-6-2023

Veehouder / eigenaar

Naam	Schademelder 54
Adres	5.1.2e
Postcode	
Woonplaats	
Telefoon	
E-mail	5.1.2e @gmail.com
BRS/UBN-nummer	6326719
Bedrijfsmatig of hobbymatig	Bedrijfsmatig
IBAN-nummer	5.1.2e
Tenaamstelling bankrekening	5.1.2e

Behandelaar

1e taxateur	5.1.2e
2e taxateur	

Relevante ontwikkelingen na veldopname

per WhatsApp doorgekregen dat schaap 72301 de volgende dag (14-5) alsnog is geeuthanaseerd.

Oormerk-registratie

Diersoort	Nrs. dode dieren	Nrs. gewonde dieren	Nrs. vermiste dieren
Schaap	13524 - 13366 - 13581 - 13709 - 13387 - 13426 - 72301		
Toelichting bij eventueel ontbrekende oormerken			

Taxatie SCHAPEN

Specificatie gedode dieren

	ras- of typeaanduiding	geslacht	leeftijd	stamboek ? *)	correctie **)	zwoeger-vrij ?	dubbel ARR ?	drachtig ?	aantal dieren
a	Texelaar	vrouw	1-5 jaar	nee	ja	ja	nee	ja	6
b	Texelaar	vrouw	1-5 jaar	nee	ja	ja	nee	nee	1
c									
d									
e									

Schadeberekening (bedragen excl. BTW)

	Basisprijs	toeslagen: stamboek *)	correctie **)	zwoegervrij	dubbel ARR	drachtig	aantal dieren	schade bedrag	Totaal
a	€ 150,00	€ -	€ 50,00	€ 25,00	€ -	€ 45,00	6	€ 1.620,00	
b	€ 150,00	€ -	€ 50,00	€ 25,00	€ -	€ -	1	€ 225,00	
c									€ 1.845,00
d									
e									

*) *Raszuiver en geregistreerd bij een Europees of Brits stamboek* **) *Prijscorrecties conform specificatieblad*

Taxatie OVERIGE (LANDBOUW) HUISDIEREN (bedragen excl. BTW)

Specificatie gedode dieren

diersoort	geslacht	leeftijd	drachtig	stamboek	correctie **)	prijs / dier	aantal dieren	schade bedrag
								€ -
								€ -
Totaal								**€ -**

Overige kosten

Specificatie	bedrag excl. BTW	BTW bedrag	toelichting
Destructiekosten	€ 40,83		excl. BTW
Kosten dierenarts	€ 577,86		excl. BTW

Totalisatie (bedragen excl. BTW) € 2.463,69

Totalisatie (bedragen incl. BTW) niet van toepassing

Schade aan vee

Specificatie correctiebedragen

in opdracht van BIJ12

Wiberg Taxaties BV
Hogeweg 37
8278 BB Kamperveen
085 - 4019 835
info@wibergtaxaties.nl

Zaaknummer	TKW 124603	Rapportdatum	13-6-2023

Veehouder / eigenaar		
Naam	Schademelder 54	
Adres		
Postcode	5.1.2e	
Woonplaats		

Behandelaar	
1e taxateur	5.1.2e
2e taxateur	

SCHAPEN: toegepaste correctiebedragen (bedragen excl. BTW)

	1. Correcties voor ras	Rastype	Leeftijd	Correctiebedrag / dier
a	Texelaar	vleestype	> 1 jaar of gelamd	€ 50,00
b	Texelaar	vleestype	> 1 jaar of gelamd	€ 50,00
c				€ -
d				€ -
e				€ -

	2. Correcties voor stamboek	Geslacht	Ras	Bandbreedte correctiebedrag	Getaxeerd correctiebedrag / dier
a					
b					
c					
d					
e					

	3. Correcties voor marktwaarde of andere reden	Geslacht	Ras	Getaxeerd correctiebedrag / dier
a				
b				
c				
d				
e				

Toelichting op getaxeerde correcties

OVERIGE LANDBOUWHUISDIEREN: toelichting / onderbouwing prijsbepaling (bedragen excl. BTW)

Diersoort	Toelichting
	.
	.

OVERIGE KOSTEN: toelichting / onderbouwing

Kostensoort	Toelichting
Destructiekosten	
Kosten dierenarts	

Schade aan vee

Bevestiging Taxatie

in opdracht van BIJ12

Wiberg Taxaties BV
Hogeweg 37
8278 BB Kamperveen
085 - 4019 835
info@wibergtaxaties.nl

Zaaknummer	TKW 124603

Rapportdatum	13-6-2023

Veehouder / eigenaar	
Naam	Schademelder 54
Adres	5.1.2e
Postcode	
Woonplaats	
Telefoon	
E-mail	5.1.2e @gmail.com
BRS/UBN-nummer	6326719
IBAN-nummer	5.1.2e

Behandelaar	
1e taxateur	5.1.2e
2e taxateur	

Relevante ontwikkelingen na veldopname

per WhatsApp doorgekregen dat schaap 72301 de volgende dag (14-5) alsnog is geeuthanaseerd.

Oormerk-registratie

Diersoort	dode dieren	gewonde dieren	vermiste dieren
Schaap	13524 - 13366 - 13581 - 13709 - 13387 - 13426 - 72301		
Toelichting bij eventueel ontbrekende oormerken			

Taxatie SCHAPEN

Specificatie gedode dieren								
ras- of typeaanduiding	geslacht	leeftijd	stamboek ? *)	correctie **)	zwoeger-vrij ?	dubbel ARR ?	drachtig ?	aantal dieren
Texelaar	vrouw	1-5 jaar	nee	ja	ja	nee	ja	6
Texelaar	vrouw	1-5 jaar	nee	ja	ja	nee	nee	1

*) *Raszuiver en geregistreerd bij een Europees of Brits stamboek*

**) *Prijscorrecties voor ras en/of stamboek*

Taxatie OVERIGE (LANDBOUW) HUISDIEREN

Specificatie gedode dieren						aantal dieren
diersoort	geslacht	leeftijd	drachtig	stamboek	correctie **	

Overige kosten

Specificatie	van toepassing?	Toelichting
Destructiekosten	ja	excl. BTW
Kosten dierenarts	ja	excl. BTW



1358

357000



1359

357001



1360

357002

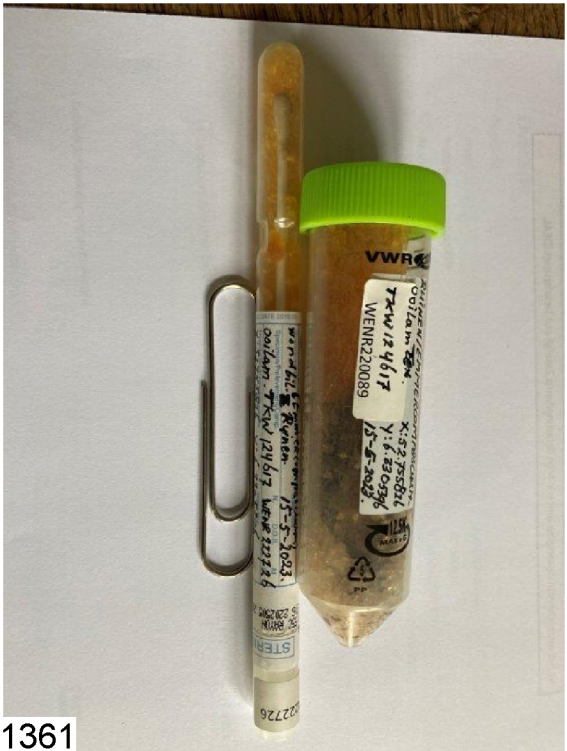

1361

357003




1363
357005



1364

357006



1365

357007

1366

357008



1367

357009



1368

357010



1369

357011

Schade aan vee

Bezoekrapport

in opdracht van BIJ12

Wiberg Taxaties BV
Hogeweg 37
8278 BB Kamperveen
085 - 4019 835
info@wibergtaxaties.nl

Zaaknummer	TKW 124617

Rapportdatum	15-5-2023

Veehouder / eigenaar	
Naam	Schademelder 55
Adres	5.1.2e
Postcode	5.1.2e
Woonplaats	5.1.2e
Telefoon	5.1.2e
E-mail	5.1.2e @kpnmail.nl

Vindplaats	
X - coördinaat	52.755826
Y - coördinaat	6.3305396
Locatieaanduiding	ten W van Wijkveld 5.1.2e Ruinen
Postcode	7963 SB
Gemeente	de Wolden
Typering locatie	Agrarisch coulissenlandschap

1e taxateur	2e taxateur
5.1.2e	

Contact veehouder / eigenaar
Meegegaan

Beschrijving gebeurtenis

Schapenhouder werd 's ochtends gebeld dat er een schaap van hem dood in de wei lag. Op weg naar werk is hij poolshoogte gaan nemen en heeft vervolgens Wolvenmeldpunt BIJ12 gebeld.

Opdracht	datum	tijd
Constatering schade	15-5-2023	07.00
Ontvangst melding	15-5-2023	11.45
Opname	15-5-2023	12.25
DNA opgestuurd	24-5-2023	17.00

Vastgestelde schade — Aantal dieren

Diersoort	dood	geëuthanaseerd	gewond	vermist	Totaal
Schaap	1				1
Totaal / categorie	**1**	**0**	**0**	**0**	**1**

Bevindingen		Toelichting
Geschat moment van predatie	15-mei	vroege ochtend, vorige avond nog niets aan de hand
Kadavers afgedekt ?	ja	klein stuk plastic
Veldsectie mogelijk ?	ja	
Dieren aangeraakt ?	ja	in kruiwagen in overdekte wagenloods gelegd
Dieren verplaatst ?	ja	in kruiwagen in overdekte wagenloods gelegd

Sporen

Afstand tussen hoektanden	niet te meten	*Sleepspoor aanwezig?*	nee
Krabsporen aanwezig?	nee	*Versleping van lichaamsdelen?*	nee
Medebenutting geconstateerd?	ja, door: Kraaiachtigen *en* Vos		
Verwondingen / vraatbeeld(en) aan slachtoffer(s)	grote vleeswond		

Toegangsweg van wolf	onbekend	*Locatie-aanduiding*	onbekend
Waargenomen omgevingssporen	geen		

Visueel oordeel van taxateur inzake de vermoedelijke predator

Wolf	Niet uit te sluiten	gezien de verwonding

Afrastering

Type	Schriklint (kunststof)	*Draad-afstand*	20-25 cm.	cm
Aantal draden	4	*Voltage*	3000	Volt
Hoogte (cm)	85	*Wolfwerend?*	nee	
Toelichting	mooie strakke draden, maar niet hoog genoeg en té weinig stroom om wolfwerend te zijn.			

DNA bemonstering		Nummer	Omschrijving	DNA bemonstering		Nummer	Omschrijving
1.	*WENR-nummer:*	222726	DNA-swab	4.	*WENR-nummer:*		
2.	*WENR-nummer:*	220089	bloedwol/-haar	5.	*WENR-nummer:*		
3.	*WENR-nummer:*			6.	*WENR-nummer:*		

Schade aan vee

Toelichting bij bezoekrapport

in opdracht van BIJ12

Wiberg Taxaties BV
Hogeweg 37
8278 BB Kamperveen
085 - 4019 835
info@wibergtaxaties.nl

Zaaknummer	TKW 124617

Rapportdatum	15-5-2023

Veehouder / eigenaar	
Naam	Schademelder 55
Adres	5.1.2e
Postcode	5.1.2e
Woonplaats	5.1.2e

Behandelaar	
1e taxateur	5.1.2e
2e taxateur	

Eventuele nadere toelichting van taxateur bij uitgevoerde veldbezoek

1. Verklaringen van de veehouder

2. Evt. aanvullende toelichting op visueel oordeel aangaande de predator

Niet met zekerheid te zeggen welk dier hier de primaire predator is. Voor wolf wel een erg oppervlakkig kleine wond in de bil en een verwonding onder de staart welke doet denken aan predatie vos.

3. Bijzonderheden rond gedode of gewonde dieren, en/of de taxatie daarvan

Dier lag in de kruiwagen onder klein stukje plastic, er was in ieder geval een kraaiachtige bij geweest ivm. uitgepikt oog.

4. Bijzonderheden rond beoordeling wolfwerendheid raster of wijzigingen aan het raster

5. Bijzonderheden rond DNA-afname

Weinig mogelijkheid om DNA af te nemen, weinig letsel.

6. Vermelding van omstandigheden die een goede veldopname belemmeren

7. Overige relevante omstandigheden

Schapenhouder wees mij op sporen langs het raster op het schouwpad van de achterliggende beek, hier was alleen te zien dat er iets door het gras had gelopen maar welk dier of wellicht mens dat geweest is, is niet te achterhalen. In ieder geval geen pootafdrukken gevonden in het lange gras.

Schade aan vee

Taxatierapport

in opdracht van BIJ12

Wiberg Taxaties BV
Hogeweg 37
8278 BB Kamperveen
085 - 4019 835
info@wibergtaxaties.nl

Zaaknummer	TKW 124617

Rapportdatum	28-6-2023

Veehouder / eigenaar

Naam	Schademelder 55
Adres	5.1.2e
Postcode	5.1.2e
Woonplaats	5.1.2e
Telefoon	5.1.2e
E-mail	5.1.2e @kpnmail.nl
BRS/UBN-nummer	UBN 1225767
Bedrijfsmatig of hobbymatig	Hobbymatig
IBAN-nummer	5.1.2e
Tenaamstelling bankrekening	5.1.2e

Behandelaar

1e taxateur	5.1.2e
2e taxateur	

Relevante ontwikkelingen na veldopname

na de veldopname heeft er een 2e predatie plaatsgevonden op 22-5-2023 in hetzelfde perceel.

Oormerk-registratie

Diersoort	Nrs. dode dieren	Nrs. gewonde dieren	Nrs. vermiste dieren
Schaap	1 zonder oormerk		
Toelichting bij eventueel ontbrekende oormerken	lam van eind januari/begin februari wat nog niet geoormerkt was.		

Taxatie SCHAPEN

Specificatie gedode dieren

	ras- of typeaanduiding	geslacht	leeftijd	stamboek ? *)	correctie **)	zwoeger-vrij ?	dubbel ARR ?	drachtig ?	aantal dieren
a	Texelaar	man	lam 16-25kg	nee	ja	nee	nee	nee	1
b									
c									
d									
e									

Schadeberekening (bedragen excl. BTW)

	Basisprijs	toeslagen: stamboek *)	correctie **)	zwoegervrij	dubbel ARR	drachtig	aantal dieren	schade bedrag	Totaal
a	€ 125,00	€ -	€ 25,00	€ -	€ -	€ -	1	€ 150,00	
b									
c									€ 150,00
d									
e									

*) Raszuiver en geregistreerd bij een Europees of Brits stamboek

**) Prijscorrecties conform specificatieblad

Taxatie OVERIGE (LANDBOUW) HUISDIEREN (bedragen excl. BTW)

Specificatie gedode dieren

diersoort	geslacht	leeftijd	drachtig	stamboek	correctie **)	prijs / dier	aantal dieren	schade bedrag
								€ -
								€ -
Totaal								€ -

Overige kosten

Specificatie	bedrag excl. BTW	BTW bedrag	toelichting
Destructiekosten	€ 30,03	€ 2,70	incl. BTW

Totalisatie (bedragen excl. BTW)	€	180,03
Totalisatie (bedragen incl. BTW)	€	196,23

Schade aan vee

Specificatie correctiebedragen

in opdracht van BIJ12

Wiberg Taxaties BV
Hogeweg 37
8278 BB Kamperveen
085 - 4019 835
info@wibergtaxaties.nl

Zaaknummer	TKW 124617

Rapportdatum	28-6-2023

Veehouder / eigenaar	
Naam	Schademelder 55
Adres	5.1.2e
Postcode	5.1.2e
Woonplaats	5.1.2e

Behandelaar	
1e taxateur	5.1.2e
2e taxateur	

SCHAPEN: toegepaste correctiebedragen (bedragen excl. BTW)

	1. Correcties voor ras	Rastype	Leeftijd	Correctiebedrag / dier
a	Texelaar	vleestype	< 1 jaar	€ 25,00
b				€ -
c				€ -
d				€ -
e				€ -

	2. Correcties voor stamboek	Geslacht	Ras	Bandbreedte correctiebedrag	Getaxeerd correctiebedrag / dier
a					
b					
c					
d					
e					

	3. Correcties voor marktwaarde of andere reden	Geslacht	Ras	Getaxeerd correctiebedrag / dier
a				
b				
c				
d				
e				

Toelichting op getaxeerde correcties

OVERIGE LANDBOUWHUISDIEREN: toelichting / onderbouwing prijsbepaling (bedragen excl. BTW)

Diersoort	Toelichting
	.
	.

OVERIGE KOSTEN: toelichting / onderbouwing

Kostensoort	Toelichting
Destructiekosten	

Schade aan vee
Bevestiging Taxatie

in opdracht van BIJ12

Wiberg Taxaties BV
Hogeweg 37
8278 BB Kamperveen
085 - 4019 835
info@wibergtaxaties.nl

Zaaknummer	TKW 124617

Rapportdatum	28-6-2023

Veehouder / eigenaar	
Naam	Schademelder 55
Adres	5.1.2e
Postcode	5.1.2e
Woonplaats	5.1.2e
Telefoon	5.1.2e
E-mail	5.1.2e @kpnmail.nl
BRS/UBN-nummer	UBN 1225767
IBAN-nummer	5.1.2e

Behandelaar	
1e taxateur	5.1.2e
2e taxateur	

Relevante ontwikkelingen na veldopname

na de veldopname heeft er een 2e predatie plaatsgevonden op 22-5-2023 in hetzelfde perceel.

Oormerk-registratie

Diersoort	dode dieren	gewonde dieren	vermiste dieren
Schaap	1 zonder oormerk		
Toelichting bij eventueel ontbrekende oormerken	lam van eind januari/begin februari wat nog niet geoormerkt was.		

Taxatie SCHAPEN

	Specificatie gedode dieren							
ras- of typeaanduiding	geslacht	leeftijd	stamboek ? *)	correctie **) toegepast?	zwoeger-vrij ?	dubbel ARR ?	drachtig ?	aantal dieren
Texelaar	man	lam 16-25kg	nee	ja	nee	nee	nee	1

*) *Raszuiver en geregistreerd bij een Europees of Brits stamboek*

**) *Prijscorrecties voor ras en/of stamboek*

Taxatie OVERIGE (LANDBOUW) HUISDIEREN

	Specificatie gedode dieren					aantal dieren
diersoort	geslacht	leeftijd	drachtig	stamboek	correctie **)	

Overige kosten

Specificatie	van toepassing?	Toelichting
Destructiekosten	ja	incl. BTW



1371

357013


1372
357014


TKW 124619
15-5-2023
X: 5.1.2e
Y: 5.1.2e
WENR230638
WENR230633
WENR230626



1374

357016



1375

357017



1376

357018



1377

357019





1379 357021



1380

357022



1381 357023

Schade aan vee

Bezoekrapport

in opdracht van BIJ12

Wiberg Taxaties BV
Hogeweg 37
8278 BB Kamperveen
085 - 4019 835
info@wibergtaxaties.nl

Zaaknummer	TKW 124619	Rapportdatum	15-5-2023

Veehouder / eigenaar		Vindplaats	
Naam	Schademelder 53	*X - coördinaat*	5.1.2e
Adres	5.1.2e	*Y - coördinaat*	
Postcode		*Locatieaanduiding*	
Woonplaats		*Postcode*	7932
Telefoon		*Gemeente*	De Wolden
E-mail	5.1.2e @gmail.com	*Typering locatie*	Open weiland

1e taxateur	2e taxateur
5.1.2e	

Contact veehouder / eigenaar
Meegegaan

Beschrijving gebeurtenis

Op 13-5-2023 om 20:00 uur heeft de eigenaar de laatste controle gedaan. Op 14-5-2023 om 8:00 uur trof de eigenaar een dood lam aan in het land.

Opdracht	datum	tijd
Constatering schade	14-5-2023	8:00
Ontvangst melding	15-5-2023	10:36
Opname	15-5-2023	12:30
DNA opgestuurd	16-5-2023	16:30

Vastgestelde schade — **Aantal dieren**

Diersoort	dood	geëuthanaseerd	gewond	vermist	Totaal
Schaap	1				1
Totaal / categorie	**1**	**0**	**0**	**0**	**1**

Bevindingen		Toelichting
Geschat moment van predatie	13-5/14/5	Tussen 13-5-2023 om 20:00 uur en 14-5-2023 8:00 uur
Kadavers afgedekt ?	ja	
Veldsectie mogelijk ?	ja	
Dieren aangeraakt ?	ja	Door eigenaar
Dieren verplaatst ?	ja	Het lam is naar huis gebracht

Sporen

Afstand tussen hoektanden	niet te meten	*Sleepspoor aanwezig?*	nee
Krabsporen aanwezig?	nee	*Versleping van lichaamsdelen?*	nee
Medebenutting geconstateerd?	nee	*en*	
Verwondingen / vraatbeeld(en) aan slachtoffer(s)	buikholte geopend	ingewanden uitgesleept	
	botten aangevreten		
	botten doorgebeten		

Toegangsweg van wolf	onbekend	*Locatie-aanduiding*	onbekend
Waargenomen omgevingssporen	geen		

Visueel oordeel van taxateur inzake de vermoedelijke predator

Wolf	Waarschijnlijk	Gezien het vraatbeeld

Afrastering

Type	Schrikdraad koord (kunststof)	*Draad-afstand*	15 cm
Aantal draden	4	*Voltage*	6200 Volt
Hoogte (cm)	80 cm	*Wolfwerend?*	nee
Toelichting	De onderste draad stond op 25 cm (schrikdraad). De 2de en 3de draad (nylonkoord) stonden op 40 en 65 cm. De bovenste draad stond op 80 cm stekeldraad).		

DNA bemonstering		Nummer	Omschrijving	DNA bemonstering		Nummer	Omschrijving
1.	*WENR-nummer:*	230626	DNA-swab	4.	*WENR-nummer:*		
2.	*WENR-nummer:*	230633	DNA-swab	5.	*WENR-nummer:*		
3.	*WENR-nummer:*	230638	DNA-swab	6.	*WENR-nummer:*		

Schade aan vee

Toelichting bij bezoekrapport

in opdracht van BIJ12

Wiberg Taxaties BV
Hogeweg 37
8278 BB Kamperveen
085 - 4019 835
info@wibergtaxaties.nl

Zaaknummer	TKW 124619

Rapportdatum	15-5-2023

Veehouder / eigenaar		
Naam	Schademelder 53	
Adres		
Postcode	5.1.2e	
Woonplaats		

Behandelaar	
1e taxateur	5.1.2e
2e taxateur	

Eventuele nadere toelichting van taxateur bij uitgevoerde veldbezoek

1. Verklaringen van de veehouder

Geen.

2. Evt. aanvullende toelichting op visueel oordeel aangaande de predator

Geen.

3. Bijzonderheden rond gedode of gewonde dieren, en/of de taxatie daarvan

Nr. 14542 Lam. Dood. De verwondingen en vraatbeeld zijn: Bijtwonden bij de keel, van hals naar borst aangevreten. Botten borstkas doorgebeten. Buikholte geopend en voor een groot gedeelte weggevreten.

4. Bijzonderheden rond beoordeling wolfwerendheid raster of wijzigingen aan het raster

Geen.

5. Bijzonderheden rond DNA-afname

De afname van het dna is 24 uur na de predatie uitgevoerd. Hierdoor kan de kwaliteit van het dna verslechterd zijn.

6. Vermelding van omstandigheden die een goede veldopname belemmeren

Geen.

7. Overige relevante omstandigheden

Geen.

Schade aan vee

Taxatierapport

in opdracht van BIJ12

Wiberg Taxaties BV
Hogeweg 37
8278 BB Kamperveen
085 - 4019 835
info@wibergtaxaties.nl

Zaaknummer	TKW 124619

Rapportdatum	14-6-2023

Veehouder / eigenaar

Naam	Schademelder 53
Adres	5.1.2e
Postcode	
Woonplaats	
Telefoon	
E-mail	5.1.2e @gmail.com
BRS/UBN-nummer	174352
Bedrijfsmatig of hobbymatig	Bedrijfsmatig
IBAN-nummer	5.1.2e
Tenaamstelling bankrekening	

Behandelaar

1e taxateur	5.1.2e
2e taxateur	

Relevante ontwikkelingen na veldopname

13-6-2023 contact gehad om het rapport af te sluiten, en gaf aan dat het goed ging.

Oormerk-registratie

Diersoort	Nrs. dode dieren	Nrs. gewonde dieren	Nrs. vermiste dieren
Schaap	14542		
Toelichting bij eventueel ontbrekende oormerken			

Taxatie SCHAPEN

Specificatie gedode dieren

	ras- of typeaanduiding	geslacht	leeftijd	stamboek ? *)	correctie **)	zwoeger-vrij ?	dubbel ARR ?	drachtig ?	aantal dieren
a	Texelaar	vrouw	lam 16-25kg	nee	ja	nee	nee	nee	1
b									
c									
d									
e									

Schadeberekening (bedragen excl. BTW)

	Basisprijs	toeslagen: stamboek *)	correctie **)	zwoegervrij	dubbel ARR	drachtig	aantal dieren	schade bedrag	Totaal
a	€ 100,00	€ -	€ 25,00	€ -	€ -	€ -	1	€ 125,00	
b									
c									€ 125,00
d									
e									

*) *Raszuiver en geregistreerd bij een Europees of Brits stamboek* **) *Prijscorrecties conform specificatieblad*

Taxatie OVERIGE (LANDBOUW) HUISDIEREN (bedragen excl. BTW)

Specificatie gedode dieren

diersoort	geslacht	leeftijd	drachtig	stamboek	correctie **)	prijs / dier	aantal dieren	schade bedrag
								€ -
								€ -
Totaal								**€ -**

Overige kosten

Specificatie	bedrag excl. BTW	BTW bedrag	toelichting
Destructiekosten	€ 30,03	€ 6,31	

Totalisatie (bedragen excl. BTW) € 155,03

Totalisatie (bedragen incl. BTW) niet van toepassing

Schade aan vee

Specificatie correctiebedragen

in opdracht van BIJ12

Wiberg Taxaties BV
Hogeweg 37
8278 BB Kamperveen
085 - 4019 835
info@wibergtaxaties.nl

Zaaknummer	TKW 124619	Rapportdatum	14-6-2023

Veehouder / eigenaar		Behandelaar	
Naam	Schademelder 53	*1e taxateur*	5.1.2e
Adres	5.1.2e	*2e taxateur*	
Postcode			
Woonplaats			

SCHAPEN: toegepaste correctiebedragen (bedragen excl. BTW)

	1. Correcties voor ras	Rastype	Leeftijd	Correctiebedrag / dier
a	Texelaar	vleestype	< 1 jaar	€ 25,00
b				€ -
c				€ -
d				€ -
e				€ -

	2. Correcties voor stamboek	Geslacht	Ras	Bandbreedte correctiebedrag	Getaxeerd correctiebedrag / dier
a					
b					
c					
d					
e					

	3. Correcties voor marktwaarde of andere reden	Geslacht	Ras	Getaxeerd correctiebedrag / dier
a				
b				
c				
d				
e				

Toelichting op getaxeerde correcties

jhv

OVERIGE LANDBOUWHUISDIEREN: toelichting / onderbouwing prijsbepaling (bedragen excl. BTW)

Diersoort	Toelichting

OVERIGE KOSTEN: toelichting / onderbouwing

Kostensoort	Toelichting
Destructiekosten	

Schade aan vee
Bevestiging Taxatie

in opdracht van BIJ12

Wiberg Taxaties BV
Hogeweg 37
8278 BB Kamperveen
085 - 4019 835
info@wibergtaxaties.nl

Zaaknummer	TKW 124619

Rapportdatum	14-6-2023

Veehouder / eigenaar	
Naam	Schademelder 53
Adres	5.1.2e
Postcode	
Woonplaats	
Telefoon	
E-mail	5.1.2e @gmail.com
BRS/UBN-nummer	174352
IBAN-nummer	5.1.2e

Behandelaar	
1e taxateur	5.1.2e
2e taxateur	

Relevante ontwikkelingen na veldopname

13-6-2023 contact gehad om het rapport af te sluiten, en gaf aan dat het goed ging.

Oormerk-registratie

Diersoort	dode dieren	gewonde dieren	vermiste dieren
Schaap	14542		
Toelichting bij eventueel ontbrekende oormerken			

Taxatie SCHAPEN

Specificatie gedode dieren								
ras- of typeaanduiding	geslacht	leeftijd	stamboek ? *)	correctie **) toegepast?	zwoeger-vrij ?	dubbel ARR ?	drachtig ?	aantal dieren
Texelaar	vrouw	lam 16-25kg	nee	ja	nee	nee	nee	1

*) *Raszuiver en geregistreerd bij een Europees of Brits stamboek*

**) *Prijscorrecties voor ras en/of stamboek*

Taxatie OVERIGE (LANDBOUW) HUISDIEREN

Specificatie gedode dieren						aantal dieren
diersoort	geslacht	leeftijd	drachtig	stamboek	correctie **)	

Overige kosten

Specificatie	van toepassing?	Toelichting
Destructiekosten	ja	



1383 357025



1384

357026



1385 357027



1386 357028



1387

357029



1388 357030



1389 357031



1390 357032

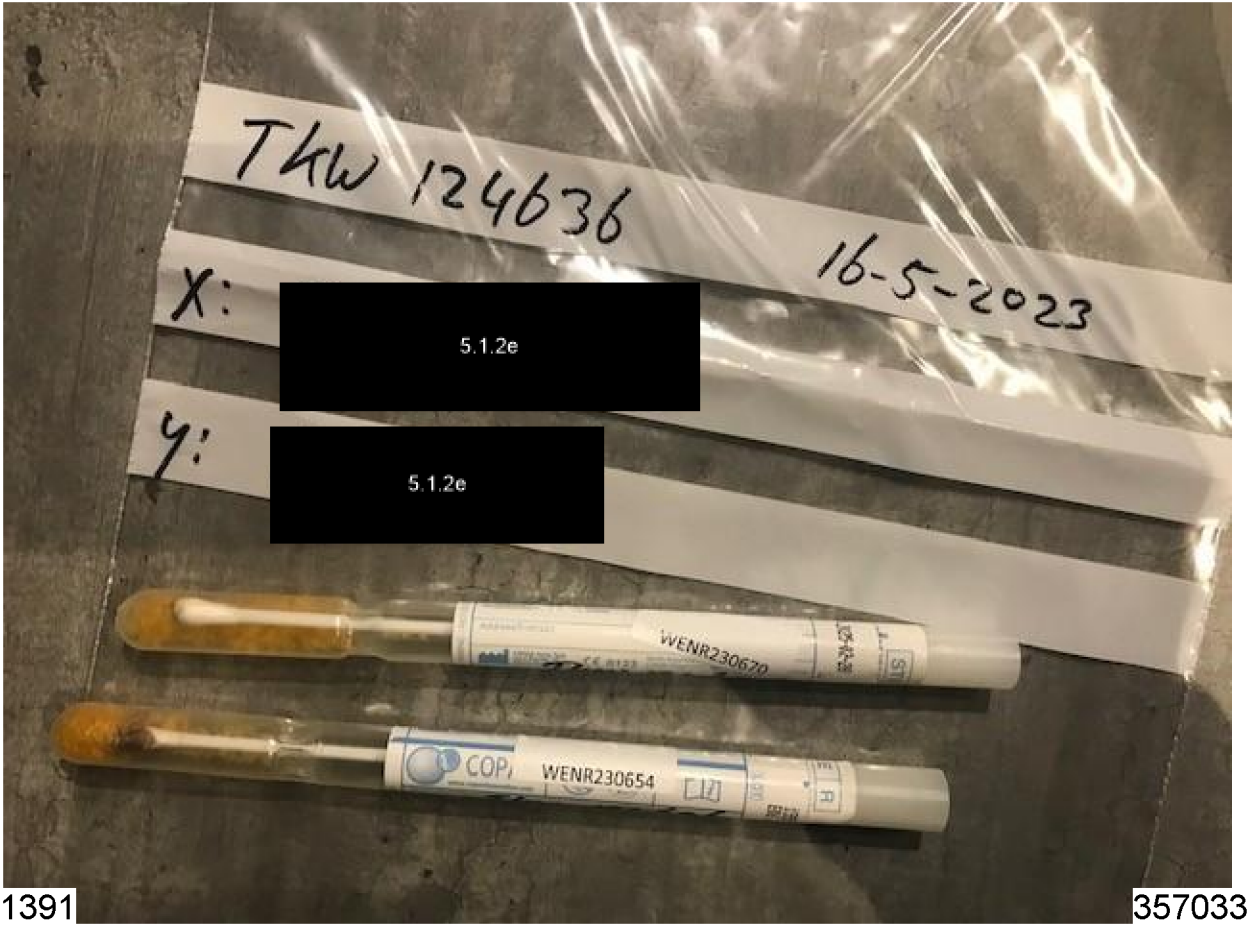
TKW 124636
16-5-2023
X:
5.1.2e
Y:
5.1.2e
WENR230670
COPAN
WENR230654

Schade aan vee

Bezoekrapport

in opdracht van BIJ12

Wiberg Taxaties BV
Hogeweg 37
8278 BB Kamperveen
085 - 4019 835
info@wibergtaxaties.nl

Zaaknummer	TKW 124636	Rapportdatum	16-5-2023

Veehouder / eigenaar	
Naam	Schademelder 56
Adres	5.1.2e
Postcode	5.1.2e
Woonplaats	5.1.2e
Telefoon	5.1.2e
E-mail	5.1.2e @live.nl

Vindplaats	
X - coördinaat	5.1.2e
Y - coördinaat	
Locatieaanduiding	
Postcode	7964
Gemeente	De Wolden
Typering locatie	Open weiland

1e taxateur	2e taxateur
5.1.2e	

Contact veehouder / eigenaar
Meegegaan

Beschrijving gebeurtenis

De laatste controle was op 14-5-2023 om 8:30 uur. Op 15-5-2023 om 17:00 uur trof de eigenaar een dood lam aan in het land.

Opdracht	datum	tijd
Constatering schade	15-5-2023	17:00
Ontvangst melding	15-5-2023	17:34
Opname	16-5-2023	08:30
DNA opgestuurd	16-5-2023	16:30

Vastgestelde schade — Aantal dieren

Diersoort	dood	geëuthanaseerd	gewond	vermist	Totaal
Schaap	1				1
Totaal / categorie	**1**	**0**	**0**	**0**	**1**

Bevindingen		Toelichting
Geschat moment van predatie	14-5/15-5	Tussen 14-5-223 8:30 uur en 15-5-2023 om 17:00 uur
Kadavers afgedekt ?	ja	
Veldsectie mogelijk ?	ja	
Dieren aangeraakt ?	nee	
Dieren verplaatst ?	nee	

Sporen

Afstand tussen hoektanden	niet te meten	*Sleepspoor aanwezig?*	nee
Krabsporen aanwezig?	nee	*Versleping van lichaamsdelen?*	nee
Medebenutting geconstateerd?	nee	*en*	
Verwondingen / vraatbeeld(en) aan slachtoffer(s)	grote vleeswond		
	borstkas aangevreten		
	buikholte geopend		

Toegangsweg van wolf	onbekend	*Locatie-aanduiding*	onbekend
Waargenomen omgevingssporen	geen		

Visueel oordeel van taxateur inzake de vermoedelijke predator

Wolf	Waarschijnlijk	Gezien de verwondingen

Afrastering

Type	Schrikdraad koord (kunststof)	*Draad-afstand*	45 cm
Aantal draden	2	*Voltage*	2100 Volt
Hoogte (cm)	80 cm	*Wolfwerend?*	nee
Toelichting	De onderste draad staat op 35 cm. De bovenste draad staat op 80 cm.		

DNA bemonstering		Nummer	Omschrijving	DNA bemonstering		Nummer	Omschrijving
1.	*WENR-nummer:*	230654	DNA-swab	4.	*WENR-nummer:*		
2.	*WENR-nummer:*	230670	DNA-swab	5.	*WENR-nummer:*		
3.	*WENR-nummer:*			6.	*WENR-nummer:*		

Schade aan vee

Toelichting bij bezoekrapport

in opdracht van BIJ12

Wiberg Taxaties BV
Hogeweg 37
8278 BB Kamperveen
085 - 4019 835
info@wibergtaxaties.nl

Zaaknummer	TKW 124636

Rapportdatum	16-5-2023

Veehouder / eigenaar	
Naam	Schademelder 56
Adres	5.1.2e
Postcode	5.1.2e
Woonplaats	5.1.2e

Behandelaar	
1e taxateur	5.1.2e
2e taxateur	

Eventuele nadere toelichting van taxateur bij uitgevoerde veldbezoek

1. Verklaringen van de veehouder

De dochter van de eigenaar heeft aangeven dat op 14-5-2023 rond 05:30 uur de koeien in hetzelfde perceel erg onrustig waren.

2. Evt. aanvullende toelichting op visueel oordeel aangaande de predator

Geen.

3. Bijzonderheden rond gedode of gewonde dieren, en/of de taxatie daarvan

Nr. 92469 Lam. Dood. De verwondingen en vraatbeeld van het lam zijn: Borstkas aangevreten en aan de rechter zijde van het lam een grote vleeswond. Het is mogelijk dat de predator verstoord is door de koeien die in dit perceel liepen. Hierdoor zijn waarschijnlijk de verwondingen enigzins oppervlakkig gebleven.

4. Bijzonderheden rond beoordeling wolfwerendheid raster of wijzigingen aan het raster

Geen.

5. Bijzonderheden rond DNA-afname

Het dna is 24 uur na de predatie afgenomen, hierdoor kan de kwaliteit van het dna-monster verslechterd zijn.

6. Vermelding van omstandigheden die een goede veldopname belemmeren

Geen.

7. Overige relevante omstandigheden

Geen.

Schade aan vee

Taxatierapport

in opdracht van BIJ12

Wiberg Taxaties BV
Hogeweg 37
8278 BB Kamperveen
085 - 4019 835
info@wibergtaxaties.nl

Zaaknummer	TKW 124636

Rapportdatum	14-6-2023

Veehouder / eigenaar

Naam	Schademelder 56
Adres	5.1.2e
Postcode	5.1.2e
Woonplaats	5.1.2e
Telefoon	5.1.2e
E-mail	5.1.2e @live.nl
BRS/UBN-nummer	2027407
Bedrijfsmatig of hobbymatig	Bedrijfsmatig
IBAN-nummer	5.1.2e
Tenaamstelling bankrekening	5.1.2e

Behandelaar

1e taxateur	5.1.2e
2e taxateur	

Relevante ontwikkelingen na veldopname

13-6-2023 contact gehad met veehouder om het rapport af te sluiten en hij gaf aan dat het goed gaat..

Oormerk-registratie

Diersoort	Nrs. dode dieren	Nrs. gewonde dieren	Nrs. vermiste dieren
Schaap	92469		
Toelichting bij eventueel ontbrekende oormerken			

Taxatie SCHAPEN

Specificatie gedode dieren

	ras- of typeaanduiding	geslacht	leeftijd	stamboek ? *)	correctie **)	zwoeger-vrij ?	dubbel ARR ?	drachtig ?	aantal dieren
a	Heideschaap	man	lam 16-25kg	nee	ja	nee	nee	nee	1
b									
c									
d									
e									

Schadeberekening (bedragen excl. BTW)

	Basisprijs	toeslagen: stamboek *)	correctie **)	zwoegervrij	dubbel ARR	drachtig	aantal dieren	schade bedrag	Totaal
a	€ 125,00	€ -	€ -25,00	€ -	€ -	€ -	1	€ 100,00	
b									
c									€ 100,00
d									
e									

*) Raszuiver en geregistreerd bij een Europees of Brits stamboek

**) Prijscorrecties conform specificatieblad

Taxatie OVERIGE (LANDBOUW) HUISDIEREN (bedragen excl. BTW)

Specificatie gedode dieren

diersoort	geslacht	leeftijd	drachtig	stamboek	correctie **)	prijs / dier	aantal dieren	schade bedrag
								€ -
								€ -
Totaal								€ -

Overige kosten

Specificatie	bedrag excl. BTW	BTW bedrag	toelichting
Destructiekosten	€ 30,03	€ 6,31	excl. BTW

Totalisatie (bedragen excl. BTW) € 130,03

Totalisatie (bedragen incl. BTW) niet van toepassing

Schade aan vee

Specificatie correctiebedragen

in opdracht van BIJ12

Wiberg Taxaties BV
Hogeweg 37
8278 BB Kamperveen
085 - 4019 835
info@wibergtaxaties.nl

Zaaknummer	TKW 124636

Rapportdatum	14-6-2023

Veehouder / eigenaar	
Naam	Schademelder 56
Adres	5.1.2e
Postcode	5.1.2e
Woonplaats	5.1.2e

Behandelaar	
1e taxateur	5.1.2e
2e taxateur	

SCHAPEN: toegepaste correctiebedragen (bedragen excl. BTW)

	1. Correcties voor ras	Rastype	Leeftijd	Correctiebedrag / dier
a	Heideschaap	licht type	< 1 jaar	€ -25,00
b				€ -
c				€ -
d				€ -
e				€ -

	2. Correcties voor stamboek	Geslacht	Ras	Bandbreedte correctiebedrag	Getaxeerd correctiebedrag / dier
a					
b					
c					
d					
e					

	3. Correcties voor marktwaarde of andere reden	Geslacht	Ras	Getaxeerd correctiebedrag / dier
a				
b				
c				
d				
e				

Toelichting op getaxeerde correcties

OVERIGE LANDBOUWHUISDIEREN: toelichting / onderbouwing prijsbepaling (bedragen excl. BTW)

Diersoort	Toelichting
	.
	.

OVERIGE KOSTEN: toelichting / onderbouwing

Kostensoort	Toelichting
Destructiekosten	

Schade aan vee
Bevestiging Taxatie

in opdracht van BIJ12

Wiberg Taxaties BV
Hogeweg 37
8278 BB Kamperveen
085 - 4019 835
info@wibergtaxaties.nl

Zaaknummer	TKW 124636

Rapportdatum	14-6-2023

Veehouder / eigenaar	
Naam	Schademelder 56
Adres	5.1.2e
Postcode	5.1.2e
Woonplaats	5.1.2e
Telefoon	5.1.2e
E-mail	5.1.2e @live.nl
BRS/UBN-nummer	2027407
IBAN-nummer	5.1.2e

Behandelaar	
1e taxateur	5.1.2e
2e taxateur	

Relevante ontwikkelingen na veldopname

13-6-2023 contact gehad met veehouder om het rapport af te sluiten en hij gaf aan dat het goed gaat..

Oormerk-registratie

Diersoort	dode dieren	gewonde dieren	vermiste dieren
Schaap	92469		
Toelichting bij eventueel ontbrekende oormerken			

Taxatie SCHAPEN

Specificatie gedode dieren								
ras- of typeaanduiding	geslacht	leeftijd	stamboek ? *)	correctie **) toegepast?	zwoeger-vrij ?	dubbel ARR ?	drachtig ?	aantal dieren
Heideschaap	man	lam 16-25kg	nee	ja	nee	nee	nee	1

*) *Raszuiver en geregistreerd bij een Europees of Brits stamboek*

**) *Prijscorrecties voor ras en/of stamboek*

Taxatie OVERIGE (LANDBOUW) HUISDIEREN

Specificatie gedode dieren						aantal dieren
diersoort	geslacht	leeftijd	drachtig	stamboek	correctie **)	

Overige kosten

Specificatie	van toepassing?	Toelichting
Destructiekosten	ja	excl. BTW

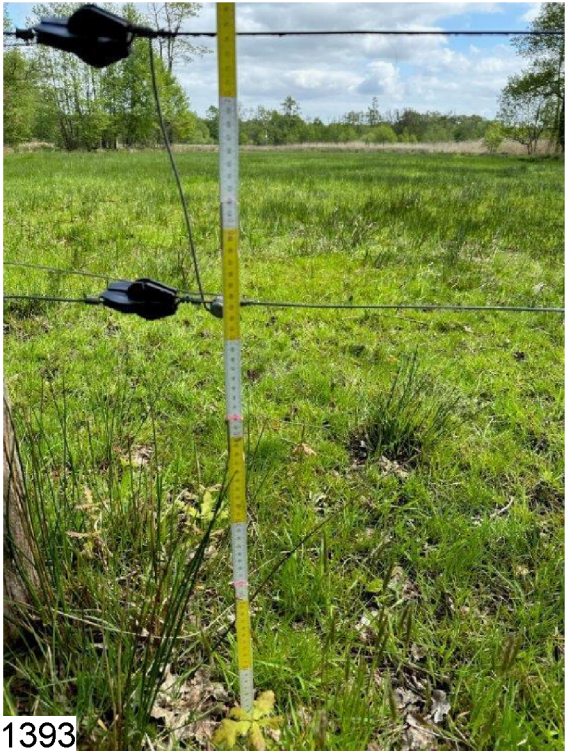

1393

357035





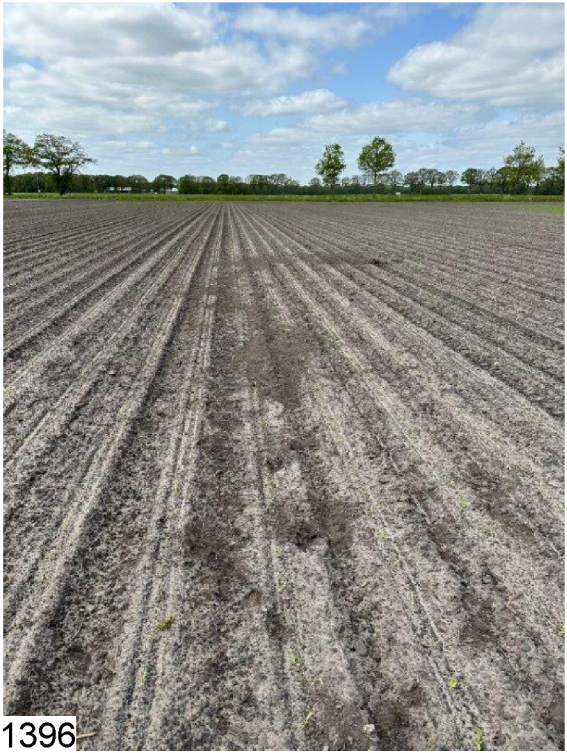

1396

357038



1397

357039



1398

357040



1399

357041



1400

357042



1401

357043


1402
357044



1403

357045



1404

357046



1405

357047

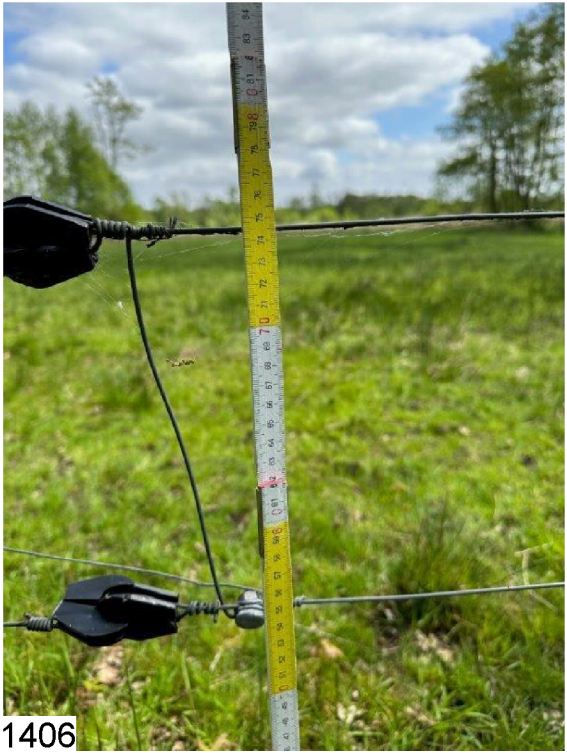

1406

357048



1407 357049



1408

357050



1409 357051



1410 357052



1411 357053





1413

357055

Schade aan vee

Bezoekrapport

in opdracht van BIJ12

Wiberg Taxaties BV
Hogeweg 37
8278 BB Kamperveen
085 - 4019 835
info@wibergtaxaties.nl

Zaaknummer	TKW 124657

Rapportdatum	17-5-2023

Veehouder / eigenaar	
Naam	Schademelder 57
Adres	5.1.2e
Postcode	5.1.2e
Woonplaats	5.1.2e
Telefoon	5.1.2e
E-mail	5.1.2e @hotmail.com

Vindplaats	
X - coördinaat	52.8890645
Y - coördinaat	6.6576865
Locatieaanduiding	Schoonloerweg
Postcode	9442 PL
Gemeente	Midden Drenthe
Typering locatie	Agrarisch coulissenlandschap

1e taxateur	2e taxateur
5.1.2e	

Contact veehouder / eigenaar
Meegegaan

Beschrijving gebeurtenis

De koeien lopen in een 600ha groot boslandschap. Eigenaar gaat iedere dag kijken maar kan niet alles zien of er iets is gebeurd. Op 15-05-23 is eigenaar bij het perceel geweest en heeft niets bijzonders gezien. Op 16-05-23 rond 16:00 krijgt eigenaar een melding dat er verderop in het veld een kadaver ligt van een kalf.

Opdracht	datum	tijd
Constatering schade	16-5-2023	16:00
Ontvangst melding	16-5-2023	19:17
Opname	17-5-2023	13:00
DNA opgestuurd	23-5-2023	09:00

Vastgestelde schade

	Aantal dieren				
Diersoort	**dood**	**geëuthanaseerd**	**gewond**	**vermist**	**Totaal**
Rundvee	1				1
Totaal / categorie	**1**	**0**	**0**	**0**	**1**

Bevindingen		Toelichting
Geschat moment van predatie	16-5-2023	Vermoedelijk tussen 15-05-23 rond 13:00uur en 16-05-23 om 16:00uur
Kadavers afgedekt ?	nee	Kadaver was al begraven
Veldsectie mogelijk ?	ja	
Dieren aangeraakt ?	ja	Kadaver was al begraven
Dieren verplaatst ?	ja	Kadaver was al begraven

Sporen

Afstand tussen hoektanden	niet te meten	*Sleepspoor aanwezig?*	ja, tot 10 m.
Krabsporen aanwezig?	nee	*Versleping van lichaamsdelen?*	nee
Medebenutting geconstateerd?	nee	*en*	
Verwondingen / vraatbeeld(en) aan slachtoffer(s)	borstkas aangevreten	grote vleeswond	

Toegangsweg van wolf	onbekend	*Locatie-aanduiding*	onbekend
Waargenomen omgevingssporen	prent(en)		

Visueel oordeel van taxateur inzake de vermoedelijke predator

Wolf	Waarschijnlijk	er waren duidelijke wolfprenten rond het kadaver.

Afrastering

Type	Schrikdraad (metaal)	*Draad-afstand*	20 cm
Aantal draden	2	*Voltage*	3800 Volt
Hoogte (cm)	75	*Wolfwerend?*	nee
Toelichting	onderaan was het draad zeker 55cm van de grond.		

DNA bemonstering		Nummer	Omschrijving	DNA bemonstering		Nummer	Omschrijving
1.	*WENR-nummer:*	230660	DNA-swab	4.	*WENR-nummer:*		
2.	*WENR-nummer:*	230656	DNA-swab	5.	*WENR-nummer:*		
3.	*WENR-nummer:*			6.	*WENR-nummer:*		

Schade aan vee

Toelichting bij bezoekrapport

in opdracht van BIJ12

Wiberg Taxaties BV
Hogeweg 37
8278 BB Kamperveen
085 - 4019 835
info@wibergtaxaties.nl

Zaaknummer	TKW 124657

Rapportdatum	17-5-2023

Veehouder / eigenaar	
Naam	Schademelder 57
Adres	5.1.2e
Postcode	5.1.2e
Woonplaats	5.1.2e

Behandelaar	
1e taxateur	5.1.2e
2e taxateur	

Eventuele nadere toelichting van taxateur bij uitgevoerde veldbezoek

1. Verklaringen van de veehouder

de koeien lopen in natuurlandschap van 600ha, eigenaar kan nooit alle koeien overzien. Eigenaar verklaart dat er verspreid in de afgelopen maanden meerdere kalveren zijn gepakt door de wolven. Een overzicht daarvan als bijlage bij dit rapport.

2. Evt. aanvullende toelichting op visueel oordeel aangaande de predator

Er waren duidelijke wolven sporen van 11cm groot rond het kadaver.

3. Bijzonderheden rond gedode of gewonde dieren, en/of de taxatie daarvan

Kalf was al begraven in het land.

4. Bijzonderheden rond beoordeling wolfwerendheid raster of wijzigingen aan het raster

Geen.

5. Bijzonderheden rond DNA-afname

Het kalf was waarschijnlijk al langer dan 24 uur dood en direct door de eigenaar begraven waardoor de kans op een goed DNA-monster klein is.

6. Vermelding van omstandigheden die een goede veldopname belemmeren

Kalf was al begraven in het land.

7. Overige relevante omstandigheden

Geen.

Schade aan vee
Taxatierapport

in opdracht van BIJ12

Wiberg Taxaties BV
Hogeweg 37
8278 BB Kamperveen
085 - 4019 835
info@wibergtaxaties.nl

Zaaknummer	TKW 124657	Rapportdatum	1-6-2023

Veehouder / eigenaar	
Naam	Schademelder 57
Adres	5.1.2e
Postcode	5.1.2e
Woonplaats	5.1.2e
Telefoon	5.1.2e
E-mail	5.1.2e @hotmail.com
BRS/UBN-nummer	5.1.2e
Bedrijfsmatig of hobbymatig	Bedrijfsmatig
IBAN-nummer	5.1.2e
Tenaamstelling bankrekening	5.1.2e

Behandelaar	
1e taxateur	5.1.2e
2e taxateur	

Relevante ontwikkelingen na veldopname

Geen

Oormerk-registratie

Diersoort	Nrs. dode dieren	Nrs. gewonde dieren	Nrs. vermiste dieren
Rundvee	1 dier zonder oornr.		
Toelichting bij eventueel ontbrekende oormerken	Kalf had nog geen oor nummer. Koeien lopen in 600 ha grote natuurlandschap en worden 1x per jaar in een vangkooi gevangen om het oornummer in te doen.		

Taxatie SCHAPEN

Specificatie gedode dieren

	ras- of typeaanduiding	geslacht	leeftijd	stamboek ? *)	correctie **)	zwoeger-vrij ?	dubbel ARR ?	drachtig ?	aantal dieren
a									
b									
c									
d									
e									

Schadeberekening (bedragen excl. BTW)

	Basisprijs	toeslagen: stamboek *)	correctie **)	zwoegervrij	dubbel ARR	drachtig	aantal dieren	schade bedrag	Totaal
a									
b									
c									€ -
d									
e									

*) *Raszuiver en geregistreerd bij een Europees of Brits stamboek* **) *Prijscorrecties conform specificatieblad*

Taxatie OVERIGE (LANDBOUW) HUISDIEREN (bedragen excl. BTW)

Specificatie gedode dieren

diersoort	geslacht	leeftijd	drachtig	stamboek	correctie **)	prijs / dier	aantal dieren	schade bedrag
Rundvee	vrouw	0 - 6 maand	nee	nee	nee	€ 300,00	1	€ 300,00
								€ -
Totaal								**€ 300,00**

Overige kosten

Specificatie	bedrag excl. BTW	BTW bedrag	toelichting

Totalisatie (bedragen excl. BTW) € 300,00

Totalisatie (bedragen incl. BTW) niet van toepassing

Schade aan vee

Specificatie correctiebedragen

in opdracht van BIJ12

Wiberg Taxaties BV
Hogeweg 37
8278 BB Kamperveen
085 - 4019 835
info@wibergtaxaties.nl

Zaaknummer	TKW 124657	Rapportdatum	1-6-2023

Veehouder / eigenaar	
Naam	Schademelder 57
Adres	5.1.2e
Postcode	5.1.2e
Woonplaats	5.1.2e

Behandelaar	
1e taxateur	5.1.2e
2e taxateur	

SCHAPEN: toegepaste correctiebedragen (bedragen excl. BTW)

	1. Correcties voor ras	Rastype	Leeftijd	Correctiebedrag / dier
a				€ -
b				€ -
c				€ -
d				€ -
e				€ -

	2. Correcties voor stamboek	Geslacht	Ras	Bandbreedte correctiebedrag	Getaxeerd correctiebedrag / dier
a					
b					
c					
d					
e					

	3. Correcties voor marktwaarde of andere reden	Geslacht	Ras	Getaxeerd correctiebedrag / dier
a				
b				
c				
d				
e				

Toelichting op getaxeerde correcties

OVERIGE LANDBOUWHUISDIEREN: toelichting / onderbouwing prijsbepaling (bedragen excl. BTW)

Diersoort	Toelichting
Rundvee	kalf van het ras Galloway. Informatie over prijs via Agriaffaires en veehandelaar. Een 1-jarig kalf heeft een waarde van € 950,- aangezien dit kalf 1 week oud is wordt de waarde geschat op € 300,-
	.

OVERIGE KOSTEN: toelichting / onderbouwing

Kostensoort	Toelichting

Schade aan vee

Bevestiging Taxatie

in opdracht van BIJ12

Wiberg Taxaties BV
Hogeweg 37
8278 BB Kamperveen
085 - 4019 835
info@wibergtaxaties.nl

Zaaknummer	TKW 124657

Rapportdatum	1-6-2023

Veehouder / eigenaar	
Naam	Schademelder 57
Adres	5.1.2e
Postcode	5.1.2e
Woonplaats	5.1.2e
Telefoon	5.1.2e
E-mail	5.1.2e @hotmail.com
BRS/UBN-nummer	5.1.2e
IBAN-nummer	5.1.2e

Behandelaar	
1e taxateur	5.1.2e
2e taxateur	

Relevante ontwikkelingen na veldopname

Geen

Oormerk-registratie

Diersoort	dode dieren	gewonde dieren	vermiste dieren
Rundvee	1 dier zonder oornr.		
Toelichting bij eventueel ontbrekende oormerken	Kalf had nog geen oor nummer. Koeien lopen in 600 ha grote natuurlandschap en worden 1x per jaar in een vangkooi gevangen om het oornummer in te doen.		

Taxatie SCHAPEN

Specificatie gedode dieren								
ras- of typeaanduiding	geslacht	leeftijd	stamboek ? *)	correctie **)	zwoeger-vrij ?	dubbel ARR ?	drachtig ?	aantal dieren

*) *Raszuiver en geregistreerd bij een Europees of Brits stamboek*

**) *Prijscorrecties voor ras en/of stamboek*

Taxatie OVERIGE (LANDBOUW) HUISDIEREN

Specificatie gedode dieren						aantal dieren
diersoort	geslacht	leeftijd	drachtig	stamboek	correctie **)	
Rundvee	vrouw	0 - 6 maand	nee	nee	nee	1

Overige kosten

Specificatie	van toepassing?	Toelichting

1414 357056



1415 357057


1416
357058



1417 357059


1418
357060


Tkw 124674
18-5-2023
X: 52.9320657
Y: 6.4946394
WENR230671
Tkw 124674
COPA
WENR230643
WENR230668
WENR230651


4.0
kV
PEL
DIGITAL
VOLT
METER
For testing electric fencing
systems only.

1420

357062



1421 357063





1423 357065


1424
357066





1426 357068



1427

357069

Schade aan vee

Bezoekrapport

in opdracht van BIJ12

Wiberg Taxaties BV
Hogeweg 37
8278 BB Kamperveen
085 - 4019 835
info@wibergtaxaties.nl

Zaaknummer	TKW 124674

Rapportdatum	18-5-2023

Veehouder / eigenaar	
Naam	Schademelder 58
Adres	5.1.2e
Postcode	5.1.2e
Woonplaats	5.1.2e
Telefoon	5.1.2e
E-mail	5.1.2e @planet.nl

Vindplaats	
X - coördinaat	52.9320657
Y - coördinaat	6.4946394
Locatieaanduiding	Laaghalerveen
Postcode	9414 VG
Gemeente	Midden Drenthe
Typering locatie	Open weiland

1e taxateur	2e taxateur
5.1.2e	

Contact veehouder / eigenaar
Meegegaan

Beschrijving gebeurtenis

De laatse controle was op 17-5-2023 om 19:00 uur. Op 17-5-2023 om 23:00 uur trof de eigenaar de dode pony aan in het land.

Opdracht	datum	tijd
Constatering schade	17-5-2023	23:00
Ontvangst melding	18-5-2023	11:18
Opname	18-5-2023	13:15
DNA opgestuurd	22-5-2023	16:00

Vastgestelde schade

	Aantal dieren				
Diersoort	**dood**	**geëuthanaseerd**	**gewond**	**vermist**	**Totaal**
Pony	1				1
Totaal / categorie	**1**	**0**	**0**	**0**	**1**

Bevindingen		Toelichting
Geschat moment van predatie	17-5-2023	Op 17-5-2023 tussen 19:00 uur en 23:00 uur
Kadavers afgedekt ?	ja	
Veldsectie mogelijk ?	ja	
Dieren aangeraakt ?	nee	
Dieren verplaatst ?	nee	

Sporen

Afstand tussen hoektanden	niet te meten	*Sleepspoor aanwezig?*	nee
Krabsporen aanwezig?	nee	*Versleping van lichaamsdelen?*	nee
Medebenutting geconstateerd?	nee	*en*	
Verwondingen / vraatbeeld(en) aan slachtoffer(s)	keelbeet	grote vleeswond	
	buikholte geopend	botten aangevreten	
	verspreide bijtwonden	botten doorgebeten	

Toegangsweg van wolf	onbekend	*Locatie-aanduiding*	onbekend
Waargenomen omgevingssporen	geen		

Visueel oordeel van taxateur inzake de vermoedelijke predator

Wolf	Waarschijnlijk	Gezien keelbeet en vraatbeeld

Afrastering

Type	Schrikdraad (metaal)	*Draad-afstand*	35 cm
Aantal draden	2	*Voltage*	4000 Volt
Hoogte (cm)	80 cm	*Wolfwerend?*	nee
Toelichting	De onderste draad staat op 45 cm, de bovenste draad staat op 80 cm.		

DNA bemonstering		Nummer	Omschrijving	DNA bemonstering		Nummer	Omschrijving
1.	*WENR-nummer:*	230671	DNA-swab	4.	*WENR-nummer:*	230651	DNA-swab
2.	*WENR-nummer:*	230643	DNA-swab	5.	*WENR-nummer:*		
3.	*WENR-nummer:*	230668	DNA-swab	6.	*WENR-nummer:*		

Schade aan vee

Toelichting bij bezoekrapport

in opdracht van BIJ12

Wiberg Taxaties BV
Hogeweg 37
8278 BB Kamperveen
085 - 4019 835
info@wibergtaxaties.nl

Zaaknummer	TKW 124674

Rapportdatum	18-5-2023

Veehouder / eigenaar	
Naam	5.1.2e
Adres	5.1.2e
Postcode	5.1.2e
Woonplaats	5.1.2e

Behandelaar	
1e taxateur	5.1.2e
2e taxateur	

Eventuele nadere toelichting van taxateur bij uitgevoerde veldbezoek

1. Verklaringen van de veehouder

Geen.

2. Evt. aanvullende toelichting op visueel oordeel aangaande de predator

Geen.

3. Bijzonderheden rond gedode of gewonde dieren, en/of de taxatie daarvan

De verwondingen en het vraatbeeld van de dode Shetland pony zijn: keelbeet, botten doorgebeten, buikholte geopend, ingewanden eruit en verspreide bijt- en vleeswonden tussen de achterpoten. De buik van de pony en boven bij de voorpoot was voor een gedeelte weggevreten.

4. Bijzonderheden rond beoordeling wolfwerendheid raster of wijzigingen aan het raster

Geen.

5. Bijzonderheden rond DNA-afname

Geen.

6. Vermelding van omstandigheden die een goede veldopname belemmeren

Geen.

7. Overige relevante omstandigheden

Geen.

Schade aan vee

Taxatierapport

in opdracht van BIJ12

Wiberg Taxaties BV
Hogeweg 37
8278 BB Kamperveen
085 - 4019 835
info@wibergtaxaties.nl

Zaaknummer	TKW 124674

Rapportdatum	2-7-2023

Veehouder / eigenaar

Naam	5.1.2e
Adres	5.1.2e
Postcode	5.1.2e
Woonplaats	5.1.2e
Telefoon	5.1.2e
E-mail	5.1.2e @planet.nl
BRS/UBN-nummer	n.v.t
Bedrijfsmatig of hobbymatig	Hobbymatig
IBAN-nummer	5.1.2e
Tenaamstelling bankrekening	5.1.2e

Behandelaar

1e taxateur	5.1.2e
2e taxateur	

Relevante ontwikkelingen na veldopname

27-6-2023 contact gehad met de eigenaar voor het afhandelen van het rapport. Hierbij is met de eigenaar afgesproken dat de waarde van de pony wordt bepaald zonder registratiegegevens.

Oormerk-registratie

Diersoort	Nrs. dode dieren	Nrs. gewonde dieren	Nrs. vermiste dieren
Pony	1 dier		
Toelichting bij eventueel ontbrekende oormerken	Het registratienummer van de pony ligt in een kluis maar die kan niet worden geopend.		

Taxatie SCHAPEN

Specificatie gedode dieren

	ras- of typeaanduiding	geslacht	leeftijd	stamboek ? *)	correctie **)	zwoeger-vrij ?	dubbel ARR ?	drachtig ?	aantal dieren
a									
b									
c									
d									
e									

Schadeberekening (bedragen excl. BTW)

	Basisprijs	toeslagen: stamboek *)	correctie **)	zwoegervrij	dubbel ARR	drachtig	aantal dieren	schade bedrag	Totaal
a									
b									
c									€ -
d									
e									

*) *Raszuiver en geregistreerd bij een Europees of Brits stamboek* **) *Prijscorrecties conform specificatieblad*

Taxatie OVERIGE (LANDBOUW) HUISDIEREN (bedragen excl. BTW)

Specificatie gedode dieren

diersoort	geslacht	leeftijd	drachtig	stamboek	correctie **)	prijs / dier	aantal dieren	schade bedrag
Pony	vrouw	>10 jaar	nee	ja	ja	€ 500,00	1	€ 500,00
								€ -
Totaal								**€ 500,00**

Overige kosten

Specificatie	bedrag excl. BTW	BTW bedrag	toelichting
Destructiekosten	€ 36,09	€ 7,58	incl. BTW

Totalisatie (bedragen excl. BTW)	€	536,09
Totalisatie (bedragen incl. BTW)	€	588,67

Schade aan vee

Specificatie correctiebedragen

in opdracht van BIJ12

Wiberg Taxaties BV
Hogeweg 37
8278 BB Kamperveen
085 - 4019 835
info@wibergtaxaties.nl

Zaaknummer	TKW 124674

Rapportdatum	2-7-2023

Veehouder / eigenaar	
Naam	5.1.2e
Adres	5.1.2e
Postcode	5.1.2e
Woonplaats	5.1.2e

Behandelaar	
1e taxateur	5.1.2e
2e taxateur	

SCHAPEN: toegepaste correctiebedragen (bedragen excl. BTW)

	1. Correcties voor ras	Rastype	Leeftijd	Correctiebedrag / dier
a				€ -
b				€ -
c				€ -
d				€ -
e				€ -

	2. Correcties voor stamboek	Geslacht	Ras	Bandbreedte correctiebedrag	Getaxeerd correctiebedrag / dier
a					
b					
c					
d					
e					

	3. Correcties voor marktwaarde of andere reden	Geslacht	Ras	Getaxeerd correctiebedrag / dier
a				
b				
c				
d				
e				

Toelichting op getaxeerde correcties

OVERIGE LANDBOUWHUISDIEREN: toelichting / onderbouwing prijsbepaling (bedragen excl. BTW)

Diersoort	Toelichting
Pony	De gegevens van de pony zitten in de kluis die niet geopend kan worden. De waarde van de pony is bepaald door vraag en aanbod. Het was een gezonde merrie Shetland pony van ruim 10 jaar oud, de pony zou in de recreatie nog goed geschikt zijn. Waarde €500,-
	.

OVERIGE KOSTEN: toelichting / onderbouwing

Kostensoort	Toelichting
Destructiekosten	

Schade aan vee
Bevestiging Taxatie

in opdracht van BIJ12

Wiberg Taxaties BV
Hogeweg 37
8278 BB Kamperveen
085 - 4019 835
info@wibergtaxaties.nl

Zaaknummer	TKW 124674

Rapportdatum	2-7-2023

Veehouder / eigenaar	
Naam	5.1.2e
Adres	5.1.2e
Postcode	5.1.2e
Woonplaats	5.1.2e
Telefoon	5.1.2e
E-mail	5.1.2e @planet.nl
BRS/UBN-nummer	n.v.t
IBAN-nummer	5.1.2e

Behandelaar	
1e taxateur	5.1.2e
2e taxateur	

Relevante ontwikkelingen na veldopname

27-6-2023 contact gehad met de eigenaar voor het afhandelen van het rapport. Hierbij is met de eigenaar afgesproken dat de waarde van de pony wordt bepaald zonder registratiegegevens.

Oormerk-registratie

Diersoort	dode dieren	gewonde dieren	vermiste dieren
Pony	1 dier		
Toelichting bij eventueel ontbrekende oormerken	Het registratienummer van de pony ligt in een kluis maar die kan niet worden geopend.		

Taxatie SCHAPEN

Specificatie gedode dieren								
ras- of typeaanduiding	geslacht	leeftijd	stamboek ? *)	correctie **) toegepast?	zwoeger-vrij ?	dubbel ARR ?	drachtig ?	aantal dieren

*) *Raszuiver en geregistreerd bij een Europees of Brits stamboek*

**) *Prijscorrecties voor ras en/of stamboek*

Taxatie OVERIGE (LANDBOUW) HUISDIEREN

Specificatie gedode dieren						aantal dieren
diersoort	geslacht	leeftijd	drachtig	stamboek	correctie **)	
Pony	vrouw	>10 jaar	nee	ja	ja	1

Overige kosten

Specificatie	van toepassing?	Toelichting
Destructiekosten	ja	incl. BTW



1429

357071



1430

357072



1431

357073



1432

357074



1433

357075

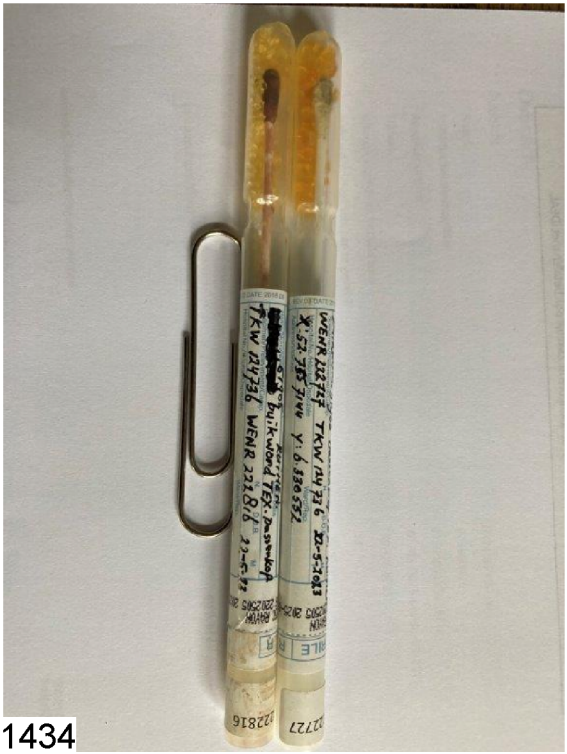

1434

357076

1435

357077



1436

357078



1437

357079



1438

357080



1439

357081



1440

357082



1441

357083



Schade aan vee

Bezoekrapport

in opdracht van BIJ12

Wiberg Taxaties BV
Hogeweg 37
8278 BB Kamperveen
085 - 4019 835
info@wibergtaxaties.nl

Zaaknummer	TKW 124736

Rapportdatum	22-5-2023

Veehouder / eigenaar	
Naam	Schademelder 55
Adres	5.1.2e
Postcode	5.1.2e
Woonplaats	5.1.2e
Telefoon	5.1.2e
E-mail	5.1.2e @kpnmail.nl

Vindplaats	
X - coördinaat	52.7557144
Y - coördinaat	6.330552
Locatieaanduiding	westelijk van Wijkveld 5.1.2e
Postcode	7963 SB
Gemeente	de Wolden
Typering locatie	Agrarisch coulissenlandschap

1e taxateur	2e taxateur
5.1.2e	

Contact veehouder / eigenaar
Meegegaan

Beschrijving gebeurtenis

Na eerdere aanval op 15-5 heeft veehouder raster aangepast; toch is er vannacht weer een predator bij het weiland geweest en er is nu een moederdier gedood, gelukkig kunnen de lammeren zich wel redden. Bekend met protocol is de schade-afhandeling in gang gezet bij BIJ12.

Opdracht	datum	tijd
Constatering schade	22-5-2023	09.00
Ontvangst melding	22-5-2023	15.00
Opname	22-5-2023	16.30
DNA opgestuurd	24-5-2023	17.00

Vastgestelde schade — Aantal dieren

Diersoort	dood	geëuthanaseerd	gewond	vermist		Totaal
Schaap	1					1
Totaal / categorie	**1**	**0**	**0**	**0**		**1**

Bevindingen		Toelichting
Geschat moment van predatie	22-mei	vroege ochtend
Kadavers afgedekt ?	nee	
Veldsectie mogelijk ?	ja	
Dieren aangeraakt ?	nee	
Dieren verplaatst ?	nee	

Sporen

Afstand tussen hoektanden	5 cm	*Sleepspoor aanwezig?*	nee
Krabsporen aanwezig?	nee	*Versleping van lichaamsdelen?*	nee
Medebenutting geconstateerd?	ja, door: Kraaiachtigen *en*		
Verwondingen / vraatbeeld(en) aan slachtoffer(s)	verspreide bijtwonden		

Toegangsweg van wolf	onbekend	*Locatie-aanduiding*	onbekend
Waargenomen omgevingssporen	geen		

Visueel oordeel van taxateur inzake de vermoedelijke predator

Wolf	Niet uit te sluiten	gezien afstand tussen hoektanden, verwondingen lijken op pikkerij van kraaien.

Afrastering

Type	Schrikdraad koord (kunststof)	*Draad-afstand*	20 cm
Aantal draden	5	*Voltage*	3000 Volt
Hoogte (cm)	100	*Wolfwerend?*	nee
Toelichting	schapenhouder heeft sinds vorige aanval extra draad bevestigd, maar onvoldoende hoog en met té weinig stroom		

DNA bemonstering		Nummer	Omschrijving	DNA bemonstering		Nummer	Omschrijving
1.	*WENR-nummer:*	222727	DNA-swab	4.	*WENR-nummer:*		
2.	*WENR-nummer:*	222816	DNA-swab	5.	*WENR-nummer:*		
3.	*WENR-nummer:*			6.	*WENR-nummer:*		

Schade aan vee

Toelichting bij bezoekrapport

in opdracht van BIJ12

Wiberg Taxaties BV
Hogeweg 37
8278 BB Kamperveen
085 - 4019 835
info@wibergtaxaties.nl

Zaaknummer	TKW 124736

Rapportdatum	22-5-2023

Veehouder / eigenaar	
Naam	Schademelder 55
Adres	5.1.2e
Postcode	5.1.2e
Woonplaats	5.1.2e

Behandelaar	
1e taxateur	5.1.2e
2e taxateur	

Eventuele nadere toelichting van taxateur bij uitgevoerde veldbezoek

1. Verklaringen van de veehouder

Zoon vd schapenhouder belde/appte taxateur om 09,49u dat er weer een schaap dood in land lag (Zie ook TKW124617) Vader was op korte vakantie, waardoor hij waarnam. Vervolgens heeft hij schademelding BIJ12 ingezet.

2. Evt. aanvullende toelichting op visueel oordeel aangaande de predator

Net als op 15-5 bij vorige aanval is er een onduidelijk beeld over de predatie.

3. Bijzonderheden rond gedode of gewonde dieren, en/of de taxatie daarvan

Er zaten enkele ronde gaten in de buik, waaruit stukjes darm waren getrokken, dit leek meer kraaienwerk. Voor specifieke wolvenschade was er geen duidelijk beeld te vormen

4. Bijzonderheden rond beoordeling wolfwerendheid raster of wijzigingen aan het raster

Sinds vorige aanval (15-5) had schapenhouder een extra draad gespannen, maar nog onvoldoende hoog en met te weinig stroom

5. Bijzonderheden rond DNA-afname

Zo goed en zo kwaad mogelijk als kon geprobeerd om nog ergens een DNA-monster af te halen. Mogelijk beinvloedt dit en het zonnige weer waarin het schaap al een tijd gelegen had de uitslag van het DNA-monster.

6. Vermelding van omstandigheden die een goede veldopname belemmeren

7. Overige relevante omstandigheden

Schade aan vee

Taxatierapport

in opdracht van BIJ12

Wiberg Taxaties BV
Hogeweg 37
8278 BB Kamperveen
085 - 4019 835
info@wibergtaxaties.nl

Zaaknummer	TKW 124736

Rapportdatum	28-6-2023

Veehouder / eigenaar

Naam	Schademelder 55
Adres	5.1.2e
Postcode	5.1.2e
Woonplaats	5.1.2e
Telefoon	5.1.2e
E-mail	5.1.2e @kpnmail.nl
BRS/UBN-nummer	UBN 1225767
Bedrijfsmatig of hobbymatig	Hobbymatig
IBAN-nummer	5.1.2e
Tenaamstelling bankrekening	5.1.2e

Behandelaar

1e taxateur	5.1.2e
2e taxateur	

Relevante ontwikkelingen na veldopname

Oormerk-registratie

Diersoort	Nrs. dode dieren	Nrs. gewonde dieren	Nrs. vermiste dieren
Schaap	51905		
Toelichting bij eventueel ontbrekende oormerken			

Taxatie SCHAPEN

Specificatie gedode dieren

	ras- of typeaanduiding	geslacht	leeftijd	stamboek ? *)	correctie **)	zwoeger-vrij ?	dubbel ARR ?	drachtig ?	aantal dieren
a	Texelaar, Blauwe	vrouw	1-5 jaar	nee	ja	nee	nee	nee	1
b									
c									
d									
e									

Schadeberekening (bedragen excl. BTW)

	Basisprijs	toeslagen: stamboek *)	correctie **)	zwoegervrij	dubbel ARR	drachtig	aantal dieren	schade bedrag	Totaal
a	€ 150,00	€ -	€ 50,00	€ -	€ -	€ -	1	€ 200,00	
b									
c									€ 200,00
d									
e									

*) *Raszuiver en geregistreerd bij een Europees of Brits stamboek* **) *Prijscorrecties conform specificatieblad*

Taxatie OVERIGE (LANDBOUW) HUISDIEREN (bedragen excl. BTW)

Specificatie gedode dieren

diersoort	geslacht	leeftijd	drachtig	stamboek	correctie **)	prijs / dier	aantal dieren	schade bedrag
								€ -
								€ -
Totaal								**€ -**

Overige kosten

Specificatie	bedrag excl. BTW	BTW bedrag	toelichting
Destructiekosten	€ 30,03	€ 2,70	incl. BTW

Totalisatie (bedragen excl. BTW) € 230,03

Totalisatie (bedragen incl. BTW) € 250,73

Schade aan vee

Specificatie correctiebedragen

in opdracht van BIJ12

Wiberg Taxaties BV
Hogeweg 37
8278 BB Kamperveen
085 - 4019 835
info@wibergtaxaties.nl

Zaaknummer	TKW 124736

Rapportdatum	28-6-2023

Veehouder / eigenaar	
Naam	Schademelder 55
Adres	5.1.2e
Postcode	5.1.2e
Woonplaats	5.1.2e

Behandelaar	
1e taxateur	5.1.2e
2e taxateur	

SCHAPEN: toegepaste correctiebedragen (bedragen excl. BTW)

	1. Correcties voor ras	Rastype	Leeftijd	Correctiebedrag / dier
a	Texelaar, Blauwe	vleestype	> 1 jaar of gelamd	€ 50,00
b				€ -
c				€ -
d				€ -
e				€ -

	2. Correcties voor stamboek	Geslacht	Ras	Bandbreedte correctiebedrag	Getaxeerd correctiebedrag / dier
a					
b					
c					
d					
e					

	3. Correcties voor marktwaarde of andere reden	Geslacht	Ras	Getaxeerd correctiebedrag / dier
a				
b				
c				
d				
e				

Toelichting op getaxeerde correcties

OVERIGE LANDBOUWHUISDIEREN: toelichting / onderbouwing prijsbepaling (bedragen excl. BTW)

Diersoort	Toelichting
	.
	.

OVERIGE KOSTEN: toelichting / onderbouwing

Kostensoort	Toelichting
Destructiekosten	

Schade aan vee
Bevestiging Taxatie

in opdracht van BIJ12

Wiberg Taxaties BV
Hogeweg 37
8278 BB Kamperveen
085 - 4019 835
info@wibergtaxaties.nl

Zaaknummer	TKW 124736

Rapportdatum	28-6-2023

Veehouder / eigenaar	
Naam	Schademelder 55
Adres	5.1.2e
Postcode	5.1.2e
Woonplaats	5.1.2e
Telefoon	5.1.2e
E-mail	5.1.2e@kpnmail.nl
BRS/UBN-nummer	UBN 1225767
IBAN-nummer	5.1.2e

Behandelaar	
1e taxateur	5.1.2e
2e taxateur	

Relevante ontwikkelingen na veldopname

Oormerk-registratie

Diersoort	dode dieren	gewonde dieren	vermiste dieren
Schaap	51905		
Toelichting bij eventueel ontbrekende oormerken			

Taxatie SCHAPEN

	Specificatie gedode dieren							
ras- of typeaanduiding	geslacht	leeftijd	stamboek ? *)	correctie **) toegepast?	zwoeger-vrij ?	dubbel ARR ?	drachtig ?	aantal dieren
Texelaar, Blauwe	vrouw	1-5 jaar	nee	ja	nee	nee	nee	1

*) *Raszuiver en geregistreerd bij een Europees of Brits stamboek* **) *Prijscorrecties voor ras en/of stamboek*

Taxatie OVERIGE (LANDBOUW) HUISDIEREN

	Specificatie gedode dieren					aantal dieren
diersoort	geslacht	leeftijd	drachtig	stamboek	correctie **)	

Overige kosten

Specificatie	van toepassing?	Toelichting
Destructiekosten	ja	incl. BTW



1444

357086

1445

357087



1446

357088



1447

357089



1448

357090



1449

357091

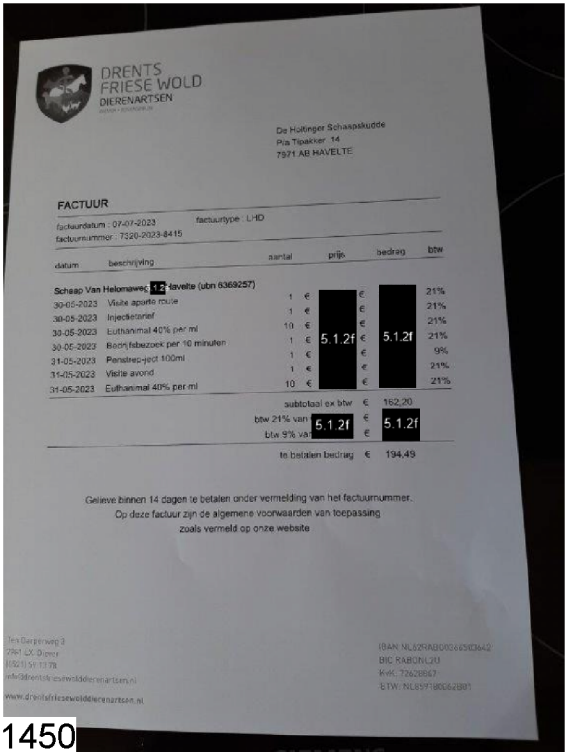

DRENTS
FRIESE WOLD
DIERENARTSEN

De Holtinger Schaapskudde
Pia Tipakker 14
7971 AB HAVELTE

FACTUUR

factuurdatum : 07-07-2023 factuurtype : LHD
factuurnummer : 7320-2023-8415

datum	beschrijving	aantal	prijs	bedrag	btw
Schaap Van Helomaweg 1 2 Havelte (ubn 6369257)					
30-05-2023	Visite aparte route	1 €	5.1.2f	€ 5.1.2f	21%
30-05-2023	Injectietarief	1 €		€	21%
30-05-2023	Euthanimal 40% per ml	10 €		€	21%
30-05-2023	Bedrijfsbezoek per 10 minuten	1 €		€	21%
31-05-2023	Penstrep-ject 100ml	1 €		€	9%
31-05-2023	Visite avond	1 €		€	21%
31-05-2023	Euthanimal 40% per ml	10 €		€	21%

subtotaal ex btw	€	162,20
btw 21% van 5.1.2f	€	5.1.2f
btw 9% van	€	
te betalen bedrag	€	194,49

Gelieve binnen 14 dagen te betalen onder vermelding van het factuurnummer.
Op deze factuur zijn de algemene voorwaarden van toepassing
zoals vermeld op onze website

Ten Dorpenweg 3
7961 LX Dieren
(0521) 59 13 78
info@drentsfriesewolddierenartsen.nl
www.drentsfriesewolddierenartsen.nl

IBAN: NL62RABO0266503642
BIC RABONL2U
KvK: 72628867
BTW: NL859180062B01

1450

357092

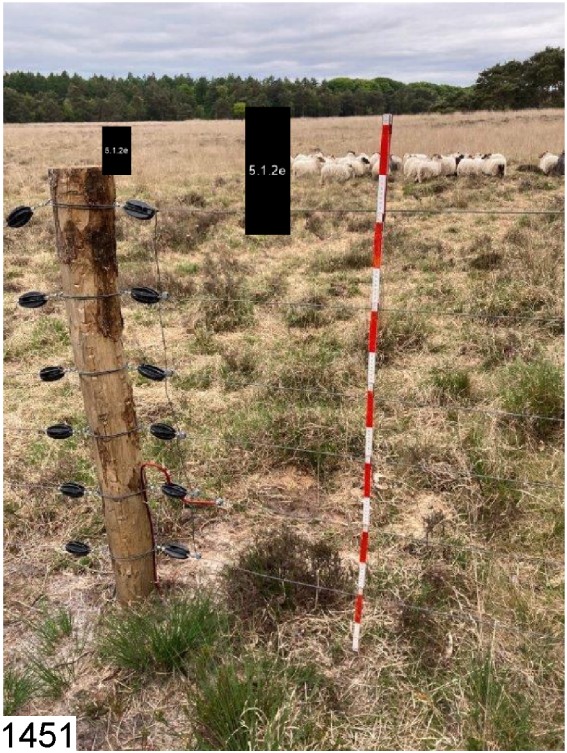

1451

357093



1452

357094



1453 357095



1454

357096



1455

357097


WENR230021
WENR230018
WENR223247
WENR223273
WENR230277
WENR222744
WENR220044
VWR

1456

357098



1457

357099



1458

357100

Schade aan vee

Bezoekrapport

in opdracht van BIJ12

Wiberg Taxaties BV
Hogeweg 37
8278 BB Kamperveen
085 - 4019 835
info@wibergtaxaties.nl

Zaaknummer	TKW 124897

Rapportdatum	30-5-2023

Veehouder / eigenaar	
Naam	St. Holtinger Schaapskudde
Adres	Van Helomaweg 16
Postcode	7971 PX
Woonplaats	Havelte
Telefoon	5.1.2e
E-mail	secretariaat@deholtingerschaapskudde.nl

Vindplaats	
X - coördinaat	52.8163551
Y - coördinaat	6.2527113
Locatieaanduiding	Moerpad
Postcode	7975
Gemeente	Westerveld
Typering locatie	Open natuurterrein

1e taxateur	2e taxateur
5.1.2e	

Contact veehouder / eigenaar
Meegegaan

Beschrijving gebeurtenis

de hulpherder, 5.1.2e kwam op zijn ronde in het veld een dood schaap tegen en enkele gewonde/kreupele schapen. Vervolgens de gewonden en de dode naar de schaapskooi gebracht, overige dieren geteld. Er werden dieren vermist, met medewerkers van de kudden en Natuurmonumenten verder gezocht naar de vermisten.

Opdracht	datum	tijd
Constatering schade	30-5-2023	10.00
Ontvangst melding	30-5-2023	17.25
Opname	30-5-2023	18.05
DNA opgestuurd	31-5-2023	17.00

Vastgestelde schade — **Aantal dieren**

Diersoort	dood	geëuthanaseerd	gewond	vermist		Totaal
Schaap	4		2	2		8
Totaal / categorie	**4**	**0**	**2**	**2**		**8**

Bevindingen		Toelichting
Geschat moment van predatie	30-mei	vroege ochtend
Kadavers afgedekt ?	nee	
Veldsectie mogelijk ?	ja	
Dieren aangeraakt ?	ja	1 dode + gewonden meegenomen vanuit veld naar schaapskooi
Dieren verplaatst ?	ja	1 dode + gewonden meegenomen vanuit veld naar schaapskooi

Sporen

Afstand tussen hoektanden	4,5 cm	*Sleepspoor aanwezig?*	nee
Krabsporen aanwezig?	nee	*Versleping van lichaamsdelen?*	nee
Medebenutting geconstateerd?	ja, door: Kraaiachtigen *en*		
Verwondingen / vraatbeeld(en) aan slachtoffer(s)	keelbeet	verspreide bijtwonden	
	borstkas aangevreten	buikholte geopend	
	botten aangevreten	botten doorgebeten	

Toegangsweg van wolf	onbekend	*Locatie-aanduiding*	onbekend
Waargenomen omgevingssporen	geen		

Visueel oordeel van taxateur inzake de vermoedelijke predator

Wolf	Waarschijnlijk	Gezien keelbeten, overige verwondingen en doorgebeten botten

Afrastering

Type	Schrikdraad (metaal)	*Draad-afstand*	20	cm
Aantal draden	6	*Voltage*	3100	Volt
Hoogte (cm)	120	*Wolfwerend?*	nee	
Toelichting	Er staat te weinig stroom op de draden, zeker de onderste draad. Het is een groot, geaccidenteerd heideterrein waarbij het vrijwel onmogelijk is overal max. 20 cm. van de bodem te blijven.			

DNA bemonstering		Nummer	Omschrijving	DNA bemonstering		Nummer	Omschrijving
1.	*WENR-nummer:*	222744	DNA-swab	4.	*WENR-nummer:*	230018	DNA-swab
2.	*WENR-nummer:*	223247	DNA-swab	5.	*WENR-nummer:*	230021/230277	DNA-swab
3.	*WENR-nummer:*	223273	DNA-swab	6.	*WENR-nummer:*	220044	bloedwol/-haar

Schade aan vee

Toelichting bij bezoekrapport

in opdracht van BIJ12

Wiberg Taxaties BV
Hogeweg 37
8278 BB Kamperveen
085 - 4019 835
info@wibergtaxaties.nl

Zaaknummer	TKW 124897

Rapportdatum	30-5-2023

Veehouder / eigenaar	
Naam	St. Holtinger Schaapskudde
Adres	Van Helomaweg 16
Postcode	7971 PX
Woonplaats	Havelte

Behandelaar	
1e taxateur	5.1.2e
2e taxateur	

Eventuele nadere toelichting van taxateur bij uitgevoerde veldbezoek

1. Verklaringen van de veehouder

Hij had gedacht dat zijn dieren voldoende beschermd waren door de nieuw aangelegde afrasteringen van Natuurmonumenten, maar deze bleken onvoldoende wolfwerend te zijn.

2. Evt. aanvullende toelichting op visueel oordeel aangaande de predator

Predator waarschijnlijk wolf, gezien schade beelden en secundair ook raven gezien én gehoord bij aankomst bij het begrazingsterrein.

3. Bijzonderheden rond gedode of gewonde dieren, en/of de taxatie daarvan

De Holtinger Schaapskudde is 1 van de kerngroepen van het Stamboek Drents Heideschaap.

4. Bijzonderheden rond beoordeling wolfwerendheid raster of wijzigingen aan het raster

5. Bijzonderheden rond DNA-afname

6. Vermelding van omstandigheden die een goede veldopname belemmeren

7. Overige relevante omstandigheden

Het emailadres is van de stichting: graag ook melding naar de schaapherder: 5.1.2e @hotmail.com

Schade aan vee

Taxatierapport

in opdracht van BIJ12

Wiberg Taxaties BV
Hogeweg 37
8278 BB Kamperveen
085 - 4019 835
info@wibergtaxaties.nl

Zaaknummer	TKW 124897

Rapportdatum	10-7-2023

Veehouder / eigenaar	
Naam	St. Holtinger Schaapskudde
Adres	Van Helomaweg 16
Postcode	7971 PX
Woonplaats	Havelte
Telefoon	5.1.2e
E-mail	secretariaat@deholtingerschaapskudde.nl
BRS/UBN-nummer	UBN 6369257
Bedrijfsmatig of hobbymatig	Bedrijfsmatig
IBAN-nummer	NL88RABO 0363 3302 077
Tenaamstelling bankrekening	St. Holtinger Schaapskudde

Behandelaar	
1e taxateur	5.1.2e
2e taxateur	

Relevante ontwikkelingen na veldopname

Door de dierenarts zijn later op de avond en de dag erna de 2 gewonde dieren geëuthanaseerd. Gemiste dieren teruggevonden, na telling en hertelling is het bij 6 dieren gebleven.

Oormerk-registratie

Diersoort	Nrs. dode dieren	Nrs. gewonde dieren	Nrs. vermiste dieren
Schaap	285365 - 390261 - 485282 - 185298 - 188824 - 891700 -		
Toelichting bij eventueel ontbrekende oormerken			

Taxatie SCHAPEN

Specificatie gedode dieren

	ras- of typeaanduiding	geslacht	leeftijd	stamboek ? *)	correctie **)	zwoeger-vrij ?	dubbel ARR ?	drachtig ?	aantal dieren
a	Heideschaap	vrouw	1-5 jaar	ja	ja	nee	nee	nee	6
b									
c									
d									
e									

Schadeberekening (bedragen excl. BTW)

	Basisprijs	toeslagen: stamboek *)	correctie **)	zwoegervrij	dubbel ARR	drachtig	aantal dieren	schade bedrag	Totaal
a	€ 150,00	€ 50,00	€ -	€ -	€ -	€ -	6	€ 1.200,00	
b									
c									€ 1.200,00
d									
e									

*) *Raszuiver en geregistreerd bij een Europees of Brits stamboek* **) *Prijscorrecties conform specificatieblad*

Taxatie OVERIGE (LANDBOUW) HUISDIEREN (bedragen excl. BTW)

Specificatie gedode dieren

diersoort	geslacht	leeftijd	drachtig	stamboek	correctie **)	prijs / dier	aantal dieren	schade bedrag
								€ -
								€ -
Totaal								€ -

Overige kosten

Specificatie	bedrag excl. BTW	BTW bedrag	toelichting
Destructiekosten	€ 39,03		excl. BTW
Kosten dierenarts	€ 162,20		excl. BTW

Totalisatie (bedragen excl. BTW) € 1.401,23

Totalisatie (bedragen incl. BTW) niet van toepassing

Schade aan vee

Specificatie correctiebedragen

in opdracht van BIJ12

Wiberg Taxaties BV
Hogeweg 37
8278 BB Kamperveen
085 - 4019 835
info@wibergtaxaties.nl

Zaaknummer	TKW 124897

Rapportdatum	10-7-2023

Veehouder / eigenaar	
Naam	St. Holtinger Schaapskudde
Adres	Van Helomaweg 16
Postcode	7971 PX
Woonplaats	Havelte

Behandelaar	
1e taxateur	5.1.2e
2e taxateur	

SCHAPEN: toegepaste correctiebedragen (bedragen excl. BTW)

	1. Correcties voor ras	Rastype	Leeftijd	Correctiebedrag / dier
a	Heideschaap	licht type	> 1 jaar of gelamd	€ -50,00
b				€ -
c				€ -
d				€ -
e				€ -

	2. Correcties voor stamboek	Geslacht	Ras	Bandbreedte correctiebedrag	Getaxeerd correctiebedrag / dier
a	overig waardevol stamboek-genotype	vrouw	Heideschaap	€ 50	€ 50,00
b					
c					
d					
e					

	3. Correcties voor marktwaarde of andere reden	Geslacht	Ras	Getaxeerd correctiebedrag / dier
a				
b				
c				
d				
e				

Toelichting op getaxeerde correcties

De Holtingerschaapskudde draait bij de Fokkersclub van het Drents Heideschaap mee met een ooien-poule voor met name instandhouding van het ras en de rammenpoule binnen het Stamboek. Zij is 1 van de kerngroepen binnen het Stamboek. Correctie voor heideschaap type van € -50 wordt gecompenseerd vanwege correctie overig waardevol stamboek-genotype.

OVERIGE LANDBOUWHUISDIEREN: toelichting / onderbouwing prijsbepaling (bedragen excl. BTW)

Diersoort	Toelichting
	.
	.

OVERIGE KOSTEN: toelichting / onderbouwing

Kostensoort	Toelichting
Destructiekosten	
Kosten dierenarts	

Schade aan vee
Bevestiging Taxatie

in opdracht van BIJ12

Wiberg Taxaties BV
Hogeweg 37
8278 BB Kamperveen
085 - 4019 835
info@wibergtaxaties.nl

Zaaknummer	TKW 124897

Rapportdatum	10-7-2023

Veehouder / eigenaar	
Naam	St. Holtinger Schaapskudde
Adres	Van Helomaweg 16
Postcode	7971 PX
Woonplaats	Havelte
Telefoon	5.1.2e
E-mail	secretariaat@deholtingerschaapskudde.nl
BRS/UBN-nummer	UBN 6369257
IBAN-nummer	NL88RABO 0363 3302 077

Behandelaar	
1e taxateur	5.1.2e
2e taxateur	

Relevante ontwikkelingen na veldopname

Door de dierenarts zijn later op de avond en de dag erna de 2 gewonde dieren geëuthanaseerd. Gemiste dieren teruggevonden, na telling en hertelling is het bij 6 dieren gebleven.

Oormerk-registratie

Diersoort	dode dieren	gewonde dieren	vermiste dieren
Schaap	285365 - 390261 - 485282 - 185298 - 188824 - 891700 -		

Toelichting bij eventueel ontbrekende oormerken	

Taxatie SCHAPEN

Specificatie gedode dieren								
ras- of typeaanduiding	geslacht	leeftijd	stamboek ? *)	correctie **) toegepast?	zwoeger-vrij ?	dubbel ARR ?	drachtig ?	aantal dieren
Heideschaap	vrouw	1-5 jaar	ja	ja	nee	nee	nee	6

*) *Raszuiver en geregistreerd bij een Europees of Brits stamboek*

**) *Prijscorrecties voor ras en/of stamboek*

Taxatie OVERIGE (LANDBOUW) HUISDIEREN

Specificatie gedode dieren						aantal dieren
diersoort	geslacht	leeftijd	drachtig	stamboek	correctie **)	

Overige kosten

Specificatie	van toepassing?	Toelichting
Destructiekosten	ja	excl. BTW
Kosten dierenarts	ja	excl. BTW





1461 357103

8686



Schade aan vee

Bezoekrapport

in opdracht van BIJ12

Wiberg Taxaties BV
Hogeweg 37
8278 BB Kamperveen
085 - 4019 835
info@wibergtaxaties.nl

Zaaknummer	TKW 124975

Rapportdatum	2-6-2023

Veehouder / eigenaar	
Naam	St. Drents Landschap
Adres	Kloosterstraat 5
Postcode	9400 AB
Woonplaats	Assen
Telefoon	5.1.2e
E-mail	5.1.2e @drentslandschap.nl

Vindplaats	
X - coördinaat	52.8136156
Y - coördinaat	6.2485188
Locatieaanduiding	Holtingerveld
Postcode	7975
Gemeente	Westerveld
Typering locatie	Open natuurterrein

1e taxateur	2e taxateur
5.1.2e	

Contact veehouder / eigenaar
Meegegaan

Beschrijving gebeurtenis

Toezichthouder van St. Drents Landschap vond in het heideveld direct ten zuiden van de aanval op 30-05-2023 op de Holtinger schaapskudde (TKW124897) een vrij vers dood kalf van de daar lopende Schotse Hooglanders. Wolvenmeldpunt gebeld.

Opdracht	datum	tijd
Constatering schade	2-6-2023	09.30
Ontvangst melding	2-6-2023	10.15
Opname	2-6-2023	14.50
DNA opgestuurd	nvt	nvt

Vastgestelde schade

Diersoort	dood	geëuthanaseerd	gewond	vermist		Totaal
		Aantal dieren				
Schotse hooglander	1					1
Totaal / categorie	**1**	**0**	**0**	**0**		**1**

Bevindingen		Toelichting
Geschat moment van predatie	1-6 op 2-6	Kalf zag er nog vrij vers uit op de foto's die 's ochtends toegestuurd waren
Kadavers afgedekt ?	nee	
Veldsectie mogelijk ?	nee	zie beschrijving gebeurtenis hierboven
Dieren aangeraakt ?	ja	
Dieren verplaatst ?	ja	Kalf is naar beheersboerderij gebracht en gelijk opgehaald door Rendac

Sporen

Afstand tussen hoektanden	niet te meten		*Sleepspoor aanwezig?*	nee
Krabsporen aanwezig?	nee		*Versleping van lichaamsdelen?*	nee
Medebenutting geconstateerd?	nee		*en*	
Verwondingen / vraatbeeld(en) aan slachtoffer(s)	grote vleeswond			

Toegangsweg van wolf	onbekend	*Locatie-aanduiding*	onbekend
Waargenomen omgevingssporen	geen		

Visueel oordeel van taxateur inzake de vermoedelijke predator

Wolf	Niet uit te sluiten	In dit natuurterrein zijn rond deze datum meerdere slachtoffers ten prooi gevallen aan een predator

Afrastering

Type	Schrikdraad (metaal)		*Draad-afstand*	20 cm
Aantal draden	5		*Voltage*	onbekend Volt
Hoogte (cm)	120		*Wolfwerend?*	nee
Toelichting	geaccidenteerd heideterrein met bosschages, waardoor de stroomdraden niet overal het wisselende maaiveld volgen. Geen voltage gemeten, omdat er geen veldbezoek heeft plaatsgevonden.			

DNA bemonstering		Nummer	Omschrijving		DNA bemonstering		Nummer	Omschrijving
1.	*WENR-nummer:*	nvt			4.	*WENR-nummer:*		
2.	*WENR-nummer:*				5.	*WENR-nummer:*		
3.	*WENR-nummer:*				6.	*WENR-nummer:*		

Schade aan vee

Toelichting bij bezoekrapport

in opdracht van BIJ12

Wiberg Taxaties BV
Hogeweg 37
8278 BB Kamperveen
085 - 4019 835
info@wibergtaxaties.nl

Zaaknummer	TKW 124975

Rapportdatum	2-6-2023

Veehouder / eigenaar	
Naam	St. Drents Landschap
Adres	Kloosterstraat 5
Postcode	9400 AB
Woonplaats	Assen

Behandelaar	
1e taxateur	5.1.2e
2e taxateur	

Eventuele nadere toelichting van taxateur bij uitgevoerde veldbezoek

1. Verklaringen van de veehouder

Toezichthouder van St. Drents Landschap vond in het heideveld direct ten zuiden van de aanval op 30-05-2023 op de Holtinger schaapskudde (TKW124897) een vrij vers dood kalf van de daar lopende Schotse Hooglanders. Wolvenmeldpunt gebeld. De taxateur was 's ochtends eerst nog in Gorredijk voor DNA-afname. Toen de taxateur contact opnam met St. Drents Landschap bleek het kalf afgevoerd naar de beheersboerderij op Rheebruggen. Daar aangekomen bleek het kalf al opgehaald te zijn door Rendac.

2. Evt. aanvullende toelichting op visueel oordeel aangaande de predator

3. Bijzonderheden rond gedode of gewonde dieren, en/of de taxatie daarvan

Het kalf was al afgevoerd en direct daarna opgehaald door Rendac.

4. Bijzonderheden rond beoordeling wolfwerendheid raster of wijzigingen aan het raster

5. Bijzonderheden rond DNA-afname

Er heeft geen DNA-afname plaatsgevonden bij afwezigheid van een kalf; het dier was al opgehaald door de Rendac bij aankomst taxateur.

6. Vermelding van omstandigheden die een goede veldopname belemmeren

Het kalf was al weggehaald naar de beheersboerderij en ook al opgehaald door de Rendac, derhalve kon er geen goede veldopname meer plaatsvinden.

7. Overige relevante omstandigheden

zie hierboven. Ook zijn er in het voorjaar in dit natuurterrein al 2 pasgeboren kalfjes van Schotse Hooglanders verdwenen en nooit teruggevonden.

Schade aan vee

Taxatierapport

in opdracht van BIJ12

Wiberg Taxaties BV
Hogeweg 37
8278 BB Kamperveen
085 - 4019 835
info@wibergtaxaties.nl

Zaaknummer	TKW 124975

Rapportdatum	21-7-2023

Veehouder / eigenaar	
Naam	St. Drents Landschap
Adres	Kloosterstraat 5
Postcode	9400 AB
Woonplaats	Assen
Telefoon	5.1.2e
E-mail	5.1.2e @drentslandschap.nl
BRS/UBN-nummer	UBN2580810
Bedrijfsmatig of hobbymatig	Bedrijfsmatig
IBAN-nummer	NL87RABO 0302 875 751
Tenaamstelling bankrekening	St. Drents Landschap

Behandelaar	
1e taxateur	5.1.2e
2e taxateur	

Relevante ontwikkelingen na veldopname

Er is geen veldopname geweest, aangezien het Schotse Hooglanderkalf reeds afgevoerd was naar de beheersboerderij op Rheebruggen. Daar aangekomen bleek het kalf al te zijn opgehaald door de Rendac, er heeft geen DNA-afname plaatsgevonden.

Oormerk-registratie

Diersoort	Nrs. dode dieren	Nrs. gewonde dieren	Nrs. vermiste dieren
Schotse hooglander	86868		
Toelichting bij eventueel ontbrekende oormerken			

Taxatie SCHAPEN

Specificatie gedode dieren

	ras- of typeaanduiding	geslacht	leeftijd	stamboek ? *)	correctie **)	zwoeger-vrij ?	dubbel ARR ?	drachtig ?	aantal dieren
a									
b									
c									
d									
e									

Schadeberekening (bedragen excl. BTW)

	Basisprijs	toeslagen: stamboek *)	correctie **)	zwoegervrij	dubbel ARR	drachtig	aantal dieren	schade bedrag	Totaal
a									
b									
c									€ -
d									
e									

*) *Raszuiver en geregistreerd bij een Europees of Brits stamboek* **) *Prijscorrecties conform specificatieblad*

Taxatie OVERIGE (LANDBOUW) HUISDIEREN (bedragen excl. BTW)

Specificatie gedode dieren

diersoort	geslacht	leeftijd	drachtig	stamboek	correctie **)	prijs / dier	aantal dieren	schade bedrag
Schotse hooglander	vrouw	0 - 6 maand	nee	nee	nee	€ 150,00	1	€ 150,00
								€ -
Totaal								**€ 150,00**

Overige kosten

Specificatie	bedrag excl. BTW	BTW bedrag	toelichting
Destructiekosten	€ 31,42	€ 6,60	excl. BTW

Totalisatie (bedragen excl. BTW)	€ 181,42
Totalisatie (bedragen incl. BTW)	niet van toepassing

Schade aan vee

Specificatie correctiebedragen

in opdracht van BIJ12

Wiberg Taxaties BV
Hogeweg 37
8278 BB Kamperveen
085 - 4019 835
info@wibergtaxaties.nl

Zaaknummer	TKW 124975

Rapportdatum	21-7-2023

Veehouder / eigenaar	
Naam	St. Drents Landschap
Adres	Kloosterstraat 5
Postcode	9400 AB
Woonplaats	Assen

Behandelaar	
1e taxateur	5.1.2e
2e taxateur	

SCHAPEN: toegepaste correctiebedragen (bedragen excl. BTW)

	1. Correcties voor ras	Rastype	Leeftijd	Correctiebedrag / dier
a				€ -
b				€ -
c				€ -
d				€ -
e				€ -

	2. Correcties voor stamboek	Geslacht	Ras	Bandbreedte correctiebedrag	Getaxeerd correctiebedrag / dier
a					
b					
c					
d					
e					

	3. Correcties voor marktwaarde of andere reden	Geslacht	Ras	Getaxeerd correctiebedrag / dier
a				
b				
c				
d				
e				

Toelichting op getaxeerde correcties

OVERIGE LANDBOUWHUISDIEREN: toelichting / onderbouwing prijsbepaling (bedragen excl. BTW)

Diersoort	Toelichting
Schotse hooglander	Kalf was tussen de 2-3 maand oud en heeft een waarde van €100 - €200,= (navraag bij natuurbeheerders met deze dieren + www.kuddegrooteiland.org) Gemiddelde prijs aangehouden, €150,=
	.

OVERIGE KOSTEN: toelichting / onderbouwing

Kostensoort	Toelichting
Destructiekosten	

Schade aan vee
Bevestiging Taxatie

in opdracht van BIJ12

Wiberg Taxaties BV
Hogeweg 37
8278 BB Kamperveen
085 - 4019 835
info@wibergtaxaties.nl

Zaaknummer	TKW 124975

Rapportdatum	21-7-2023

Veehouder / eigenaar	
Naam	St. Drents Landschap
Adres	Kloosterstraat 5
Postcode	9400 AB
Woonplaats	Assen
Telefoon	5.1.2e
E-mail	5.1.2e @drentslandschap.nl
BRS/UBN-nummer	UBN2580810
IBAN-nummer	NL87RABO 0302 875 751

Behandelaar	
1e taxateur	5.1.2e
2e taxateur	

Relevante ontwikkelingen na veldopname

Er is geen veldopname geweest, aangezien het Schotse Hooglanderkalf reeds afgevoerd was naar de beheersboerderij op Rheebruggen. Daar aangekomen bleek het kalf al te zijn opgehaald door de Rendac, er heeft geen DNA-afname plaatsgevonden.

Oormerk-registratie

Diersoort	dode dieren	gewonde dieren	vermiste dieren
Schotse hooglander	86868		
Toelichting bij eventueel ontbrekende oormerken			

Taxatie SCHAPEN

Specificatie gedode dieren								
ras- of typeaanduiding	geslacht	leeftijd	stamboek ? *)	correctie **) toegepast?	zwoeger-vrij ?	dubbel ARR ?	drachtig ?	aantal dieren

*) *Raszuiver en geregistreerd bij een Europees of Brits stamboek*

**) *Prijscorrecties voor ras en/of stamboek*

Taxatie OVERIGE (LANDBOUW) HUISDIEREN

Specificatie gedode dieren						aantal dieren
diersoort	geslacht	leeftijd	drachtig	stamboek	correctie **)	
Schotse hooglander	vrouw	0 - 6 maand	nee	nee	nee	1

Overige kosten

Specificatie	van toepassing?	Toelichting
Destructiekosten	ja	excl. BTW


0190934266

1466

357108


0190246558


065280


1469
357111



1470 357112



1471 357113


1472
357114


0190667557


229985427


229688812


0002579044



1477 357119



1478

357120


1551679



1480

357122

1481

357123



1482

357124



1483 357125



1484

357126



1485 357127



1486

357128



1487 357129

Kudde-overeenkomst - Drents Heideschaap

De ondergetekenden,

Nederlandse Fokkersvereniging het Drentse Heideschaap,
hierna te noemen 'NFDH',

en

Stichting Holtinger Schaapskudde,
hierna te noemen 'Holtinger Schaapskudde'

komen het volgende overeen:

De NFDH verleent de kwalificatie 'erkende kudde' aan de fokgroep Drents Heideschapen van de Holtinger Schaapskudde.

Hierbij gelden de volgende voorwaarden:

Fokkerij en selectie

1. De fokkerij en selectie is gericht op het verkrijgen van gezonde en sterke dieren, vrij van erfelijke gebreken en gebitsafwijkingen. De dieren moeten zoveel mogelijk voldoen aan de rasstandaard waarbij de nadruk wordt gelegd op functionaliteitkenmerken als beenwerk en romp. Er is speciale aandacht voor het behoud kleurdiversiteit en zeldzame kleurslagen.
2. Er worden uitsluitend door de NFDH goedgekeurde fokrammen ingezet.
3. Het maximum levenstotaal van 100 dekkingen van een fokram wordt in acht genomen.
4. Volwassen rammen worden individueel gekeurd door een keurmeester van de NFDH om in aanmerking te komen voor opname in het stamboek als goedgekeurde fokram.
5. De selectie van ooien voor de fokgroep vindt plaats in samenspraak met een keurmeester van de NFDH.
6. De Holtinger Schaapskudde staat open voor de verkoop van overtollige hoogwaardige fokdieren aan andere leden van de NFDH.

Administratie

1. De Holtinger Schaapskudde geeft jaarlijks middels een dekverklaring op welke fokrammen als dekram zijn ingezet en hoeveel ooien met de dekram(men) hebben samengeweid.
2. De Holtinger Schaapskudde geeft de mutaties door van de goedgekeurde fokrammen (aanvoer, afvoer, overlijden, etc.).
3. De Holtinger Schaapskudde geeft geen mutaties van ooien en lammeren door. De NFDH houdt hiervan geen registratie bij.

Toezicht

Jaarlijks voert een keurmeester van de NFDH een kudde-inspectie uit. De Holtinger Schaapskudde staat open voor de adviezen en aanbevelingen van de keurmeester. De kudde-inspectie kan gecombineerd worden met het hierboven genoemde bezoek voor de selectie van ooien en keuring van rammen.

Overige bepalingen
Deze kudde-overeenkomst bevat bepalingen die afwijken van het Fok- en Stamboekreglement. Voor zover in deze kudde-overeenkomst niet anders bepaald, zijn de overige bepalingen van het Fok- en Stamboekreglement onverkort van kracht.

Kosten
1. De jaarcontributie voor een kudde met een kudde-overeenkomst, zoals vastgesteld door de Algemene Ledenvergadering van de NFDH, is van toepassing (2010: € 75,- per kudde).
2. De tarieven voor een bezoek van een keurmeester worden vastgesteld door de Algemene Ledenvergadering van de NFDH (2010: € 30,- voorrijkosten + € 45,- voor een kudde-inspectie).
3. Alle overige tarieven worden vastgesteld door de Algemene Ledenvergadering van de NFDH.

Beëindiging van de overeenkomst
Deze overeenkomst wordt beëindigd in de volgende gevallen:
1. Indien de Holtinger Schaapskudde ophoudt lid te zijn van de NFDH,
2. Schriftelijke opzegging van deze overeenkomst door de Holtinger Schaapskudde,
3. Schriftelijke opzegging van deze overeenkomst door NFDH indien gebleken is dat de Holtinger Schaapskudde zich niet houdt aan de voorwaarden van de kudde-overeenkomst.

Referenties
1. Statuten NFDH
2. Huishoudelijk Reglement NFDH
3. Fok- en Stamboekreglement NFDH
4. Rasstandaard Drents Heideschaap

Aldus in tweevoud opgemaakt en getekend:

Stichting Holtinger Schaapskudde

datum:

Nederlandse Fokkersvereniging het Drentse Heideschaap

5.1.2e

datum:


THW 125001 3-6-2023
X: 52.8182276
Y: 6.2401763
WENR230608
WENR230634
WENR230646
WENR230616
WENR230609




4.5
kV
PEL
DIGITAL
VOLT
METER
For testing electric fencing
systems only.

1492

357134




190834269



1495

357137

1496

357138





Schade aan vee

Bezoekrapport

in opdracht van BIJ12

Wiberg Taxaties BV
Hogeweg 37
8278 BB Kamperveen
085 - 4019 835
info@wibergtaxaties.nl

Zaaknummer	TKW 125001

Rapportdatum	3-6-2023

Veehouder / eigenaar	
Naam	Stichting Holtinger schaapskudde
Adres	van Helomaweg 16
Postcode	7971 PX
Woonplaats	Havelte
Telefoon	5.1.2e
E-mail	secretariaat@deholtingerschaapskudde.nl

Vindplaats	
X - coördinaat	52.8182276
Y - coördinaat	6.2401763
Locatieaanduiding	Wapserveen
Postcode	8351 HH
Gemeente	Westerveld
Typering locatie	Open natuurterrein

1e taxateur	2e taxateur
5.1.2e	

Contact veehouder / eigenaar
Meegegaan

Beschrijving gebeurtenis

Eigenaar doet de laatste controle 2-6-2023 om 11.00 uur. Op 3-6-2023 om 11.00 uur treft de eigenaar gewonde schapen aan. Tijdens het zoeken naar de vermiste schapen bleek dat er ook dode schapen lagen. De schapen liepen in een groot natuurgebied.

Opdracht	datum	tijd
Constatering schade	3-6-2023	11.00
Ontvangst melding	3-6-2023	14.42
Opname	3-6-2023	17.00
DNA opgestuurd	6-6-2023	11.00

Vastgestelde schade — **Aantal dieren**

Diersoort	dood	geëuthanaseerd	gewond	vermist		Totaal
Schaap	3	1	7	3		**14**
Totaal / categorie	**3**	**1**	**7**	**3**		**14**

Bevindingen		Toelichting
Geschat moment van predatie	2-6/3-6	Tussen 2-6-2023 om 11.00 uur en 3-6-2023 om 11.00 uur
Kadavers afgedekt ?	nee	
Veldsectie mogelijk ?	ja	
Dieren aangeraakt ?	nee	
Dieren verplaatst ?	nee	

Sporen

Afstand tussen hoektanden	niet te meten	*Sleepspoor aanwezig?*	ja, tot 10 m.
Krabsporen aanwezig?	nee	*Versleping van lichaamsdelen?*	nee
Medebenutting geconstateerd?	ja, door: Vos	*en*	Kraaiachtigen
Verwondingen / vraatbeeld(en) aan slachtoffer(s)	keelbeet	ingewanden uitgesleept	
	buikholte geopend	verspreide bijtwonden	
	botten doorgebeten	anus aangevreten	

Toegangsweg van wolf	onbekend	*Locatie-aanduiding*	onbekend
Waargenomen omgevingssporen	geen		

Visueel oordeel van taxateur inzake de vermoedelijke predator

Wolf	Waarschijnlijk	Gezien het vraatbeeld en de keelbeet

Afrastering

Type	Schrikdraad (metaal)	*Draad-afstand*	20 cm
Aantal draden	6	*Voltage*	4500 Volt
Hoogte (cm)	120	*Wolfwerend?*	nee
Toelichting	Het raster was wel wolfwerend bedoeld, maar voldeed op vele plekken niet aan de eisen.		

DNA bemonstering		Nummer	Omschrijving	DNA bemonstering		Nummer	Omschrijving
1.	*WENR-nummer:*	230646	DNA-swab	4.	*WENR-nummer:*	230634	DNA-swab
2.	*WENR-nummer:*	230616	DNA-swab	5.	*WENR-nummer:*	230608	DNA-swab
3.	*WENR-nummer:*	230609	DNA-swab	6.	*WENR-nummer:*		

Schade aan vee

Toelichting bij bezoekrapport

in opdracht van BIJ12

Wiberg Taxaties BV
Hogeweg 37
8278 BB Kamperveen
085 - 4019 835
info@wibergtaxaties.nl

Zaaknummer	TKW 125001

Rapportdatum	3-6-2023

Veehouder / eigenaar	
Naam	Stichting Holtinger schaapskudde
Adres	van Helomaweg 16
Postcode	7971 PX
Woonplaats	Havelte

Behandelaar	
1e taxateur	5.1.2e
2e taxateur	

Eventuele nadere toelichting van taxateur bij uitgevoerde veldbezoek

1. Verklaringen van de veehouder

Geen.

2. Evt. aanvullende toelichting op visueel oordeel aangaande de predator

Geen.

3. Bijzonderheden rond gedode of gewonde dieren, en/of de taxatie daarvan

De schapen liepen in een groot natuurterrein van Natuurmonumenten. De dode schapen lagen verspreid over het natuurterrein. De verwondingen en vraatbeeld: Keelbeet, buikholte geopend, ingewanden eruit gesleept, botten aan- en doorgebeten en 1 schaap was voor groot gedeelte weggevreten. Het geeuthanaseerde schaap had verspreide bijtwonden en was aan de achterkant aangevreten. De gewonde schapen hadden lichte bijtwonden bij de keel en verspreide bijtwonden van achter tussen de achterpoten.

4. Bijzonderheden rond beoordeling wolfwerendheid raster of wijzigingen aan het raster

Het raster zou wolfwerend worden neergezet maar voldeed niet aan de eisen.

5. Bijzonderheden rond DNA-afname

Geen.

6. Vermelding van omstandigheden die een goede veldopname belemmeren

Geen.

7. Overige relevante omstandigheden

Bijlage: genotype zeldzaam huisdierras Drents Heideschaap en Schoonebekerschaap.

Schade aan vee

Taxatierapport

in opdracht van BIJ12

Wiberg Taxaties BV
Hogeweg 37
8278 BB Kamperveen
085 - 4019 835
info@wibergtaxaties.nl

Zaaknummer	TKW 125001

Rapportdatum	10-7-2023

Veehouder / eigenaar	
Naam	Stichting Holtinger schaapskudde
Adres	van Helomaweg 16
Postcode	7971 PX
Woonplaats	Havelte
Telefoon	5.1.2e
E-mail	secretariaat@deholtingerschaapskudde.nl
BRS/UBN-nummer	6369257
Bedrijfsmatig of hobbymatig	Bedrijfsmatig
IBAN-nummer	NL88RABO0363302077
Tenaamstelling bankrekening	Stichting Holtinger schaapskudde

Behandelaar	
1e taxateur	5.1.2e
2e taxateur	

Relevante ontwikkelingen na veldopname

6-6-2023 contact gehad met de eigenaar: vermist schaap (nr.91551) dood teruggevonden, 2 andere vermiste dieren opgenomen in de schadeberekening. Op 29-6-2023 contact gehad en hierbij gaf de eigenaar aan dat het goed gaat met de gewonde schapen.

Oormerk-registratie

Diersoort	Nrs. dode dieren	Nrs. gewonde dieren	Nrs. vermiste dieren
Schaap	67537, 44844, 91645, 91551, 34266,	90447, 34269, 65280, 85427, 46558, 67557, 88812,	2 dieren, nr onbekend
Toelichting bij eventueel ontbrekende oormerken	Nummers van de 2 vermiste schapen zijn door de omvang van de koppel niet te registreren.		

Taxatie SCHAPEN

Specificatie gedode dieren

	ras- of typeaanduiding	geslacht	leeftijd	stamboek ? *)	correctie **)	zwoeger-vrij ?	dubbel ARR ?	drachtig ?	aantal dieren
a	Heideschaap	vrouw	1-5 jaar	ja	ja	nee	nee	nee	7
b									
c									
d									
e									

Schadeberekening (bedragen excl. BTW)

	Basisprijs	toeslagen: stamboek *)	correctie **)	zwoegervrij	dubbel ARR	drachtig	aantal dieren	schade bedrag	Totaal
a	€ 150,00	€ 50,00	€ -	€ -	€ -	€ -	7	€ 1.400,00	
b									
c									€ 1.400,00
d									
e									

*) *Raszuiver en geregistreerd bij een Europees of Brits stamboek* **) *Prijscorrecties conform specificatieblad*

Taxatie OVERIGE (LANDBOUW) HUISDIEREN (bedragen excl. BTW)

Specificatie gedode dieren

diersoort	geslacht	leeftijd	drachtig	stamboek	correctie **)	prijs / dier	aantal dieren	schade bedrag
								€ -
								€ -
Totaal								€ -

Overige kosten

Specificatie	bedrag excl. BTW	BTW bedrag	toelichting
Destructiekosten	€ 65,46	€ 13,75	excl. BTW
Kosten dierenarts	€ 137,97	€ 28,97	dd. 03-06-2023, excl. BTW

Totalisatie (bedragen excl. BTW) € 1.603,43

Totalisatie (bedragen incl. BTW) niet van toepassing

Schade aan vee

Specificatie correctiebedragen

in opdracht van BIJ12

Wiberg Taxaties BV
Hogeweg 37
8278 BB Kamperveen
085 - 4019 835
info@wibergtaxaties.nl

Zaaknummer	TKW 125001

Rapportdatum	10-7-2023

Veehouder / eigenaar	
Naam	Stichting Holtinger schaapskudde
Adres	van Helomaweg 16
Postcode	7971 PX
Woonplaats	Havelte

Behandelaar	
1e taxateur	5.1.2e
2e taxateur	

SCHAPEN: toegepaste correctiebedragen (bedragen excl. BTW)

	1. Correcties voor ras	Rastype	Leeftijd	Correctiebedrag / dier
a	Heideschaap	licht type	> 1 jaar of gelamd	€ -50,00
b				€ -
c				€ -
d				€ -
e				€ -

	2. Correcties voor stamboek	Geslacht	Ras	Bandbreedte correctiebedrag	Getaxeerd correctiebedrag / dier
a	overig waardevol stamboek-genotype	vrouw	Heideschaap	€ 50	€ 50,00
b					
c					
d					
e					

	3. Correcties voor marktwaarde of andere reden	Geslacht	Ras	Getaxeerd correctiebedrag / dier
a		vrouw	Heideschaap	
b				
c				
d				
e				

Toelichting op getaxeerde correcties

OVERIGE LANDBOUWHUISDIEREN: toelichting / onderbouwing prijsbepaling (bedragen excl. BTW)

Diersoort	Toelichting
	.
	.

OVERIGE KOSTEN: toelichting / onderbouwing

Kostensoort	Toelichting
Destructiekosten	
Kosten dierenarts	

Schade aan vee
Bevestiging Taxatie

in opdracht van BIJ12

Wiberg Taxaties BV
Hogeweg 37
8278 BB Kamperveen
085 - 4019 835
info@wibergtaxaties.nl

Zaaknummer	TKW 125001

Rapportdatum	10-7-2023

Veehouder / eigenaar	
Naam	Stichting Holtinger schaapskudde
Adres	van Helomaweg 16
Postcode	7971 PX
Woonplaats	Havelte
Telefoon	5.1.2e
E-mail	secretariaat@deholtingerschaapskudde
BRS/UBN-nummer	6369257
IBAN-nummer	Stichting Holtinger schaapskudde

Behandelaar	
1e taxateur	5.1.2e
2e taxateur	

Relevante ontwikkelingen na veldopname

6-6-2023 contact gehad met de eigenaar: vermist schaap (nr.91551) dood teruggevonden, 2 andere vermiste dieren opgenomen in de schadeberekening. Op 29-6-2023 contact gehad en hierbij gaf de eigenaar aan dat het goed gaat met de gewonde schapen.

Oormerk-registratie

Diersoort	dode dieren	gewonde dieren	vermiste dieren
Schaap	67537, 44844, 91645, 91551, 34266,	90447, 34269, 65280, 85427, 46558, 67557, 88812,	2 dieren, nr onbekend
Toelichting bij eventueel ontbrekende oormerken	Nummers van de 2 vermiste schapen zijn door de omvang van de koppel niet te registreren.		

Taxatie SCHAPEN

Specificatie gedode dieren								
ras- of typeaanduiding	geslacht	leeftijd	stamboek ? *)	correctie **) toegepast?	zwoeger-vrij ?	dubbel ARR ?	drachtig ?	aantal dieren
Heideschaap	vrouw	1-5 jaar	ja	ja	nee	nee	nee	7

*) *Raszuiver en geregistreerd bij een Europees of Brits stamboek*

**) *Prijscorrecties voor ras en/of stamboek*

Taxatie OVERIGE (LANDBOUW) HUISDIEREN

Specificatie gedode dieren						aantal dieren
diersoort	geslacht	leeftijd	drachtig	stamboek	correctie **)	

Overige kosten

Specificatie	van toepassing?	Toelichting
Destructiekosten	ja	excl. BTW
Kosten dierenarts	ja	dd. 03-06-2023, excl. BTW

