

Aanvraag ontheffing ex artikel 3.3-3.10 Wet natuurbescherming

Lees voor het invullen eerst de toelichting per vraag.

A. GEGEVENS AANVRAGER

De aanvrager is meestal grondgebruiker

Naam:	Weidevogel Bescherming "GASTEEN"			M/V*
Adres:	DRESLANDEN 10			
Postcode en plaats:	9407	JV	ASSEN	
Telefoonnummer:	[REDACTED] - 0619953673			
E-mailadres:	[REDACTED]@home.nl			
Jachtaktenummer (**):				
Relatienummer provincie:				(indien bekend)
Indien aanvrager een rechtspersoon is geef dan hieronder aan:				
Naam en voorletters contactpersoon:	[REDACTED]			M/V*
Functie contactpersoon bij aanvrager:	Coördinator Weidevogel Bescherming			

Aanvrager is een:

<input checked="" type="checkbox"/>	natuurlijk persoon		
<input type="checkbox"/>	rechtspersoon:	inschrijfnummer Kamer van Koophandel:	
		plaats van inschrijving:	
		datum van inschrijving:	

Gaat u zelf de schade bestrijden?

- Ja
 Nee

Als u deze vraag met 'nee' hebt beantwoord, vul hier dan de gegevens van de persoon (jachtaktehouder) die de schade voor u gaat bestrijden in. Zijn er meerdere jachtaktehouders, voeg dan als bijlage een lijst toe met onderstaande gegevens van alle personen:

Naam:	[REDACTED]			M/V*
Geboortedatum:	[REDACTED]			
Adres:	Oldend 5 9465 TJ			
Postcode en plaats:	9465	TJ	Anderen	
Telefoonnummer:	0592-240734			
E-mailadres:	info@Erkelensmaatwerk.nl			
Jachtaktenummer (**):	[REDACTED]			
Relatienummer provincie:	Drenth [REDACTED]			(indien bekend)

* doorhalen wat niet van toepassing is.

** alleen nummers van geldige jachtakten

In te vullen door provincie	1	Aanvraagnummer	3	Paraaf	
	2	Ontvangstdatum	4	Opmerkingen	

B. DIERSOORT, SOORT ONTHEFFING EN MIDDELEN

B1 Diersoort en soort ontheffing

Kruis aan voor welke diersoort u een ontheffing aanvraagt en kruis per diersoort aan wat voor soort ontheffing u wenst.

Lees eerst aandachtig de toelichting bij de tabel.

	Soort ontheffing (zie toelichting)	jagen buiten jachtseizoen (1)	doden van zon op tot zon onder (2)	doden van zon onder tot zon op (3)	verstoren van vaste rust- en verblijfplaats (4)	doden of verstoren in bebouwde kom of op vliegveld (5)
	Diersoort					
A	<input type="checkbox"/> Wilde eend	<input type="checkbox"/>	<input type="checkbox"/>			<input type="checkbox"/>
B	<input type="checkbox"/> Haas	<input type="checkbox"/>	<input type="checkbox"/>			<input type="checkbox"/>
C	<input type="checkbox"/> Konijn	<input type="checkbox"/>	<input type="checkbox"/>	<input type="checkbox"/>		<input type="checkbox"/>
D	<input type="checkbox"/> Roek		<input type="checkbox"/>			<input type="checkbox"/>
E	<input type="checkbox"/> Fazant	<input type="checkbox"/>	<input type="checkbox"/>			<input type="checkbox"/>
F	<input type="checkbox"/> Knobbelzwaan		<input type="checkbox"/>		<input type="checkbox"/>	<input type="checkbox"/>
G	<input type="checkbox"/> Spreeuw		<input type="checkbox"/>			<input type="checkbox"/>
H	<input type="checkbox"/> Grauwe gans winter 1 nov-31 mrt		<input type="checkbox"/>		<input type="checkbox"/>	<input type="checkbox"/>
I	<input type="checkbox"/> Kogans winter 1 nov-31 mrt		<input type="checkbox"/>		<input type="checkbox"/>	<input type="checkbox"/>
J	<input type="checkbox"/> Grauwe gans zomer 1 apr-31 okt		<input type="checkbox"/>		<input type="checkbox"/>	<input type="checkbox"/>
K	<input type="checkbox"/> Kogans zomer 1 apr-31 okt		<input type="checkbox"/>		<input type="checkbox"/>	<input type="checkbox"/>
L	<input type="checkbox"/> Verwilderde boerengans		<input type="checkbox"/>	<input type="checkbox"/>	<input type="checkbox"/>	<input type="checkbox"/>
M	<input type="checkbox"/> Steenmarter		<input checked="" type="checkbox"/>			<input type="checkbox"/>
N	<input type="checkbox"/> Vos			<input checked="" type="checkbox"/>		<input type="checkbox"/>
O	Overige: _____	<input type="checkbox"/>	<input type="checkbox"/>	<input type="checkbox"/>	<input type="checkbox"/>	<input type="checkbox"/>

C. REDEN ONTHEFFING

Om welke reden wordt een ontheffing aangevraagd?

Voor vogels kunt u kiezen uit één of meerdere onderstaande belangen:

a.	<input type="checkbox"/>	in het belang van de volksgezondheid of de openbare veiligheid.
b.	<input type="checkbox"/>	in het belang van de veiligheid van het luchtverkeer.
c.	<input type="checkbox"/>	ter voorkoming van belangrijke schade aan gewassen, vee, bossen, bedrijfsmatige visserij en wateren.
d.	<input checked="" type="checkbox"/>	ter bescherming van flora en fauna.
e.	<input type="checkbox"/>	voor onderzoek, het uitzetten of herinvoeren van soorten, of voor de daarmee samenhangende teelt

Voor konijn, haas, steenmarter en vos of andere zoogdieren kunt u kiezen uit één of meerdere onderstaande belangen:

a.	<input checked="" type="checkbox"/>	in het belang van de bescherming van de wilde flora of fauna, of in het belang van de instandhouding van de natuurlijke habitats.
b.	<input type="checkbox"/>	in het belang van de volksgezondheid, de openbare veiligheid of andere dwingende redenen van groot openbaar belang, met inbegrip van redenen van sociale of economische aard en met inbegrip van voor het milieu wezenlijke gunstige effecten.
c.	<input type="checkbox"/>	ter voorkoming van ernstige schade aan met name de gewassen, veehouderijen, bossen, visgronden, wateren of andere vormen van eigendom of ter voorkoming van schade of overlast, met inbegrip van schade aan sportvelden, schietterreinen, industrieterreinen, kazernes, of begraafplaatsen;
d.	<input type="checkbox"/>	ter voorkoming of bestrijding van onnodig lijden van zieke of gebrekkige dieren;
e.	<input checked="" type="checkbox"/>	Met het oog op andere belangen: Het instandhouden van de in het gebied verblijvende Weide/Akkervogelpopulatie Welke aantoonbaar baat heeft bij een ontheffing

Als u hier mogelijkheid a, b, d of e hebt gekozen, kunt u verder gaan met onderdeel F.

Als u hebt gekozen voor mogelijkheid c, ga dan verder met onderdeel D.

D. PREVENTIEVE MAATREGELEN INCLUSIEF VERJAGING MET BETREKKING TOT LANDBOUWSCHADE

Welke preventieve maatregelen zijn en/of zullen worden getroffen om schade te voorkomen?

(Zie toelichting.)

<input type="checkbox"/>	Geur- en smaakstoffen	te weten:
<input type="checkbox"/>	Visuele middelen	te weten:
<input checked="" type="checkbox"/>	Akoestische middelen	te weten: Wildverjagers , tbv van predators zie bijlage
<input type="checkbox"/>	Visueel akoestische middelen	te weten:

<input checked="" type="checkbox"/> Afscherming	te weten: Stroomraster om Akkers, en Wulpen-Rasters.
<input type="checkbox"/> Teelttechnische maatregelen	te weten:
<input type="checkbox"/> Afleidende middelen/aanbieden alternatief voedsel	te weten:
<input type="checkbox"/> Aantrekken natuurlijke vijanden	te weten:

Gedeputeerde Staten zullen pas een ontheffing voor het doden van dieren verlenen als preventieve maatregelen niet baten en er schade dreigt op te treden of reeds is opgetreden.

Is naar uw mening het effect van de toegepaste preventieve middelen voldoende geweest of zal naar uw mening het effect van de toe te passen preventieve maatregelen voldoende zijn?

Ja

Nee

→ Zo ja, geef dan aan waarom u het doden van dieren als **aanvullend middel** noodzakelijk acht.

→ Zo nee, licht dan hieronder toe waarom u tot de conclusie komt dat preventieve maatregelen niet afdoende zijn. Eventueel kunt u dit aangeven op een aparte bijlage. *Geeft u ook aan welke andere alternatieven daarnaast wel aanwezig zijn of overwogen zijn, maar niet zijn gebruikt en waarom niet.*

Zie Bijlage: Ondersteuning Ontheffings aanvraag Weide/Akkervogel Bescherming Gasteren. Hierin wordt duidelijk gemaakt dat, Ondersteuning tijdens het broedseizoen noodzakelijk is en blijft om de toch al kwetsbare populatie in stand te houden en mogelijk te doen groeien.

E. DREIGENDE OF OPGETREDEN SCHADE

Als er naar uw mening al sprake is van belangrijke/ernstige schade of wanneer belangrijke/ernstige schade dreigt, geef dan hieronder aan op welk(e) gewas(sen) of diersoort(en) deze schade betrekking heeft. Daarnaast vermeldt u overige bijzonderheden met betrekking tot de (dreigende) schade. U geeft bij reeds opgetreden schade ook aan of de schade is gemeld bij BIJ12 Unit Faunafonds en zo nee, waarom niet. Indien er onvoldoende ruimte beschikbaar is kunt u hiervoor een extra bijlage toevoegen.

Gewas (groep)	Diersoort(en) (+ aantallen)	Dreigende of reeds opgetreden belangrijke schade	Schade gemeld?
			ja/nee
			ja/nee
			ja/nee
			ja/nee

Onderbouw de dreigende of opgetreden belangrijke/ernstige schade door middel van, bij voorkeur officiële gegevens (bijvoorbeeld BIJ12 Unit Faunafonds, schadetaxaties in voorgaande jaren, enz.).

Wat is de totale oppervlakte aan schadegevoelig gewas waarvoor een ontheffing noodzakelijk wordt geacht en in welke periode heeft en/of verwacht u schade aan het gewas (schadegevoelige periode)?

Geef de totale oppervlakte weer per (gewas)groep.

Gewas(groep)	Oppervlakte	Schadegevoelige periode			periode ontheffing(*)
		van		t/m	
		van		t/m	
		van		t/m	
		van		t/m	

Let op: Er is reeds belangrijke/ernstige schade ontstaan danwel dreigen te ontstaan. Van belangrijke/ernstige schade aan gewassen is sprake wanneer de schade minimaal 250 euro per geval bedraagt. Geef de totale oppervlakte weer per gewas(groep). Het kwantificeren van de omvang van de mogelijke schade kan in sommige gevallen ook gebeuren door bijvoorbeeld het opgeven van aantallen. Dit is ook het geval wanneer er sprake is van schade aan vee.

(*) als u ontheffing vraagt voor dezelfde periode als de schadegevoelige periode, kunt u volstaan met vermelding "idem". Wilt u in andere gevallen de periode van ontheffing aangeven en motiveren waarom deze afwijkt van de schadegevoelige periode?

Als u bij onderdeel C, optie c, "schade" hebt gekozen, kunt u verder gaan met onderdeel G.

F. (DREIGENDE) SCHADE EN PREVENTIEVE MAATREGELEN INCLUSIEF VERJAGING VAN DE BELANGEN OPGENOMEN ONDER a, b, d, e, BIJ PUNT C

Beschrijf hieronder waarom een ontheffing voor het verstoren of doden van dieren noodzakelijk is. Onderbouw dit met cijfers en/of andere gegevens, waaruit die noodzaak blijkt en geef tevens aan waarom volgens u het effect van de preventieve maatregelen onvoldoende is of zal zijn.

Zie bijlage onderbouwing en ondersteuning Ontheffing aanvraag WeidevogelBescherming Gasteren.

De in het gebied voorkomende Weide/akkervogel populatie heeft aantoonbaar baat bij het bestijden van de predator Vos. Zie bijlage 2 resultaten groep Gasteren: Grafiek uit de data base van Boerenlandvogels NL. De jaren dat geen ontheffing aanwezig is kenmerken zich door zeer hoge predatie percentage's Landelijk 7% lokaal gebied Eexterveld 34/31/28 %. Deze zijn de laatste twee jaren 2018 en 2019 redelijk in verhouding met het landelijke gemiddelde. Bij geen ontheffing zal dit percentage weer omhoog gaan, en grote gevolgen hebben voor het Provinciale plan bescherming Weide/Akkervogels van de prov Drenthe.

Wilt u hier invullen voor welke periode u ontheffing aanvraagt.

Van	1Februari	t/m	1 July 2020	diersoort / middel: Vos	Kogelgeweer/Kunstlicht
Van	1Februari	t/m	1July 2021	diersoort / middel: Vos	Kogelgeweer/Kunstlicht
Van	1Februari	t/m	1July 2022	diersoort / middel: Vos	Kogelgeweer/Kunstlicht

Argumentatie:

Deze periode is aan te merken als Broedperiode voor de Weide/Akkervogels.

G. LOCATIE PERCEEL

Geef een omschrijving van de locatie van het 'perceel' (kadastrale gegevens, of duidelijke gebiedsgrenzen zoals wegen of kanalen).

Zie bijlage 1 aangemerkt door de ANV Drenthe als Kansrijk Akkervogelgebied in het algemeen Eexterveld.

Geef zo nauwkeurig mogelijk aan op een bijgevoegde topografische kaart (schaal minimaal 1 : 25.000), waar de (potentiële) percelen zijn gelegen. Op de kaart moet een duidelijk herkenningspunt aanwezig zijn. Vangkooien en kastvallen kunnen op dezelfde topografische kaart worden aangegeven.

In welke gemeente(n) liggen de gronden waarvoor ontheffing wordt aangevraagd?

Aa en Hunze.

H. ONDERTEKENING

Heeft u eerder een ontheffing op basis van de Flora- en Faunawet of de Wet natuurbescherming ontvangen voor bestrijding van dezelfde schade door dezelfde diersoort?

- Ja
 Nee

Zo ja, geef hieronder het nummer en jaar aan van de ontheffing op basis van de Flora- en faunawet of wet natuurbescherming.

Jaar:	Nummer ontheffing:

Kruis hieronder aan welke bijlagen u hebt bijgevoegd bij uw aanvraag.

Altijd verplichte bijlagen:	<input checked="" type="checkbox"/>	topografische kaart(en) (schaal minimaal 1:25.000)
Verplicht indien van toepassing:	<input type="checkbox"/>	lijst personen die als ontheffinggebruiker optreden → (zie deel A)
	<input checked="" type="checkbox"/>	een uitgebreide onderbouwing van de ontheffingsaanvraag de (te verwachten) schade, preventieve maatregelen, in te zetten middelen etc. (zie deel D, E, of F)
	<input checked="" type="checkbox"/>	overige: Bijlage nr. (0) Ondersteuning aanvraag. WB Gasteren. 1/1aKaarten Gebied en ANV Drenthe bestemming
		Bijlage nr 2 Uitkomst resultaten legsets.) 3)Stroomraster per nest 3a Dierenverjager
		Bijlage nr 4 Stroomraster
		Bijlage 5 Predators Vos en Steenmarter

De aanvrager verklaart dat hij/zij:

- alle gegevens naar waarheid heeft verstrekt;

I. VERKLARING POLITIE afd. Bijzondere Wetten

(eerst aanvraagformulier volledig invullen en ondertekenen)

Deze verklaring heeft enkel te worden ingevuld wanneer de aanvraag betrekking heeft op bijzondere situaties (bijvoorbeeld binnen de bebouwde kom) en het gebruik van een geweer gewenst is. De verklaring dient te worden ingevuld door de politie van de regio waarin de jacht zal worden uitgeoefend.

Bestaat er vanuit de politie bezwaar tegen het verstrekken van de gevraagde ontheffing?

- Ja
 Nee

Zo ja, wat is de aard van het bezwaar / de bezwaren:

Datum:	
Plaats:	
Naam ondergetekende namens regiopolitie:	
Handtekening en stempel:	

Stuurt u het aanvraagformulier en alle bijlagen naar:

Faunaloket Drenthe
Postbus 50040
9400 LA ASSEN
E-mail: info@faunaloketdrenthe.nl
Telefoon: (0592) 36 55 00

Onvolledig ingevulde formulieren, het ontbreken van de benodigde bijlagen en/of het onvoldoende onderbouwen van een aanvraag kan tot gevolg hebben dat de behandeling van uw aanvraag vertraging oploopt.

Het is raadzaam een kopie van het ingevulde aanvraagformulier te bewaren.

- toestemming verleent aan Gedeputeerde Staten van de provincie Drenthe om alle inlichtingen in te winnen die voor de beoordeling van deze aanvraag nodig worden geacht;
- bekend is met de voorwaarden en verplichtingen ingevolge de Wet natuurbescherming en het daarbij behorende besluit en regeling;
- alle gewenste inlichtingen met betrekking tot de voor de beoordeling en controle benodigde gegevens terstond en naar waarheid zal verstrekken aan de ambtenaren die belast zijn met de behandeling en controle van de aanvraag;
- er mee bekend is dat een ontheffing kan worden ingetrokken, indien hij/zij één of meer uit zijn/haar verbintenis voortvloeiende verplichtingen niet nakomt, dan wel in het kader van de ontheffingverlening onjuiste gegevens heeft verstrekt.

Datum:	Januari 2020	
Plaats:	Anderen	<i>Assen</i>
Naam aanvrager/ondergeteken de:	<i>[redacted]</i> 07 02 2020	<i>Windaanval Bescherming</i> Anderen. <i>Roeten</i>
Handtekening:	<i>[redacted]</i>	<i>[redacted]</i>

hr. Bij Rayon

Weide/Akkervogel bescherming Groep Gasteren.

Aan: FBE afd Drenthe.

Postbus 500400 9400LA Assen.

Betreft :Ondersteuning Ontheffingsaanvraag: Voor het doden van dieren tussen zonsondergang en zonsopkomst.

Gebied: Eexterveld zijnde de gebieden niet aangemerkt al natuurgebieden. Aangemerkt de gebieden als zijnde Akkers en Weidegronden. (Zie **bijlage 1 kaart.**) Het geheel aangemerkt als Locatie perceel. Geheel gelegen in de **Gemeente Aa en Hunze en is aangemerkt in “Het plan van aanpak Weide/Akkervogels “** Provincie Drenthe als zijnde **Kansrijk Akkervogel Gebied.**(Zie kaartje bijlage 1a)

Toelichting. Ondersteuning van Ontheffingsaanvraag.

Reeds tien broedseizoenen is in het gebied de **Weide/akkervogelbescherming Groep „Gasteren,,** Samen met de grondeigenaren , actief bezig met het beschermen van de daar aanwezige Weide/Akkervogelpopulatie en het biotoop te verbeteren. Dit met wisselend resultaat. De grondslag voor dit wisselende resultaat heeft als oorzaak het **hoge predatie percentage in vergelijk met andere delen van het land.** Een landelijk percentage van rond de 7% is als gemiddelde accepteert. Echter(in dit gebied), met percentages van meer dan 30% wordt dit ver overschreden. **Zie bijgaande grafiek (Bijlage 2)** uit de landelijke data base van Boerenlandvogels.nl

Uit deze grafiek (**Bijlage 2**) blijkt dat tijdens de jaren dat „Geen,, ontheffing afgegeven is, er een duidelijke toename van predatie ontstaat.2015, 2016,2017. In de laatste twee jaren 2018 en 2019 was een ontheffing aanwezig en nam de predatie aanmerkelijk af.(6 % tot11 %)

Vanaf 2010 tot 2013 zijn geen hulpmiddelen gebruikt waardoor de predatiedruk extreem hoog was. In de jaren erna **zijn alle mogelijke hulpmiddelen** in gezet om de predatie te doen voorkomen. (2011 23% en 2013 63%)

Hulpmiddelen als zijnde Stroomrasters om akkers zelfs Wulpenstroomrasters en Ultrasonic geluid, (**Bijlage nr 3a**) om individuele nesten (**Bijlage 3**) van **Rodelijst** soorten als Wulp en Patrijs hebben **niet het gewenste resultaat op geleverd.** (**Zie bijlage 4 en**)Foto's Rasters)

We zien in de grafiek (**bijlage 2**) dat **in combinatie met de verleende ontheffing vergunning** in de jaren **2017,2018,en 2019** een **sterke afname te bespeuren is van de predatie.** Op

beelden van in het veld gebruikte camera's in die jaren, is incidenteel toch nog **de vos als dader is aan te merken maar ook de steenmarter komt veelvuldig voor.** , de bejaging van de Vos is duidelijk succesrijk is geweest t.o.v de predatie. (Zie Bijlage 5 Foto Vos, Marter)

Om deze vergroting en versterking van de populatie door te zetten is het zeer gewenst, dat ook de komende jaren deze ontheffing verleend wordt. **Zonder ontheffing zal de nu redelijk gunstige ontwikkelingsstaat van de Weide/Akkervogelspopulatie (incl de Rode lijst soorten in dit gebied), weer in** gevaar komen. In combinatie met het provinciale "Plan van aanpak" voor de bescherming weide/akkervogels in kansrijke gebieden zal het ergens toe moeten leiden. De **verwachting is dat zonder de ontheffing ,de populatie zal terug vallen tot het nivo van 2010 .**

Ter vergelijking. In 2010 was het aantal beschermde nesten van **Weide/akkervogels 19 stuks in dit gebied.** In het jaar **2019 is de populatie gegroeid tot 100 nesten.** Met een diversiteit van Soorten als **Kievit,Wulp,Scholekster,Patrijs,Kiekendief, Veldleeuwerik** en andere.

Gevraagde periode van ontheffing: 1 Februari tot 31 Juni 2020.

Note: Om de predators beter in „beeld,, te krijgen is gebruik gemaakt van Fotovalcamera's . Uit deze beelden blijkt, dat met name de **Vos** veelvuldig als dader van de predatie aan te wijzen is.

De betrijding genoemd in de ontheffingsaanvraag zal niet door de groep zelf ter hand worden genomen, maar overgelaten worden aan de volgende Lokale Jachtacte houder;

[redacted]

Geb [redacted] .

Adres: [redacted] [redacted] [redacted]

Telefoon 06 [redacted] 0592-240734 Info@Erkelensmaatwerk.nl

Jachtacte nr [redacted]

Gegevens verder door jager in te vullen. Bijlagen 1 tm 5.

Vr Groet. Weide/Akkervogel Bescherming groep "GASTEREN"

[redacted]

[redacted]

[redacted]

[redacted]

[redacted] [@home.nl](mailto:[redacted]@home.nl) Is getekend: 8 Febr 2020

Telf 06- [redacted] 0592- [redacted]

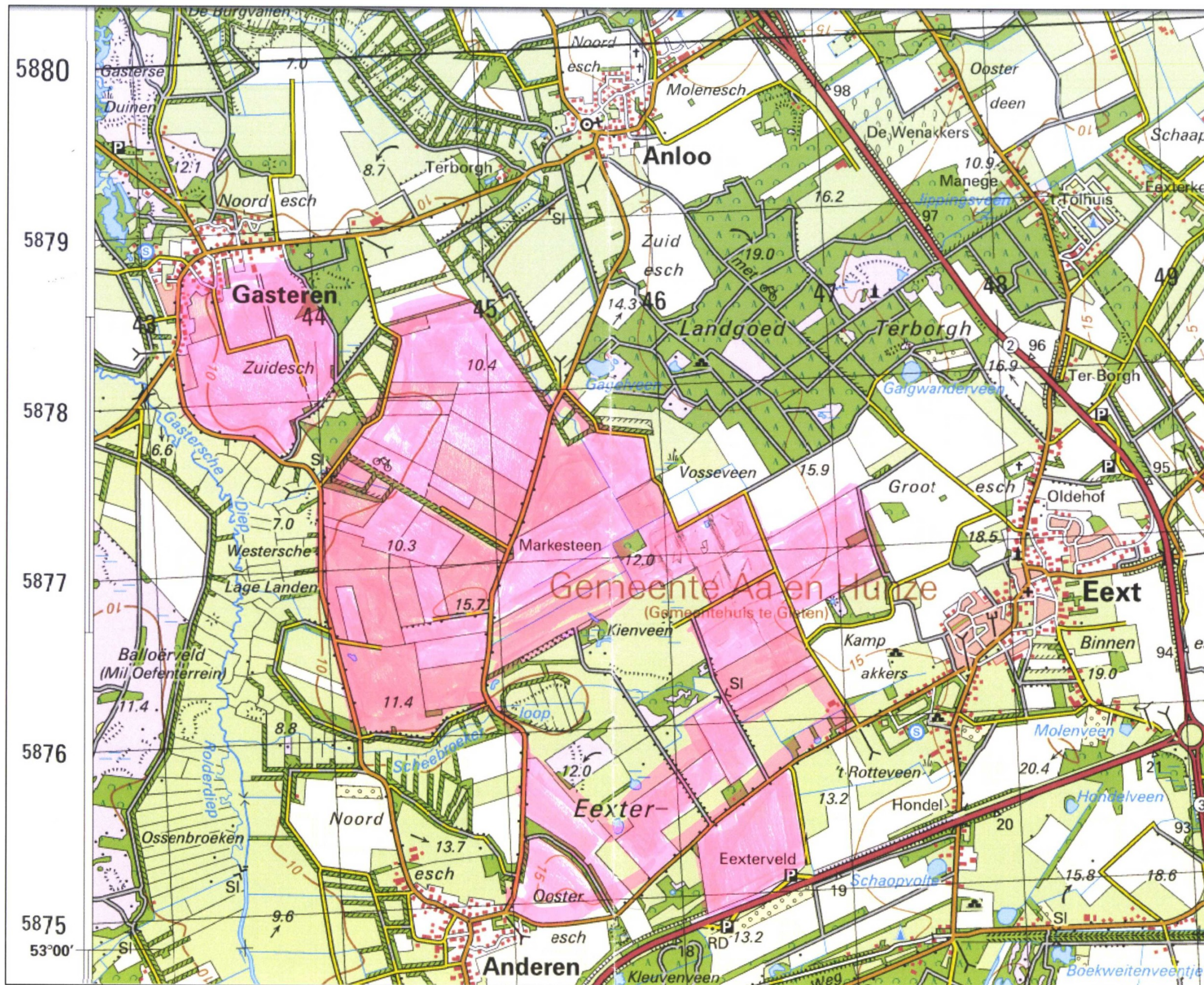

Het Ermberaad is het gemeenschappelijke platform van de bij het PvA betrokken partijen waarin afspraken over de uitvoering en voortgang van het PvA worden gemaakt. Een onafhankelijke voorzitter, [REDACTED], leidt de bijeenkomsten.

Voor de monitoring is bij de uitvoering van het PvA een beroep gedaan op de maatregelenmakelaar, die daarbij deels gebruik maakte van de inzet van vrijwilligers. Voor een ander deel kon vertrouwd worden op professionele monitoringnetwerken.

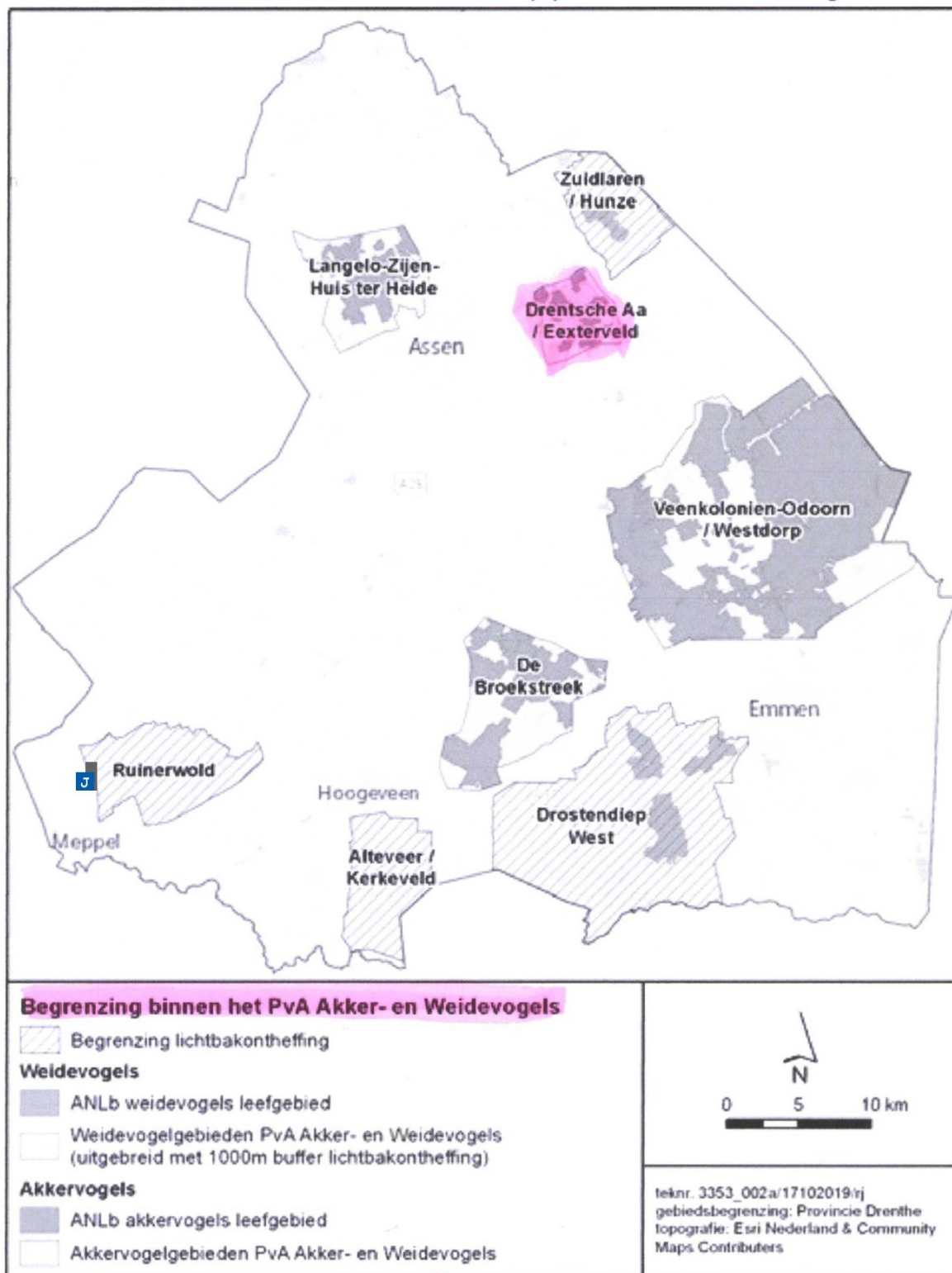

Kaart met begrenzings binnen het PvA.

7A

Uitkomstresultaten legsels

groepsniveau: DR45

Selectie - 2019, groep: DR45 Gasteren Anderen | terug naar grafiek-keuze scherm

Jaar: | Soort: (alle) | Gebied: (alle)

Uitkomstresultaten legsels



13-2-2020/10:49:26/14669/0066



11:22:34 PM 2018/03/10 32 °C

3

13-2-2020/10:49:26/14669/006

**909
Outdoor**

Solar PIR Animal repeller

Ultrasonic



Coverage
up to 70 m²



Ultrasonic
wave



Solar
powered

3A

PIR-dierenverjager
op zonne-energie

Répulsif animaux PIR solaire

Solar-PIR Tiervertreiber

3A



13-2-2020/10:49:26/14669/006



02:44:31 PM 2018/01/08 3 °C

5

V65



5

Aeer master



Toelichting grondslagen

In dit document kunt u secties vinden die onleesbaar zijn gemaakt. Deze informatie is achterwege gelaten op basis van de Wet open overheid (Woo). De letter die hierbij is vermeld correspondeert met de bijbehorende grondslag in onderstaand overzicht.

J Art. 5.1 lid 2 sub e

Het belang van de openbaarmaking van deze informatie weegt niet op tegen het belang van de eerbiediging van de persoonlijke levenssfeer van betrokkenen

N Art. 5.1 lid 2 sub i

Het belang van de openbaarmaking van deze informatie weegt niet op tegen het belang van het goed functioneren van de Staat, andere publiekrechtelijke lichamen of bestuursorganen