

Detailgegevens niet-grondgebonden regelingen NSP trappenhuisrapportage 2025

Provincie	Systeem	Nummer Interventie	Naam interventie	Nummer openstelling	Naam openstelling	Zaaknummer	Projectnaam	Relatienummer	Relatiennaam	Betalingen 2025				Betalingen cumulatief t/m 2025				Openstaande verplichting per 31-12-2025			
										Totaal	EU deel	Provinciaal deel	Overig deel	Totaal	EU deel	Provinciaal deel	Overig deel	Totaal	EU deel	Provinciaal deel	Overig deel
Drenthe	FIAB-BC	L77.3	Samenwerking voor pl	P4DR773202	Regeling Uitvoering van LEADER	GLBN-00013	N/A	2.21E+08	TOLHUIS DE KNIJPE VAN DI	-	-	-	-	62,499.00	28,749.53	33,749.47	-	62,499.00	28,749.55	33,749.45	-
<b>Totaal</b>										-	-	-	-	<b>62,499.00</b>	<b>28,749.53</b>	<b>33,749.47</b>	<b>-</b>	<b>62,499.00</b>	<b>28,749.55</b>	<b>33,749.45</b>	<b>-</b>

124,998.00

€ 124,998.00

Detailgegevens niet-grondgebonden regelingen NSP trappenhuisrapportage 2024

Provincie	Systeem	Nummer Interventie	Naam interventie	Nummer openstelling	Naam openstelling	Zaaknummer	Project naam	Relatie nummer	Relatiennaam	Betalingen 2024				Betalingen cumulatief t/m 2024				Openstaande verplichting per 31-12-2024				
										Totaal	EU deel	Provinciaal deel	Overig deel	Totaal	EU deel	Provinciaal deel	Overig deel	Totaal	EU deel	Provinciaal deel	Overig deel	
Drenthe	FIAB-BC I.77.3		Samenwerking voor	P4DR773202	Regeling Uitvoering van LEADER-projecten provincie	GLBN-00013	N/A	2.21E+0	8 TOLHUIS DE KNIJPE VAN DE WETERING	62,499.00	28,749.53	33,749.47	-	62,499.00	28,749.53	33,749.47	-	62,499.00	28,749.55	33,749.45	-	124,998.00
<b>Totaal</b>										<b>62,499.00</b>	<b>28,749.53</b>	<b>33,749.47</b>	<b>-</b>	<b>62,499.00</b>	<b>28,749.53</b>	<b>33,749.47</b>	<b>-</b>	<b>62,499.00</b>	<b>28,749.55</b>	<b>33,749.45</b>	<b>-</b>	

## Projectbeoordeling LAG West-Drenthe

Projecttitel	Camperplaats Tolhuis de Knijpe
Indiener	Tolhuis de Knijpe, Camperplaats Meppel VOF
Bespreking in LAG (datum)	17 januari 2024
Verhouding publiek/privaat	Publiek: 3 Privaat: 5

### Samenvatting project

Het realiseren van een natuur inclusieve camperplaats voor 50 campers op een akkerbouwperceel Twee derde van het terrein wordt gebruikt voor natuurlijk terrein, en er worden hagen/bosjes aangeplant tussen de plaatsen en onder de populieren. De ruime camperplekken bieden gasten schaduw op warme dagen en door de aanwezige wadi is de waterafvoer op een natuurlijke manier geregeld.

Kosten en gevraagde bijdrage	<b>Totale projectkosten:</b>	<b>Gevraagde bijdrage LEADER:</b>	
	<input type="text" value=""/>	<input type="text" value="€ 125.000,00"/>	<input type="text" value="47 %"/>

### Toetsing criteria

criterium	Onderbouwing	Score
<b>1 LOS-doelen</b>		
1A Toekomstgerichte economie	Een stevig ondernemersproject dat het bestaande aanbod van verblijfsrecreatie binnen de regio aanvult	4,0
1B Samen leven en wonen	In mindere mate van toepassing	1,1
1C Versterken biodiversiteit en landschapskwaliteit	De landschappelijke inpassing van de camperplaatsen en het terrein als geheel wordt positief beoordeeld	3,5
1D Klimaatadaptatie & duurzaamheid	Bij de inrichting van het terrein wordt bovengemiddeld veel ruimte gereserveerd voor het vasthouden van water. De aanplant van bomen biedt verkoeling	2,6
<b>2 Bottom-up/draagvlak en behoefte</b>		
Het is een ondernemersproject waar onder camperkampeerders veel vraag naar is. Campings met camperplaatsen elders in Drenthe/Nederland blijken erg succesvol te zijn		7,1
<b>3 Vernieuwend of onderscheidend</b>		
In de regio Meppel bestaat nog geen specifiek op campers gerichte camping. Het is daarmee een welkome aanvulling op het bestaande aanbod.		6,3

<b>4 Samenwerking</b>	
De ondernemers vragen voor het aanpassen en aanleggen van de camperplaats bouw- en grondverzetbedrijven uit de regio. Daarnaast wordt voor de exploitatiefase contact gezocht met andere ondernemers om de Drentse beleving van gasten te vergroten zoals de ontbijtservice, fietsverhuur en lokale campertour.	5,8
<b>5 Financiën/ organisatie</b>	
Het project zit als familieonderneming financieel en organisatorisch goed in elkaar	8,1
<b>6 Exploitatie</b>	
De ondernemers hebben behoefte aan een subsidie voor de ontwikkelingsfase. De kosten voor het aanpassen van de bestemming, het aanleggen van het terrein en de voorzieningen zijn hoog. Na de opstart kan het bedrijf zelfstandig functioneren en een normale exploitatie met een realistisch verdienmodel hebben.	7,5
<b>7 Continuïteit</b>	
Op basis van de hiervoor beschreven punten financiën/organisatie en exploitatie lijkt de continuïteit gewaarborgd.	8,4
<b>8 Effect</b>	
Het project heeft een regionaal effect dat past bij het schaalniveau van een camping met 50 camperplaatsen. In eerste plaats het ontstaan van de camping zelf. Zelf schatten ze in dat de bestedingen via de gasten in de regio met € 95.000,-- zullen toenemen. Verder zijn er effecten op het gebied van biodiversiteit en waterbergend vermogen	6,5
<b>9 Voorbeeldfunctie</b>	
De combinatie van camperplaatsen en hun landschappelijke inpassing kan als voorbeeld dienen voor anderen	6,5

<b>Eindoordeel LAG</b>	
Aantal punten	67,2
Advies van de LAG	Voldoende punten om een LEADER subsidie toe te kennen. De LAG ziet dit project als een aanwinst voor de regio Meppel en voorziet duidelijk in een behoefte. Het project zit zowel organisatorisch als financieel goed in elkaar. Het heeft een duidelijk toekomstperspectief.

## Toelichting grondslagen

In dit document kunt u secties vinden die onleesbaar zijn gemaakt. Deze informatie is achterwege gelaten op basis van de Wet open overheid (Woo). De letter die hierbij is vermeld correspondeert met de bijbehorende grondslag in onderstaand overzicht.

### **K** Art. 5.1 lid 2 sub f

Het belang van de openbaarmaking van deze informatie weegt niet op tegen het belang van de bescherming van andere dan in art. 5.1 lid 1 sub c genoemde concurrentiegevoelige bedrijfs- en fabricagegegevens

## Stand van zaken LEADER Drenthe GLB 23-27

Provincie	Openstelling	Projectnummer	Naam project	Penvoerder (organisatie)	Status	Sluiting openstelling	Datum beschikking verstuurd	Datum vaststellings beschikking	Einddatum project	Aangevraagde subsidie	Totaal verleende subsidie	46.00%			11.50%		42.50%	
												EU bijdrage	LEADER Provincie	Top-up vanuit LEADER provincie	Subsidie betaald	Vrijval		
2023	LEADER Oost-Drenthe 1e openstelling		n.v.t. alle projecten afgewezen en/of ingetrokken															
2024	LEADER Oost-Drenthe 2e openstelling	GLBN-00594	e		Vastgesteld	05/06/2024	12/12/2024	02/18/2025	12/31/2024	€ 50,000.00	€ 31,488.66	€ 14,484.78	€ 3,621.20	€ 13,382.68	€ 31,488.66	€ -		
2024	LEADER Oost-Drenthe 2e openstelling	GLBN-00615			Verleend	05/06/2024	11/14/2024			12/31/2025	€ 124,880.00	€ 124,880.00	€ 57,444.80	€ 14,361.20	€ 53,074.00	€ 112,392.00		
2024	LEADER Oost-Drenthe 2e openstelling	GLBN-00617			Verleend	05/06/2024	12/19/2024			06/20/2025	€ 93,632.35	€ 93,632.35	€ 43,070.88	€ 10,767.72	€ 39,793.75	€ 46,816.18		
2024	LEADER Oost-Drenthe 2e openstelling	GLBN-00618			Verleend	05/06/2024	11/05/2024			06/30/2026	€ 124,999.00	€ 124,999.00	€ 57,499.54	€ 14,374.89	€ 53,124.58	€ 62,499.50		
2024	LEADER Oost-Drenthe 2e openstelling	GLBN-00621			Verleend	05/06/2024	12/03/2024			03/01/2026	€ 124,999.99	€ 124,999.99	€ 57,499.99	€ 14,375.00	€ 53,125.00	€ 62,500.00		
2024	LEADER Oost-Drenthe 3e openstelling	GLBN-00715			Verleend	10/21/2024	05/22/2025			12/30/2025	€ 66,420.00	€ 66,420.00	€ 30,553.20	€ 7,638.30	€ 28,228.50	€ 33,210.00		
2024	LEADER Oost-Drenthe 3e openstelling	GLBN-00718			Verleend	10/21/2024	06/17/2025			12/31/2025	€ 124,999.99	€ 124,999.99	€ 57,499.99	€ 14,375.00	€ 53,125.00			
2025	LEADER Oost-Drenthe 4e openstelling	GLBN-00784					05/06/2025				€ 124,999.99	€ 124,999.99	€ 57,500.00	€ 14,375.00	€ 53,125.00			
2025	LEADER Oost-Drenthe 4e openstelling	GLBN-00785					05/06/2025				€ 95,000.00	€ 95,000.00	€ 43,700.00	€ 10,925.00	€ 40,375.00			
2025	LEADER Oost-Drenthe 4e openstelling	GLBN-00790					05/06/2025				€ 124,999.99	€ 124,999.99	€ 57,500.00	€ 14,375.00	€ 53,125.00			
2025	LEADER Oost-Drenthe 4e openstelling	GLBN-00791					05/06/2025				€ 124,999.99	€ 124,999.99	€ 57,500.00	€ 14,375.00	€ 53,125.00			
2025	LEADER Oost-Drenthe 4e openstelling	GLBN-00792					05/06/2025				€ 124,999.99	€ 124,999.99	€ 57,500.00	€ 14,375.00	€ 53,125.00			

	Beschikbaar budget	Verleend en/of maximaal te verlenen	Restant budget
LEADER Oost-Drenthe 1e openstelling	€ 500,000.00	€ -	€ 500,000.00
<b>Openstellingsbesluit 2024-2026</b>			
LEADER Oost-Drenthe 2e openstelling	€ 500,000.00	€ 500,000.00	€ -
LEADER Oost-Drenthe 3e openstelling	€ 500,000.00	€ 191,419.99	€ 308,580.01
LEADER Oost-Drenthe 4e openstelling	€ 808,580.01	€ 594,999.96	€ 213,580.05
	<b>€ 1,500,000.00</b>	<b>€ 1,286,419.95</b>	<b>€ 213,580.05</b>

Provincie	Openstelling	Projectnummer	Naam project	Penvoerder (organisatie)	Status	Sluiting openstelling	Datum beschikking verstuurd	Datum vaststellings beschikking	Einddatum project	Aangevraagde subsidie	Totaal verleende subsidie	46.00%			11.50%		42.50%	
												EU bijdrage	LEADER Provincie	Top-up vanuit LEADER provincie	Subsidie betaald	Vrijval		
2023	LEADER West-Drenthe 1e openstelling 2023	GLBN-00013	Tolhuis de Knijpe, Camperplaats Meppel	Tolhuis de Knijpe van de wetering	Verleend	12/21/2023	04/25/2024		03/22/2026	€ 125,000.00	€ 124,998.00	€ 57,499.08	€ 14,374.77	€ 53,124.15	€ 62,499.00			
2023	LEADER West-Drenthe 1e openstelling 2023	GLBN-00014	e		Verleend	12/21/2023	06/27/2024		09/01/2025	€ 125,000.00	€ 124,998.00	€ 57,499.08	€ 14,374.77	€ 53,124.15	€ 112,498.20			
2023	LEADER West-Drenthe 1e openstelling 2023	GLBN-00015			Verleend	12/21/2023	07/22/2024			10/01/2025	€ 97,723.50	€ 97,723.50	€ 44,952.81	€ 11,238.20	€ 41,532.49	€ 48,861.75		
2023	LEADER West-Drenthe 1e openstelling 2023	GLBN-00019			Verleend	12/21/2023	06/20/2024			12/31/2025	€ 125,000.00	€ 124,998.00	€ 57,499.08	€ 14,374.77	€ 53,124.15	€ 112,498.20		
2024	LEADER West-Drenthe 2e openstelling	GLBN-00610			Verleend	05/06/2024	11/18/2024			07/31/2025	€ 124,999.99	€ 124,999.99	€ 57,499.99	€ 14,375.00	€ 53,125.00	€ 62,500.00		
2024	LEADER West-Drenthe 2e openstelling	GLBN-00611			Verleend	05/06/2024	02/27/2025			12/31/2026	€ 124,999.99	€ 124,999.99	€ 57,499.99	€ 14,375.00	€ 53,125.00	€ 62,499.96		
2024	LEADER West-Drenthe 2e openstelling	GLBN-00619			Verleend	05/06/2024	12/03/2024			12/01/2026	€ 124,000.00	€ 124,000.00	€ 57,040.00	€ 14,260.00	€ 52,700.00	€ 62,000.00		
2024	LEADER West-Drenthe 2e openstelling	GLBN-00620			Verleend	05/06/2024	11/05/2024			06/30/2026	€ 124,999.99	€ 124,999.99	€ 57,499.99	€ 14,375.00	€ 53,125.00	€ 62,500.00		
2024	LEADER West-Drenthe 3e openstelling	GLBN-00635			Verleend	10/21/2024	01/20/2025			09/01/2025	€ 124,999.99	€ 124,999.99	€ 57,499.99	€ 14,375.00	€ 53,125.00	€ 62,500.00		
2024	LEADER West-Drenthe 3e openstelling	GLBN-00716			Verleend	10/21/2024	04/09/2025			03/06/2027	€ 124,999.00	€ 124,999.00	€ 57,499.54	€ 14,374.89	€ 53,124.58			
2025	LEADER West-Drenthe 4e openstelling	GLBN-00763			Elim		05/06/2025				€ 124,999.99	€ 124,999.99	€ 57,500.00	€ 14,375.00	€ 53,125.00			
2025	LEADER West-Drenthe 4e openstelling	GLBN-00786					05/06/2025				€ 124,999.99	€ 124,999.99	€ 57,500.00	€ 14,375.00	€ 53,125.00			
2025	LEADER West-Drenthe 4e openstelling	GLBN-00787					05/06/2025				€ 124,999.99	€ 124,999.99	€ 57,500.00	€ 14,375.00	€ 53,125.00			
2025	LEADER West-Drenthe 4e openstelling	GLBN-00788			05/06/2025				€ 123,900.97	€ 123,900.97	€ 56,994.45	€ 14,248.61	€ 52,657.91					
2025	LEADER West-Drenthe 4e openstelling	GLBN-00789			05/06/2025				€ 124,999.00	€ 124,999.00	€ 57,499.54	€ 14,374.89	€ 53,124.58					
2025	LEADER West-Drenthe 4e openstelling	GLBN-00793			05/06/2025				€ 124,999.00	€ 124,999.00	€ 57,499.54	€ 14,374.89	€ 53,124.58					

	Beschikbaar budget	Verleend en/of maximaal te verlenen	Restant budget
LEADER West-Drenthe 1e openstelling**	€ 597,723.50	€ 472,717.50	€ 125,006.00
<b>Openstellingsbesluit 2024-2026</b>			
LEADER West-Drenthe 2e openstelling	€ 500,000.00	€ 498,999.97	€ 1,000.03
LEADER West-Drenthe 3e openstelling	€ 501,000.03	€ 249,998.99	€ 251,001.04
LEADER West-Drenthe 4e openstelling	€ 751,001.04	€ 748,898.94	€ 2,102.10
	<b>€ 1,500,000.00</b>	<b>€ 1,497,897.90</b>	<b>€ 2,102.10</b>

\*\* GLBN-00020 (€ 125.000) uiteindelijk ingetrokken waardoor er toch een restant budget op de 1e openstelling is

**LOS West-Drenthe H5 Begroting & Dekking**

Totaal beschikbare budget 2023-2027	Totaal	Nationale projecten	Beheer	LEADER	Totaal	
<b>Totaal beschikbare budget</b>	<b>€ 5,078,206.00</b>	<b>€ 900,000.00</b>	<b>€ 278,206.00</b>	<b>€ 3,900,000.00</b>	<b>Totaal</b>	
EU	€ 2,239,103.00	44%		€ 2,239,103.00	57% EU	
Totaal provinciaal geld	€ 2,839,103.00	56%	€ 900,000.00	100%	€ 278,206.00	100%
				€ 1,660,897.00	43%	Nationale cofinanciering Aanvullend nationaal
Provincie	€ 2,239,103.00	44%	€ 450,000.00	50%	€ 1,789,103.00	46%
Gemeenten	€ 600,000.00	12%	€ 450,000.00	50%	€ 150,000.00	4%

**Totaal beschikbare budget 2023-2027**

	Bedrag	%
<b>Totaal beschikbare budget</b>	<b>€ 5.078.206,00</b>	<b>100%</b>
Waarvan afkomstig van EU	€ 2.239.103,00	44%
Waarvan afkomstig van provincie	€ 2.239.103,00	44%
Waarvan afkomstig van gemeenten	€ 600.000,00	12%

nationale projecten 2023-2027	West-Drenthe	%
<b>Totaal</b>	<b>€ 900.000</b>	<b>100%</b>
Afkomstig van provincie	€ 450.000	50%
Afkomstig van gemeenten	€ 450.000	50%

**Verdeling Europees en provinciaal**

	Bedrag	%
<b>Europese projecten</b>	<b>Bedrag</b>	<b>%</b>
Totaal	€ 4.178.206,00	100%
Waarvan afkomstig van EU	€ 2.239.103,00	54%
Waarvan afkomstig van provincie	€ 1.789.103,00	43%
Waarvan afkomstig van gemeenten	€ 150.000,00	4%

\* Van het totaalbudget 'deel' over houden om eventuele gelden uit andere Provincies weg te zetten, dan niet intern geld los peuteren

\* Afvalkathedraal 100% Provinciaal vanuit totaal 5 miljoen beschikbaar budget

Opengesteld 2023	Opengesteld 2024-2026	Totaal opengesteld	Restant 2027
€ 597,723.50	€ 3,000,000.00	€ 3,597,723.50	€ 302,276.50
€ 274,952.81	€ 1,380,000.00	€ 1,654,952.81	€ 584,150.19
€ 322,770.69	€ 1,620,000.00	€ 1,942,770.69	€ -281,873.69

EU	€ 2,239,103.00	80%	44.09%
Verplicht	€ 559,775.75	20%	11.02%
<b>€ 2,798,878.75</b>			
Aanvullend nationale financiering	€ 2,279,327.25		44.88%
<b>€ 5,078,206.00</b>			

NSP			
EU	€ 54,150,012.00	80%	77%
Nationale co-financiering	€ 13,537,503.00	20%	19%
<b>€ 67,687,515.00</b>		<b>100%</b>	
Aanvullend nationale financiering (top-up)	€ 2,946,945.00		4%
€ 70,634,460.00			<b>100%</b>

**Artikel 9 Subsidieplafond**

1. Het subsidieplafond voor de openstelling uitvoering van LEADER-projecten Oost-Drenthe voor de periode als bedoeld in artikel 2 is als volgt:

Totaal budget openstellingsperiode 2023	€ 500.000,00	100%
EU	€ 230.000,00	46%
Nederlandse cofinanciering	€ 57.500,00	11,5%
Aanvullende Nederlandse cofinanciering	€ 212.500,00	42,50%

2. Het subsidieplafond voor de openstelling uitvoering van LEADER-projecten West-Drenthe voor de periode als bedoeld onder artikel 2 is als volgt:

Totaal budget openstellingsperiode 2023	€ 455.000	100%
EU	€ 209.300	46%
Nederlandse cofinanciering	€ 52.325	11,5%
Aanvullende Nederlandse cofinanciering	€ 193.375	42,50%

**Artikel I**

het Openstellingsbesluit Uitvoering van LEADER-projecten provincie Drenthe als volgt te wijzigen:

Artikel 9, tweede lid, komt te luiden:

Totaal budget openstellingsperiode 2023	€ 597.723,50	100%
EU	€ 274.952,81	46%
Nederlandse cofinanciering	€ 68.738,20	11,5%
Aanvullende Nederlandse cofinanciering	€ 254.032,49	42,50%

**Artikel 11 Subsidieplafond**

1. voor de looptijd van de openstelling samenwerking voor plattelandsontwikkeling LEADER – Uitvoering projecten LOS 2024-2026 in Oost-Drenthe zoals bedoeld in artikel 3 geldt per tranche een subsidieplafond van € 500.000,-.

b. Deze subsidie is als volgt opgebouwd:

	Gehele looptijd	Per tranche	%
Totaal budget	€ 3.000.000,00	€ 500.000,00	100%
EU	€ 1.380.000,00	€ 230.000,00	46%
Nederlandse cofinanciering	€ 345.000,00	€ 57.500,00	11,5%
Aanvullende Nederlandse cofinanciering	€ 1.275.000,00	€ 212.500,00	42,50%

2. Voor de looptijd van de openstelling samenwerking voor plattelandsontwikkeling LEADER – Uitvoering projecten LOS 2024-2026 in West-Drenthe zoals bedoeld in artikel 3 geldt per tranche een subsidieplafond van € 500.000,-.

b. Deze subsidie is als volgt opgebouwd:

	Gehele looptijd	Per tranche	%
Totaal budget	€ 3.000.000,00	€ 500.000,00	100%
EU	€ 1.380.000,00	€ 230.000,00	46%
Nederlandse cofinanciering	€ 345.000,00	€ 57.500,00	11,5%
Aanvullende Nederlandse cofinanciering	€ 1.275.000,00	€ 212.500,00	42,50%

3. Mocht een subsidieplafond als bedoeld in het eerste en tweede lid niet bereikt worden, dan kan het resterende deel van het subsidieplafond als bedoeld worden benut in de daaropvolgende subsidieplafonds.

**I.77.3 LEADER aanvullende nationale financiering**

*Redenen die de wijziging rechtvaardigen*

Er wordt vanuit de provincies extra €2.946.945 ingezet voor Leader. Hiermee wordt een extra LOS (totaal 28) en voorbereidingskosten voor 22 gebieden voor de periode na 2027 bekostigd.

				Stand 1 januari 2024			Stand 1 januari 2027			
				Saldo EU LEADER	verleend	te verlenen	Totaal opengesteld	Saldo EU LEADER		
				2024-2027	2024-1e tranche	2025-2026	2024-2026	2027		
Totaal beschikbaar budget	€	5,078,206.00	€	3,900,000.00	€	472,717.50	€	3,000,000.00	€	302,282.50
Waarvan EU	€	2,239,103.00	€	2,239,103.00	€	217,450.05	€	1,380,000.00	€	641,652.95
Waarvan Provincie	€	2,239,103.00	€	1,789,103.00	€	139,103.00	€	1,620,000.00	€	-339,370.45
Waarvan Gemeente	€	600,000.00	€	450,000.00	€	139,103.00	€	1,620,000.00	€	-339,370.45

Jaar	Projectnummer	Naam project	Penvoerder (organisatie)	Totaal verleende subsidie	EU bijdrage	LEADER Provincie	Top-up vanuit LEADER provincie	Totaal Provincie
				<b>Totaal opensteld 2023</b>	<b>€ 597,723.50</b>	<b>€ 274,952.81</b>		<b>€ 322,770.69</b>
2023	GLBN-00013	Tolhuis de Kruipe - Campoorplaats Meppe	Tolhuis de Kruipe van de watering	€ 124,998.00	€ 57,499.08	€ 14,374.77	€ 53,124.15	€ 67,498.92
2023	GLBN-00014			€ 124,998.00	€ 57,499.08	€ 14,374.77	€ 53,124.15	€ 67,498.92
2023	GLBN-00015			€ 97,723.50	€ 44,952.81	€ 11,238.20	€ 41,532.49	€ 52,770.69
2023	GLBN-00019			€ 124,998.00	€ 57,499.08	€ 14,374.77	€ 53,124.15	€ 67,498.92
				<b>Verleend 2023</b>	<b>€ 472,717.50</b>	<b>€ 217,450.05</b>		<b>€ 255,267.45</b>
				<b>Saldo 2023</b>	<b>€ 125,006.00</b>	<b>€ 57,502.76</b>		<b>€ 67,503.24</b>
				€	1,913,136.45			
				<b>Totaal opensteld 2024-2026</b>	<b>€ 3,000,000.00</b>	<b>€ 1,380,000.00</b>		<b>€ 1,620,000.00</b>

Jaar	Projectnummer	Naam project	Penvoerder (organisatie)	Totaal verleende subsidie	EU bijdrage	LEADER Provincie	Top-up vanuit LEADER provincie	Totaal Provincie
2024	GLBN-00610			€ 124,999.99	€ 57,499.99	€ 14,375.00	€ 53,125.00	€ 67,500.00
2024	GLBN-00611			€ 124,999.99	€ 57,499.99	€ 14,375.00	€ 53,125.00	€ 67,500.00
2024	GLBN-00619			€ 124,000.00	€ 57,040.00	€ 14,260.00	€ 52,700.00	€ 66,960.00
2024	GLBN-00620			€ 124,999.99	€ 57,499.99	€ 14,375.00	€ 53,125.00	€ 67,500.00
2024	GLBN-00635			€ 124,999.99	€ 57,499.99	€ 14,375.00	€ 53,125.00	€ 67,500.00
2024	GLBN-00716			€ 124,999.00	€ 57,499.54	€ 14,374.89	€ 53,124.58	€ 67,499.46
2025	GLBN-00763			€ 124,999.99	€ 57,499.99	€ 14,375.00	€ 53,125.00	€ 67,500.00
2025	GLBN-00786			€ 124,999.99	€ 57,499.99	€ 14,375.00	€ 53,125.00	€ 67,500.00
2025	GLBN-00787			€ 124,999.99	€ 57,499.99	€ 14,375.00	€ 53,125.00	€ 67,500.00
2025	GLBN-00788			€ 123,900.97	€ 56,994.45	€ 14,248.61	€ 52,657.91	€ 66,906.52
2025	GLBN-00789			€ 124,999.00	€ 57,499.54	€ 14,374.89	€ 53,124.58	€ 67,499.46
2025	GLBN-00793			€ 124,999.00	€ 57,499.54	€ 14,374.89	€ 53,124.58	€ 67,499.46

<b>Totaal verleend</b>	<b>€ 1,497,897.90</b>	<b>€ 689,033.00</b>	<b>€ 808,864.90</b>
<b>Saldo</b>	<b>€ 1,502,102.10</b>	<b>€ 690,967.00</b>	<b>€ 811,135.10</b>

Prognose 2025-2026			
najaar 2025	€ 502,102.10	€ 230,966.97	€ 271,135.13
voorjaar 2026	€ 500,000.00	€ 230,000.00	€ 270,000.00
najaar 2026	€ 500,000.00	€ 230,000.00	€ 270,000.00
<b>Prognose maximaal te verlenen</b>	<b>€ 1,502,102.10</b>	<b>€ 690,966.97</b>	<b>€ 811,135.13</b>
<b>Saldo</b>	<b>€ -</b>	<b>€ 0.04</b>	<b>€ -0.04</b>

\*Wanneer er geen wijziging op het openstellingsbesluit komt, dan komen we bij de laatste tranche van de openstelling niet meer uit met het beschikbare Provinciale budget

Openstellingsbesluit nog beschikbaar	EU beschikbaar	verplicht 20% PROV	aanvullend	totaal PROV
Saldo	€ 1,502,102.10	€ 690,967.00	€ 172,741.75	€ 638,393.35
	46.00%	11.50%	42.50%	

Stand 1 januari 2024				Stand 1 januari 2027			
Saldo EU LEADER				Saldo EU LEADER			
2024-2027				2024-1e tranche			
2024-2027				2025-2026			
Totaal	€	3,302,282.50	€	1,502,102.10	€	3,000,000.00	€
waarvan EU	€	2,021,652.95	€	689,033.00	€	1,380,000.00	€
waarvan PROV	€	1,280,629.55	€	808,864.90	€	1,620,000.00	€

**Conclusie:** Wanneer er geen wijziging op het openstellingsbesluit 2024-2026 komt, dan komen we bij de laatste tranche van de openstelling niet meer uit met het beschikbare Provinciale budget (-€339.370,45) **openstellingsbesluit moet gewijzigd worden**

### Startpunt voor het wijzigen van het openstellingsbesluit

Saldo 1-1-24 EU LEADER		verleend aldig saldo EU LEADER	
2024-2027		2024-1e tranche	
2024-2027		19-jun-26	
Totaal	€ 3,302,282.50	€ 1,497,897.90	€ 1,804,384.60
waarvan EU	€ 2,021,652.95	€ 689,033.00	€ 1,332,619.95
waarvan PROV	€ 1,280,629.55	€ 808,864.90	€ 471,764.65

#### SCENARIO A Stel je wilt al het geld wegzetten tot en met einde 2026 (nog drie openstellingen)

EU max open te stellen	€ 1,332,619.95	80%	73.85%
verplicht PROV	€ 333,154.99	20%	18.46%
<b>aanvullend</b>	<b>€ 1,665,774.94</b>		
<b>maximaal wegzetten</b>	<b>€ 1,804,384.60</b>		7.68%

SCENARIO A		SCENARIO B	
Totaal beschikbaar budget	Saldo EU LEADER	Verleend	Wijziging OB
€ 3,302,282.50	€ 1,497,897.90	€ 1,804,384.60	€ 3,302,282.50
Waarvan EU € 2,021,652.95	€ 689,033.00	€ 1,332,619.95	€ 2,021,652.95
Waarvan Provincie € 1,280,629.55	€ 808,864.90	€ 471,764.65	€ 1,280,629.55
	verplicht € 333,154.99		
	aanvullend € 138,609.66		
	<b>totaal Provincie € 471,764.65</b>		

#### SCENARIO B Stel je wilt een deel overhouden voor 2027 en verder....?

Overhouden	€ 300,000.00
EU	€ 240,000.00
PROV	€ 48,000.00
<b>Openstellen</b>	<b>€ 1,504,384.60</b>
waarvan EU	€ 1,092,619.95
verplicht PROV	€ 273,154.99
<b>aanvullend</b>	<b>€ 1,365,774.94</b>
<b>Totaal openstellen 2025-2026</b>	<b>€ 1,504,384.60</b>

SCENARIO B		SCENARIO C	
Totaal beschikbaar budget	Saldo EU LEADER	Verleend	Wijziging OB
€ 3,302,282.50	€ 1,497,897.90	€ 1,504,384.60	€ 3,002,282.50
Waarvan EU € 2,021,652.95	€ 689,033.00	€ 1,092,619.95	€ 1,781,652.95
Waarvan Provincie € 1,280,629.55	€ 808,864.90	€ 411,764.65	€ 1,220,629.55
	verplicht € 273,154.99		
	aanvullend € 138,609.66		
	<b>totaal Provincie € 411,764.65</b>		

#### Legenda

conform verleende bedragen in BC (projectrapportage)  
 EU-deel is een vast gegeven, van daaruit doorrekenen  
 in te vullen afhankelijk van over te houden bedrag

LOS Oost-Drenthe H5 Begroting & Dekking

Totaal beschikbare budget 2023-2027	Totaal		Nationale projecten		Beheer		LEADER		Totaal
<b>Totaal beschikbare budget</b>	<b>€ 6,038,206.00</b>		<b>€ 1,215,000.00</b>		<b>€ 323,206.00</b>		<b>€ 4,500,000.00</b>		<b>€ 6,038,206.00</b>
EU	€ 2,239,103.00	37%			€ 161,603.00	50%	€ 2,077,500.00	46%	EU
Totaal provinciaal geld	€ 3,799,103.00	63%	€ 1,215,000.00	100%	€ 161,603.00	50%	€ 2,422,500.00	54%	Nationale cofinanciering
									Aanvullend nationaal
Provincie	€ 2,239,103.00	37%	€ 607,500.00	50%	€ 161,603.00		€ 1,470,000.00	33%	
Gemeenten	€ 1,560,000.00	26%	€ 607,500.00	50%			€ 952,500.00	21%	

Opengesteld 2023	Opengesteld 2024-2026	Totaal opengesteld	Restant 2027
<b>€ 500,000.00</b>	<b>€ 3,000,000.00</b>	<b>€ 3,500,000.00</b>	<b>€ 1,000,000.00</b>
€ 230,000.00	€ 1,380,000.00	€ 1,610,000.00	€ 467,500.00
€ 57,500.00	€ 345,000.00	€ 402,500.00	€ 2,020,000.00
€ 212,500.00	€ 1,275,000.00	€ 1,487,500.00	€ -1,487,500.00

EU	€ 2,239,103.00	80%	37.08%
Verplicht	€ 559,775.75	20%	9.27%
<b>€ 2,798,878.75</b>			
Aanvullend nationale financiering	€ 3,239,327.25		53.65%
<b>€ 6,038,206.00</b>			

NSP			
EU	€ 54,150,012.00	80%	77%
Nationale co-financiering	€ 13,537,503.00	20%	19%
<b>€ 67,687,515.00</b>		<b>100%</b>	
Aanvullend nationale financiering (top-up)	€ 2,946,945.00		4%
€ 70,634,460.00			<b>100%</b>

**Artikel 9 Subsidieplafond**

1. Het subsidieplafond voor de openstelling uitvoering van LEADER-projecten Oost-Drenthe voor de periode als bedoeld in artikel 2 is als volgt:

Totaal budget openstellingsperiode 2023	€ 500.000,00	100%
EU	€ 230.000,00	46%
Nederlandse cofinanciering	€ 57.500,00	11,5%
Aanvullende Nederlandse cofinanciering	€ 212.500,00	42,50%

2. Het subsidieplafond voor de openstelling uitvoering van LEADER-projecten West-Drenthe voor de periode als bedoeld onder artikel 2 is als volgt:

Totaal budget openstellingsperiode 2023	€ 455.000	100%
EU	€ 209.300	46%
Nederlandse cofinanciering	€ 52.325	11,5%
Aanvullende Nederlandse cofinanciering	€ 193.375	42,50%

**Artikel 11 Subsidieplafond**

1. a. voor de looptijd van de openstelling samenwerking voor plattelandsontwikkeling LEADER – Uitvoering projecten LOS 2024-2026 in Oost-Drenthe zoals bedoeld in artikel 3 geldt per tranche een subsidieplafond van € 500.000,--.

b. Deze subsidie is als volgt opgebouwd:

	Gehele looptijd	Per tranche	%
Totaal budget	€ 3.000.000,00	€ 500.000,00	100%
EU	€ 1.380.000,00	€ 230.000,00	46%
Nederlandse cofinanciering	€ 345.000,00	€ 57.500,00	11,5%
Aanvullende Nederlandse cofinanciering	€ 1.275.000,00	€ 212.500,00	42,50%

2. a. Voor de looptijd van de openstelling samenwerking voor plattelandsontwikkeling LEADER – Uitvoering projecten LOS 2024-2026 in West-Drenthe zoals bedoeld in artikel 3 geldt per tranche een subsidieplafond van € 500.000,--.

b. Deze subsidie is als volgt opgebouwd:

	Gehele looptijd	Per tranche	%
Totaal budget	€ 3.000.000,00	€ 500.000,00	100%
EU	€ 1.380.000,00	€ 230.000,00	46%
Nederlandse cofinanciering	€ 345.000,00	€ 57.500,00	11,5%
Aanvullende Nederlandse cofinanciering	€ 1.275.000,00	€ 212.500,00	42,50%

3. Mocht een subsidieplafond als bedoeld in het eerste en tweede lid niet bereikt worden, dan kan het resterende deel van het subsidieplafond als bedoeld worden benut in de daaropvolgende subsidieplafonds.

I.77.3 LEADER aanvullende nationale financiering

*Redenen die de wijziging rechtvaardigen*

Er wordt vanuit de provincies extra €2.946.945 ingezet voor Leader. Hiermee wordt een extra LOS (totaal 28) en voorbereidingskosten voor 22 gebieden voor de periode na 2027 bekostigd.

										Stand 1 januari 2024				Stand 1 januari 2027
		Totaal	Nationale projecten	Saldo	Beheerskosten	Saldo EU LEADER	2023	Saldo EU LEADER	2024-2027	verleend	te verlenen	Totaal opengesteld	Saldo EU LEADER	
		€	€	€	€	€	€	€	€	2024-1e tranche	2e tranche	2024-2026	2027	
Totaal beschikbaar budget	€	6,038,206.00	€ 1,215,000.00	€ 4,823,206.00	€ 323,206.00	€ 4,500,000.00	€ -	€ 4,500,000.00	€ -	€ 1,286,419.95	€ 1,713,580.05	€ 3,000,000.00	€ 1,500,000.00	46.50%
Waarvan EU	€	2,239,103.00	€	2,239,103.00	€	2,077,500.00	€	2,077,500.00	€	591,753.14	€	€ 1,380,000.00	€ 697,500.00	
Waarvan Provincie	€	2,239,103.00	€	607,500.00	€	1,470,000.00	€	1,470,000.00	€	694,666.81	€	€ 1,620,000.00	€ 802,500.00	53.50%
Waarvan Gemeente	€	1,560,000.00	€	607,500.00	€	952,500.00	€	952,500.00	€					

Totaal opensteld 2023 € 500,000.00 € 230,000.00 € 270,000.00

Jaar	Projectnummer	Naam project	Penvoerder (organisatie)	Totaal verleende subsidie	EU bijdrage	LEADER Provincie	Top-up vanuit LEADER provincie	Totaal Provincie
		geen projecten verleend in 2023						
Verleend 2023				€ -	€ -	€ -	€ -	€ -
Saldo 2023				€ 500,000.00	€ 230,000.00	€ -	€ -	€ 270,000.00
Totaal opensteld 2024-2026				€ 3,000,000.00	€ 1,380,000.00	€ -	€ -	€ 1,620,000.00

Jaar	Projectnummer	Naam project	Penvoerder (organisatie)	Totaal verleende subsidie	EU bijdrage	LEADER Provincie	Top-up vanuit LEADER provincie	Totaal Provincie
2024	GLBN-00594			€ 31,488.66	€ 14,484.78	€ 3,621.20	€ 13,382.68	€ 17,003.88
2024	GLBN-00615			€ 124,880.00	€ 57,444.80	€ 14,361.20	€ 53,074.00	€ 67,435.20
2024	GLBN-00617		nthe	€ 93,632.35	€ 43,070.88	€ 10,767.72	€ 39,793.75	€ 50,561.47
2024	GLBN-00618			€ 124,999.00	€ 57,499.54	€ 14,374.89	€ 53,124.58	€ 67,499.46
2024	GLBN-00621			€ 124,999.99	€ 57,499.99	€ 14,375.00	€ 53,125.00	€ 67,500.00
2024	GLBN-00715			€ 66,420.00	€ 30,553.20	€ 7,638.30	€ 28,228.50	€ 35,866.80
2024	GLBN-00718			€ 124,999.99	€ 57,499.99	€ 14,375.00	€ 53,125.00	€ 67,500.00
2025	GLBN-00784			€ 124,999.99	€ 57,499.99	€ 14,375.00	€ 53,125.00	€ 67,500.00
2025	GLBN-00785			€ 95,000.00	€ 43,700.00	€ 10,925.00	€ 40,375.00	€ 51,300.00
2025	GLBN-00790			€ 124,999.99	€ 57,499.99	€ 14,375.00	€ 53,125.00	€ 67,500.00
2025	GLBN-00791			€ 124,999.99	€ 57,499.99	€ 14,375.00	€ 53,125.00	€ 67,500.00
2025	GLBN-00792			€ 124,999.99	€ 57,499.99	€ 14,375.00	€ 53,125.00	€ 67,500.00
Totaal verleend				€ 1,286,419.95	€ 591,753.14	€ -	€ -	€ 694,666.81
Saldo				€ 1,713,580.05	€ 788,246.86	€ -	€ -	€ 925,333.19

**Legenda**  
conform verleend in BC (projectrapportage)  
EU-deel is een vast gegeven, van daaruit doorrekenen

Prognose 2025-2026										
najaar 2025	€	713,580.05	€	328,246.82	€	82,061.71	€	303,271.52	€	385,333.23
voorjaar 2026	€	500,000.00	€	230,000.00	€	57,500.00	€	212,500.00	€	270,000.00
najaar 2026	€	500,000.00	€	230,000.00	€	57,500.00	€	212,500.00	€	270,000.00

Prognose maximaal te verlenen				€	1,713,580.05	€	788,246.82	€	925,333.23
Saldo				€	-	€	0.04	€	-0.04
Conform openstellingsbesluit				€	1,713,580.05	€	788,246.86	€	925,333.19
						46.00%	11.50%	42.50%	

€ 500,000.00  
€ 472,717.50  
€ 373,999.98  
€ 1,346,717.48  
€ 786,419.95 oost  
€ 1,123,897.92 west  
€ 713,580.05 oost 2e openstelling  
€ 502,102.10 west 2e openstelling  
€ 3,126,000.02 totaal te kunnen nemen last 2025  
€ 1,500,000.00 oost  
€ 1,626,000.02 west  
Nog te lastneming provinciale € 969,951.94  
€ 183,531.99 oost  
€ 1,683,531.99  
€ 135,949.62 west  
€ 1,259,847.54  
€ 1,761,949.64  
€ 1,683,531.99 totaal oost  
€ 1,761,949.64 totaal west

**Maximaal open te stellen 2027**  
EU beschikbaar € 697,500.00 46.50%  
verplicht PROV € 174,375.00 11.63%  
aanvullend € 628,125.00 41.88%  
**Totaal € 1,500,000.00**

							Stand 1 januari 2024			Stand 1 januari 2027		
	Totaal beschikbaar budget	Nationale projecten	Saldo Beheerskosten	Saldo EU LEADER	verleend 2023	Afvalkathedraal	Saldo EU LEADER	verleend	te verlenen	Totaal opengesteld	Saldo EU LEADER	
							2024-2027	2024-1e tranche	25e tranche 2025-2026	2024-2026	2027	
Totaal beschikbaar budget	€ 5,078,206.00	€ 900,000.00	€ 4,178,206.00	€ 278,206.00	€ 3,900,000.00	€ 472,717.50	€ 125,000.00	€ 3,302,282.50	€ 1,497,897.90	€ 1,741,541.59	€ 3,239,436.49	€ 62,846.01
Waarvan EU	€ 2,239,103.00		€ 2,239,103.00		€ 2,239,103.00	€ 217,450.05		€ 2,021,652.95	€ 689,033.00	€ 1,264,881.66	€ 1,953,914.65	€ 67,738.30
Waarvan Provincie	€ 2,239,103.00	€ 450,000.00	€ 1,789,103.00	€ 139,103.00	€ 1,650,000.00	€ 255,267.45	€ 125,000.00	€ 1,280,629.55	€ 808,864.90	€ 476,659.93	€ 1,285,524.84	€ -4,895.29
Waarvan Gemeente	€ 600,000.00	€ 450,000.00	€ 150,000.00	€ 139,103.00	€ 10,897.00					0.7263	0.2737	

Houden we alleen EU-geld over in 2027..

	Totaal opengesteld	Saldo 1 jan 2027
Totaal	€ 1,741,541.59	€ 3,239,439.49
EU	€ 1,332,619.95	€ 2,021,652.95
Provincie	€ 333,154.99	€ 1,217,786.54
aanvullend	€ 75,766.65	€ 62,843.01

Met deze verhouding bijna alle eu geld o  
**0.765196**  
**0.191299**  
**0.043506**

							Stand 1 januari 2024			Stand 1 januari 2027		
	Totaal beschikbaar budget	Nationale projecten	Saldo Beheerskosten	Saldo EU LEADER	2023	2024-2027	verleend	te verlenen	Totaal opengesteld	Saldo EU LEADER		
							2024-1e tranche	25e tranche 2025-2026	2024-2026	2027		
Totaal beschikbaar budget	€ 6,038,206.00	€ 1,215,000.00	€ 4,823,206.00	€ 323,206.00	€ 4,500,000.00	€ -	€ 4,500,000.00	€ 1,286,419.95	€ 1,713,580.05	€ 3,000,000.00	€ 1,500,000.00	
Waarvan EU	€ 2,239,103.00		€ 2,239,103.00	€ 161,603.00	€ 2,077,500.00	€ -	€ 2,077,500.00	€ 591,753.14	€ 1,244,573.19	€ 1,836,326.33	€ 241,173.67	
Waarvan Provincie	€ 2,239,103.00	€ 607,500.00	€ 1,631,603.00	€ 161,603.00	€ 1,470,000.00	€ -	€ 2,422,500.00	€ 694,666.81	€ 469,006.86	€ 1,163,673.67	€ 1,258,826.33	
Waarvan Gemeente	€ 1,560,000.00	€ 607,500.00	€ 952,500.00		€ 952,500.00							

Houden we zowel nationaal als eu geld over. Kan in nieuwe openstelling worden geze

	Totaal opengesteld	Saldo 1 jan 2027
Totaal	€ 1,857,183.58	€ 3,143,603.53
EU	€ 1,485,746.86	€ 2,077,500.00
Provincie	€ 371,436.72	€ 1,066,103.53
aanvullend	0	€ 1,356,396.48

0.8  
0.2

	Laatste 3	Totaal opengesteld	Saldo 1 jan 2027
OOST	Totaal	€ 1,713,580.05	€ 3,000,000.00
	EU	€ 1,309,175.16	€ 1,900,928.30
	Provincie	€ 327,293.79	€ 1,099,071.70
	aanvullend	€ 77,111.10	€ 1,323,428.30
			76.40%
			19.10%
			4.50%
	Bedragen opensta		
	€ 2,021,652.95	€ 3,239,439.91	€ 62,842.59
	€ 171,504.23	€ 1,335,636.17	€ -
	€ 633,819.93	€ 333,909.04	€ 62,842.58
	€ 712,373.70	€ 78,553.77	€ -
			76.40%
			19.10%
			4.50%

## Toelichting grondslagen

In dit document kunt u secties vinden die onleesbaar zijn gemaakt. Deze informatie is achterwege gelaten op basis van de Wet open overheid (Woo). De letter die hierbij is vermeld correspondeert met de bijbehorende grondslag in onderstaand overzicht.

**T**

Valt buiten reikwijdte van het verzoek



### 3.2. Tussenevaluatie beoordeling:

De LAG vind dat het Excel sheet duidelijk in te vullen is.

Sommigen hebben de beoogde doelstellingen uit de LOS erbij gepakt.

Wel lastig dat officieel geen exploitatiebegroting ingediend hoeft te worden, terwijl de LAG daarover wel een beoordeling moet geven. Voorwaarde moet zijn, dat er een verdienmodel is.

Suggestie om in grote lijnen toch een exploitatiebegroting te vragen. Formeel hoeft dit niet. Dit kan het secretariaat nog aan SNN meegeven (**actie:** [redacted] J)

### 3.3. Aanspreekpunt per project LAG lid of iemand van secretariaat:

[redacted] J vraagt of LAG leden contactpersoon willen worden van een project. Dit houdt in dat af en toe contact gezocht wordt om te vragen hoe de uitvoering van het project verloopt en/of de projecten ergens tegen aan lopen. LAG gaat niet op de stoel van SNN zitten. Sommige LAG leden stellen zich in deze ronde beschikbaar. [redacted] J neemt ook 2 projecten voor zijn rekening.

Project Tolhuis De Kniipe: [redacted] J

Overige zaken:

**Pitchen:** graag vroegtijdig aan LAG aangeven welke pitchen te verwachten zijn. (**actie:** [redacted] J)

[redacted] J geeft aan dat verschillende dorpshuizen willen verduurzamen. Met de BOKD, het Energiefonds en Regeling Verduurzaming Vastgoed is hierover overleg geweest. LEADER kan niet alle dorpshuizen een bijdrage geven.

Lijstje maken van wat we verwachten dat er nog komt. (**actie:** [redacted] J)

**Kleintje LEADER:** budget is geregeld. Regeling/Intake moet nog aan gedeputeerde Jisse Otter worden voorgelegd. Daarna kan de regeling naar GS voor goedkeuring. Voor volgende keer agenderen. Wat doen we ermee/ communicatie. (**actie:** [redacted] J)

Budget: plafond voor dit keer wordt opgehoogd. Budget is voor komende 5 jaar. De LAG kan beslissen of we eerder het geld wegzetten, of juist willen spreiden. LAG wil niet te snel op de rem zodat wellicht in het later stadium van het programma extra middelen kunnen worden geclaimd.

3.4. Notitie gevolgde werkwijze: de LAG gaat akkoord met de notitie. [redacted] J ondertekend deze als voorzitter van de LAG.

## 4. Werkplan 2024-2029 LEADER Netwerk Nederland

LAG gaat akkoord met eenmalig 5.000,- voor komende periode voor LNN.

## 5. Rondvraag/sluiting.

Complimenten voor de gang van zaken. Fijne groep om mee te werken.

Na de vergadering krijgen we nog een rondleiding door het gebouw van Het Lokaal.

**Volgende vergadering:** 11 maart 2024, locatie nog onbekend.

## Toelichting grondslagen

In dit document kunt u secties vinden die onleesbaar zijn gemaakt. Deze informatie is achterwege gelaten op basis van de Wet open overheid (Woo). De letter die hierbij is vermeld correspondeert met de bijbehorende grondslag in onderstaand overzicht.

### **J** Art. 5.1 lid 2 sub e

Het belang van de openbaarmaking van deze informatie weegt niet op tegen het belang van de eerbiediging van de persoonlijke levenssfeer van betrokkenen

### **T**

Valt buiten reikwijdte van het verzoek

**Van:** [redacted]  
**Aan:** [redacted]  
**Cc:** [redacted]  
**Onderwerp:** RE: SPOED! Woo-verzoek Bestemmingsplan camperplaats De Wetering Meppel  
**Datum:** dinsdag 24 februari 2026 13:55:27  
**Bijlagen:** [20250131 Detailgegevens provinciale jaarverantwoording 2024 NGG Drenthe \(1\).xlsx](#)  
[20260130 Detailgegevens provinciale jaarverantwoording 2025 NGG Drenthe.xlsx](#)  
[ACTUEEL Stand van zaken LEADER Drenthe \(3\).xlsx](#)  
[image001.png](#)  
[image002.png](#)  
[image003.png](#)  
[image004.png](#)  
[image005.png](#)  
[image006.png](#)

Hallo [redacted],

Hierbij de financiële gegevens. Leader valt onder het GLB/NSP programma. Van het RVO krijgen wij facturen met te betalen bedragen en in januari krijgen wij een overzicht van de totale betalingen in het jaar en alle verplichtingen. In dit document staat het project genoemd. Wij hebben in 2024 een bedrag van € 33.749,47 betaald aan het RVO voor deze subsidie. Europa heeft in 2024 € 28.749,53 betaald. Verder hebben Europa en wij nog een verplichting staan van € 28.749,55 en € 33.749,45 respectievelijk. Totaal een subsidie van € 124.998,-- dus. Zie bestand: 20250131 Detailgegevens provinciale jaarverantwoording 2024 NGG Drenthe. Tabblad NSP heb ik geselecteerd op zaaknummer GLBN-00013. In 2025 zijn hier geen wijzigingen op geweest. Zie bestand: 20260130 Detailgegevens provinciale jaarverantwoording 2024 NGG Drenthe.

Ten slotte heb ik een overzicht vanuit SNN ontvangen waarin deze genoemd wordt. Hierin staat ook het totaal subsidiebedrag en hoeveel de Provincie Drenthe daarvan betaald (Leader West).

Met vriendelijke groet,

[redacted]  
Financiën, Planning & Control  
Controller

*provincie Drenthe*

+31 592 [redacted]

Westerbrink 1 | Postbus 122, 9400 AC Assen  
[+31 592 365555](tel:+31592365555) | [post@drenthe.nl](mailto:post@drenthe.nl)  
[www.provincie.drenthe.nl](http://www.provincie.drenthe.nl)

Volg ons op     

Dit bericht en de bijgevoegde bestanden zijn vertrouwelijk en alleen bestemd voor de geadresseerde(n).  
Indien u dit bericht niet in goede staat ontvangt, waarschuw dan de afzender.

**Van:** Financien <[redacted]@drenthe.nl>  
**Verzonden:** dinsdag 24 februari 2026 13:33  
**Aan:** [redacted] <[redacted]@drenthe.nl>; [redacted] <[redacted]@drenthe.nl>  
**Onderwerp:** FW: SPOED! Woo-verzoek Bestemmingsplan camperplaats De Wetering Meppel  
**Urgentie:** Hoog

Goedemiddag,

Ik krijg deze Woo-verzoek binnen ik vermoed dat ze ook iets van ons nodig hebben.  
Kan één van jullie dit verder oppakken?

Met vriendelijke groet,



Thema Financiën, Planning en Control  
Medewerker Crediteurenadministratie

*provincie* Drenthe

+31 592 3 [redacted]

werkdagen: Maandag t/m vrijdag

Westerbrink 1 | Postbus 122, 9400 AC Assen

+31 592 365555 | [post@drenthe.nl](mailto:post@drenthe.nl)

[www.provincie.drenthe.nl](http://www.provincie.drenthe.nl)

Volg ons op     

Dit bericht en de bijgevoegde bestanden zijn vertrouwelijk en alleen bestemd voor de geadresseerde(n).  
Indien u dit bericht niet in goede staat ontvangt, waarschuw dan de afzender.

**Van:** [redacted] <[redacted]@drenthe.nl>

**Verzonden:** dinsdag 24 februari 2026 12:56

**Aan:** [redacted] <[redacted]@drenthe.nl>; [redacted] <[redacted]@drenthe.nl>; [redacted] <[redacted]@drenthe.nl>; [redacted] <[redacted]@drenthe.nl>; [redacted] <[redacted]@drenthe.nl>; Financien <[financien@drenthe.nl](mailto:financien@drenthe.nl)>; [redacted] <[redacted]@snn.nl>

**CC:** [redacted] <[redacted]@drenthe.nl>

**Onderwerp:** SPOED! Woo-verzoek Bestemmingsplan camperplaats De Wetering Meppel

**Urgentie:** Hoog

Goedemiddag collega's,

We hebben een Woo-verzoek doorgestuurd gekregen van de gemeente Meppel over het Bestemmingsplan en camperplaats De Wetering Meppel.

Het verzoek ziet specifiek op:

- Communicatie tussen de gemeente Meppel en de provincie Drenthe;
- Communicatie met subsidie verlenende instanties, waaronder het LEADER programma en de Lokale Actie Groep (LAG);
- Planologisch, bestuurlijke en financiële besluitvormingen en onderbouwing van de uitvoering van het initiatief;
- Documenten met betrekking tot een lopende of eventuele vergunningsaanvraag, inclusief voorbereidend overleg en interne afstemming.

Voor de volledigheid stuur ik het Woo-verzoek en de precisering van de indiener als bijlage mee.

Ik heb SNN ook meegenomen in deze uitvraag, omdat SNN informatie van het LAG beoordeelt. LAG is geen onderdeel van de provincie, maar de beoordeling door het LAG is wel van belang voor de subsidieaanvraag. SNN zou informatie (beoordeling/advisering van de LAG inzake project GLBN-00013 Camperplaats Meppel / Tolhuis de Knijpe moeten hebben, mochten wij die zelf niet hebben.

### We verwachten van jullie het volgende:

1. Stuur deze mail door naar collega's (ook van Prolander) waarvan jullie weten of vermoeden dat die stukken hebben die relevant zijn voor het Woo-verzoek met mij en [redacted] in cc.
2. Mail mij en [redacted] zo snel mogelijk als je weet of vermoedt dat (een deel van) de gevraagde documenten bij een ander overheidsorgaan ligt. Wij kunnen het Woo-verzoek dan op tijd doorsturen.
3. Zoek in alle mogelijke bronnen (in ieder geval e-mail, whatsapp, SharePoint, lokale schijven en OneDrive) naar documenten over het aangegeven onderwerp. Noteer welke zoektermen binnen welke bronnen je gebruikt.
4. Alle documenten die jullie vinden die vallen onder het aangegeven onderwerp kunnen jullie via de mail naar mij sturen.
5. Nadat jullie klaar zijn met zoeken mailen jullie naar mij en [redacted] waar jullie hebben gezocht en met welke zoektermen. Ook als er niks is aangetroffen!! Dit is nodig voor het nemen van een besluit dat standhoudt in bezwaar en beroep.
6. Reageer binnen één week op deze mail. Gelet op de korte beslistermijn in de Wet open overheid, de tijd die nodig is om het proces te doorlopen en de documenten te lakken is het nodig om op korte termijn de stukken compleet te hebben.

Met vriendelijke groet,

[redacted]

Domein Landelijk Gebied  
Procesondersteuner Woo-verzoeken

*provincie* Drenthe

+31 592 [redacted]  
werkdagen: ma, di, do, vr

Westerbrink 1 | Postbus 122, 9400 AC Assen  
[+31 592 365555](tel:+31592365555) | [post@drenthe.nl](mailto:post@drenthe.nl)  
[www.provincie.drenthe.nl](http://www.provincie.drenthe.nl)

Volg ons op     

Dit bericht en de bijgevoegde bestanden zijn vertrouwelijk en alleen bestemd voor de geadresseerde(n).  
Indien u dit bericht niet in goede staat ontvangt, waarschuw dan de afzender.

## Toelichting grondslagen

In dit document kunt u secties vinden die onleesbaar zijn gemaakt. Deze informatie is achterwege gelaten op basis van de Wet open overheid (Woo). De letter die hierbij is vermeld correspondeert met de bijbehorende grondslag in onderstaand overzicht.

### **J** Art. 5.1 lid 2 sub e

Het belang van de openbaarmaking van deze informatie weegt niet op tegen het belang van de eerbiediging van de persoonlijke levenssfeer van betrokkenen

Tolhuis de Knijpe van de wetering

T.a.v. [redacted] [redacted]  
[redacted]  
[redacted]

**Projectnummer**

GLBN-00013

**Relatienummer**

221073661

**KvK-nummer**

80597971

**Behandeld door**

[redacted] [redacted]  
[redacted]@snn.nl  
050 [redacted]

Datum: 25 april 2024

Betreft: Verleningsbeschikking, besluit op uw subsidieaanvraag

Openstelling: Uitvoering van LEADER-projecten provincie Drenthe

Naam project: Tolhuis de Knijpe, Camperplaats Meppel

Geachte [redacted] [redacted]

Op 20 december 2023 ontvingen wij uw subsidieaanvraag voor het project Tolhuis de Knijpe, Camperplaats Meppel, voor de subsidie Uitvoering van LEADER-projecten provincie Drenthe. In deze brief leest u ons besluit op uw aanvraag.

### U ontvangt maximaal € 124.998,00 subsidie

Deze subsidie ontvangt u voor de projectkosten die u gaat maken. Wij hebben dit besluit genomen op basis van de subsidievoorwaarden en de informatie die u ons gegeven heeft. De belangrijkste voorwaarden staan in de regeling Europese landbouwsubsidies 2023-2027 en het openstellingsbesluit. U vindt deze op [www.snn.nl/glb23-27](http://www.snn.nl/glb23-27).

### Berekening subsidiebedrag

In bijlage 1 vindt u de berekening van het subsidiebedrag. Na uitvoering van de activiteiten in het project dient u een verzoek tot vaststelling in. Het definitieve subsidiebedrag wordt dan door ons vastgesteld.

### Projectdoel en mijlpalen

Het doel van het project is het omzetten van het huidige akkerbouwperceel naar een natuurindusieve camperplaats voor circa 50 campers. U voert het project uit volgens het projectplan. Dit projectplan heeft u aangeleverd bij de aanvraag. Tussentijdse betalingen worden (op aanvraag) verstrekt op basis van de gerealiseerde mijlpalen. Meer informatie over het aanvragen van een tussentijdse betaling leest u in bijlage 2.

#### Mijlpalen in uw project

1. Website met boekingsmodule, een belevingskaart en een camperroute
2. Elektriciteit is verzwaard en aangesloten
3. Grondwerkzaamheden voor de camperplaats:
  - wegen om camperplaatsen te kunnen bereiken,
  - verhardingen voor circa 50 camperplaatsen en
  - voorbereidingen op de plek van het sanitair gebouw
4. Riolering en waterleiding is aangesloten
5. Beplanting bij de camperplaats in lijn met de tekening van de landschapontwerper
6. Sanitaire voorzieningen zijn geplaatst, circa 4 douches en circa 6 toiletten

7. Slagboom met 2 detectoren en incheckzuil
8. Wifi
9. Bankje
10. Circa 8 beveiligingscamera's
11. Circa 10 lantaarnpalen en een chemisch toilet voor de gasten van de camperplaats

### **Uitvoeringsperiode van uw project**

De uitvoering van het project start na indiening van de aanvraag. Dit leest u terug in de regeling Europese landbouwsubsidies en het openstellingsbesluit. De einddatum van uw project is 22 maart 2026. Als u deze datum wilt wijzigen dan dient u hiervoor een wijzigingsverzoek in. Heeft u het project afgerond? Dan doet u een verzoek tot vaststelling. Meer informatie hierover leest u in bijlage 2.

### **Bent u het niet eens met dit besluit? U kunt bezwaar maken**

Doe dit binnen zes weken. De zes weken gaan in op de datum van deze brief. Stuur uw bezwaarschrift naar:

Dagelijks Bestuur van het Samenwerkingsverband Noord-Nederland  
T.a.v. Juridische Zaken  
Postbus 779  
9700 AT Groningen.

In het bezwaarschrift staat in ieder geval:

- uw naam en adres;
- het projectnummer en de datum van deze brief;
- een omschrijving van het besluit waar u het niet mee eens bent;
- waarom u bezwaar maakt;
- de datum van uw bezwaar.

Vergeet niet uw bezwaarschrift te ondertekenen.

### **Heeft u vragen? Laat het ons weten**

U kunt uw vraag stellen via het GLB-webportaal. U kunt ons ook bellen via (050) 5224 998. Wij zijn bereikbaar van maandag tot en met vrijdag van 08.30 tot 17.00 uur. Vermeld uw projectnummer bij de vraag, dan kunnen wij u sneller helpen. U kunt ook meer informatie vinden op onze website [www.snn.nl/glb23-27](http://www.snn.nl/glb23-27).

Met vriendelijke groet,

Gedeputeerde Staten van Drenthe  
namens deze:

Dagelijks Bestuur SNN  
namens deze:



Willem Klein  
Teamleider Plattelandsontwikkeling



## Bijlagen

- Bijlage 1: Kosten en financiering
- Bijlage 2: Beheer
- Bijlage 3: Verplichtingen
- Bijlage 4: Resultaatindicatoren

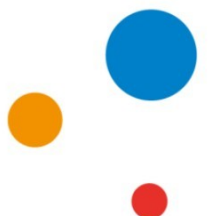

## Bijlage 1: Kosten en financiering

<b>Berekening subsidiebedrag</b>			
Btw-status: Kosten in de verleningsbeschikking zijn <b>exclusief btw</b>			
	<b>Aangevraagde kosten</b>	<b>Goedgekeurde kosten</b>	<b>Berekend subsidiebedrag (maximaal)</b>
	€ 267.166,71	€ 268.072,90	€ 124.998,00*

\* Volgens het openstellingsbesluit is de subsidie maximaal € 125.000,00. Op 1 maart 2023 is het subsidiebedrag in overleg met u afgetopt op € 124.998,00.

<b>Kostenbegroting Tolhuis de Knijpe, Camperplaats Meppel</b>			
<b>Werkpakket</b>	<b>Kosten derden</b>	<b>Kosten eigen arbeid (23%)</b>	<b>Totaal per werkpakket</b>
1 – Grondwerk en infrastructuur			
2 – Sanitair & voorzieningen			
3 – Aankleding			
4 – Promotie			
<b>Totaal</b>			

<b>Financiering van de projectkosten</b>		
	<b>Volgens aanvraag</b>	<b>Na beoordeling</b>
Eigen financiering		
<b>Subsidie vanuit deze aanvraag</b>	<b>€ 125.000,00</b>	<b>€ 124.998,00</b>
Financiering vanuit LEADER EU (ELFPO)	€ 57.500,00	€ 57.499,08
Financiering vanuit LEADER provincie	€ 14.375,00	€ 14.374,77
Top-up vanuit LEADER provincie Drenthe	€ 53.125,00	€ 53.124,15

## Bijlage 2: Beheer

### Voortgangsverslag indienen

Minimaal één keer per kalenderjaar rapporteert u over de voortgang van het project. Hiervoor gebruikt u het Format voortgangsrapportage GLB. Deze vindt u op onze website [www.snn.nl/glb](http://www.snn.nl/glb).

### Voorschot

U ontvangt direct na verlening een voorschot van € 62.494,00 van de verleende subsidie. Meer informatie hierover ontvangt u in een aparte brief.

### Tussentijdse betaling

U kunt eenmaal per kalenderjaar een tussentijdse betaling aanvragen. Dit doet u door een betaalverzoek in te dienen. Het verzoek moet gaan om minimaal 25% van de subsidie of bedraagt minimaal

€ 50.000,00 aan subsidie. Subsidie wordt alleen uitbetaald over volledig gerealiseerde mijlpalen. Voorschotten en deelbetalingen bedragen samen niet meer dan 90% van de verleende subsidie. Voor uw project is dit nooit meer dan € 112.498,20.

De mijlpalen binnen dit project zijn in de tabel hieronder weergegeven. Wij hebben het maximale subsidiebedrag per mijlpaal berekend op basis van de door u aangeleverde begroting.

Mijlpaal	Maximaal subsidiebedrag
1. Er is een website met een boekingsmodule opgezet, een belevingskaart en een camperroute gemaakt	€ 12.576,75
2. Elektriciteit is verzwaard en aangesloten	€ 12.838,74
3. De grondwerkzaamheden voor de camperplaats zijn uitgevoerd. Er zijn wegen aangelegd om alle camperplaatsen te kunnen bereiken, verhardingen voor circa 50 camperplaatsen aangebracht en er zijn voorbereidingen getroffen op de plek van het sanitair gebouw	€ 15.086,97
4. De riolering en waterleiding is aangelegd en aangesloten	€ 14.109,03
5. De beplanting bij de camperplaats is aangebracht in lijn met de tekening van de landschapontwerper welke is aangeleverd bij aanvraag	€ 11.149,40
6. De sanitaire voorzieningen zijn geplaatst bestaande uit circa 4 douches en circa 6 toiletten	€ 40.605,99
7. De slagboom met 2 detectoren en incheckzuil zijn geplaatst	€ 14.888,54
8. Er is Wifi beschikbaar voor de campinggasten	€ 5.442,75
9. Er is een bankje geplaatst	€ 166,67
10. Er hangen circa 8 beveiligingscamera's op het terrein	€ 1.899,54
11. Er staan circa 10 lantaarnpalen en er is een chemisch toilet beschikbaar voor de gasten van de camperplaats	€ 5.272,09

Een betaalverzoek bevat tenminste:

- Een overzicht van de uitgevoerde activiteiten
- Een verslag over de voortgang

De financiële voortgang van het project hoeft u hier niet bij aan te leveren. De formats voor een betaalverzoek vindt u op onze website [www.snn.nl/glb](http://www.snn.nl/glb).

### **Wijzigingen in uw project doorgeven**

Wilt u iets veranderen in uw project? Dan dient u een wijzigingsverzoek in. Wij beoordelen het verzoek namens de Gedeputeerde Staten. Een wijziging kan in ieder geval niet leiden tot:

- Meer subsidie dan verleend
- Een activiteit die niet voor subsidie in aanmerking komt volgens het openstellingsbesluit
- Minder punten dan het minimum aantal punten om voor subsidie in aanmerking te komen

Let op! Meld een wijziging altijd vooraf. Zorg dat u ons eerst op de hoogte brengt, voordat u afwijkt van het goedgekeurde projectplan. Bijvoorbeeld als een projectonderdeel verandert, of als de kosten verschuiven. Wij kunnen een wijziging niet achteraf goedkeuren. Een wijziging pas melden bij het verzoek tot vaststelling is dus te laat.

### **Heeft u het project afgerond? Dien een vaststellingsverzoek in**

Investeringen moeten gebruiksklaar zijn op het moment dat u het verzoek tot vaststelling indient. Doe het verzoek tot vaststelling uiterlijk 13 weken na de einddatum van het project op 25 juli 2024.

Een vaststellingsverzoek bevat een inhoudelijk verslag waarin u het volgende aantoont:

- De activiteiten waarvoor subsidie is verleend zijn verricht
- Aan de subsidie verbonden verplichtingen is voldaan



### Bijlage 3: Verplichtingen

In deze bijlage leest u informatie over de belangrijkste verplichtingen bij deze subsidie. Wij vragen u om deze zorgvuldig door te nemen.

#### Houd de administratie en kosten van uw project bij

Tijdens de uitvoering van het project is het belangrijk dat er administratie wordt bijgehouden waaruit duidelijk is af te leiden:

- De aard, inhoud en voortgang van de verrichte activiteiten
- Dat de communicatieactiviteiten worden uitgevoerd
- Welke kosten in het project zijn gemaakt en betaald

Bewaar deze administratie tot 5 jaar na de datum van de **vaststellingsbeschikking**.

#### Aanvullende verplichtingen

Op dit project zijn de volgende aanvullende verplichtingen van toepassing:

- Vergunningen en wijzigingen in het bestemmingsplan moeten verkregen/definitief zijn vóór u een deelbetaling kunt aanvragen

#### Publicatievoorwaarden

Voor deze subsidie gelden publicatievoorwaarden omdat het gaat om steun van ELFPO. Dit betekent dat u informatie over de subsidie moet delen bij communicatie en publicaties over het project. Dit doet u bijvoorbeeld op de titelpagina van publicaties, op flyers, plaquettes en borden en bij digitale informatie (website, database of beeld en geluid). Hierbij deelt u ten minste:

- Het EU-logo dat voldoet aan de voorschriften van de Commissie
- De slogan van het ELFPO "Gefinancierd door de Europese Unie" of "Medegefinancierd door de Europese Unie"
- Het embleem van de provincie Drenthe

Deze informatie moet minimaal 25% zijn van de oppervlakte van de plaquette, het bord of de website. Het EU-logo en provincie-embleem vindt u op [www.snn.nl/glb23-27](http://www.snn.nl/glb23-27).

#### Informatieplaquette

Uw project is een investering. Daarbij moet u een informatieplaquette plaatsen.

Zorg dat de plaquette aan de volgende voorwaarden voldoet:

- Op het plaquette staat de naam van het project en een omschrijving van het belangrijkste doel van het project
- Op het plaquette staat het EU-logo met de slogan van het ELFPO: "Gefinancierd door de Europese Unie" of "Medegefinancierd door de Europese Unie"
- Het plaquette bestaat voor minimaal 25% van de oppervlakte uit deze informatie
- Het plaquette (affiche of elektronisch beeldscherm) is van minimaal A3 formaat
- Het plaquette is goed zichtbaar en leesbaar is voor bezoekers
- Het plaquette is vanaf de start tot het einde van het project zichtbaar

#### U heeft een instandhoudingsplicht

Zorg dat de investering waarvoor u subsidie kreeg, nog drie jaar op uw bedrijf en in uw provincie gebruiksklaar blijft. Zo voorkomt u dat wij een verlaging van uw subsidie moeten berekenen die u moet terugbetalen. Dit bedrag berekenen we naar rato, over de periode waarin u niet voldoet aan de instandhoudingsplicht. De termijn loopt vanaf de datum van de vaststellingsbeschikking. Instandhouding van investeringen is niet verplicht als een niet-frauduleus faillissement der reden is van beëindiging van de productiecapaciteit.

**Medewerking verlenen**

U moet medewerking verlenen aan toezichthouders die controles uitvoeren op deze regeling.

**Meer informatie over de verplichtingen**

Op onze website, [www.snn.nl/glb23-27](http://www.snn.nl/glb23-27), vindt u meer informatie over de verplichtingen. Bijvoorbeeld over, de projectadministratie, wijzigings- en vaststellingsverzoeken, voortgangsrapportages, betaalverzoeken en publicaties.

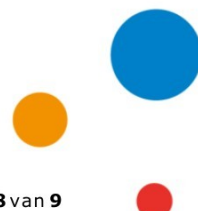

#### Bijlage 4: Resultaatindicatoren

Voor uw project gelden de volgende doelwaarden voor de volgende resultaatindicatoren:

Indicatoren	Omschrijving	Doelwaarde
R32	Aantal landbouwbedrijven dat profiteert van GLB-investeringssteun die bijdraagt aan de biodiversiteit	1
R37	Het aantal gecreëerde banen in de ondersteunde projecten.	0,1 FTE



## Toelichting grondslagen

In dit document kunt u secties vinden die onleesbaar zijn gemaakt. Deze informatie is achterwege gelaten op basis van de Wet open overheid (Woo). De letter die hierbij is vermeld correspondeert met de bijbehorende grondslag in onderstaand overzicht.

### **J** Art. 5.1 lid 2 sub e

Het belang van de openbaarmaking van deze informatie weegt niet op tegen het belang van de eerbiediging van de persoonlijke levenssfeer van betrokkenen

### **K** Art. 5.1 lid 2 sub f

Het belang van de openbaarmaking van deze informatie weegt niet op tegen het belang van de bescherming van andere dan in art. 5.1 lid 1 sub c genoemde concurrentiegevoelige bedrijfs- en fabricagegegevens

# Instructie begrotingsformat GLB-aanvraag 2023-2027

Versie september 2023



Medegefinancierd door  
de Europese Unie

Kostensoort

Toelichting

## Loonkosten en eigen arbeid inclusief overhead

### Introductie

Dit begrotingsformat ondersteunt je bij het aanvragen van subsidie. Het ingevulde format geeft voor jou en eventuele projectpartners inzicht in de kosten en financiering zoals je die voorstelt. Wij adviseren je dit format te gebruiken, omdat de ervaring leert dat dit het aantal vragen in de technische toets vermindert. Hiermee verkort de doorlooptijd van het aanvraagtraject. Het is van belang dat de gegevens uit deze begroting overeenkomen met de gegevens die je invult in het webportaal bij indiening van de aanvraag.

Op de tabbladen zijn toelichtingen aanwezig en kan je op basis van de kleurenlegenda zien welke velden je handmatig moet invoeren, welke velden je kunt vullen met een keuzelijst en welke velden automatisch worden berekend.

### Stappenplan voor invullen format

- 1) Lees tabblad 'Instructie' door.
- 2) Vul in tabblad 'Projectinformatie' de projectnaam en de werkpakketten in. Onder werkpakketten verstaan we de verschillende fases/onderdelen in je project.
- 3) Vul per projectpartner een eigen tabblad in (voor de penvoerder is het tabblad 'penvoerder' bedoeld, de overige partners hebben de tabbladen beginnend met 'PP'). Er is ruimte voor maximaal zes projectpartners, lichtgroene tabbladen die je niet nodig hebt kan je leeg laten. Nadat bovenaan het tabblad partnergegevens zijn ingevuld, komen op basis van de ingevulde projectinformatie (zie stap 2) de tabellen in beeld die van toepassing zijn. Vul de van toepassing zijnde kostensoorten (de 'kostenbegroting invoertabellen') in, samen met de financieringstabel. **Let op:** scroll volledig door naar onderen, zodat je alle benodigde gegevens invult!
- 4) De tabbladen 'Totale begroting' en 'Totale financiering' geven op projectniveau de totaaloverzichten. Deze tabbladen worden automatisch gevuld op basis van de ingevulde gegevens bij tabblad 'Projectinformatie' en de tabbladen per partner. Je hoeft op deze tabbladen zelf niets in te vullen.
- 5) Check in het tabblad 'Totale financiering' of de financiering sluitend is (staat aangegeven).

### Disclaimer

### Uitleg toevoegen rijen aan invoertabellen van de kostenbegroting

Op de partnertabbladen zijn per mogelijke kostensoort invoertabellen aanwezig, waarbij reeds ruimte is voor de invoer van diverse kostenregels. Mocht het aantal kostenregels voor een tabel niet voldoende zijn, dan kun je zelf rijen aan de tabel toevoegen. Volg voor het toevoegen van de rijen onderstaande uitleg nauwkeurig op, om te voorkomen dat het toevoegen van de rijen leidt tot doorrekenfouten!

- 1) Verwijder de beveiliging van het tabblad door in het lint te klikken op Controleren -> Blad beveiliging opheffen -> Ok.
- 2) Selecteer een volledige rij in de tabel waar een rij moet worden ingevoegd (**niet de eerste of laatste rij!**) en kopieer deze rij. Dit gaat het snelst door met de rechtermuisknop van de cursor op het betreffende rijnummer te klikken en dan 'Kopiëren' te selecteren.
- 3) Voeg de gekopieerde cellen in op dezelfde plek. Dit gaat het snelst door wederom met de rechtermuisknop van de cursor op hetzelfde rijnummer te klikken en vervolgens 'Gekopieerde cellen invoegen' te selecteren.
- 4) Herhaal de stappen 2 en 3 totdat je genoeg rijen hebt.
- 5) Plaats de beveiliging weer terug op het tabblad door in het lint te klikken op Controleren -> Blad beveiligen -> Ok. Dit is belangrijk, omdat de beveiliging borgt dat doorrekeningen niet (per ongeluk) aangetast worden.

Projectnaam:

Tolhuis De Knijpe, camperplaats Meppel

Invoervelden

Selectievelden

Doorrekenvelden

Werkpakketnummer | Werkpakketnaam

**Benoemen werkpakketten**

Nummer je werkpakketten en geef ze een naam. Onder werkpakketten verstaan we de verschillende fases/onderdelen in je project. Je kunt maximaal tien werkpakketten benoemen. Als je minder dan tien werkpakketten hebt, kun je de overige rijen leeg laten. Alle kosten in de begroting moeten binnen één van de werkpakketten onder te brengen zijn. Let op: we raden het af de nummering en benaming van de werkpakketten nog aan te passen nadat begonnen is met het invullen van de partnerbegrotingen i.v.m. kans op doorrekenfouten.

## TOTALE BEGROTING

ET OP: DIT TABBLAD WORDT AUTOMATISCH GEVULD. JE HOEFT HIER NIETS IN TE VULLEN

	Totale begroting	Penvoerder	Projectpartner 2	Projectpartner 3	Projectpartner 4	Projectpartner 5	Projectpartner 6
<b>Werkpakket</b>							
#REF!	#REF!	#REF!	#REF!	#REF!	#REF!	#REF!	#REF!
#REF!	#REF!	#REF!	#REF!	#REF!	#REF!	#REF!	#REF!
#REF!	#REF!	#REF!	#REF!	#REF!	#REF!	#REF!	#REF!
#REF!	#REF!	#REF!	#REF!	#REF!	#REF!	#REF!	#REF!
#REF!	#REF!	#REF!	#REF!	#REF!	#REF!	#REF!	#REF!
#REF!	#REF!	#REF!	#REF!	#REF!	#REF!	#REF!	#REF!
#REF!	#REF!	#REF!	#REF!	#REF!	#REF!	#REF!	#REF!
#REF!	#REF!	#REF!	#REF!	#REF!	#REF!	#REF!	#REF!
#REF!	#REF!	#REF!	#REF!	#REF!	#REF!	#REF!	#REF!
<b>Totaal</b>	#REF!	#REF!	#REF!	#REF!	#REF!	#REF!	#REF!
<b>% van totale kosten</b>	0.00%	0.00%	0.00%	0.00%	0.00%	0.00%	0.00%

	Totale begroting	Penvoerder	Projectpartner 2	Projectpartner 3	Projectpartner 4	Projectpartner 5	Projectpartner 6
<b>Kostensoort</b>							
Loonkosten plus vast % (44,2% + 15%)	€ -	€ -	€ -	€ -	€ -	€ -	€ -
Loonkosten plus vast % (44,2%)	€ -	€ -	€ -	€ -	€ -	€ -	€ -
Forfait van 23% voor loonkosten en eigen arbeid	#REF!	#REF!	#REF!	#REF!	#REF!	#REF!	#REF!
Vast uurtarief eigen arbeid - € 50,-	€ -	€ -	€ -	€ -	€ -	€ -	€ -
Vast uurtarief eigen arbeid - € 43,-	€ -	€ -	€ -	€ -	€ -	€ -	€ -
<b>IKS voor kennisinstellingen</b>	#REF!	#REF!	#REF!	#REF!	#REF!	#REF!	#REF!
Bijdragen in natura	€ -	€ -	€ -	€ -	€ -	€ -	€ -
Afschrijvingskosten	€ -	€ -	€ -	€ -	€ -	€ -	€ -
Overige kosten	€ -	€ -	€ -	€ -	€ -	€ -	€ -
Forfait van 40% voor overige kosten	#REF!	#REF!	#REF!	#REF!	#REF!	#REF!	#REF!
<b>Totaal</b>	#REF!	#REF!	#REF!	#REF!	#REF!	#REF!	#REF!
<b>% van totale kosten</b>	0.00%	0.00%	0.00%	0.00%	0.00%	0.00%	0.00%

Kostensoorten die niet van toepassing zijn op basis van de gekozen verantwoordingsoptie zijn per partner uitgegrisd en bevatten geen kosten.

<b>Totaal werkpakketten en kostensoorten gelijk?</b>	#REF!	#REF!	#REF!	#REF!	#REF!	#REF!	#REF!
--	-------	-------	-------	-------	-------	-------	-------

Sluit het totaal van de werkpakketten niet aan op het totaal van de kostensoorten? Ga dan voor de betreffende partner na of bij de kostenregels alle werkpakketten zijn ingevuld, of dat een werkpakketnaa

**TOTALE FINANCIERING****LET OP: DIT TABBLAD WORDT AUTOMATISCH GEVULD. JE HOEFT HIER NIETS IN TE VULLEN**

	Totale financiering	Penvoerder	Projectpartner 2	Projectpartner 3	Projectpartner 4	Projectpartner 5	Projectpartner 6
<b>Financier</b>							
Gevraagde subsidie - GLB	#REF!	€ 125,000.00	€ -	€ -	€ -	€ -	€ -
Gevraagde subsidie - provinciale cofinanciering	#REF!	€ -	€ -	€ -	€ -	€ -	€ -
Eigen bijdrage publiek	#REF!	€ -	€ -	€ -	€ -	€ -	€ -
Eigen bijdrage privaat	#REF!	€ 92,208.71	€ -	€ -	€ -	€ -	€ -
Overige publieke financiering	#REF!	€ -	€ -	€ -	€ -	€ -	€ -
Overige private financiering	#REF!	€ 49,958.00	€ -	€ -	€ -	€ -	€ -
<b>Totaal</b>	#REF!	€ 267,166.71	€ -	€ -	€ -	€ -	€ -
Totale kosten	#REF!	€ -	€ -	€ -	€ -	€ -	€ -
Sluitende financiering?	#REF!	€ 267,166.71	JA	JA	JA	JA	JA







	€	-
	€	-
	€	-
	€	-
	€	-
	€	-
TOTAAL	€	-

#REF!

#REF!	Omschrijving kosten	Einheid/aantal	Tarief/prijs	Totale kosten	Toelichting
Werkpakket					
1 - Grondwerk en infrastructuur	verharding wadi en sleuven	1	24,532 €	€	- zie bijlage offerte Leffers
1 - Grondwerk en infrastructuur	Verzwarend electra	1	426 €	€	- zie bijlage offerte Enexis
1 - Grondwerk en infrastructuur	Electra aanleg	1	20,450 €	€	- zie bijlage, offerte Sjabbens
1 - Grondwerk en infrastructuur	Aansluiting riolering	1	3,719 €	€	- zie bijlage opgave gemeente Meppel
1 - Grondwerk en infrastructuur	aanleg riolering en waterleiding	1	19,223 €	€	- zie bijlage, offerte Otten infra
2 - Sanitair + voorzieningen	sanitair unit, wc en douches	1	65,289 €	€	- zie bijlage, offerte Roomplus
2 - Sanitair + voorzieningen	incheckzuil + slagboom	1	24,209 €	€	- zie bijlage, Custommate
2 - Sanitair + voorzieningen	beveiligingscamera set van 8 stul	1	3,089 €	€	- zie bijlage, camerabeveiligingkopen.nl
2 - Sanitair + voorzieningen	Verlichting + chemisch toiletpur	1	8,573 €	€	- zie bijlage, Van Hees
2 - Sanitair + voorzieningen	wifi aanleg	1	8,850 €	€	- zie bijlage, Lagarde groep
3 - Aankleding	bankje	1	271 €	€	- zie bijlage, Skwshop
3 - Aankleding	zaden + bossage	1	18,129 €	€	- zie bijlage, Otten cultuurtechniek BV
4 - Promotie	kaart, web, route, socials	1	20,450 €	€	- zie bijlage, Shary
				€	-
				€	-
				€	-
TOTAAL			€	- €	-

#REF!

#REF!	Totale kosten
Werkpakket	
#REF!	#REF!
#REF!	#REF!
#REF!	#REF!
#REF!	#REF!
#REF!	#REF!
#REF!	#REF!
#REF!	#REF!
#REF!	#REF!
#REF!	#REF!
#REF!	#REF!
TOTAAL	#REF!

## FINANCIERING

### Financiering

Gebruik de aangegeven financieringscategorieën om de voorziene financiering van uw kosten weer te geven. Voeg geen eigen categorieën toe.

- Met 'gevraagde subsidie' wordt de subsidie bedoeld die u met dit project bij het programma aanvraagt.
- Met 'eigen bijdrage' wordt de bijdrage bedoeld die u als projectdeelnemer uit eigen middelen financiert. Bent u een publiekrechtelijke organisatie? Vul dit bedrag dan in bij 'Eigen bijdrage publiek'. Bent u een privaatrechtelijke organisatie? Vul dit bedrag dan in bij 'Eigen bijdrage privaat'.
- Met 'Overige publieke financiering' wordt bedoeld een bijdrage van publiekrechtelijke organisaties die geen deelnemer in het project zijn (en dus geen kosten opvoeren voor subsidie), anders dan de in deze aanvraag aangevraagde subsidie. Dit kan bijvoorbeeld een bijdrage van andere overheden zijn in de vorm van subsidie, of een externe bijdrage van een kennisinstelling die geen deelnemer is in het project.
- Met 'Overige private financiering' wordt bedoeld een bijdrage (om-niet) van private partijen die geen deelnemer in het project zijn (en dus geen kosten opvoeren voor subsidie).

Let op: de financiering kan in een openstelling gemaximeerd zijn op een percentage van de kosten of een absoluut bedrag. Dergelijke restricties zijn niet in het format verwerkt.

Financier	Bedrag	% van totale kosten	Toelichting (optioneel)
Gevraagde subsidie - GLB	€ 125,000.00	0.00%	
Gevraagde subsidie - provinciale cofinanciering	0	0.00%	
Eigen bijdrage publiek	€ -	0.00%	
Eigen bijdrage privaat	€	0.00%	
Overige publieke financiering	€	0.00%	
Overige private financiering	€	0.00%	
<b>Totaal</b>	€	<b>0.00%</b>	
<b>Totale kosten</b>	€		
<b>Financiering gelijk aan kosten?</b>	€		

Naam Partner 2:

Type organisatie:

Vul eerst hierboven alle informatie over de projectpartner in.

Invoervelden

Selectievelden

Doorrekenvelden

**Let op: volledig invullen tabblad**

Zorg ervoor dat u dit tabblad volledig invult, d.w.z. de partnergegevens, de kostenbegrotingstabellen, de financieringstabel en de staatssteuntabel. Uitleg hoe rijen toe te voegen aan de kostentabellen treft onderaan tabblad 'Instructie'.

### Samenvatting kostenbegroting

(deze twee tabellen worden automatisch gevuld, u hoeft niet te vullen)







Gebruik de aangegeven financieringscategorieën om de voorziene financiering van uw kosten weer te geven. Voeg geen eigen categorieën toe.

- Met 'gevraagde subsidie' wordt de subsidie bedoeld die u met dit project bij het programma aanvraagt.
- Met 'eigen bijdrage' wordt de bijdrage bedoeld die u als projectdeelnemer uit eigen middelen financiert. Bent u een publiekrechtelijke organisatie? Vul dit bedrag dan in bij 'Eigen bijdrage publiek'. Bent u een privaatrechtelijke organisatie? Vul dit bedrag dan in bij 'Eigen bijdrage privaat'.
- Met 'Overige publieke financiering' wordt bedoeld een bijdrage van publiekrechtelijke organisaties die geen deelnemer in het project zijn (en dus geen kosten opvoeren voor subsidie), anders dan de in deze aanvraag aangevraagde subsidie. Dit kan bijvoorbeeld een bijdrage van andere overheden zijn in de vorm van subsidie, of een externe bijdrage van een kennisinstelling die geen deelnemer is in het project.
- Met 'Overige private financiering' wordt bedoeld een bijdrage (om-niet) van private partijen die geen deelnemer in het project zijn (en dus geen kosten opvoeren voor subsidie).

Let op: de financiering kan in een openstelling gemaximeerd zijn op een percentage van de kosten of een absoluut bedrag. Dergelijke restricties zijn niet in het format verwerkt.

Naam Partner 3:

Type organisatie:

Vul eerst hierboven alle informatie over de projectpartner in.

Invoervelden

Selectievelden

Doorrekenvelden

**Let op: volledig invullen tabblad**

Zorg ervoor dat u dit tabblad volledig invult, d.w.z. de partnergegevens, de kostenbegrotingstabellen, de financieringstabel en de staatssteuntabel. Uitleg hoe rijen toe te voegen aan de kostentabellen treft onderaan tabblad 'Instructie'.

### Samenvatting kostenbegroting

(deze twee tabellen worden automatisch gevuld, u hoeft niet te vullen)







Gebruik de aangegeven financieringscategorieën om de voorziene financiering van uw kosten weer te geven. Voeg geen eigen categorieën toe.

- Met 'gevraagde subsidie' wordt de subsidie bedoeld die u met dit project bij het programma aanvraagt.
- Met 'eigen bijdrage' wordt de bijdrage bedoeld die u als projectdeelnemer uit eigen middelen financiert. Bent u een publiekrechtelijke organisatie? Vul dit bedrag dan in bij 'Eigen bijdrage publiek'. Bent u een privaatrechtelijke organisatie? Vul dit bedrag dan in bij 'Eigen bijdrage privaat'.
- Met 'Overige publieke financiering' wordt bedoeld een bijdrage van publiekrechtelijke organisaties die geen deelnemer in het project zijn (en dus geen kosten opvoeren voor subsidie), anders dan de in deze aanvraag aangevraagde subsidie. Dit kan bijvoorbeeld een bijdrage van andere overheden zijn in de vorm van subsidie, of een externe bijdrage van een kennisinstelling die geen deelnemer is in het project.
- Met 'Overige private financiering' wordt bedoeld een bijdrage (om-niet) van private partijen die geen deelnemer in het project zijn (en dus geen kosten opvoeren voor subsidie).

Let op: de financiering kan in een openstelling gemaximeerd zijn op een percentage van de kosten of een absoluut bedrag. Dergelijke restricties zijn niet in het format verwerkt.

Naam Partner 4:

Type organisatie:

Vul eerst hierboven alle informatie over de projectpartner in.

Invoervelden

Selectievelden

Doorrekenvelden

**Let op: volledig invullen tabblad**

Zorg ervoor dat u dit tabblad volledig invult, d.w.z. de partnergegevens, de kostenbegrotingstabellen, de financieringstabel en de staatssteuntabel. Uitleg hoe rijen toe te voegen aan de kostentabellen treft onderaan tabblad 'Instructie'.

### Samenvatting kostenbegroting

(deze twee tabellen worden automatisch gevuld, u hoeft niet te vullen)







Gebruik de aangegeven financieringscategorieën om de voorziene financiering van uw kosten weer te geven. Voeg geen eigen categorieën toe.

- Met 'gevraagde subsidie' wordt de subsidie bedoeld die u met dit project bij het programma aanvraagt.
- Met 'eigen bijdrage' wordt de bijdrage bedoeld die u als projectdeelnemer uit eigen middelen financiert. Bent u een publiekrechtelijke organisatie? Vul dit bedrag dan in bij 'Eigen bijdrage publiek'. Bent u een privaatrechtelijke organisatie? Vul dit bedrag dan in bij 'Eigen bijdrage privaat'.
- Met 'Overige publieke financiering' wordt bedoeld een bijdrage van publiekrechtelijke organisaties die geen deelnemer in het project zijn (en dus geen kosten opvoeren voor subsidie), anders dan de in deze aanvraag aangevraagde subsidie. Dit kan bijvoorbeeld een bijdrage van andere overheden zijn in de vorm van subsidie, of een externe bijdrage van een kennisinstelling die geen deelnemer is in het project.
- Met 'Overige private financiering' wordt bedoeld een bijdrage (om-niet) van private partijen die geen deelnemer in het project zijn (en dus geen kosten opvoeren voor subsidie).

Let op: de financiering kan in een openstelling gemaximeerd zijn op een percentage van de kosten of een absoluut bedrag. Dergelijke restricties zijn niet in het format verwerkt.

- Invoervelden
- Selectievelden
- Doorrekenvelden

Naam Partner 5:

Type organisatie:

Vul eerst hierboven alle informatie over de projectpartner in.

**Let op: volledig invullen tabblad**

Zorg ervoor dat u dit tabblad volledig invult, d.w.z. de partnergegevens, de kostenbegroting invoertabellen, de financieringstabel en de staatssteuntabel. Uitleg hoe rijen toe te voegen aan kostentabellen treft onderaan tabblad 'Instructie'.

### Samenvatting kostenbegrot

(deze twee tabellen worden automatisch gevuld, u hoeft)







Gebruik de aangegeven financieringscategorieën om de voorziene financiering van uw kosten weer te geven. Voeg geen eigen categorieën toe.

- Met 'gevraagde subsidie' wordt de subsidie bedoeld die u met dit project bij het programma aanvraagt.
- Met 'eigen bijdrage' wordt de bijdrage bedoeld die u als projectdeelnemer uit eigen middelen financiert. Bent u een publiekrechtelijke organisatie? Vul dit bedrag dan in bij 'Eigen bijdrage publiek'. Bent u een privaatrechtelijke organisatie? Vul dit bedrag dan in bij 'Eigen bijdrage privaat'.
- Met 'Overige publieke financiering' wordt bedoeld een bijdrage van publiekrechtelijke organisaties die geen deelnemer in het project zijn (en dus geen kosten opvoeren voor subsidie), anders dan de in deze aanvraag aangevraagde subsidie. Dit kan bijvoorbeeld een bijdrage van andere overheden zijn in de vorm van subsidie, of een externe bijdrage van een kennisinstelling die geen deelnemer is in het project.
- Met 'Overige private financiering' wordt bedoeld een bijdrage (om-niet) van private partijen die geen deelnemer in het project zijn (en dus geen kosten opvoeren voor subsidie).

Let op: de financiering kan in een openstelling gemaximeerd zijn op een percentage van de kosten of een absoluut bedrag. Dergelijke restricties zijn niet in het format verwerkt.

Naam Partner 6:

Type organisatie:

Vul eerst hierboven alle informatie over de projectpartner in.

Invoervelden

Selectievelden

Doorrekenvelden

**Let op: volledig invullen tabblad**

Zorg ervoor dat u dit tabblad volledig invult, d.w.z. de partnergegevens, de kostenbegrotingstabellen, de financieringstabel en de staatssteuntabel. Uitleg hoe rijen toe te voegen aan kostentabellen treft onderaan tabblad 'Instructie'.

### Samenvatting kostenbegroting

(deze twee tabellen worden automatisch gevuld, u hoeft niet te vullen)







Gebruik de aangegeven financieringscategorieën om de voorziene financiering van uw kosten weer te geven. Voeg geen eigen categorieën toe.

- Met 'gevraagde subsidie' wordt de subsidie bedoeld die u met dit project bij het programma aanvraagt.
- Met 'eigen bijdrage' wordt de bijdrage bedoeld die u als projectdeelnemer uit eigen middelen financiert. Bent u een publiekrechtelijke organisatie? Vul dit bedrag dan in bij 'Eigen bijdrage publiek'. Bent u een privaatrechtelijke organisatie? Vul dit bedrag dan in bij 'Eigen bijdrage privaat'.
- Met 'Overige publieke financiering' wordt bedoeld een bijdrage van publiekrechtelijke organisaties die geen deelnemer in het project zijn (en dus geen kosten opvoeren voor subsidie), anders dan de in deze aanvraag aangevraagde subsidie. Dit kan bijvoorbeeld een bijdrage van andere overheden zijn in de vorm van subsidie, of een externe bijdrage van een kennisinstelling die geen deelnemer is in het project.
- Met 'Overige private financiering' wordt bedoeld een bijdrage (om-niet) van private partijen die geen deelnemer in het project zijn (en dus geen kosten opvoeren voor subsidie).

Let op: de financiering kan in een openstelling gemaximeerd zijn op een percentage van de kosten of een absoluut bedrag. Dergelijke restricties zijn niet in het format verwerkt.

## Toelichting grondslagen

In dit document kunt u secties vinden die onleesbaar zijn gemaakt. Deze informatie is achterwege gelaten op basis van de Wet open overheid (Woo). De letter die hierbij is vermeld correspondeert met de bijbehorende grondslag in onderstaand overzicht.

### **K** Art. 5.1 lid 2 sub f

Het belang van de openbaarmaking van deze informatie weegt niet op tegen het belang van de bescherming van andere dan in art. 5.1 lid 1 sub c genoemde concurrentiegevoelige bedrijfs- en fabricagegegevens

# PROJECTPLAN GLB 23-27

## LEADER – WEST DRENTHE

Het projectplan moet een duidelijk beeld geven van het project waarvoor je subsidie aanvraagt. Om je aanvraag goed te kunnen beoordelen, vragen we je alle onderstaande vragen in het projectplan te beantwoorden. De omvang van het projectplan moet beperkt blijven.

1.	LEADERWAARDIGHEID
Naam van het project	Tolhuis de Knijpe, Camperplaats Meppel
Beschrijving van het project in maximaal drie zinnen <i>(deze samenvatting kunnen we gebruiken voor publicatiedoeleinden)</i>	Het realiseren van een natuurinclusieve camperplaats voor 50 campers.
Doel van het project	Omzetting van akkerbouwperceel naar een natuurinclusieve camperplaats voor 50 campers.
Aansluiting bij de doelen van de LOS (korte weergave)	<p><b>Thema 1: Toekomstgerichte economie</b></p> <p><input checked="" type="checkbox"/> Ontwikkelen van nieuwe en groene verdienmodellen en innovatieve projecten</p> <p><input type="checkbox"/> Begeleiden van agrarische bedrijven in duurzame landbouwtransitie</p> <p><input type="checkbox"/> Korte en duurzame ketens</p> <p>Nieuwe samenwerkingsvormen, netwerken, kennisdelingen, het</p> <p><input type="checkbox"/> Creëren van nieuwe markten of product/marktcombinaties</p> <p><input checked="" type="checkbox"/> Meer gevarieerd toeristisch recreatief aanbod</p> <p><input type="checkbox"/> Versterken van het potentieel aanbod op de arbeidsmarkt en de wendbaarheid van de beroepsbevolking</p> <p><b>Thema 2: Samen leven en wonen</b></p> <p><input type="checkbox"/> Doorontwikkelen en verbreden van voorzieningen</p> <p><input checked="" type="checkbox"/> Versterken van het voorzieningenpeil in de dorpen</p> <p><input type="checkbox"/> Voorwaardenscheppende initiatieven ten behoeve van meer woongelegenheid</p> <p><input type="checkbox"/> Bijdragen aan vitaliteit, breed welzijn en nieuwe leefstijl</p> <p><input type="checkbox"/> Bijdragen aan verbinding tussen de bewoners van dorpen</p> <p><input type="checkbox"/> Initiatieven rondom en van jongeren die bijdragen aan de brede welvaart van de plattelandsjeugd</p> <p><input checked="" type="checkbox"/> Bijdragen aan het verstrekken van de culturele beleving op het platteland</p> <p><b>Thema 3: Versterken biodiversiteit en landschapskwaliteit</b></p> <p><input checked="" type="checkbox"/> Bijdragen aan de landschapskwaliteit</p> <p><input type="checkbox"/> Initiatieven gericht op samenwerking in een gebied van boeren, bedrijven, inwoners en dorpen rondom biodiversiteit, landschapselementen en groen</p>

	<input type="checkbox"/> Bijdragen aan efficiënt ruimtegebruik en synergie van functies <input checked="" type="checkbox"/> Aanplant van landschapselementen  <b>Thema 4: Klimaatadaptatie en duurzaamheid</b> <input checked="" type="checkbox"/> Initiatieven rondom klimaatadaptatie <input type="checkbox"/> Initiatieven die bottom up inzetten op verduurzaming en besparing, sociale energietransitie <input type="checkbox"/> Initiatieven die bijdragen aan een circulaire economie
--	--

<b>SELECTIECRITERIA</b>	
<p>Het is van belang om op de verschillende selectiecriteria een goed onderbouwde toelichting te geven. De LAG beoordeelt je project op deze onderdelen en zal op basis van die beoordeling punten toekennen aan je project. De projecten met de meeste punten komen als eerste in aanmerking voor subsidie.</p>	
<p><b>Bottom-up/draagvlak en behoefte</b>            Hoe of vanuit wie is het initiatief ontstaan? In welke behoefte voorziet het?</p>	<p>De ondernemers hebben zelf het idee ontwikkeld. Door ontwikkelingen in de agrarische sector zijn deze twee vrouwelijke ondernemers aan het onderzoeken wat andere, meer natuurinclusieve, verdienmodellen kunnen zijn.</p> <p>De ontwikkelingen op gebied van recreatie en toerisme en inzet op gemeentelijk en provinciaal niveau om deze sector te stimuleren hebben de ondernemers aangemoedigd om het idee van een camperplaats verder te onderzoeken.</p> <p>Hun eigen voorliefde voor het reizen met een camper en het feit dat uit onderzoek van BOVAG en RDC-cijfers is gebleken het aantal huishoudens dat een caravan of camper bezit stijgt.</p>
<p><b>Innovatief/ vernieuwend of onderscheidend</b>            Op welke manier is het initiatief innovatief? Wat voegt het initiatief toe aan bestaande activiteiten/ voorzieningen?</p>	<p>Onderscheidend en innovatief</p> <p>De innovatie en het onderscheidend vermogen zit bij dit project in het op een andere manier inrichten van het terrein, waardoor het klimaatadaptief is en natuurinclusief. Dat is in de recreatiesector nog niet gebruikelijk. Twee derde van het terrein wordt gebruikt voor natuurlijk terrein, en er worden hagen/bosjes aangeplant tussen de plaatsen en onder de populieren. De ruime camperplekken bieden gasten schaduw op warme dagen en door de aanwezige wadi is de waterafvoer op een natuurlijke manier geregeld.</p> <p>Ook de wijze waarop gasten worden geïnformeerd, door middel van de belevingskaart, over hun omgeving is onderscheidend.</p> <p>Toevoeging voorzieningen</p> <p>Meppel heeft weinig aanbod op het gebied van verblijfsrecreatie. De gemeente heeft wel grote plannen voor de realisatie van een grote dagattractie, wat een enorm aanzuigende werking kan hebben op de vraag naar overnachtingsplekken. Maar ook als die plannen niet gerealiseerd kunnen worden is camperplaats Tolhuis De Knijpe Meppel een aanvulling op het aanbod van verblijfsrecreatie in Meppel en omstreken.</p>
<p><b>Samenwerking</b>            Met wie wordt samengewerkt in het project? Zijn dit nieuwe partners? Is de samenwerking</p>	<p>De ondernemers vragen voor het aanpassen en aanleggen van de camperplaats bouw- en grondverzetbedrijven uit de regio.</p> <p>Daarnaast wordt voor de exploitatiefase contact gezocht met andere ondernemers om de Drentse beleving van gasten te vergroten. Denk hierbij aan de ontbijtservice, fietsverhuur en het camper tour-</p>

blijvend? Werken er vrijwilligers mee in het project en hoe?	arrangement (zie voor een uitgebreide toelichting 'Beschrijving van de activiteiten' hiervoor).
<b>Financiën/organisatie</b> Is het initiatief obstakelvrij? Kan er na toekenning van de LEADER-bijdrage worden gestart met de uitvoering? Hoe is eventuele hulp voorzien?	Het initiatief is obstakelvrij, na toekenning van de LEADER-bijdrage kan er gestart worden met de uitvoering.
<b>Exploitatie</b> In welke mate is het initiatief uit op een sluitende exploitatie/realistisch verdienmodel?	De ondernemers hebben behoefte aan een subsidie voor de ontwikkelingsfase. De kosten voor het aanpassen van de bestemming, het aanleggen van het terrein en de voorzieningen zijn hoog. Na de opstart kan het bedrijf zelfstandig functioneren en een normale exploitatie met een realistisch verdienmodel hebben (zie bijlage).
<b>Continuïteit</b> Op welke manier blijft het initiatief duurzaam voortbestaan na afloop van de uitvoeringsperiode? Hoe is het beheer/vervolg geregeld?	De camperplaats wordt aangelegd om decennia te gebruiken. De ondernemers hopen het bedrijf nog lange tijd te kunnen voortzetten en wellicht gaat het daarna weer over op een volgende generatie.
<b>Effect</b> Hoe groot is de impact op de regio, op welk niveau heeft het initiatief een effect?	De gasten van de camperplaats worden verleid om de wijde omgeving te gaan verkennen en zullen dan ook de bestedingen in de omgeving doen toenemen. Uit het Continu VrijeTijdsOnderzoek (CVTO) dat eens per 3 jaar uitgevoerd in opdracht van provincie Drenthe is bekend dat gasten op een dagje uit in Drenthe gemiddeld € 26,16 spenderen (cijfers 2018). We schatten in dat de helft van de gasten van de camperplaats per overnachting één 'dagje uit' gaat. Bij 50 camperplaatsen die gemiddeld 73 dagen per jaar bezet zijn door gemiddeld 2 personen zijn dat 7.300 'dagen uit' in Drenthe. Rekenend met de gemiddelde besteding per dag dan kom je dan uit op een jaarlijkse uitgave van royaal € 95.000,-. Nu moet je hier wel de kanttekening bij maken dat sommige gasten wellicht al bezoekers van de regio waren en niet volledig tot de impact van dit project kunnen worden gerekend. Toch dragen al deze bestedingen bij aan het in stand houden van voorzieningen op het platteland zoals supermarkten, horeca, zwembaden etc. en dat versterkt de leefbaarheid van het platteland.
<b>Voorbeeldfunctie</b> Op welke manier kan het project als voorbeeld dienen voor anderen?	Veel recreatieondernemers worstelen met het aanpassen van hun terreinen om de effecten van de gevolgen van de klimaatverandering op te vangen. Op de hete dagen vinden gasten geen schaduw en bij hevige regenval spoelt alles onder. Op deze camperplaats wordt in het ontwerp rekening gehouden met klimaatadaptatie. Ook het meer natuurinclusief aanleggen en onderhouden van het terrein kan inspirerend werken voor andere ondernemers. En de wijze waarop de gasten worden geïnformeerd over de omgeving met de belevingskaart kan een inspiratie zijn voor andere ondernemers.

<b>Resultaten van het project</b>	<i>Geef aan welke concrete acties worden uitgevoerd om</i>	<i>Maak deze acties meetbaar</i>
-----------------------------------	--	----------------------------------

	<i>de projectdoelstelling te behalen</i>	
	<i>De natuurinclusieve camperplaats is aangelegd</i>	<i>De camperplaats bevat 50 camperplaatsen, sanitairgebouw, verlichting, electra, water, aansluiting riool, plaatsen slagboom+ incheckzuil, verlichting, wifi, aanleggen van verharde weg, wadi, aanplanting struweel en inzaaien kruidenrijk grasland.</i>
<b>Locatie projectuitvoering:</b> (adres en/of kaart)	De Wetering 2, 7943 KV Meppel	
<b>Looptijd project:</b> (uitvoeringsperiode is maximaal 2 jaar)	Start: 1 sept. 2024	Eind: 1 sept. 2026
<b>Aanvrager en projectpartners</b> <i>Samenwerking is niet verplicht</i>	<b>Belang van deelname in het project</b>	<b>Btw verrekenbaar?*</b>
Tolhuis de Knijpe van de Wetering V.O.F.	Eigenaar	Ja
Naam organisatie projectpartner		Ja/nee
Naam organisatie projectpartner		Ja/nee
Naam organisatie projectpartner		Ja/nee
*: als de btw verrekend wordt of wordt gecompenseerd, dan zijn de subsidiabele kosten die door de betreffende organisatie worden gemaakt exclusief btw. Als je kan bewijzen dat je btw niet kan verrekenen of compenseren, dan wordt de subsidie berekend op basis van kosten inclusief btw. Je kan je btw status aantonen door hierover een recente verklaring van de belastingdienst mee te sturen.		
<b>Naam contactpersoon:</b>	[redacted] J	
<b>Adres:</b>	[redacted] J, [redacted] J Meppel	
<b>Mailadres:</b>	[redacted] J@hotmail.com	
<b>Telefoonnummer:</b>	06 [redacted] J	
<b>Totale projectkosten:</b>	€ [redacted] K	
<b>Gevraagde subsidie LEADER:</b>	€ 125.000,-	= 46,79% (maximaal percentage is 50%)
<b>Begroting:</b>	Kosten: Grondwerk en infrastructuur: € [redacted] K Sanitair + voorzieningen: € [redacted] K Aankleding: € [redacted] K Promotie: € 2 [redacted] K	Financiering: Leader: €125.000 Eigen bijdrage privaat: € [redacted] K Overige private financiering: € [redacted] K
<b>Afgestemd met gemeente</b> Hoe en met wie is afgestemd over dit project?	Contactambtenaar: [redacted] J, gemeente Meppel	

<b>2. PROJECTSAMENVATTING</b>	<p>Geef in maximaal ½ A4 een heldere samenvatting van het project. Geef daarbij aan wat het doel is en welke maatregelen je gaat uitvoeren. Hoe concreter hoe beter.</p> <p>Het doel van dit project is: Omzetting van akkerbouwperceel naar een natuurinclusieve camperplaats voor 50 campers.</p> <p>Een akkerbouwperceel gelegen op een historische plek nabij het oude tolhuis van Meppel, wordt omgevormd naar een groene camperplaats voor 50 campers met een geautomatiseerde toegang, duurzame sanitaire voorzieningen, de royale plaatsen worden omzoomd met veel hagen/bosjes en tweederde van het perceel wordt ingericht als kruidenrijk grasland. Ook wordt er voor waterberging een wadi aangelegd. Door deze voorzieningen neemt de biodiversiteit toe en verblijven de gasten in een prachtige omgeving. De aanplant van het groen en de wadi maken de camping klimaatadaptief; op hete zomerdagen kunnen gasten schuilen in de schaduw en na hevige buien stroomt het water in de wadi ipv dat het terrein onbegaanbaar wordt. Er wordt op het terrein een ontmoetingsplek gecreëerd waar camperaars samen kunnen komen (bankje) wat bijdraagt aan de sociale cohesie. Campergasten kunnen zichzelf in- en uitchecken. Voor vragen of hulp zijn de ondernemers bereikbaar. Zodra de camperplaats is gestart komt er een beheerder, waarbij er de intentie is om deze persoon op termijn te laten wonen in het pand van het Tolhuis.</p> <p>Daarnaast worden de gasten geïnspireerd en geïnformeerd om de omgeving te verkennen, te voet of met de fiets, door middel van een grote fysieke kaart van de omgeving, wat zich uit in een belevingskaart. Hiernaast wordt er een samenwerking aangegaan met andere ondernemers in het gebied: -Ontbijtservice voor de gasten op de camperplaats samen met Het Ambacht uit Ruinerwold.</p> <p>-Camperroute Verborgene Parels van Drenthe en omstreken. Samen met andere camperplaatsen wordt er een Drentse camper-toertocht ontwikkeld. -Tourist info nieuwe stijl door gasten te informeren via een belevingskaart. Hierop staan belangrijke attracties en bezienswaardigheden, fiets en wandelroutes: zoals de Havezaten, Landgoed Welgelegen, het zwembad met klimpark, hunebedden, natuurgebied de Reest en de Zwarte Dennen, etc. Via een qr-code word je verwezen naar de website met aanvullende informatie. Gasten kunnen zich zo eenvoudig informeren over openingstijden en aanvullende informatie verkrijgen. Meerdere wandelroutes komen direct langs het Tolhuis en de camperplaats, waardoor je direct vanaf de camperplaats op pad kunt gaan. -Verhuur e-bikes/e-scooters samen met een lokale fietsenmaker zoals Veloto uit Meppel.</p>
-------------------------------	--

<b>3. PROJECTOMSCHRIJVING</b>	
<b>a) Waarom ga je dit project uitvoeren? Welk probleem los je op?</b>	<p>Dit project is ontstaan vanuit de wens om binnen het huidige bedrijf te verbreden in de vorm van multifunctionele landbouw en om de historische plek van het monumentale pand Tolhuis de Knijpe te behouden. Hiernaast willen wij een bijdrage leveren aan het realiseren van meer natuurinclusiviteit en dat anderen hiervan ook kunnen genieten. Door ons bedrijf te verbreden ontstaat er een natuurinclusief innoverende verdienmodel.</p> <p>De ontwikkelingen op gebied van recreatie en toerisme en inzet op gemeentelijk en provinciaal niveau om deze sector te stimuleren heeft ons aangemoedigd om het idee van een camperplaats verder te onderzoeken.</p>

	<p>Onze eigen voorliefde voor het reizen met een camper en het feit dat uit onderzoek van BOVAG en RDC-cijfers is gebleken het aantal huishoudens dat een caravan of camper bezit stijgt. Hiernaast blijkt dat er een grotere vraag is qua overnachtingsmogelijkheden voor campers, die er op dit moment niet voldoende zijn binnen de Gemeente Meppel.</p>
<b>b)</b>	<p><b>Welke concrete activiteiten ga je uitvoeren?</b></p> <p>Geef in stappen aan wat je gaat doen en wie erbij betrokken wordt (denk aan vrijwilligers, medewerkers of leveranciers van producten of diensten).</p> <p>Stap 1a: Opstart met de marketing: opzetten website, boekingsmodule, maken belevingskaart en camperroute. Partij: medewerkers marketing bedrijf Shary + ondernemers zelf</p> <p>Stap 1b: uitwerken samenwerking ondernemers uit de omgeving. Partij: ondernemers zelf</p> <p>Stap 2: verzwaren elektriciteit – partij medewerker Enexis en connectie krijgen met het riool – partij onderaannemer van de Gemeente Meppel. Dit onderdeel wordt via een medewerker van de Gemeente Meppel in gang gezet.</p> <p>Stap 3: Grondwerkzaamheden: aanleggen wegen en verharding, maken verharding op de plaatsen van de campers, voorbereiden plek voor sanitair gebouw; connectie met riool. Graven van sleuven voor de electra en wifi. Het graven van de wadi en inzaaien kruidenrijk graslandzaden. Partij: medewerkers van grondverzetbedrijf.</p> <p>Stap 4: Bepanting van struiken en struweel bij de camperplaatsen. Partij: medewerkersgroenvoorziening bedrijf.</p> <p>Stap 4: Plaatsen van de sanitair units: partij medewerkers leverancier units. Hiernaast aansluiting aan het electra en riool.</p> <p>Stap 6: Plaatsen van de slagboom en incheckzuil. Partij: medewerkers leverancier van de slagboom en incheckzuil.</p> <p>Stap 7: checken of alles werkt: website, inchecken: voorafgaand aan de opening van de camperplaats. Partij: medewerkers bedrijf Shary en ondernemers zelf.</p> <p>Gedurende het hele project zijn de ondernemers zelf projectleider om te zorgen dat alle stappen doorlopen worden.</p>
<b>c)</b>	<p><b>Beschrijf de bestaande en nieuwe situatie</b></p> <p>Denk hierbij o.a. aan eigendom, beheer, onderhoud en ligging projectlocatie.</p> <p>Bestaande situatie: akkerbouwperceel in eigendom van de ondernemers wat nu jaarlijks bewerkt wordt, ingezaaid/gepoot en geoogst met een akkerbouw gewas. Het perceel bevindt zich aan de buitenrand van Meppel, gelegen naast Tolhuis de Knijpe.</p> <p>Nieuwe situatie: het perceel is omgezet naar een natuur inclusieve camperplaats, waarbij plek is voor 50 campers. Gasten kunnen zelf in en uitchecken en door het gebruik van de belevingskaart plannen maken om iedere dag iets moois van de omgeving te ontdekken. Het terrein wordt netjes onderhouden; maaien gras op de plekken waar de campers staan, maaien looppaden door het 2/3 van het terrein wat bestaat uit kruidenrijkgrasland, onderhoud wadi.</p>
<b>d)</b>	<p><b>Is het project ‘integraal’?</b></p> <p>Bestrijkt het meerdere beleidsterreinen of werkgebieden/branches?</p>

Dit project sluit aan bij het vergroten van recreatie mogelijkheden in de provincie Drenthe, met name in de regio Meppel. Dit draagt bij aan de branche recreatie en toerisme.

Hiernaast wordt er samengewerkt met verschillende ondernemers in de buurt. Iedere recreant heeft een gemiddeld dagbudget voor een dagje uit van gemiddeld € 26,16 per 2 personen. Dit draagt bij aan de plaatselijke economie en ondersteunt plaatselijke ondernemers.

**e) Voeg kaarten, foto's, tekeningen e.d. van oude en gewenste nieuwe situatie toe**

Oude situatie:



Gewenste situatie:

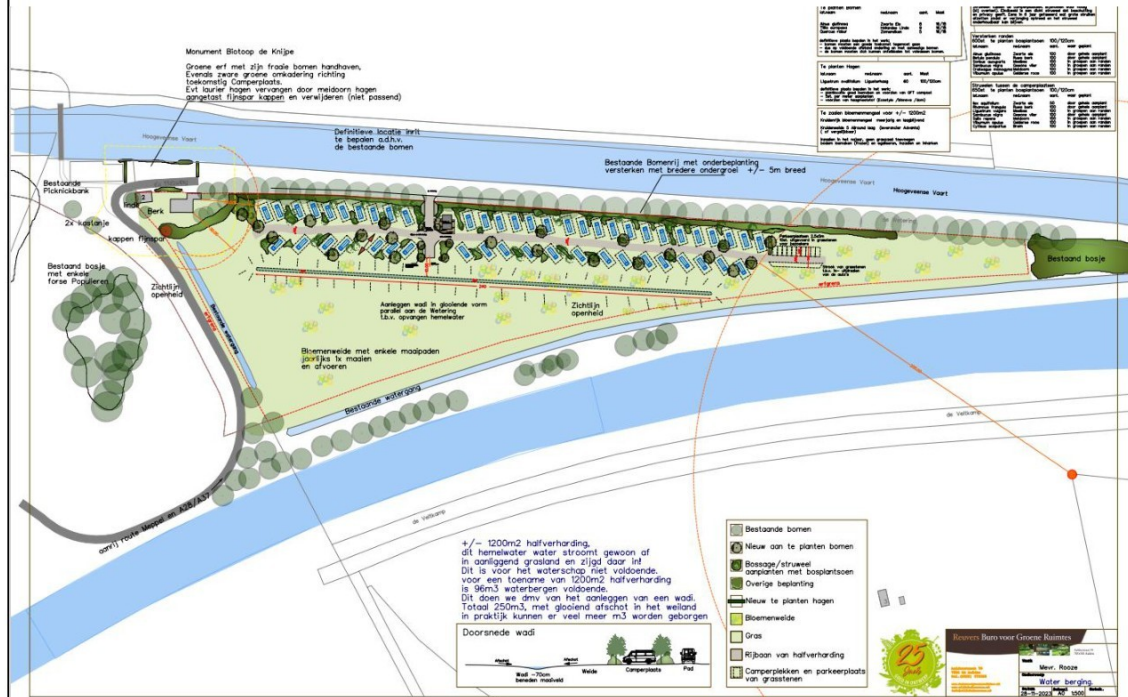

Sirekeigen beplanting



Nieuwe kansen voor flora en fauna (voedtelbos)

f) Welke organisatie gaat het project in de praktijk trekken?

	<p>Camperplaats Tolhuis de Knijpe Meppel wordt onderdeel van de huidig bestaande V.O.F.. Deze V.O.F. zal dit project ook vorm geven in de praktijk.</p>
<b>g)</b>	<p><b>Wat is de planning?</b></p> <p>Geef een chronologisch overzicht van het tijdsplan waarin je het project gaat uitvoeren (in fasen/per projectonderdeel) en licht toe waarom deze planning realistisch is.</p> <p>Start project september 2024. Kijkend naar het tijdsplan voor goedkeuring van dit project dan zitten wij rond de zomer van 2024. Op dat moment zitten er nog akkerbouwgewassen in de grond op het perceel. Deze zullen eerst geoogst worden, rond september/oktober. Kijkend naar de natte herfst en winterperiode is het starten van grondwerkzaamheden dan nauwelijks tot niet mogelijk. Door te starten in het voorjaar van 2025 omzeil je dit probleem. De marketing zal eerder starten gezien de nodige tijd en voorbereiding hiervoor.</p> <p>Stap 1a: september 2024 Opstart met de marketing: opzetten website, boekingsmodule, maken belevingskaart en camperroute. Partij: medewerkers marketing bedrijf Shary + ondernemers zelf</p> <p>Stap 1b: september 2024. uitwerken samenwerking ondernemers uit de omgeving. Partij: ondernemers zelf</p> <p>Stap 2: januari/februari 2025. verzwaren elektriciteit – partij medewerker Enexis en connectie krijgen met het riool – partij onderaannemer van de Gemeente Meppel. Dit onderdeel wordt via een medewerker van de Gemeente Meppel in gang gezet.</p> <p>Stap 3: Maart 2025: duur ongeveer 2 weken. Grondwerkzaamheden: aanleggen wegen en verharding, maken verharding op de plaatsen van de campers, voorbereiden plek voor sanitair gebouw; connectie met riool. Graven van sleuven voor de electra en wifi. Het graven van de wadi en inzaaien kruidenrijk graslandzaden. Partij: medewerkers van grondverzetbedrijf.</p> <p>Stap 4: Halverwege maart 2025 Bepanting van struiken en struweel bij de camperplaatsen. Partij: medewerkersgroenvoorziening bedrijf.</p> <p>Stap 5: 2<sup>e</sup> helft van maart 2025. Plaatsen van de sanitair units: partij medewerkers leverancier units. Hiernaast aansluiting aan het electra en riool.</p> <p>Stap 6: 2<sup>e</sup> helft van maart 2025. Plaatsen van de slagboom en incheckzuil. Partij: medewerkers leverancier van de slagboom en incheckzuil.</p> <p>Stap 7: 1<sup>e</sup> + 2<sup>e</sup> week van April checken of alles werkt: website, inchecken: opening van de camperplaats. Partij: medewerkers bedrijf Shary en ondernemers zelf.</p> <p>Opening camperplaats voor gasten: half April 2025</p> <p>Bovenstaande stappen en tijden worden gerealiseerd kijkend naar de geschatte tijd aan werkzaamheden aangegeven door de ondernemers die de verschillende werkzaamheden gaan uitvoeren. De verschillende stappen volgen logisch op elkaar of kunnen naast elkaar worden uitgevoerd, zonder hinder hiervan te ondervinden. Kijkend naar de tijd van het jaar zal het ook mogelijk zijn de werkzaamheden uit te voeren kijkend naar de begaanbaarheid van het perceel.</p>

#### 4. DOELEN VAN DE ONTWIKKELINGSSTRATEGIE

Beschrijf hoe je project bijdraagt aan een of meer van de volgende doelen van de LOS West Drenthe:

Dit project draagt bij aan de volgende doelen:

##### **Thema 1:** Toekomstgerichte economie

- Ontwikkelen van nieuwe en groene verdienmodellen en innovatieve projecten.
- Meer gevarieerd toeristisch recreatief aanbod.

Door ontwikkelingen in de agrarische sector zijn wij gestart met het onderzoeken wat andere, meer natuurinclusieve, verdienmodellen kunnen zijn.

De ontwikkelingen op gebied van recreatie en toerisme en inzet op gemeentelijk en provinciaal niveau om deze sector te stimuleren hebben ons aangemoedigd om het idee van een camperplaats verder te onderzoeken en uit te werken.

De innovatie en het onderscheidend vermogen zit bij dit project in het op een andere manier inrichten van het terrein, waardoor het klimaatadaptief is en natuurinclusief. Dat is in de recreatiesector nog niet gebruikelijk. Twee derde van het terrein wordt gebruikt voor natuurrijk terrein, en er worden hagen/bosjes aangeplant tussen de plaatsen en onder de populieren. De ruime camperplekken bieden gasten schaduw op warme dagen en door de aanwezige wadi is de waterafvoer op een natuurlijke manier geregeld.

Ook de wijze waarop gasten worden geïnformeerd, door middel van de belevingskaart, over de omgeving is onderscheidend.

##### Toevoeging voorzieningen

Meppel heeft weinig aanbod op het gebied van verblijfsrecreatie. De gemeente heeft wel grote plannen voor de realisatie van een grote dagattractie, wat een enorm aanzuigende werking kan hebben op de vraag naar overnachtingsplekken. Maar ook als die plannen niet gerealiseerd kunnen worden is camperplaats Tolhuis De Knijpe Meppel een aanvulling op het aanbod van verblijfsrecreatie in Meppel en omstreken.

##### **Thema 2:** Samen leven en wonen

- Versterken van het voorzieningenpeil in de dorpen
- Bijdragen aan het verstrekken van de culturele beleving op het platteland

De gasten van de camperplaats krijgen informatie om de wijde omgeving te gaan verkennen d.m.v. de belevingskaart en zullen dan ook de bestedingen in de omgeving doen toenemen. Uit het Continu VrijeTijdsOnderzoek (CVTO) dat eens per 3 jaar uitgevoerd in opdracht van provincie Drenthe is bekend dat gasten op een dagje uit in Drenthe gemiddeld € 26,16 spenderen (cijfers 2018). We schatten in dat de helft van de gasten van de camperplaats per overnachting één 'dagje uit' gaat. Bij 50 camperplaatsen die gemiddeld 73 dagen per jaar bezet zijn door gemiddeld 2 personen zijn dat 7.300 'dagen uit' in Drenthe. Rekenend met de gemiddelde besteding per dag dan kom je dan uit op een jaarlijkse uitgave van royaal € 95.000,-.

Nu moet je hier wel de kanttekening bij maken dat sommige gasten wellicht al bezoekers van de regio waren en niet volledig tot de impact van dit project kunnen worden gerekend. Toch dragen al deze bestedingen bij aan het in stand houden van voorzieningen op het platteland

zoals supermarkten, horeca, zwembaden etc. en dat versterkt de leefbaarheid van het platteland. Hiernaast gaan wij samenwerken met verschillende ondernemers uit de omgeving, wat ook voor hen een extra impuls geeft; zoals het Ambacht Ruinerwold voor een ontbijtservice, Veloto Meppel verhuur van e-bikes en scooters, het Swaerte Schaep Broekhuizen camperartikelen. De belevingskaart is een unieke manier om gasten te informeren over bezienswaardigheden, attracties, wandel- en fietsroutes in de omgeving. Een mooi voorbeeld van tourist informatie nieuwe stijl. Hieronder een voorbeeld van de in ontwikkeling zijnde belevingskaart. Door het scannen van de qr-code ben je direct op de juiste website voor meer informatie of het boeken van tickets. Hiernaast starten wij een Camperroute op; Verborgen Parel van Drenthe. Samen met andere camperplaatsen wordt er een route op gezet waar campers kunnen overnachten, om op deze manier alle highlights van Drenthe te kunnen bezichtigen. Je overnacht op verschillende camperplaatsen. Dit alles draagt bij aan het versterken van de culturele beleving op het platteland.



**Thema 3:** Versterken biodiversiteit en landschapskwaliteit

- Bijdragen aan de landschapskwaliteit
- Aanplant van landschapselementen

Kijkend naar de opzet van de camperplaats zal er 1/3 gebruikt worden voor recreatie en 2/3 van het perceel als natuur in de vorm van kruidenrijk grasland.

Wij vinden het belangrijk dat er, naast recreatie, oog is voor de natuur. Door het inzaaien met het kruidenrijk zaadmengsel zorgen wij ervoor dat de biodiversiteit op het perceel flink wordt vergroot. De meerjarige gewassen die worden ingezaaid, gaan diep wortelen in de bodem,

waardoor de weerbaarheid van de bodem omhoog gaat. Het regenwater kan makkelijker door de bodem opgenomen worden.

Dit heeft een positief effect op het bodemleven en het perceel biedt daardoor een woonplaats voor insecten, wild en ondergronds bodemleven. Daarnaast nemen de planten CO<sup>2</sup> op, waarmee een deel van de mogelijke uitstoot van de campers gecompenseerd zal worden. Het doel is om de camperplaats op te laten gaan in de natuurlijke omgeving.

Hiernaast worden er hagen en struweel aangeplant. Dit vormt de afscheiding tussen iedere plek waar de camper komt te staan. Een mooie toevoeging kijkend naar het landschap, waar hagen van origine als afscheiding dienden van het land.

**Thema 4: Klimaatadaptatie en duurzaamheid**

- Initiatieven rondom klimaatadaptatie

Hoewel klimaatverandering gaat over de lange termijn, zijn de gevolgen in ons land ondertussen dagelijks merkbaar.

De opwarming van de aarde zet door. In Nederland is de temperatuur sinds 1900 met 1,2°C gestegen. De temperatuurstijging in Nederland is in de zomer groter.

Zachte winters en warme zomers komen vaker voor. Het aantal koude dagen (dagen met een minimumtemperatuur van 0°C of lager) en het aantal ijsdagen (dagen met een maximumtemperatuur van 0°C of lager) neemt af. Het aantal warme dagen (dagen met een maximumtemperatuur > 20°C) en zomerse dagen (dagen met een maximumtemperatuur > 25°C) neemt toe (KNMI, 2007). Dat is op zich gunstig voor de recreatiesector in Nederland, maar er zijn ook veranderingen die minder plezierig zijn.

De Nederlandse winter wordt natter. In Nederland is de hoeveelheid neerslag sinds 1906 met 18% toegenomen. Ook extreme neerslaghoeveelheden nemen toe. Met name in de winter zal het aantal regendagen (dagen met een neerslaghoeveelheid > 0mm) toenemen.

Daarnaast neemt de hevigheid van regenbuien in de zomer toe, maar het aantal zomerse regendagen wordt juist minder. De Nederlandse zomer wordt dus warmer en droger.

Bij de ontwikkeling van de camperplaats wordt hier rekening mee gehouden. Er wordt een wadi aangelegd als natuurlijke waterberging en door de aanleg van bomen & struiken wordt hittestress in de hete periodes verminderd.

<b>5.</b>	<b>BEGROTING</b>
<b>a)</b>	<b>Onderbouwing van de begroting</b>
	Leg uit hoe de bedragen in de begroting tot stand zijn gekomen en bij welke werkpakketten ze horen. Onderbouw de kosten door aan te geven hoe deze kosten zijn berekend. Bv op basis van offertes, een prijs per m <sup>2</sup> , het aantal uren maal het uurtarief of het specificeren van de investering.
	Heeft u offertes meegezonden? Licht hier toe hoe de prijzen tot stand zijn gekomen.

In onderstaande tabel staat het overzicht van de 4 werkpakketten en de bijbehorende investeringen. De kosten zijn berekend op basis van de aangevraagde offertes, waarbij prijzen zijn vergeleken. Hierbij is ook gekeken naar de prijs/kwaliteit verhouding en de kennis en kunde van een bedrijf. De offertes zijn te vinden in de bijlagen.

Werkpakketten	
1 - Grondwerk en infrastructuur	€
2 - Sanitair + voorzieningen	€
3 - Aankleding	€
4 - Promotie	€
<b>Totaal</b>	€

**Offertes behorende bij werkpakket 1: grondwerk en infrastructuur**

Loonbedrijf Leffers: graafwerk, verharding, wadi.

Enexis: Verzwaring electriciteit

Sjabbens: electra aanleg

Otten Infra: aanleg riolering en waterleiding

Deze offertes zijn tot stand gekomen op basis van de berekening van het oppervlakte waar graafwerkzaamheden moeten plaatsvinden, dit is uitgemeten op het terrein zelf, lengte te graven sleuven, lengte en breedte van de wadi. Aanleg riolering en waterleiding ook op basis van het aantal meter riolering en waterleiding. Zie voor de aantallen de offertes in de bijlagen.

Enexis aanvraag verzwaring van standaard capaciteit naar verzwaard in overleg met Sjabbens (aanleg electra).

**Offertes behorende bij werkpakket 2: Sanitair + voorzieningen**

Custommate: incheckzuil en slagboom. Slagboom van 3.5 meter. Standaard producten, waarbij gekeken is naar de breedte van een camper en de ruimte bij de ingang op het terrein.

Roomplus: sanitair units met wc's en douches. 6 wc's en 4 douches, en sloten voor op de deuren. Dit aantal is tot stand gekomen gekeken naar het aantal camperplaatsen.

Lagarde groep: wifi. Berekening n.a.v. tekening terrein en de afstand, wordt duidelijk aantal versterkers welke nodig zijn om goede wifi verbinding te hebben.

verlichting na overleg met het bedrijf en de afstanden op de tekening aantal lantaarnpalen die nodig zijn.

chemisch toilet punt. Standaard product dat nodig is op een camerplaats.

Camerabeveiliging kopen: beveiligingscamera's voor op het terrein. Hierbij is gekeken naar belangrijk punten die je wilt kunnen controleren: slagboom, incheck, in- en uitrit, sanitair.

**Offertes behorende bij werkpakket 3: Aankleding**

<p>Otten Cultuurtechniek B.v.: zaden tbv kruidenrijkgrasland en bossage. Kijkend naar de oppervlakte van het perceel en de afmeting per camperplek is het aantal berekend qua bossage, idem voor benodigde aantal kg zaden. Zie offerte voor specificaties.</p> <p>Skwshop: straatmeubilair: gekeken naar een duurzame stevige bank die in de grond verankerd kan worden.</p> <p><b>Offertes behorende bij werkpakket 4: Promotie</b></p> <p>Shary: marketing, website, socials, belevingskaart, camperroute. Na overleg van onze wensen en de diensten die nodig zijn is deze offerte ontstaan.</p>
--

<b>6.</b>	<b>COMMUNICATIE</b>
<b>a)</b>	<b>Hoe ga je over je project communiceren, welke voorlichting/PR ga je organiseren?</b>
	<p>Geef hier ook aan in hoeverre het initiatief een voorbeeldfunctie heeft voor andere gebieden of groepen.</p> <p>Samen met het bedrijf Shary zal er een marketingstrategie worden opgezet, alsmede een social media campagne. Communicatie over dit project zal gaan via de website, social media, de lokale kranten, vermelding van deze camperplaats bij het NKC, vermelding op camperplaats websites, en er zal contact worden gezocht met landelijke media om dit unieke project zichtbaar te maken. Hierdoor ontstaat er een voorbeeld functie voor andere camperplaatsen hoe je natuurinclusief kunt ondernemen. Dit geldt zowel op gemeentelijk, provinciaal als landelijk niveau. Natuurinclusieve initiatieven staan in de kinderschoenen, waarin kennis delen zeer belangrijk is. Twee van de initiatiefnemers; [redacted] en [redacted] werken in het onderwijs waarin ook de samenwerking wordt opgezocht betreffende dit onderwerp. Hierdoor kunnen studenten meer leren en wordt dit thema meer zichtbaar.</p>
<b>b)</b>	<b>Communicatieverplichtingen</b>
	<p>Hoe ga je bij voorlichting- en communicatieactiviteiten (bijvoorbeeld op je website of een advertentie in een lokale krant) duidelijk maken dat je steun uit het Europees programma voor plattelandsontwikkeling hebt ontvangen?</p> <p>Op de website zal een vermelding staan dat dit project mede tot stand is gekomen van het Europees programma plattelandsontwikkeling. Wij willen onze kennis delen met anderen die ook meer inclusief willen ondernemen, te denken valt aan andere ondernemers en studenten. Hierin zullen wij ook het ontstaan en ontwikkelen van ons gehele project delen, waarin de steun vanuit het Europees programma plattelandsontwikkeling ook aan de orde komt.</p>

<b>7.</b>	<b>OVERIGE PROJECTGEGEVENS</b>
<b>a)</b>	<b>Risico's, afhankelijkheden en randvoorwaarden</b>
	<p>Het project moet obstakelvrij uit te voeren zijn. Wat zijn eventuele knelpunten? Binnen twee maanden na verlening van de beschikking moet je gestart zijn met de uitvoering. Beschrijf de maatregelen die je neemt om (potentiële) risico's te beperken.</p> <p>Een mogelijk knelpunt is het tijdsfad van de gemeente Meppel kijkend naar punt 7b. Hier hebben wij geen directe invloed op. Er is goed contact met de Gemeente Meppel, waarin ons</p>

	contactpersoon positief in onze aanvraag staat. Wij zorgen dat onze contactpersoon op de hoogte is van onze activiteiten.
<b>b)</b>	<b>Vergunningen</b>
	Vergunningen moeten uiterlijk drie maanden nadat een beschikking wordt afgegeven bij ons worden aangeleverd. Als vergunningen nodig zijn om het project uit te voeren, kunnen deze dan tijdig worden aangeleverd?  Wij zitten midden in het proces voor de bestemmingsplanwijziging procedure. Zoals nu is aangegeven vanuit de Gemeente Meppel zal de gemeenteraad medio juni 2024 hun besluit vaststellen.
<b>c)</b>	<b>Doe je investeringen die kunnen leiden tot negatieve omgevingseffecten (milieueffecten of die een negatieve uitwerking hebben op dierenwelzijn van landbouwhuisdieren)?</b>
	Met dit project dragen wij bij aan de biodiversiteit, kijkend vanuit onze natuurinclusieve focus op het terrein van de camerplaats.
<b>d)</b>	<b>Beginselen van goed financieel beheer</b>
	Hoe zorg je ervoor dat je goederen en/of diensten tegen een marktconform tarief inkoop? En hoe toon je dit aan in je projectdossier?  Door verschillende offertes op te vragen onderstaat er een duidelijk beeld tussen de te leveren producten en diensten en de verhouding van de prijs en kwaliteit hiervan. In het projectdossier in het onderdeel bijlagen zijn de verschillende offertes in te zien.
<b>e)</b>	<b>Administratieve organisatie/interne beheersing</b>
	Hoe ga je het verloop van het project administratief beheren en verantwoorden? Alle kosten die je voor het project maakt moet je inzichtelijk en controleerbaar bijhouden. Als er sprake is van een samenwerkingsverband is de penvoerder verantwoordelijk voor het bijhouden van de volledige projectadministratie.  Er zal gewerkt worden met een duidelijk overzicht in excel waarin de begrootte kosten en de te leveren producten en diensten te zien zijn, alsmede de daadwerkelijke prijzen van de geleverde producten en diensten. Dit wordt onderbouwd door middel van de facturen. Dit alles samen is de volledige projectadministratie.
<b>f)</b>	<b>Checklist</b>
x	Hierbij verklaar ik dat er geen bevel tot terugvordering tegen mijn onderneming bestaat, volgend op een eerdere beschikking van de Commissie van de Europese Gemeenschappen waarin steun onrechtmatig en onverenigbaar met de gemeenschappelijke markt is verklaard.
x	Hierbij verklaar ik dat er reeds voor dezelfde activiteit geen subsidie is aangevraagd in dezelfde openstellingsperiode (dubbele aanvraag)
x	Hierbij verklaar ik dat er nog niet is gestart met de uitvoering van de activiteit voordat de aanvraag is ingediend.

8.	BIJLAGES
	<p>Je moet deze aanvraag compleet indienen, dat betekent dat je een aantal bijlages moet toevoegen. Hierna volgt een lijst zodat je kan controleren of je alle van toepassing zijnde bijlages hebt verzameld.</p> <p><i>Verplicht:</i></p> <ul style="list-style-type: none"> <li><input checked="" type="checkbox"/> x Projectplan conform format SNN</li> <li><input checked="" type="checkbox"/> x Begroting conform format SNN</li> <li><input type="checkbox"/> x Verklaring geen financiële moeilijkheden (<i>voor elke projectpartner die een onderneming is</i>)</li> <li><input checked="" type="checkbox"/> x MKB-verklaring</li> <li><input checked="" type="checkbox"/> x Kopie van bankafschrift</li> </ul> <p><i>Optioneel:</i></p> <ul style="list-style-type: none"> <li><input type="checkbox"/> Samenwerkingsovereenkomst</li> <li><input checked="" type="checkbox"/> x Beslissingen op andere subsidies</li> <li><input type="checkbox"/> Vergunningen</li> <li><input type="checkbox"/> Machtiging intermediair</li> <li><input type="checkbox"/> Zekerstelling overige financiering van derde partijen</li> <li><input checked="" type="checkbox"/> x Btw-verklaring (<i>op te vragen bij de Belastingdienst; alleen noodzakelijk voor de projectpartner die niet Btw-plichtig is en de btw niet kan verrekenen dan wel compenseren via de Belastingdienst en daardoor de subsidiabele kosten inclusief btw begroot</i>)</li> <li><input type="checkbox"/> IKS goedkeuring door de minister (<i>voor elke projectpartner die IKS (Integrale Kosten Systematiek) uurtarief heeft begroot</i>)</li> <li><input type="checkbox"/> Aanbestedingsbeleid (<i>voor elke projectpartner die aanbestedingsplichtig is</i>)</li> </ul>

## Toelichting grondslagen

In dit document kunt u secties vinden die onleesbaar zijn gemaakt. Deze informatie is achterwege gelaten op basis van de Wet open overheid (Woo). De letter die hierbij is vermeld correspondeert met de bijbehorende grondslag in onderstaand overzicht.

### **J** Art. 5.1 lid 2 sub e

Het belang van de openbaarmaking van deze informatie weegt niet op tegen het belang van de eerbiediging van de persoonlijke levenssfeer van betrokkenen

### **K** Art. 5.1 lid 2 sub f

Het belang van de openbaarmaking van deze informatie weegt niet op tegen het belang van de bescherming van andere dan in art. 5.1 lid 1 sub c genoemde concurrentiegevoelige bedrijfs- en fabricagegegevens

# MKB VERKLARING

Dit schema is bedoeld om te kunnen bepalen of de aanvrager behoort tot het mkb. Bepalend is de definitie die wordt gehanteerd in de verordening (EG) Nr. 651/2014 (gewijzigd bij verordening van 14 juni 2017 (EG) nr. 1084/2017).

## STAP 1: BEPAAL HET TYPE ONDERNEMING

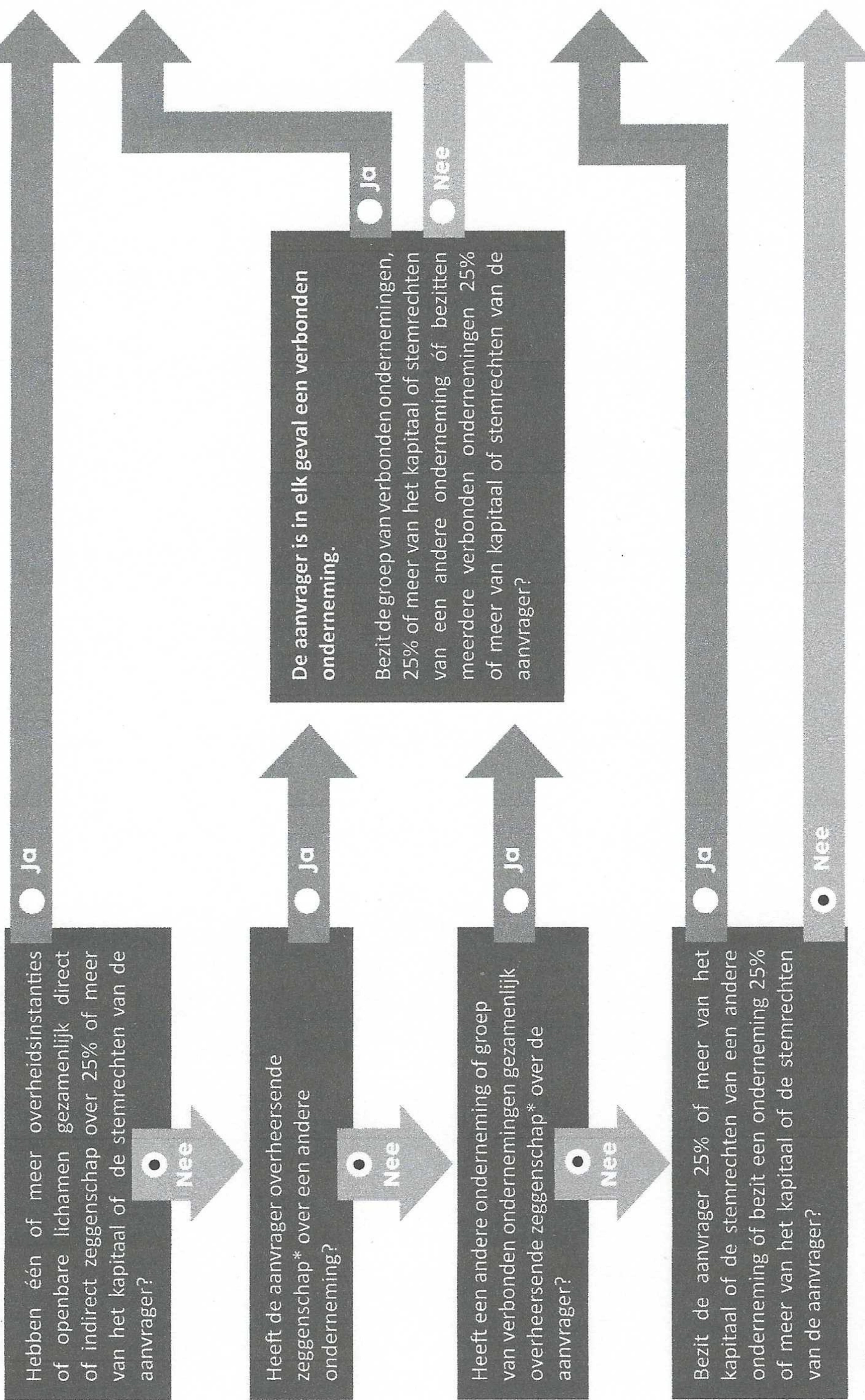

\* Kijk op pagina 2 voor een toelichting op overheersende zeggenschap

## STAP 2: BEREKEN DE GRENSSWAARDEN

\* Kijk op pagina 2 voor een toelichting

Geef op basis van de in stap 1 gemaakte berekening aan welke grenswaarden van toepassing zijn. De aanvrager is mkb als de onderneming minder dan 250 medewerkers heeft én een jaaromzet heeft van max. € 50 mln. óf een balanstotaal van maximaal € 43 mln.

	FTE	Omzet	Balanstotaal
Micro	<input type="radio"/> <10	<input type="radio"/> ≤ 2 mln.	<input type="radio"/> ≤ 2 mln.
Klein	<input type="radio"/> ≥ 10 < 50	<input type="radio"/> > 2 ≤ 10 mln.	<input type="radio"/> > 2 ≤ 10 mln.
Midden	<input type="radio"/> ≥ 50 < 250	<input type="radio"/> > 10 ≤ 50 mln.	<input type="radio"/> > 10 ≤ 43 mln.
Groot	<input type="radio"/> ≥ 250	<input type="radio"/> > 50 mln.	<input type="radio"/> > 43 mln.

## STAP 3: ONDERTEKENING

Kvk-nummer aanvrager:	80597971
Organisatie aanvrager:	Tolhuis de Knijpe van de Wetering V.O.F
Naam tekenbevoegde:	<input type="text"/>
Datum ondertekening:	18 dec 2023

## Toelichting grondslagen

In dit document kunt u secties vinden die onleesbaar zijn gemaakt. Deze informatie is achterwege gelaten op basis van de Wet open overheid (Woo). De letter die hierbij is vermeld correspondeert met de bijbehorende grondslag in onderstaand overzicht.

### **J** Art. 5.1 lid 2 sub e

Het belang van de openbaarmaking van deze informatie weegt niet op tegen het belang van de eerbiediging van de persoonlijke levenssfeer van betrokkenen

# VERKLARING DE-MINIMISSTEUN



Van de Europese Unie mogen overheden ondernemingen de-minimissteun verlenen. De hoogte van deze steun verschilt per sector en geldt voor een periode van drie belastingjaren. De subsidie die u nu aanvraagt, valt (mogelijk) onder de-minimissteun. Met het invullen van deze verklaring verklaart u dat uw onderneming het maximale bedrag aan de-minimissteun nog niet heeft ontvangen.

## WAT TELT MEE ALS DE-MINIMISSTEUN?

Uw onderneming kan onderdeel zijn van een groep van verbonden ondernemingen. Hieronder vallen alle ondernemingen die voor meer dan 50% verbonden zijn met elkaar. U telt de ontvangen de-minimissteun van alle ondernemingen binnen deze groep bij elkaar op. Dit is het totale bedrag aan ontvangen de-minimissteun.

Heeft uw (groep van verbonden) onderneming(en) al eerder steun (bijvoorbeeld subsidie) ontvangen? Kijk dan in de brief waarin de steun is toegekend of het hier om de-minimissteun gaat. Twijfelt u of u de-minimissteun heeft ontvangen? Dan kunt u contact opnemen met de instantie waarvan u de steun heeft ontvangen.

## MEER WETEN?

Hulp nodig bij het invullen van de de-minimissteunverklaring? Kijk op de pagina de-minimissteun voor meer informatie en veelgestelde vragen. Op de website van Europa decentraal vindt u alle voorwaarden.

## DE-MINIMISSTEUN CHECKLIST

Geef aan welke situaties van toepassing zijn:

1. De onderneming is actief in de sectoren visserij, primaire productie van landbouwproducten, verwerking en afzet van landbouwproducten of goederenvervoer over de weg voor derden.
  - Nee, voor de onderneming geldt een maximum steunbedrag van € 200.000.
  - Ja, let op: voor deze sectoren geldt een lager maximum steunbedrag. Meer informatie
  
2. De onderneming is onderdeel van een groep van verbonden ondernemingen.
  - Nee
  - Ja, de ontvangen de-minimissteun van alle verbonden ondernemingen in de groep tel je op bij de eigen ontvangen steun.

## VERKLARING

### BEPAAAL DE PERIODE VAN (GEEN) STEUN

U bepaalt de begindatum door vanaf de start van het huidige belastingjaar twee jaar terug te rekenen. Het belastingjaar begint voor de meeste ondernemingen op 1 januari. De einddatum is de datum van het invullen van de verklaring.

Begindatum periode  (dd-mm-jjjj)

Hierbij verklaart u dat er vanaf bovenstaande begindatum tot aan de datum ondertekening van deze verklaring:

**GEEN DE-MINIMISSTEUN IS TOEGEKEND**

Ga door naar de ondertekening.

**DE-MINIMISSTEUN IS TOEGEKEND**

Vink hieronder aan wat van toepassing is (*meerdere antwoorden mogelijk*):

- Toegekende de-minimissteun van andere instanties. [Lever een kopie van het besluit aan.](#)
- Toegekende de-minimissteun van het SNN. [Vul hier de projectnummers in:](#)

Voor een totaalbedrag van:

## ONDERTEKENING

Naam onderneming	<input type="text" value="Tolhuis de Knijpe van de Wetering V.O.F."/>		
Inschrijfnummer KvK	<input type="text" value="80597971"/>		
Postadres	<input type="text"/>		
Postcode en plaats	<input type="text"/>		
Aanhef	<input type="text"/>	Achternaam	<input type="text"/>
Functie	<input type="text" value="eigenaar en vennoot"/>		
Plaats	<input type="text"/>	Datum	<input type="text" value="18 dec 2023"/>
Handtekening	<input type="text"/>		

**Let op!** De ondertekening mag niet digitaal. Alleen een geprint en ondertekend formulier geldt als rechtsgeldig. Bij de aanvraag moet u beide pagina's van dit document invullen en aanleveren.

Deze verklaring is gebaseerd op de [de-minimisverordening \(EU\) NR. 1407/2013](#).

## Toelichting grondslagen

In dit document kunt u secties vinden die onleesbaar zijn gemaakt. Deze informatie is achterwege gelaten op basis van de Wet open overheid (Woo). De letter die hierbij is vermeld correspondeert met de bijbehorende grondslag in onderstaand overzicht.

### **J** Art. 5.1 lid 2 sub e

Het belang van de openbaarmaking van deze informatie weegt niet op tegen het belang van de eerbiediging van de persoonlijke levenssfeer van betrokkenen



# **BUSINESSPLAN**

November 2023

<b>AANLEIDING</b>	2
Achtergrond 	3
Achtergrond 	3
<b>PROJECTBESCHRIJVING</b>	4
<b>HET AANBOD VOOR GASTEN</b>	9
<b>DOELGROEP</b>	11
Aansluiting bij doelgroepen en merkbeleving Marketing Drenthe	13
<b>MARKT EN OVERIG AANBOD IN DE REGIO</b>	15
Toerisme in Drenthe in cijfers groeit	15
Aanbod in de omgeving in kaart gebracht	17
<b>FINANCIËLE HAALBAARHEID</b>	26
Bezettingsgraad en berekening van de verwachte omzet	27
<b>CONCLUSIE</b>	29

## AANLEIDING

De [redacted] en [redacted] vormen met [redacted] en [redacted] een agrarisch bedrijf met akkerbouw gewassen in de VOF Tolhuis de Knijpe van de Wetering. Bij een van hun percelen, gelegen aan De Wetering 2 te Meppel, zien zij mogelijkheden om dit perceel te ontwikkelen tot camperplaats. Het doel hierbij is om natuur en recreatie te verbinden.

[redacted] en [redacted] zijn opgegroeid op een melkveebedrijf in Ruinerwold. Ze hebben daar actief meegeholpen met alle voorkomende werkzaamheden. Hierdoor kennen ze het samengaan van de natuur en bedrijfsvoering van dichtbij.

*'Hoe mooi is het om, tijdens het bekijken van de landerijen te paard, oog in oog te staan met een groepje reeën en om een aantal weken later met de familie gezamenlijk hoopakjes te oogsten van de percelen.'*

Deze achtergrond maakt dat de nieuwe bedrijfsplannen, waarbij ze natuurbeleving en recreatie willen combineren, goed bij hen passen.

Van jongs af aan gingen [redacted] en [redacted] mee op vakantie met de caravan, om daar rust en natuur te combineren met een leuk uitje. Hier is de basis gelegd om te recreëren. Tegenwoordig gaan ze nog steeds op vakantie, maar inmiddels met een camper. Ook de ouders zijn actieve camperaars en gaan meerdere weken per jaar op pad. [redacted] en [redacted] zien hoeveel het ontdekken van nieuwe plekken hen brengt. Een fijne overnachtingsplek is hierbij een voorwaarde. Deze ervaringen zijn de basis geweest voor de wens om een eigen camperplaats te ontwikkelen.

De familie [redacted] wordt er blij van om dichtbij de natuur te kunnen zijn tijdens het kamperen en daarnaast er ook op uit te kunnen gaan naar bijvoorbeeld een stad. Deze ervaring gunnen zij anderen ook.

## Achtergrond [redacted]

[redacted] woont samen met haar gezin op een herenboerderij in het buitengebied van Meppel. Paardencoaching loopt als rode draad door haar leven. Hiernaast is [redacted] ook werkzaam op [redacted] als opleidingscoördinator [redacted]

*‘Wonend midden tussen actieve melkveehouders en akkerbouwers zie ik het harde werken en het goed willen zorgen voor natuur en omgeving. Maar ook de grote uitdagingen die daarbij horen.’*

## Achtergrond [redacted]

[redacted] woont samen met haar gezin op een actief melkveebedrijf in Fort (Veeningen), waar haar man, samen met zijn familie, het bedrijf runt. [redacted] is werkzaam bij [redacted] coach voor studenten en docent onderzoeker in regionale projecten op het gebied van Natuurinclusieve Landbouw. [redacted] ervaart dagelijks hoe er met passie gewerkt wordt in de veehouderij. Toch wordt het steeds ingewikkelder om een goed verdienmodel te behouden.

## PROJECTBESCHRIJVING

VOF Tolhuis de Knijpe van de Wetering wil op het perceel tussen de weg 'De Wetering' en de Vaart een camperplaats realiseren. In de afbeelding hierna is het perceel in het rood omlijnd. Het perceel valt binnen het huidige bestemmingsplan 'Buitengebied'.

Het perceel nabij het Tolhuis exploiteert de familie momenteel door middel van akkerbouw. Er worden aardappelen, uien, maar ook maïs verbouwd. In de loop van de tijd veranderde de Vaart en met de aanleg van het viaduct is het perceel verkleind en veranderd van vorm. Hierdoor is het met de huidige landbouwmachines zeer moeilijk te bewerken. De agrarische bestemming wordt deels herzien tot een recreatiebestemming.



Afbeelding: aanzicht vanaf oostzijde,  
Bron: maps.google.com

**Een bijzondere locatie**

Zoals op de kaart te zien is, wordt het perceel  
door De Wetering, de Hoozeveense Vaart en de

Hoozeveense Vaart. In het noordwesten, aan De Wetering 2, ligt het Tolhuis 'De Knijpe'. Het tolhuis is een Provinciaal monument. De cultuurhistorische waarde van het tolhuis rust op het feit dat het een representant is van de Drentse infrastructurele ontwikkelingen uit de tweede helft van de negentiende eeuw. Het tolhuis is onder andere van provinciaal belang, door 'de relatie tot de redelijke mate van gaafheid van de directe omgeving met de voormalige tolweg en de Hoozeveense Vaart'.

De locatie is onderdeel van een grote brede landschappelijke zone van de Hoozeveense Vaart. Op de plek waar deze, eind 80er jaren, een nieuwe richting kreeg. De driehoekige 'tip', tussen de oude landschappelijke lijn van de Hoozeveense Vaart, De Wetering, en de Omgelegde Hoozeveense Vaart, maakt het landschap leesbaar. Vooral ook omdat de grote populieren doorlopen langs de noordzijde en daar een coulisse vormen. Vanuit het westen zijn de zichtlijnen in het gebied van belang. De brug met opgangen maakt deel uit van de landschapscompositie.



omsloten  
Omgelegde

### **Vrouwelijk ondernemerschap**

█ en █ willen als vrouwelijke agrariërs het bedrijf verbreden en zich niet alleen richten op akkerbouwgewassen. Zij zien kansen op deze locatie voor toerisme in de vorm van een camperplaats. Dat betekent een nieuw verdienmodel binnen een agrarisch bedrijf.

*‘Trekker rijden vinden wij leuk om te doen, maar de uitdaging in het agrarisch ondernemerschap in de vorm van recreatie, daar worden wij heel erg enthousiast van en daar willen wij mee aan de slag.’*

De ondernemers willen een recreatieterrein voor 50 staanplaatsen aanleggen. Daarbij zijn voorzieningen en een gebouw voor service en sanitair beoogd.

### **Natuurinclusief**

Kijkend naar de opzet van de camperplaats zal er 1/3 gebruikt worden voor recreatie en 2/3 van het perceel als natuur in de vorm van kruidenrijk grasland.

De ondernemers vinden het belangrijk dat er, naast recreatie, oog is voor de natuur. Door het inzaaien met het kruidenrijk zaadmengsel zorgen zij ervoor dat de biodiversiteit op het perceel flink wordt vergroot. De meerjarige gewassen die worden ingezaaid, gaan diep wortelen in de bodem, waardoor de weerbaarheid van de bodem omhoog gaat. Het regenwater kan makkelijker door de bodem opgenomen worden.

Dit heeft een positief effect op het bodemleven en het perceel biedt daardoor een woonplaats voor insecten, wild en ondergronds bodemleven. Daarnaast nemen de planten CO<sup>2</sup> op, waarmee een deel van de mogelijke uitstoot van de campers gecompenseerd zal worden. Het doel is om de camperplaats op te laten gaan in de natuurlijke omgeving.

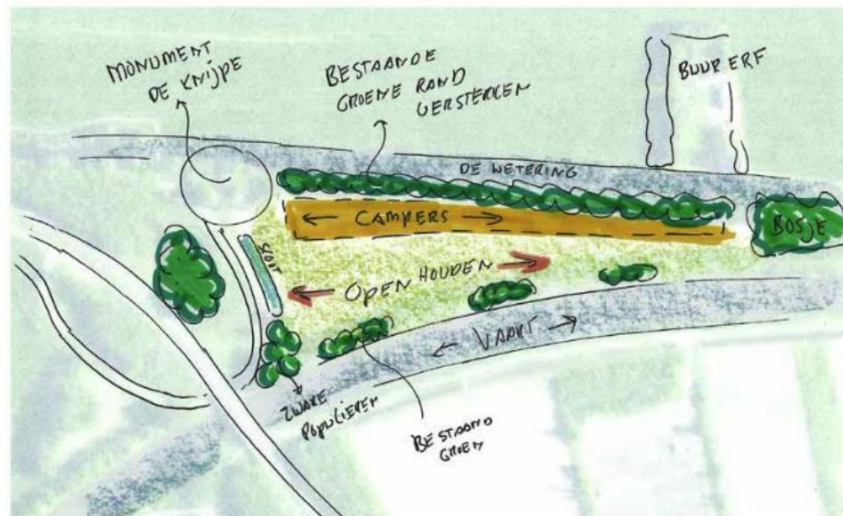

### **Inpassing in cultuurhistorisch landschap**

De staanplaatsen worden gecentreerd aan de noordzijde van het perceel, in twee stroken die worden gescheiden door een pad. Met de situering van het recreatieterrein is rekening gehouden met de monumentenbiotoop rond het tolhuis De Knijpe. De cultuurhistorische waarden, ensemblewaarde en gaafheid/authenticiteit van het Tolhuis en de omgeving worden geborgd door ruimte vrij te laten, met name achter en ten zuiden van het Tolhuis. Zo blijft de relatie met het tolhek, de vaarroute, het kruispunt en De Wetering intact.

De bestaande uitweg kan benut worden als toegang tot het recreatieterrein. De zuidzijde van het perceel wordt ingericht als bloemenweide met enkele maaipaden. Dit deel blijft open vanwege de zichtlijnen die gerespecteerd moeten worden vanuit cultuurhistorische waarden. De bestaande bomenrij, langs de noordzijde van het perceel, wordt op het perceel versterkt met onderbeplanting. Zo wordt deze dikker aangezet en blijft de samenhang tussen De Wetering, oude Hoogeveense Vaart en achterliggend tolhuis beleefbaar.

### **Klimaatadaptief**

Hoewel klimaatverandering gaat over de lange termijn, zijn de gevolgen in ons land ondertussen dagelijks merkbaar. De opwarming van de aarde zet door. In Nederland is de temperatuur sinds 1900 met 1,2°C gestegen. De temperatuurstijging in Nederland is in de zomer groter.

Zachte winters en warme zomers komen vaker voor. Het aantal koude dagen (dagen met een minimumtemperatuur van 0°C of lager) en het aantal ijsdagen (dagen met een maximumtemperatuur van 0°C of lager) neemt af. Het aantal warme dagen (dagen met een maximumtemperatuur > 20°C) en zomerse dagen (dagen met een maximumtemperatuur > 25°C) neemt toe (KNMI, 2007). Dat is op zich gunstig voor de recreatiesector in Nederland, maar er zijn ook veranderingen die minder plezierig zijn.

De Nederlandse winter wordt natter. In Nederland is de hoeveelheid neerslag sinds 1906 met 18% toegenomen. Ook extreme neerslaghoeveelheden nemen toe. Met name in de winter zal het aantal regendagen (dagen met een neerslaghoeveelheid > 0mm) toenemen.

Daarnaast neemt de hevigheid van regenbuien in de zomer toe, maar het aantal zomerse regendagen wordt juist minder. De Nederlandse zomer wordt dus warmer en droger.

Bij de ontwikkeling van de camperplaats wordt hier rekening mee gehouden. Er wordt een wadi aangelegd als natuurlijke waterberging en door de aanleg van bomen & struiken wordt hittestress in de hete periodes verminderd.

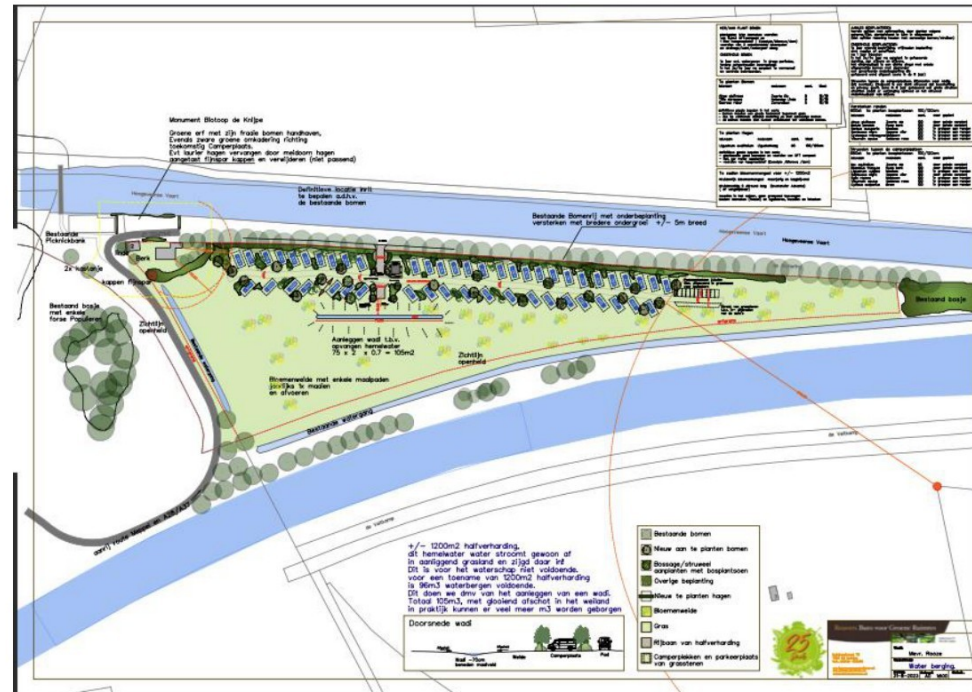

## HET AANBOD VOOR GASTEN

Gasten kunnen straks terecht bij Tolhuis de Knijpe, camperplaats Meppel, om te genieten van al het moois dat Zuidwest Drenthe te bieden heeft. Men verblijft in een prachtig oud landschap en is aan de andere kant zo weer op de snelweg richting Zwolle, Leeuwarden, Emmen of Groningen. Vanaf de camperplaats is het ongeveer 3 kilometer fietsen naar het oude stadscentrum van Meppel. Daarnaast liggen wandel- en fietsknooppunten direct aan de camperplaats. Vanaf deze plek maakt men makkelijk mooie tochten door het Reestdal, richting de nationale parken Dwingelderveld of Weerribben & Wieden. Ook een dagtocht naar het Holtingerveld, met hunebedden, is een goede optie.

De ontvangst van de gasten is volledig geautomatiseerd, maar niet zonder de goede zorgen van de [REDACTED]. Als gasten vragen hebben, zijn ze bereikbaar en in de buurt.

Op de camperplaats vinden gasten ruime camperplaatsen van 80 m<sup>2</sup> met veel privacy. Deze privacy wordt gecreëerd door de aanleg van hagen en bossages tussen plekken. De camperplaats heeft 50 individuele plaatsen. Hierdoor is het een overzichtelijk geheel en niet te grootschalig.

Bij de camperplaats komt een service- en sanitair gebouw. De ondernemers overwegen om dit gebouw te voorzien van zonnepanelen en hiermee de camperplaats grotendeels energieneutraal te maken.

Een overnachting op de camperplaats kost straks [REDACTED] per nacht, inclusief stroom (tot een gebruik 6000W per dag).

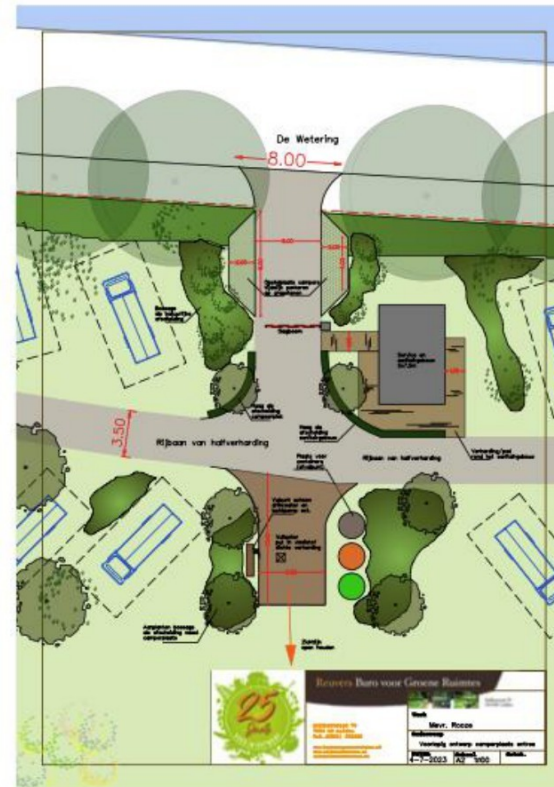

## Samenwerkingen

wil dat hun gasten de omgeving leren kennen en gaat hiervoor samenwerken met verschillende ondernemers.

### Ontbijtservice voor de gasten

De ondernemers gaan in gesprek om met Het Ambacht uit Ruinerwold om te onderzoeken of zij bijvoorbeeld een ontbijtservice kunnen verzorgen voor de gasten van de camperplaats.

Camperroute Verborgene Parel van Drenthe en omstreken

De ondernemers willen samen met andere camperplaatsen een Drentse camper-toertocht ontwikkelen. Op die manier boeken gasten meerdere overnachtingen bij verschillende camperplaatsen en worden ze langs de mooiste plekken geleid op hun weg ernaartoe.

### Tourist info nieuwe stijl

Om gasten beter te informeren wordt er een belevingskaart van de omgeving gerealiseerd. Daarop staan de belangrijkste attracties, met een QR-code naar de website met aanvullende informatie. Ook interessante fiets- en wandelroutes worden aangegeven op de kaart.

### Verhuur e-bikes/e-scooters etc.

De ondernemers hebben contact met een lokale fietsenmaker om in de toekomst het verhuren van e-bikes/e-scooters voor hun gasten beschikbaar te maken.



## DOELGROEP

Voor het beschrijven van de doelgroep maken de ondernemers gebruik van de Leefstijlvinder. In samenwerking met acht provincies heeft het bureau MarketResponse Marktvinders zeven leefstijlen gevonden waarmee de Nederlandse vakantieganger kan worden getypeerd. Met deze leefstijlen hebben ze 'persona's' gevormd waarmee recreatieondernemers en overheden geholpen worden bij het doen van onderzoek naar hun bezoekers, het bereiken van de doelgroepen en het afstemmen van aanbod op verschillende doelgroepen. De leefstijlen laten zien waaraan mensen in hun vrije tijd of op vakantie behoefte hebben. Daarnaast is heel Nederland op basis van postcode ingedeeld in deze 7 leefstijlen.

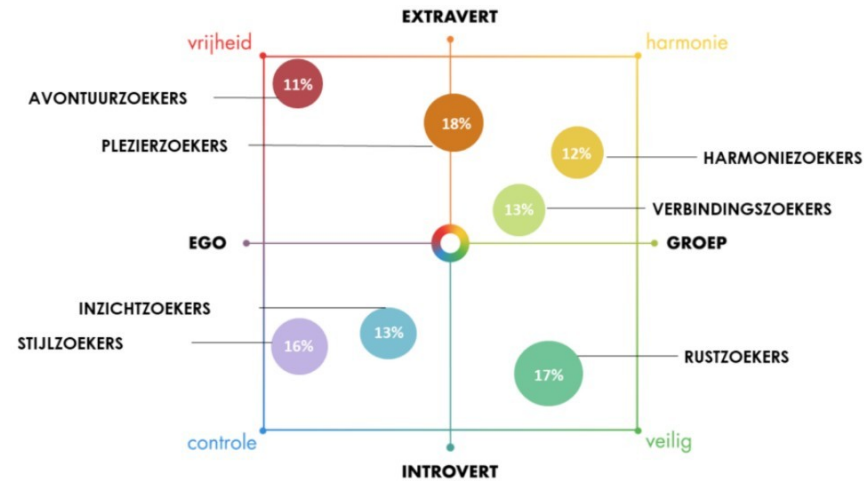

De Leefstijlvinder is gebaseerd op het BSR model, dat hierboven is afgebeeld. Het model heeft twee assen, van extravert naar introvert en van ego naar groep. Het spreekt voor zich dat doelgroepen die op de uitersten van de diagonalen in het model zitten andere wensen en behoeften voor hun vrijetijdsbesteding kennen.

bron: <https://leefstijlvinder.nl/het-bsr-model/>

Voor Camperplaats Tolhuis Meppel is gekozen voor de doelgroepen:

- Inzichtzoeker
- Verbindingszoeker
- Rustzoeker

De primaire doelgroep zijn de **Inzichtzoekers**. Dit zijn iets oudere mensen die hun vrije tijd bewust besteden. Ze willen veel leren over cultuur (musea). Rondjes op de fiets en wandeltochten maken zijn favoriete bezigheden. Rust, Ontwikkelen en Ruimte zijn kernwoorden. Uit gesprekken met verschillende camperdealers blijkt dat ze voormalig ondernemers en gepensioneerden, die goede banen hadden, als klanten hebben. Deze mensen maken bewust de keuze om hun leven anders in te richten en samen te gaan genieten. Hun beschrijvingen komen sterk overeen met de beschrijvingen van de Inzichtzoeker. Voor deze doelgroep is het belangrijk dat praktische voorzieningen goed geregeld zijn. Ze zien vooraf graag goede recensies. De doelgroep is actief op LinkedIn. In het aanbod verwachten we dat de doelgroep de volgende activiteiten gaat waarderen: de stad Meppel bekijken, het Reestdal ontdekken, Staphorsterbos/Staphorst, Havezaten in de Wijk, Havelte met hunebedden en Van Gogh in Drenthe.

Een tweede doelgroep kunnen de **Verbindingszoekers** zijn. Zij willen bezig blijven en helpen anderen graag. Als er een meewerkdag in het bos is, of er moeten aangespoelde materialen van stranden worden gehaald, is de kans groot dat je de Verbindingszoekers treft. Deze mensen zoeken contact en willen elkaar vooruit helpen. Ze willen graag een camping met goede faciliteiten.

De laatste doelgroep zijn **Rustzoekers**. Deze doelgroep wil dicht bij huis blijven. Ze zijn minder avontuurlijk en plannen hun vakanties vaak buiten het hoogseizoen. Deze vakantiegangers blijven graag in Nederland en hebben vaak ook iets minder te besteden. Ze zijn meestal laag- of middelbaar opgeleid (31% en 46%) en verdienen voornamelijk onder modaal (45%). Daarmee passen ze niet direct in het profiel van de campereigenaar, maar tegenwoordig gaan ook steeds meer mensen met een gehuurde camper op pad. Deze doelgroep gaat veel fietsen en mooie regio's ontdekken. Ze houden van kleine gemeenschappen en een vertrouwde omgeving.

## Aansluiting bij doelgroepen en merkbeleving Marketing Drenthe

De belangrijkste doelgroepen van Marketing Drenthe zijn de Verbindingzoeker, Harmoniezoeker en Inzichtzoeker. Dat komt grotendeels overeen met de gewenste doelgroepen van Camperplaats Tolhuis Meppel. Naast deze doelgroepen richten ze zich ook op de Rustzoeker, die vooral in de schouderseizoenen op reis is en zo een mooie aanvulling op de andere doelgroepen vormt.

Drenthe positioneert zich als de Oerprovincie. Natuurbeleving is daarbij heel belangrijk. Erop uit in de natuur en verblijven dichtbij of zelfs in de natuur. Drenthe, Oerprovincie van Nederland, is een ongedwongen én stoer gebied. Met ongerepte natuur, indrukwekkende verhalen, hartelijke mensen en een gevoel van oorsprong. Hier kom je los van het dagelijkse leven.



Oer staat voor de waarden:

Oorspronkelijk, Ongedwongen en Robuust, Hartelijk en Doordacht.



**Oorspronkelijk**, de meest kenmerkende waarde. Authentiek, no-nonsense en puur. Van onze mentaliteit tot het landschap. Gewoon zoals het is. We doen niet aan opsmuk. Ons gebied met authentieke brink- en esdorpen en uitgestrekte natuur heeft dat simpelweg niet nodig.

**Hartelijk** zijn Drenthen op hun eigen manier. Iets minder uitbundig dan in andere provincies en daar zit juist onze kracht. We zijn gastvrij en altijd oprecht. Dat merk je in alles. Van de manier waarop we onze gasten ontvangen tot hoe we onderling met elkaar omgaan. Zo wordt je bij ons nog gewoon begroet op straat.

**Robuust** is Drenthe, een van de stoerste provincies van Nederland. Krachtig en ongepolijst. Een gebied vol avonturen. Van klimbossen tot zwemplassen en van paardrijden tot mountainbiken. Met grote stukken natuur waar je nog echt in kunt verdwalen.

De waarden van Drenthe passen bij datgene dat de ondernemers voor ogen hebben bij het ontwikkelen van de camperplaats. Sterker nog, de waarden van Drenthe lijken hen op het lijf geschreven te zijn. Dat, gecombineerd met hun achtergrond en ervaringen met meerdere agrarische bedrijven, maakt dat ze garant staan voor een echte Drentse beleving.

Voor het ontwikkelen van uitingen voor het nieuwe bedrijfsonderdeel zal de [merkgids als briefing](#) voor de multimedia-ontwerpers worden meegenomen.

## MARKT EN OVERIG AANBOD IN DE REGIO

In dit onderdeel wordt gekeken naar de trends die in de regio zichtbaar zijn op het gebied van recreatie en in het bijzonder van de kampeerders. Het aanbod in de directe omgeving van Camperplaats Tolhuis Meppel wordt in beeld gebracht.

### Toerisme in Drenthe in cijfers groeit

- In 2022 brachten 2 miljoen toeristen in totaal circa 7,5 miljoen overnachtingen door in Drenthe. Dat zijn respectievelijk 350.000 gasten en 450.000 nachten meer dan in 2021. Vooral hotels zagen in 2022 een stijging in gasten en overnachtingen, maar ook de huisjesterreinen en groepsverblijven groeiden ten opzichte van een jaar ervoor. Alleen de campings ontvingen minder gasten, al waren dit er nog altijd een stuk meer dan in het laatste jaar voor corona (2019).
- De overnachtingen in de eerste helft van 2023 lopen voor op 2022 en zijn eveneens hoger dan in 2019 (voor corona). De overnachtingscijfers tot en met juni 2023 laten een stijging van 6% zien ten opzichte van vorig jaar en ook 6% ten opzichte van 2019. De maanden januari, maart en mei kenden een recordaantal overnachtingen.
- Campings en huisjesterreinen zagen in de eerste helft van 2023 een plus in de overnachtingen ten opzichte van zowel 2022 (resp. + 8% en +8%) als 2019 (resp. + 29% en +1%) . Hotels draaien tot nu toe een iets minder jaar dan vorig (record)jaar (-2%), maar nog altijd een stuk beter dan in 2019 (+14%). De groepsverblijven zien nog altijd 15% minder overnachtingen dan in de eerste helft van 2019. Waar de cijfers vorig jaar flink aantrokken, zien we nu een lichte daling in overnachtingen ten opzichte van 2022 (-7%).

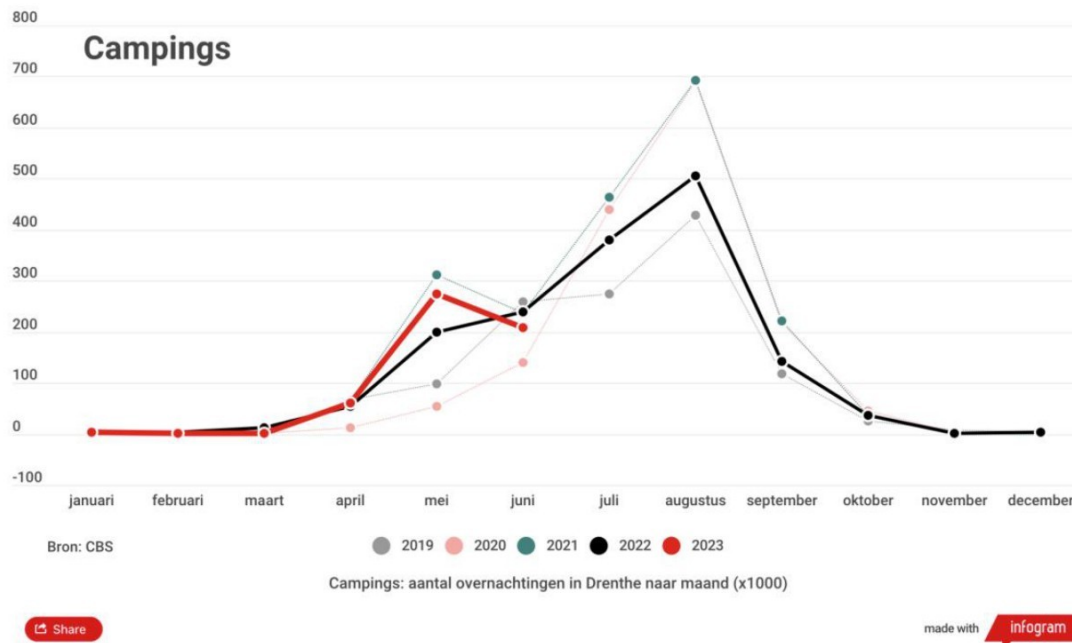

- De stijging van het aantal Drentse overnachtingen in 2022 is volledig te danken aan een toename van het aantal buitenlandse gasten. Waar deze in 2021 nog voorzichtig waren, is het inkomende bezoek in 2022 weer goed op gang gekomen. Vooral het aantal Duitse gasten nam flink toe en verviervoudigde zelfs bijna (+281%). Het merendeel van de inkomende gasten komt nog altijd uit Duitsland (68%), gevolgd door België (17%).

Bron: <https://www.marketingdrenthe.nl/expertise/dashboard-toerisme-drenthe>

## Conclusie

Door de coronacrisis zijn er in de afgelopen jaren grote mutaties geweest in de bezettings- en bestedingscijfers op gebied van recreatie en toerisme. De bezetting en bestedingen liggen nu boven de niveaus van 2019. Afgelopen jaar groeide het inkomend toerisme en deze groei wordt voornamelijk veroorzaakt door een toename van het aantal buitenlandse gasten. Meertaligheid bij de ontwikkeling van het aanbod wordt steeds belangrijker.

## Aanbod in de omgeving in kaart gebracht

De ondernemers kijken naar andere bedrijven als inspirerende voorbeelden. Zij ervaren andere partijen in de markt niet als concurrentie maar als partijen waar ze mee willen samenwerken. Er zijn ideeën over het maken van camperroutes langs de verschillende bedrijven. In het onderstaande overzicht is een aantal bedrijven in beeld gebracht. Dit geeft inzicht in waar Camperplaats Tolhuis Meppel onderscheidend kan zijn met haar aanbod voor de gasten.







### **Minicamping Oltenbarg**

Camperplekken naast een boerderij, 10 stuks

€ 23,00 per nacht

<http://www.oltensbarg.nl/>



### **Camping de Kikkerije**

Camperplekken aan het water op de camping, 18 stuks

€ 22,00 waterkant, € 19,00 middenrij, grote camper v.a. 6 meter = + € 3,00, langer dan 7,5m = € 6,00 duurder.

<https://www.kikkerije.info/>



Met opmerkingen [1]: 'misschien' is hier wat gek, evt  
aanpassen naar 'mogelijk?

### **Landschapscamping Het Hazenpad**

Camperplekken in de natuur, 3 stuks

€ 23,46 per nacht (verschilt misschien per datum)

<https://campinghethazenpad.nl/>



### **Niezinghoeve**

Camperplekken in de natuur

Prijs verschilt afhankelijk van het aantal personen, 1 pers € 16,00, 2 pers

€ 22,00. Extra persoon € 7,50. Hond (aangelijnd) € 1 p.n.

<https://niezinghoeve.nl/camperplaats/>



### **Stee in Lhee**

Grote hoeveelheid camperplaatsen op een camperpark op het platteland, 84 stuks

€ 17,40 + bijkomende kosten. € 1,30 p.p. p.n. Meer dan 2 pers. = € 2,45 p.n.

<https://www.steeinlhee.nl/>

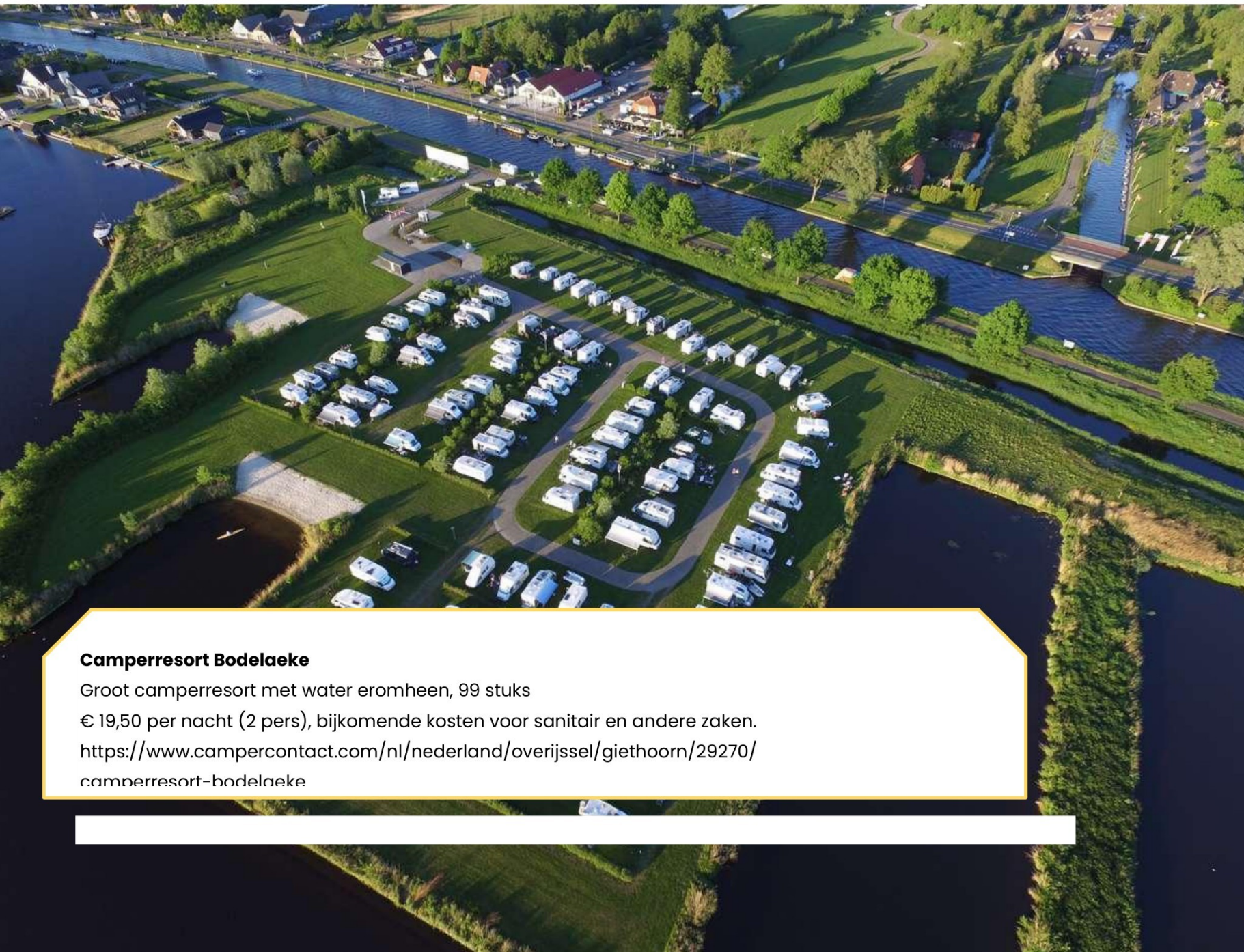

### **Camperresort Bodelaeke**

Groot camperresort met water eromheen, 99 stuks

€ 19,50 per nacht (2 pers), bijkomende kosten voor sanitair en andere zaken.

[https://www.campercontact.com/nl/nederland/overijssel/giethoorn/29270/](https://www.campercontact.com/nl/nederland/overijssel/giethoorn/29270/camperresort-bodelaeke)

[camperresort-bodelaeke](https://www.campercontact.com/nl/nederland/overijssel/giethoorn/29270/camperresort-bodelaeke)

## FINANCIËLE HAALBAARHEID

In het onderstaande overzicht is te zien van welke verwachte bezettingsgraad eruit wordt gegaan en de bijbehorende omzet. Voor een overzicht van de begroting, zie de bijlage in het excel document: Camperplaats Tolhuis de Knijpe, Begrotingsformat aanvraag GLB Drenthe v1.

### Bezettingsgraad en berekening van de verwachte omzet

Voor een duurzame exploitatie is het belangrijk dat de investeringen worden terugverdiend. Camperplaats Tolhuis Meppel biedt ruimte voor 50 campers. De ondernemers gaan uit van een bezetting van 20% jaarrond, dat betekent dat elke plaats gemiddeld 73 nachten per jaar verhuurd is. Gezien het feit dat de doelgroepen ook in het voor- en naseizoen reizen, lijkt dit een realistische verwachting.

Hieronder nog een overzicht van de gemiddelde bezettingsgraden van verschillende accommodaties. De reguliere kampeerterreinen zullen gemiddeld lager scoren omdat deze terreinen vaak gesloten zijn tussen 1 oktober en 1 april. De huisjesterreinen zijn waarschijnlijk iets hoger.

Perioden	Totaal logiesaccommodaties		Verblijfsrecreatieve logiesaccommodaties				
	Bezettingsgraad	Hotels/pensions/jugdaccommodaties... Bezettingsgraad	Totaal verblijfsrecreatie Bezettingsgraad	Kampeerterreinen Bezettingsgraad	Huisjesterreinen Bezettingsgraad	Groepsaccommodaties Bezettingsgraad	
	%						
2022 januari	12,1	12,6	11,7	1,0	22,0	3,9	
2022 februari	18,4	26,3	14,1	1,3	26,4	8,7	
2022 maart	22,5	36,3	15,9	2,8	30,4	13,1	
2022 april	27,3	49,9	20,4	8,4	43,0	26,4	
2022 mei	30,2	50,2	24,2	14,4	42,4	30,9	
2022 juni	31,6	53,2	25,0	18,0	37,7	33,6	
2022 juli	40,8	57,9	35,7	27,0	52,5	38,6	
2022 augustus	46,2	60,0	42,1	32,3	62,2	37,3	
2022 september	30,1	53,0	23,2	12,8	42,1	34,4	
2022 oktober	31,2	52,1	23,8	9,5	45,8	27,4	
2022 november	25,9	43,8	16,6	2,3	30,0	15,6	
2022 december	23,2	40,4	14,1	1,2	25,5	12,1	
2023 januari*	24,0	36,3	17,0	2,0	28,7	10,7	
2023 februari*	25,3	40,7	16,5	2,1	28,0	13,1	
2023 maart*	25,6	45,4	16,1	2,2	30,2	16,2	
2023 april*	29,8	58,8	21,0	9,7	42,6	24,9	
2023 mei*	34,5	58,4	27,3	19,1	43,1	32,1	
2023 juni*	34,2	59,3	26,7	18,9	41,1	35,9	

Bron: CBS

Op de volgende pagina is een overzicht gemaakt o.b.v. een rekenmodel van het NKC, Nederlands grootste camperclub en belangenbehartiging voor camperplaatsen. In dit overzicht is te lezen dat de terugverdientijd van het geïnvesteerde vermogen, mits de aangevraagde LEADER subsidie wordt toegekend, bijna 5 jaar bedraagt. Ook is te zien dat er sprake is van een gezonde exploitatie bij deze bezettingsgraad.

<https://opendata.cbs.nl/#/CBS/nl/dataset/82058NED/table?dl=296F3>

### Tolhuis Meppel

**Aantal camperplaatsen**  
 Plaatsen

**Prijsstelling (incl. btw 9%)**  
 Per nacht

**Bezetting per plaats**  
 Nachten

**Soort plaatsen**

- Basic plaatsen
- Standaard plaatsen
- Luxe plaatsen

**Opties**

- Stortput vuilwater
- Stortplaats cassettetoilet
- Toilet/douche gebouw
- Speelvoorziening
- Slagboom
- Wifi
- Online boeken met app
- Afrekenen per kWh.

### NKC rekenmodel camperplaatsen

**Investerings (indicatief)**

- €  Aanleg elektra
- €  Betaalzuil
- €  Beveiliging
- €  Grondwerk
- €  Internet
- €  straat meubilair
- €  Sanitairgebouw
- €  Slagboom
- €  Groeninrichting
- €  Verharding
- €  Verlichting
- €  Vuilwater loospunt
- €  Watervoorzieningen
- €  Subtotaal
- €  Overige kosten
- €  **totaal investering**
- €  Te ontvangen subsidie
- €  **Totale investering**

**Financiering**

- €  Uit eigen middelen
- €  Met vreemd vermogen
- Rentepercentage vreemd vermogen



	Bedragen	% van de Omzet	Bedrag per plaats
<b>Omzet</b>	€		
Personeelskosten	€		
Onderhoud en beheer	€		
<b>Operationele kosten</b>	€		
<b>Operationeel resultaat</b>	€		
<b>Kosten kapitaal</b>			
Afschrijvingen	€		
Rente (gemiddeld)	€		
Totaal	€		
<b>Bedrijfsresultaat</b>	€		
<b>Cashflow</b>	€		
<b>Rendement totaal vermogen</b>		<b>13%</b>	
<b>Rendement eigen vermogen</b>		<b>14%</b>	
<b>Terugverdientijd</b>		<b>4,6 jaar</b>	
<b>Indicatie benodigd oppervlak</b>			<b>5.081 m2</b>

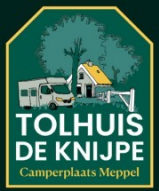

**TOLHUIS DE KNIJSPE**  
Camperplaats Meppel

**BUSINESSPLAN**  
November 2023

camperplaatsen. De uitkomsten zijn algemeen, niet bedrijfsspecifiek en dus indicatief. Aan het model kunnen geen rechten worden ontleend. 22-11-2022

## CONCLUSIE

Een incourant akkerbouwperceel – gelegen op een historische plek nabij het oude tolhuis van Meppel – wordt omgevormd naar een groene camperplaats voor 50 campers met een geautomatiseerde toegang en duurzame sanitaire voorzieningen. De royale plaatsen worden omzoomd met veel hagen/bosjes en twee derde van het perceel wordt ingericht als kruidenrijk grasland.

Ook wordt er voor waterberging een wadi aangelegd. Door deze voorzieningen neemt de biodiversiteit toe en verblijven de gasten in een prachtige omgeving. De aanplant van het groen en de wadi maken de camping klimaatadaptief; op hete zomerdagen kunnen gasten schuilen in de schaduw en na hevige buien stroomt het water in de wadi, in plaats van dat het terrein onbegaanbaar wordt.

Daarnaast worden de gasten geïnspireerd en geïnformeerd om de omgeving te verkennen, te voet of met de fiets, door middel van een grote fysieke kaart van de omgeving.

De ondernemers gaan de samenwerking met andere ondernemers in het gebied aan op de volgende wijze:

### **Ontbijtservice voor de gasten**

De ondernemers gaan in gesprek met Het Ambacht uit Ruinerwold om te onderzoeken of zij bijvoorbeeld een ontbijtservice kunnen verzorgen voor de gasten van de camperplaats.

### **Camperroute Verborgene Parels van Drenthe en omstreken**

De ondernemers willen samen met andere camperplaatsen een Drentse campertoertocht ontwikkelen. Op die manier boeken gasten meerdere overnachtingen bij verschillende camperplaatsen en worden ze langs de mooiste plekken geleid op hun weg ernaartoe.

### **Tourist info nieuwe stijl**

Om gasten beter te informeren wordt er een belevingskaart van de omgeving gerealiseerd. Daarop staan de belangrijkste attracties, zoals De Drentse Koe, de Havezaten, Landgoed Welgelegen, het zwembad met klimpark, etc. Met een verwijzing d.m.v. QR-codes naar de website met aanvullende informatie, kunnen gasten zich eenvoudig laten informeren over openingstijden, etc. Ook interessante fiets- en wandelroutes worden aangegeven op de kaart. Meerdere wandelroutes komen direct langs het Tolhuis en de camperplaats. Met deze kaart worden de samenwerkingen zichtbaar.

### **Verhuur e-bikes/e-scooters etc.**

De ondernemers zoeken contact met een lokale fietsenmaker, zoals Veloto uit Meppel om in de toekomst het verhuren van e-bikes/e-scooters voor hun gasten beschikbaar te maken.

In samenwerking met ondernemers uit de regio, onder andere op gebied van fietsverhuur, ontbijtservice en andere camperplaatsen, wordt een breed recreatief aanbod, passend bij de 3 doelgroepen Inzichtzoekers, Verbindingszoekers en Rustzoekers, ontwikkeld.

Zowel Inzichtzoekers als de Verbindingszoekers zijn doelgroepen die Marketing Drenthe ook graag naar onze regio trekt.

De investeringen voor het ontwikkelen van de camperplaats zijn aanzienlijk, maar het verwachte rendement (mits de subsidie wordt toegekend) en de spin-off voor de regio is zeker aanwezig. De ondernemers gaan zich inzetten om nieuwe verbindingen te maken en samenwerkingen op te zetten. Ze willen straks graag hun kennis en ervaringen met andere ondernemers delen en kijken uit naar het moment waarop ze hun eerste gasten mogen verwelkomen bij Tolhuis de Knijpe, camperplaats Meppel.

## Toelichting grondslagen

In dit document kunt u secties vinden die onleesbaar zijn gemaakt. Deze informatie is achterwege gelaten op basis van de Wet open overheid (Woo). De letter die hierbij is vermeld correspondeert met de bijbehorende grondslag in onderstaand overzicht.

### **J** Art. 5.1 lid 2 sub e

Het belang van de openbaarmaking van deze informatie weegt niet op tegen het belang van de eerbiediging van de persoonlijke levenssfeer van betrokkenen

### **K** Art. 5.1 lid 2 sub f

Het belang van de openbaarmaking van deze informatie weegt niet op tegen het belang van de bescherming van andere dan in art. 5.1 lid 1 sub c genoemde concurrentiegevoelige bedrijfs- en fabricagegegevens



# TOLHUIS DE KNIJPE

Camperplaats Meppel



# INITIATIEFNEMERS



Agrarisch ondernemers

Familiebedrijf





**FAMILIEBEDRIJF  
MET EEN RIJKE HISTORIE**



# INITIATIEFNEMERS



Agrarisch ondernemers

Familiebedrijf



## Doel van het project

**Realiseren van een kleinschalige  
natuurinclusieve camperplaats voor 50  
campers.**

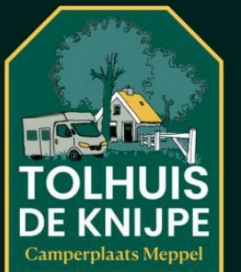

# PROVINCIAAL MONUMENT



Tolhuis De Knijpe

♡ Favoriet

# OVERZICHT PERCEEL



Bovenaanzicht projectlocatie (bron: google earth)





*Streekeigen beplanting*



*Nieuwe kansen voor flora en fauna (voedselbos)*



# TOEKOMSTGERICHTE ECONOMIE

Nieuwe verdienmodellen

Ontwikkelen nevenactiviteit

Versterken jaarrond toerisme





# SAMEN LEVEN EN WONEN

Voorzieningen in dorpen op peil

Samenwerking met ondernemers

Belevingskaart





# BIODIVERSITEIT EN LANDSCHAPSKWALITEIT

Kruidenrijk grasland

Aanleg van hagen en struweel



# KLIMAATADAPTATIE & DUURZAAMHEID

Wadi voor waterberging

Voorkomen hittestress





# VERNIEUWEND

Groene inrichting:  
Klimaatadaptief  
Natuurinclusief  
2/3 perceel natuur

Belevingskaart

Aanvulling aanbod  
verblijfsrecreatie Meppel

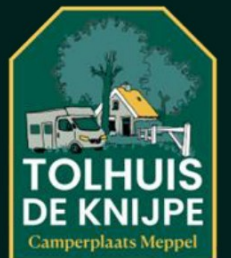

# SAMENWERKING

Drents Landschap

Camperroute: Verborgen Parel Drenthe

Ondernemers

- Tourist info nieuwe stijl: belevingskaart
- Ambacht Ruinerwold: ontbijtservice
- Veloto Meppel: verhuur e-bikes, scooters
- Swaerte Schaap: camperartikelen

Onderwijs

- Terra Meppel – Practoraat Natuurinclusieve landbouw
- Aeres Hogeschool Dronten – Lectoraat Omgevingsinclusief ondernemen

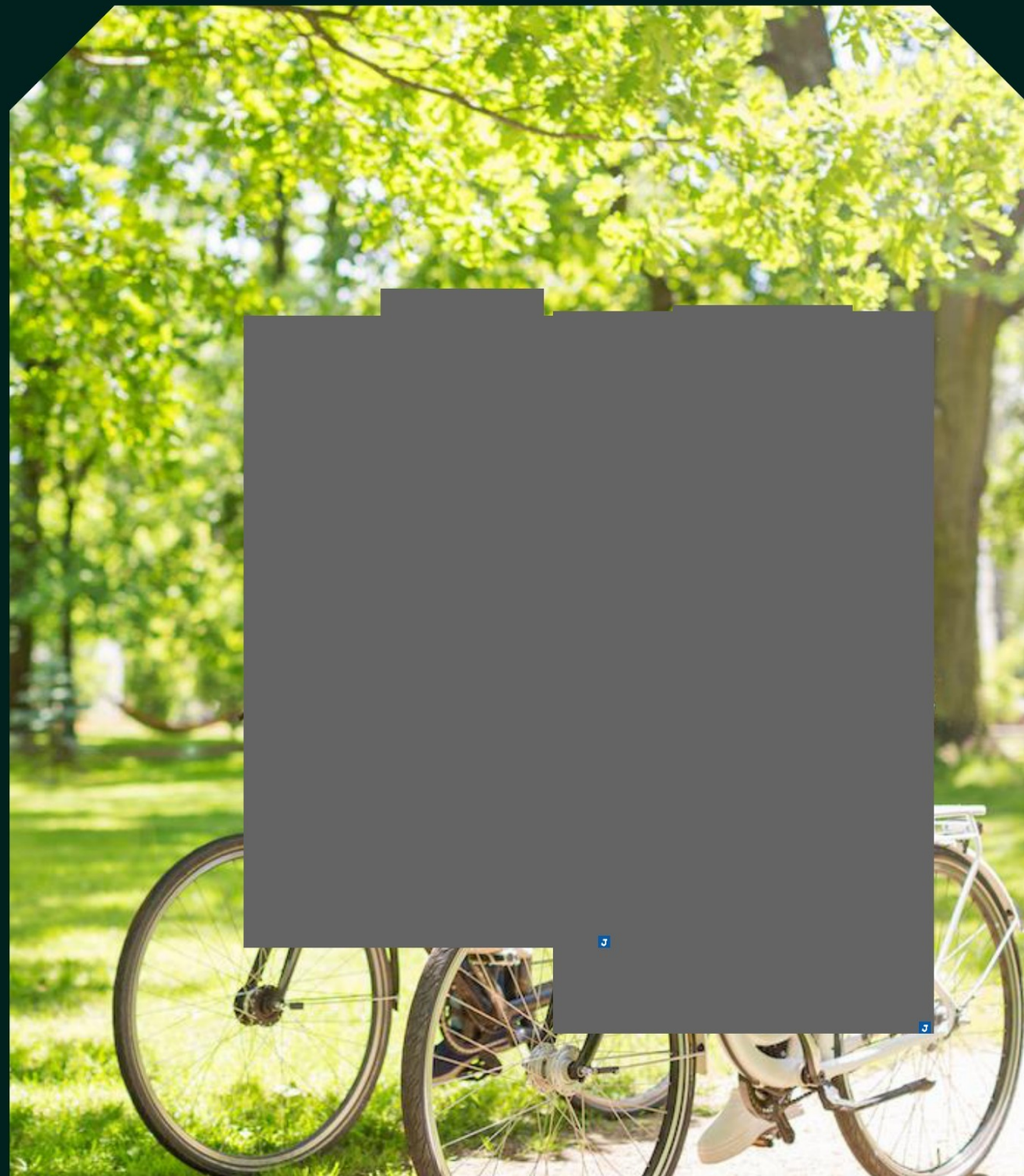



Unesco Koloniën van Weldadigheid



Museum De Proefkolonie

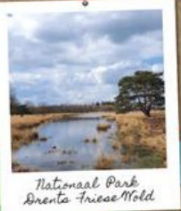

Nationaal Park Drents-Friese Wold



Shakespearean Theater

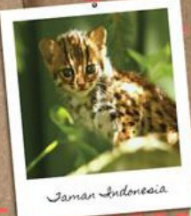

Jaman Indonesia



Bijentuin Steenwijk



Nationaal Park Drents-Auwingerdewald



Nationaal Park De Oostvaardersplassen

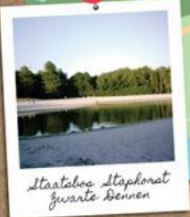

Staatbos Staphorst Zwarte Bennen



Museumboerderij De Karantenhoek



Speel- en ijsbaan bij De Drentse Roei



# BELEVINGSKAART (CONCEPTVERSIE)

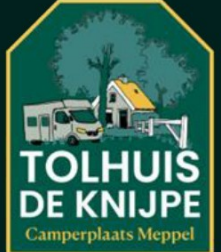

# KENNIS DELEN



# EXPLOITATIE + RENDEMENT



	Bedragen	% van de Omzet	Bedrag per plaats
<b>Omzet</b>	€	100%	€
Personeelskosten	€	27%	€
Onderhoud en beheer	€	27%	€
<b>Operationele kosten</b>	€	<b>54%</b>	€
<b>Operationeel resultaat</b>	€	<b>46%</b>	€
<b>Kosten kapitaal</b>			
Afschrijvingen	€	18%	€
Rente (gemiddeld)	€	1%	€
Totaal	€	19%	€
<b>Bedrijfsresultaat</b>	€	<b>27%</b>	€
<b>Cashflow</b>	€	<b>45%</b>	€

<b>Rendement totaal vermogen</b>	13%
<b>Rendement eigen vermogen</b>	14%
<b>Terugverdientijd</b>	4,6 jaar

<b>Indicatie benodigd oppervlak</b>	5.081 m2
-------------------------------------	----------





Bedankt voor uw aandacht!

Vragen?

## Toelichting grondslagen

In dit document kunt u secties vinden die onleesbaar zijn gemaakt. Deze informatie is achterwege gelaten op basis van de Wet open overheid (Woo). De letter die hierbij is vermeld correspondeert met de bijbehorende grondslag in onderstaand overzicht.

### **J** Art. 5.1 lid 2 sub e

Het belang van de openbaarmaking van deze informatie weegt niet op tegen het belang van de eerbiediging van de persoonlijke levenssfeer van betrokkenen

### **K** Art. 5.1 lid 2 sub f

Het belang van de openbaarmaking van deze informatie weegt niet op tegen het belang van de bescherming van andere dan in art. 5.1 lid 1 sub c genoemde concurrentiegevoelige bedrijfs- en fabricagegegevens



# CAMPERPLAATS MEPPEL

# COLOFON

Opdrachtgever



Landschapsontwerp

Reuvers Buro voor Groene Ruimtes



7854 RS Aalden

Aalden, 28 november 2023

# INHOUD

- 1 DOEL EN INTENTIES
- 2 HISTORISCH LANDSCHAP
- 3 BESTAANDE WAARDEN EN SITUATIE
- 4 SCHETS VAN DE NIEUWE SITUATIE
- 5 OVERLEG MET GEMEENTE
- 6 ERFINRICHTINGSVOORSTEL

BRONVERMELDING



Bovenaanzicht projectlocatie (bron: google earth)

# 1 DOEL EN INTENTIES

De [REDACTED] heeft de intentie om een incourante akker op te waarderen naar een camperplaats met natuurlijke elementen. Uit onderzoek is gebleken dat na de aanleg van de snelweg en het viaduct deze akker niet goed is meegenomen in de doorontwikkeling van de omgeving.

De gemeente heeft aangegeven om mee te willen werken aan het project. Om de plannen te kunnen realiseren is een wijziging van het vigerende bestemmingsplan noodzakelijk. Belangrijk hierbij is om een goede landschappelijke inpassing van de nieuw te realiseren camperplaats op te stellen.

De locatie heeft momenteel "Agrarisch met waarden - Landschappelijke waarden". De bestemming is mede gericht op behoud, herstel en ontwikkeling van de in dit gebied voorkomende;

a. landschapswaarden in de vorm van het grillig kavelpatroon, verspreid liggende bebouwing, houtwallen en -singels, verspreid liggende bospercelen, steilranden, essen en rivierduintjes en daarmee samenhangende natuurwaarden in de vorm van flora en fauna die binnen deze landschapswaarden hun habitat hebben;

b. cultuurhistorische waarden in de vorm van monumenten en archeologisch waardevolle gebieden.

Gebruik als camperparkeerterrein is strijdig met het bestemming. De gemeente Meppel is echter bereid medewerking te verlenen aan het initiatief als wordt voldaan aan onderstaande uitgangspunten. Deze uitgangspunten zijn in samenspraak met Provincie Drenthe tot stand gekomen.

( tekst gemeentelijk rapport de Kniepe 7-7-22)

## 2 HISTORISCH LANDSCHAP

De locatie ligt op de grens van het beekdallandschap de Reest en het fraaie landschap van Broekhuizen, wordt omsloten door De Wetering, de Hoogeveense Vaart en de omgelegde Hoogeveense Vaart.

In het noordwesten aan De Wetering 2 ligt het Tolhuis 'De Knijpe', Het tolhuis is een Provinciaal monument. De cultuurhistorische waarde van het tolhuis rust op het feit dat het een representant is van de Drentse infrastructurele ontwikkelingen uit de tweede helft van de negentiende eeuw. Het tolhuis is o.a. van provinciaal belang door 'de relatie tot de redelijke mate van gaafheid van de directe omgeving met de voormalige tolweg en de Hoogeveense Vaart'.

De locatie is onderdeel van een grote brede landschappelijke zone van de Hoogeveense Vaart. Het waardevolle hoevenlandschap van de streek Broekhuizen ligt noord oosten van locatie. De gemeente Meppel heeft samen met Landschapsbeheer Drenthe veel herstel werkzaamheden gedaan in dit gebied. oa met de agrariers en andere bewoners van de streek, te investeren in herstel en aanleg van streekeigen landschapselementen. (houtsingels, houtwallen, wegbeplanting, lanen en poelen aangepakt.)

Doelstellingen van dit project is de streekeigen kenmerken en waarden van deze erven te herstellen en de binding ervan met het omliggende landschap.

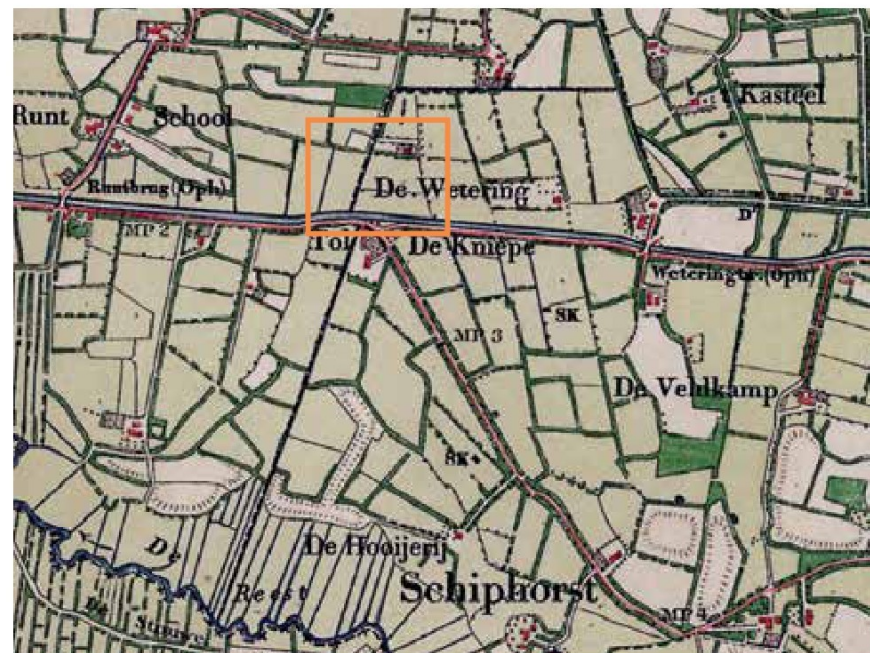

Historische kaart 1900 (Topotijdreis.nl)

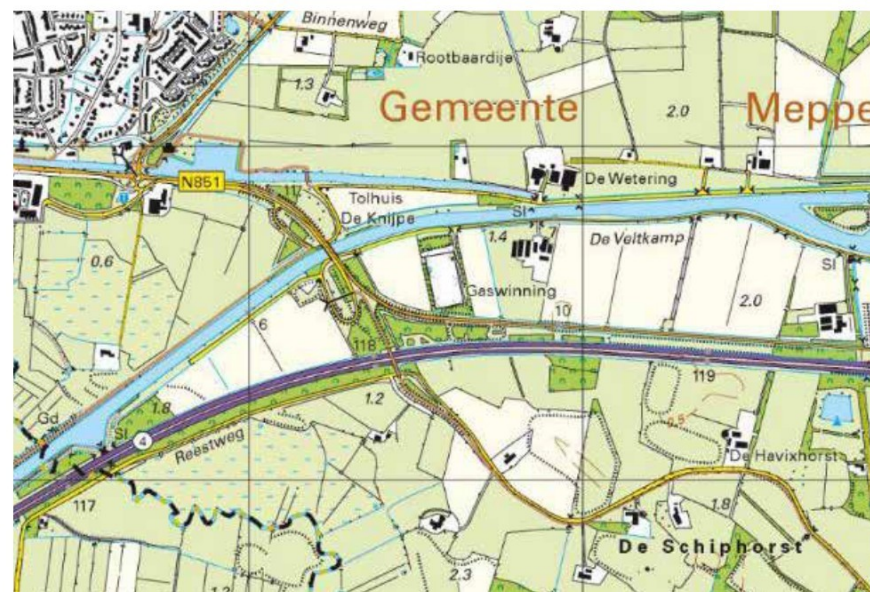

Topografische kaart 2021 (Topotijdreis.nl)

Vanuit het westen zijn zichtlijnen het gebied in van belang. De brug met opgangen maakt onderdeel uit van de landschapscompositie.

Het gebied ligt aan een belangrijke uitlooproute vanuit de nabijgelegen woonwijk Oosterboer (500m. naar het oosten).

Landschappelijke helderheid zal zo goed mogelijk behouden dienen te worden. De invulling met de camperparkeerplaats mag deze niet al te zeer aantasten.

Van het oorspronkelijk landschap ( zie kaartjes) is bijna niets meer over.

De locatie is besloten gebiedje tussen ene zijde A28/ nieuwe Hoogeveensevaart en de oudenvaart met zijn forse groene structuur.

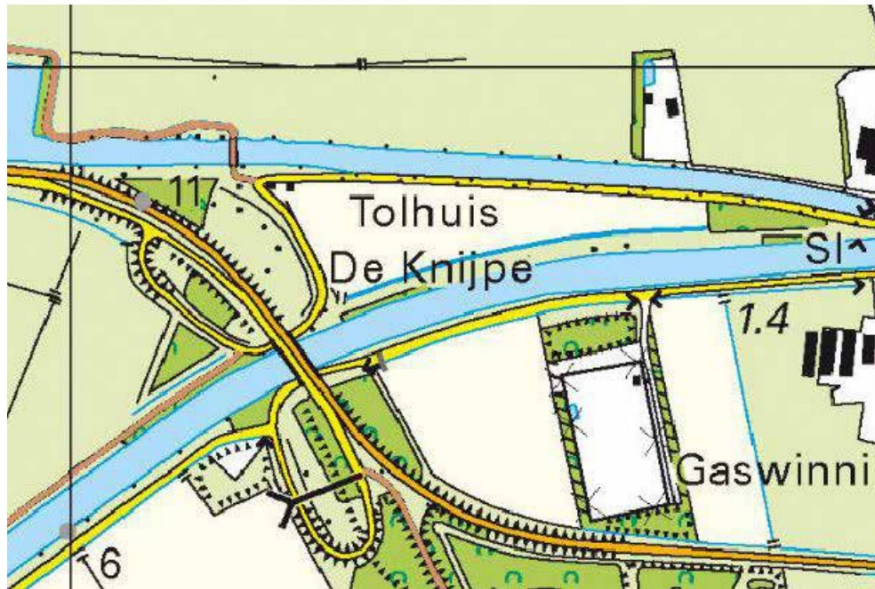

Topografische kaart 2021 (lokaal ingezoomd) (Topotijdreis.nl)

## UITGANSPUNTEN FAM. ROOZE

- Het ontwikkelen van 50 st camperplaatsen voldoen aan de wens in deze regio. Ook mede door inspelen op de aanstaande transitie in de landbouw.
- Goede en passende invulling van het incurante stukje grond.
- Landschap er bij betrekken.
- Vogel en diervriendelijk
- Inrichting praktisch en uitvoerbaar
- moet aantrekkelijk zijn voor de bezoekers, geen standaard rijtje campers, er moet goed nagedacht worden over de plekken( uitzicht/privacy/schaduw/zon enz)
- Duurzaam qua bouw en groen.

## UITGANSPUNTEN GEMEENTE EN PROVINCIE

Uitgangspunten gemeente rapport   
 Kniepe 7-7-22

De inrichting van het camperparkeerterrein dient uit te gaan van;

- een duidelijk concept voor de inpassing in het omringende landschap;
- Rekening houden met de Knijpe, monumentenbiotoop;
- de waardevolle zichtlijnen in en over het gebied;
- versterking van de noordelijke boomwal met onderbegroeiing, visueel en ecologisch;
- deze als dragende lijn voor de situering van de Campers te hanteren;
- daaronder het gebied relatief open te houden (beleefbaar langs de Omgelegde Hoogevensche Vaart);
- een verkeersveilige (overzichtelijke) ontsluiting aan de westzijde;
- het minimaal gebruik van verharding (De identiteit van de plek moet groen- en landschappelijk zijn);
- water in de vorm van sloten, passend maken bij de cultuurhistorische onderlegger, geen poelen toepassen;
- geen gebiedsvreemde grondophogingen toepassen

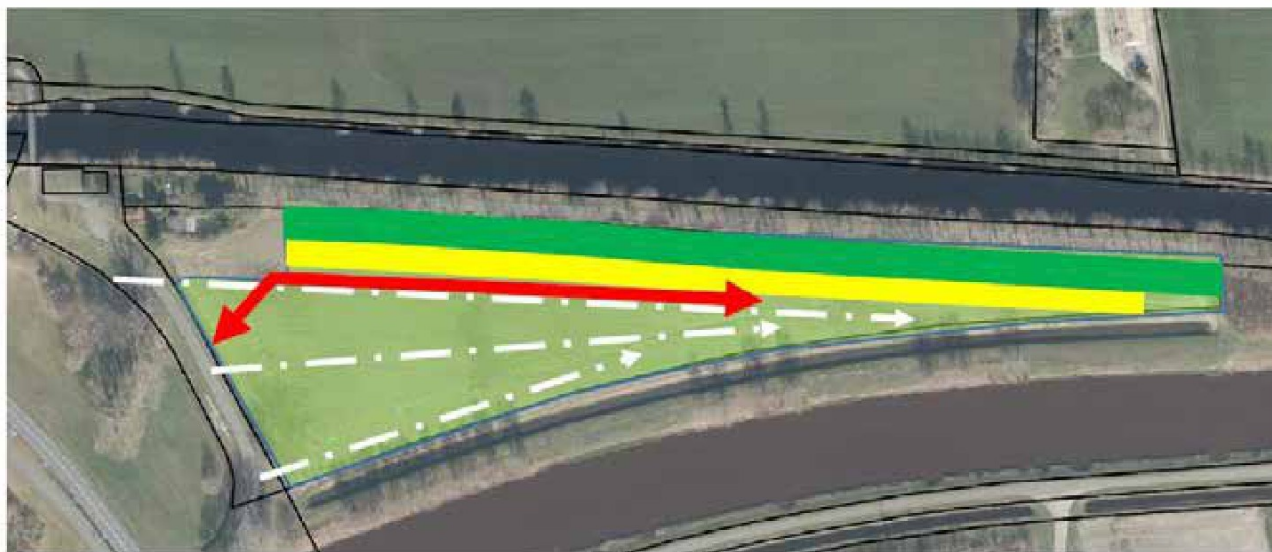
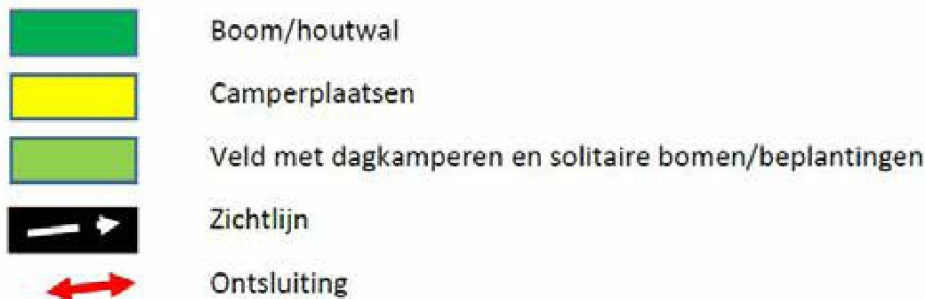

*Verbeelding gemeentelijk rapport*

### 3 BESTAANDE WAARDEN

De forse groene structuur langs de oude vaart is van landschappelijke waarde, Evenals de aangeplante bosje op de uiterste punt in oosten. Verder staan net buiten de locatie enkele prachtige groepen Populieren.

En natuurlijk aansluitend het Monument de Knijpe omsloten door veel groen. Karakterstiek is de fraaie linde voor het tolhuis.



Schetsmatige weergave van de bestaande waarden

Huidige beeld Monument de Knijpe blijft behouden.





winter en zomerbeeld te versterken  
groene structuur met bomen langs  
de dode arm vaart



zicht op locatie van bestaande  
picknick bank





Huidige beeld locatie



# 4 1E SCHETS INRICHTINGSVOORSTEL JUNI 2021! TER VOORLEGGING



## 5 BRAINSTORM SESSIE MET DE GEMEENTE MEPPEL 22-6-2022

Tijdens dit overleg zijn we tot de volgende ontwerp handvaten/verbeelding gekomen.  
 Zoveel mogelijk de openheid bewaren, camperplekken vooral langs de bestaande groene structuren, deze structuren versterken met laag bosplantsoen (geen bomen)  
 Bestaande waarden handhaven en deze ook versterken dmv aanplant struwelen en evt hagen dwars op locatie ( een knipoog naar landschap Broekhuizen)  
 Bijkomend kan natuurlijk de lokale biodiversiteit enorm versterkt worden, van de huidige bollenteelt naar een fraai bloemrijkgrasland met waterberging, bossages en wat streekeigen bomen om de camperplekken in te passen. Nieuwe kansen voor flora en fauna. ( zie vorige teksten uitgangspunten gemeente)

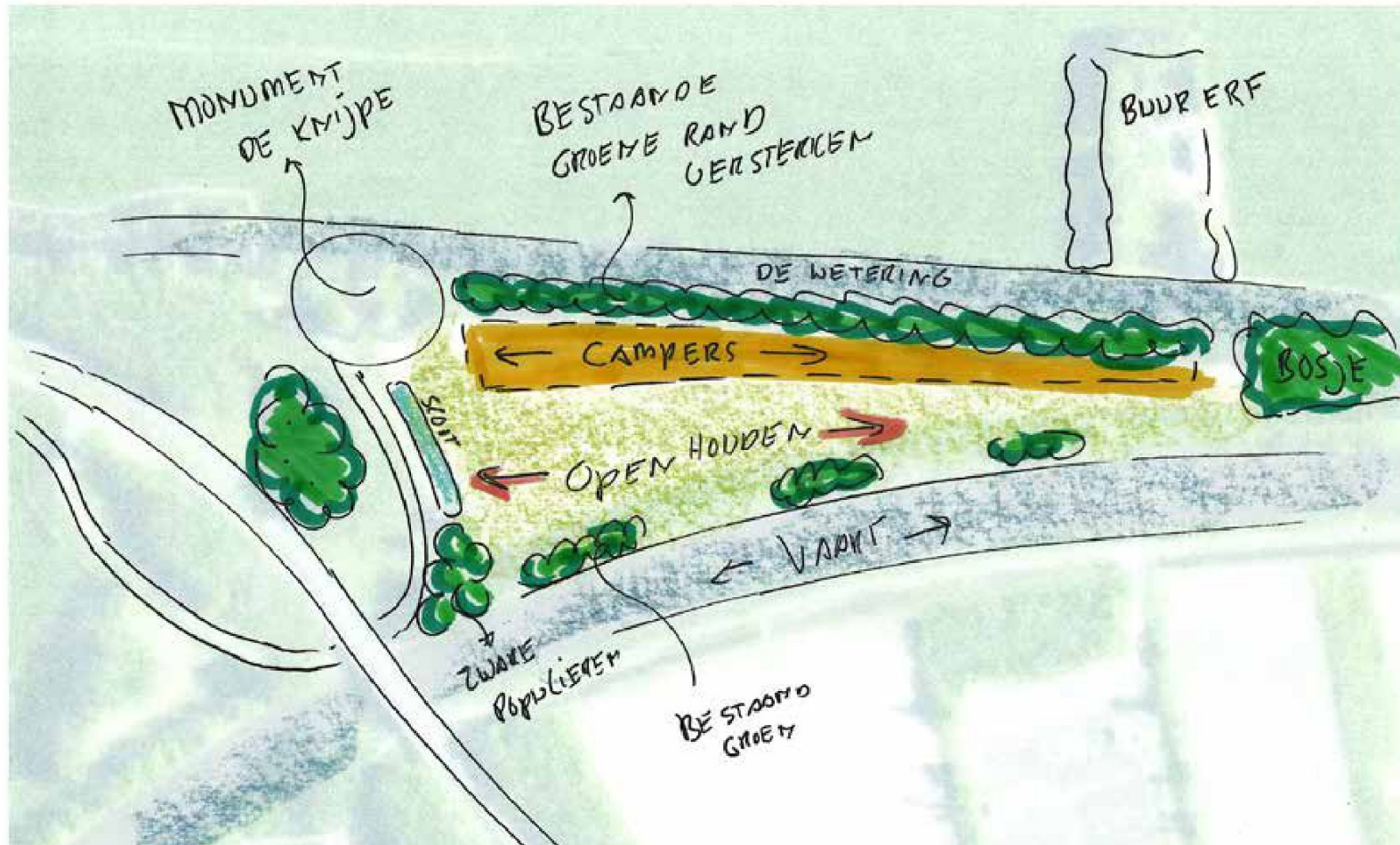

Schetsmatige verbeelding van het resultaat na overleg met de gemeente

## 6 MOTIVATIE TOT UITWERKING

De forse groene structuur langs de oude vaart is van landschappelijke waarde, Evenals de aangeplante bosje op de uiterste punt in oosten. deze bestaande structuur gaan we versterken tbv een stevige groene "rug" voor de campers

De campers staan als het ware fraai ingepast, half in een groene zone met zicht op het bloemrijke grasland.

Om dit te versterken af en toe wat streekeigen heesters tussen en voor de campers.

Door de zeer lange opstelling van de campers, is het beter om de ontsluiting vanaf een bestaande inrit te maken aan de Wetering.

- de campers hoeven niet langs alle campers om achter op te komen.

-we tasten met deze oplossing ook niet het monument biotoop aan.

-we gebruiken een bestaande dam, en krijgen hierdoor ook minder verharding.

-De openheid word niet aangetast door een inrit met entreegebouw en slagbomen enz.

-Campers kunnen zowel aanrijden vanuit Rogat als Meppel.

De locatie voor bij de populieren heeft met hevige water overlast blank gestaan, dus extra waterberging is noodzakelijk, de sloot talluds worden daarom ook wat breder gemaakt.

Akker omturnen tot bloemrijkgrasland voor vruchtbaregronden! extensief onderhoud, 1x per jaar hooien, evt enkele maaipaden tbv "wandelede campers"



## 6.2 UITWERKING INRIT EN ENTREE GEBOUW AAN DE WETERING JULI 2023

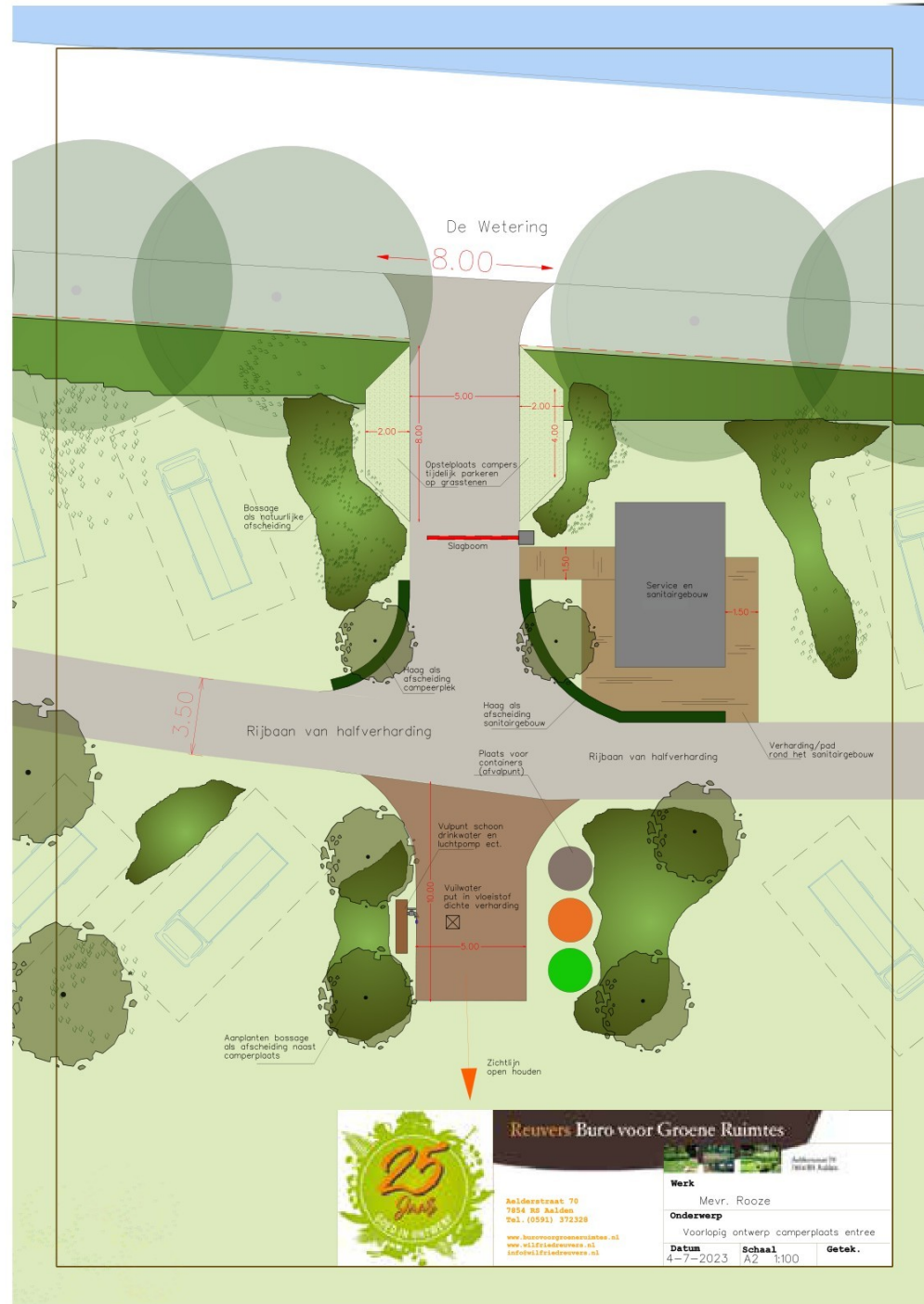

# 7 BEELDKWALITEIT



*Streekeigen beplanting*



*Nieuwe kansen voor flora en fauna (voedselbos)*





## Toelichting grondslagen

In dit document kunt u secties vinden die onleesbaar zijn gemaakt. Deze informatie is achterwege gelaten op basis van de Wet open overheid (Woo). De letter die hierbij is vermeld correspondeert met de bijbehorende grondslag in onderstaand overzicht.

### **J** Art. 5.1 lid 2 sub e

Het belang van de openbaarmaking van deze informatie weegt niet op tegen het belang van de eerbiediging van de persoonlijke levenssfeer van betrokkenen



INSTALLATIEBEDRIJF

**DICK SJABBENS**

INNOVATIEF IN ENERGIEBESPARING



[Redacted]  
n. [Redacted]

DIEVER, donderdag 7 december 2023

Betreft : Camperplaats Meppel  
Offertenr. : BR2300529

Geachte [Redacted] ie [Redacted],

Graag brengen wij een offerte uit voor onderstaande werkzaamheden.  
Wij passen onze kennis van de nieuwste methodes, installaties en materialen toe voor een duurzaam resultaat en een tevreden klant.

- Leveren en aanbrengen ca. 450 m-1 grondkabel incl. grondwerk,
- Leveren en aanbrengen 25st. Aansluitzuil met 2xCEE opbouw contactdozen, 2x tapkraan, 2x afvoer aansluiting, 1x afvoerput met rooster.

#### Uw investering

Bovenstaande installaties worden door ons geleverd en gemonteerd met de meest mogelijke zorg. Wij hebben onze medewerkers daarvoor opgeleid en wij besteden veel aandacht aan gezond en veilig werken. Ook dat is duurzaamheid waar wij voor staan.

<b>Totaal</b>	exclusief btw		€	[Redacted]
	BTW hoog	( 21% )	€	[Redacted]
<b>Totaal</b>	inclusief btw		€	[Redacted]

#### Opmerkingen;

- prijzen gebaseerd op gelijktijdige uitvoering van alle werkzaamheden tegelijk.
- betalingstermijn binnen 14 dagen na factuurdatum.
- i.v.m. huidige sterke prijsfluctuaties is de offerte geldig tot 14 dagen na offerte datum

Helaas zijn extreme prijsstijgingen en lange levertijden aan de orde van de dag, daarom is onze calculatie gebaseerd op het huidige prijspeil. Prijsstijgingen hoger dan 3%, ook na opdrachtverstrekking, zijn wij genoodzaakt door te berekenen. (Zie AVIC art. 10)

Hopend u een passende aanbieding te hebben gedaan en zien uw reactie met belangstelling tegemoet.

Met vriendelijke groeten,

[Redacted]

Akkoord opdrachtgever

Datum:.....

Naam:.....

**Mooi voor elkaar**

## Toelichting grondslagen

In dit document kunt u secties vinden die onleesbaar zijn gemaakt. Deze informatie is achterwege gelaten op basis van de Wet open overheid (Woo). De letter die hierbij is vermeld correspondeert met de bijbehorende grondslag in onderstaand overzicht.

### **J** Art. 5.1 lid 2 sub e

Het belang van de openbaarmaking van deze informatie weegt niet op tegen het belang van de eerbiediging van de persoonlijke levenssfeer van betrokkenen

### **K** Art. 5.1 lid 2 sub f

Het belang van de openbaarmaking van deze informatie weegt niet op tegen het belang van de bescherming van andere dan in art. 5.1 lid 1 sub c genoemde concurrentiegevoelige bedrijfs- en fabricagegegevens

## Kosten Enexis: elektriciteitsaansluiting

Enexis / Mijn aanvragen / Verzwaren / Elektriciteit - prijsindicatie

# Elektriciteitsaansluiting verzwaren

**Stap 4: Controleer uw aanvraag**  
Controleer of onderstaande gegevens kloppen. Dien daarna uw aanvraag in.  
Wilt u nog iets wijzigen? Ga dan een stap terug.



**Producten**

- ⚡ Verzwaren elektra-aansluiting van 1x35 A naar 3x63 A**  
de Wetering 2, 7943KV Meppel  
EAN: 871694840006153862  
Maandelijkse netwerkkosten: € [redacted] (incl. btw)

**Factuuradres**

Naam [redacted]

om te zoeken

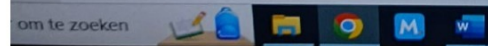

## Toelichting grondslagen

In dit document kunt u secties vinden die onleesbaar zijn gemaakt. Deze informatie is achterwege gelaten op basis van de Wet open overheid (Woo). De letter die hierbij is vermeld correspondeert met de bijbehorende grondslag in onderstaand overzicht.

### **J** Art. 5.1 lid 2 sub e

Het belang van de openbaarmaking van deze informatie weegt niet op tegen het belang van de eerbiediging van de persoonlijke levenssfeer van betrokkenen

### **K** Art. 5.1 lid 2 sub f

Het belang van de openbaarmaking van deze informatie weegt niet op tegen het belang van de bescherming van andere dan in art. 5.1 lid 1 sub c genoemde concurrentiegevoelige bedrijfs- en fabricagegegevens

## Beveiligingscamera's

[https://camerabeveiligingkopen.nl/beveiligingscamera-set-ptz-dome-camera-qhd-2k-sony-5mp/?attribute\\_pa\\_aantal-cameras=8](https://camerabeveiligingkopen.nl/beveiligingscamera-set-ptz-dome-camera-qhd-2k-sony-5mp/?attribute_pa_aantal-cameras=8)

The screenshot shows a web browser window displaying the product page for a security camera set. The browser's address bar shows the URL: [https://camerabeveiligingkopen.nl/beveiligingscamera-set-ptz-dome-camera-qhd-2k-sony-5mp/?attribute\\_pa\\_aantal-cameras=8](https://camerabeveiligingkopen.nl/beveiligingscamera-set-ptz-dome-camera-qhd-2k-sony-5mp/?attribute_pa_aantal-cameras=8). The website header includes the logo for "DUTCH SECURITY SYSTEMS" and navigation menus for "Beveiligingscamera", "Losse camera's", "Accessoires", and "Meest verkocht". A shopping cart icon and a button labeled "Offerte aanvragen" are also present. Below the header, there are three green checkmarks indicating "Levenslange service", "Laagste prijsgarantie", and "Vertrouwd door méér dan 20.000 klanten".

The main product image shows a black DVR/NVR unit at the top and eight white PTZ dome cameras arranged in two rows of four. To the right of the image, the product title is "Beveiligingscamera set – PTZ dome camera – QHD 2K – Sony 5MP". Below the title, there is a 9.6 star rating with 451 reviews and a "thuiswinkel waarborg" logo. A quantity selector is set to "8" cameras. The price is displayed as "4.629,00" with a crossed-out original price and a "Uw voordeel: 891,70" discount. A blue "K" icon is visible next to the price. Below the price, there is a quantity selector set to "1" and an orange "In winkelwagen" button. The text "Op voorraad - Voor 21:00 uur besteld = zelfde dag verstuurd" and "Bekijken in showroom? Maak dan een afspraak" are also visible. At the bottom, there are logos for various payment methods: Apple Pay, Mastercard, American Express, Belfius, ING, Klarna, iDeal, PayPal, and Visa. A chat icon is located in the bottom right corner.

## Toelichting grondslagen

In dit document kunt u secties vinden die onleesbaar zijn gemaakt. Deze informatie is achterwege gelaten op basis van de Wet open overheid (Woo). De letter die hierbij is vermeld correspondeert met de bijbehorende grondslag in onderstaand overzicht.

### **K** Art. 5.1 lid 2 sub f

Het belang van de openbaarmaking van deze informatie weegt niet op tegen het belang van de bescherming van andere dan in art. 5.1 lid 1 sub c genoemde concurrentiegevoelige bedrijfs- en fabricagegegevens



onderdeel  
van de Otten Groep

**Wapse 0521 380611**

**Otten Cultuurtechniek B.V.**

Bareldsweg 2

7983 KH Wapse

Tel. 0521 – 38 06 11

info@otteninfra.nl

BTW nr: NL

KvK Meppel 75711028

## Offerte

08-12-'23 Wapse

Fam.

J

Betreft: Offerte camperplaats De Wetering Meppel

Hierbij doen wij u vrijblijvend onze offerte toekomen voor de groenwerkzaamheden.

Totale prijs conform bijlage:

**BTW 21 %**

**Totaalbedrag**

K

De prijzen genoemd in deze offerte blijven geldig tot 1 maand na offertedatum, prijzen zijn exclusief btw en exclusief emballage.

Vertrouwende u hiermee een passende aanbieding te hebben gedaan en in afwachting van een reactie uwerzijds, verblijven wij,

Met vriendelijke groet,

J

BESTEKS POST- NUMMER	OMSCHRIJVING	EEN- HEID	HOEVEELHEID RESULTAATS VERPLICHTING	PRIJS PER EENHEID IN EURO	TOTAAL BEDRAG IN EURO
0	<b>CAMPERPLAATS WETERING MEPPEL</b>				
5	<b>GROENWERKZAAMHEDEN</b>				
500010					
51	<b>VOORBEREIDENDE WERKZAAMHEDEN</b>				
510010	Terrein spitten met spitmachine	EUR	975,00	N	
510020	Frezen en egaliseren te zaaien gedeelte	m2	1.200,00	V	
52	<b>BOMEN</b>				
520010	Leveren en planten Alnus glutinosa (Inheems) 16-18HO / Drkl	st	8,00	V	
520020	Leveren en planten Tilia europaea 16-18HO / DRKL / PLANETPROOF	st	9,00	V	
520030	Leveren en planten Quercus robur 16-18HO / Drkl	st	5,00	V	
520040	Leveren en aanbrengen gietranden	st	22,00	V	
520050	Leveren en aanbrengen boompalen met boomband	st	44,00	V	
520060	Leveren en aanbrengen drainage/lucht/watergeef slagn	st	22,00	V	
520070	Plantgaten voorzien van meststof en compost	st	22,00	V	
53	<b>HAGEN</b>				
530010	Leveren en planten Ligustrum ovalifolium 100-125 cm / WLG /	st	60,00	V	
530020	Plantlocatie voorzien van meststof en compost	st	60,00	V	
54	<b>BOSPLANTSOEN</b>				
540010	Leveren en planten Betula pendula (inheems) 100-125 / WLG / prijs afname 100+ stuks 1+1 / MPS-A	st	100,00	V	
540020	Leveren en planten Sorbus aucuparia (Inheems) 100-125 / WLG / prijs afname 100+ stuks 1+1 / MPS-A	st	100,00	V	
540030	Leveren en planten Crataegus monogyna 100-125 cm / WLG / prijs afname 100+ stuks 1+1 / MPS-A	st	100,00	V	
540040	Leveren en planten Viburnum opulus (Inheems) 100-125 cm / WLG / prijs afname 100+ stuks 1+2 / MPS-A	st	100,00	V	
540060	Leveren en planten Alnus glutinosa (Inheems) 100-125 / WLG / prijs afname 100+ stuks 1+1 / MPS-A	st	100,00	V	
540070	Leveren en planten Sambucus nigra (Inheems) 100-125 cm / WLG / 1+1	st	100,00	V	
55	<b>STRUWELEN</b>				
550010	Leveren en planten Cytisus scoparius 100-125 / WLG	st	100,00	V	
550020	Leveren en planten Ilex aquifolium (Inheems) 100-125 cm / C2.5 / milieukeur / groenkeur	st	50,00	V	
550030	Leveren en planten Ligustrum vulgare (Inheems) 100-125 cm / WLG / 0+2 / Prijs 100+	st	100,00	V	
550040	Leveren en planten Salix repens 100-125 / WLG / prijs afname 100+	st	100,00	V	
550050	Leveren en planten Viburnum opulus (Inheems) 100-125 cm / WLG / 1+1 / Prijs 100+	st	100,00	V	
550060	Leveren en planten Sambucus nigra (Inheems) 100-125 cm / WLG / 1+1 / Prijs 100+	st	100,00	V	
56	<b>ZAAIEN</b>				
560010	Zaaien en inharken kruidenweide 5 allround laag	m2	1.200,00	V	
57	<b>ONDERHOUD</b>				
570010	ONDERHOUD NTB				
	<b>SUBTOTAAL</b>				

BESTEKS POST- NUMMER	OMSCHRIJVING	EEN- HEID	HOEVEELHEID RESULTAATS VERPLICHTING	PRIJS PER EENHEID IN EURO	TOTAAL BEDRAG IN EURO
	<b>TRANSPORT SUBTOTAAL</b>				
9	<b>STAARTPOSTEN</b>				
91	<b>EENMALIGE KOSTEN</b>				
910010	.....	EUR		N	1,00
910020	.....	EUR		N	1,00
910030	.....	EUR		N	1,00
910040	.....	EUR		N	1,00
910050	.....	EUR		N	1,00
919980	Overige eenmalige kosten	EUR		N	1,00
919990	Korting	EUR		N	1,00
929990	Uitvoeringskosten	EUR	824,05	N	1,00
939990	Algemene kosten	EUR	494,43	N	1,00
949990	Winst en risico	EUR	329,62	N	1,00
	<b>TOTAAL</b>				

## Toelichting grondslagen

In dit document kunt u secties vinden die onleesbaar zijn gemaakt. Deze informatie is achterwege gelaten op basis van de Wet open overheid (Woo). De letter die hierbij is vermeld correspondeert met de bijbehorende grondslag in onderstaand overzicht.

### **J** Art. 5.1 lid 2 sub e

Het belang van de openbaarmaking van deze informatie weegt niet op tegen het belang van de eerbiediging van de persoonlijke levenssfeer van betrokkenen

### **K** Art. 5.1 lid 2 sub f

Het belang van de openbaarmaking van deze informatie weegt niet op tegen het belang van de bescherming van andere dan in art. 5.1 lid 1 sub c genoemde concurrentiegevoelige bedrijfs- en fabricagegegevens



## Grondverzetbedrijf Luning B.V.

Voor de Blanken 1 b – 7963 RP Ruinen

Tel.nr. 0522 470 506

Mobiel 06 558 686 16

IBAN

BIC

G-rek.



Ruinen 18-12-2023

Geachte 

Met dank voor uw aanvraag doen wij u onderstaande open begroting toekomen.

Werkzaamheden: Aanleg camperplaats Rogat

- Ontgraven grond uit de wegen, en onder de camperplaatsen ( 2500 m2 )
- Leveren+erwerken menggranulaat onder de wegen ( 1250 m2 ) 600 ton
- Leveren+verwerken menggranulaat onder de camperplaatsen ( 1250 m2 ) 600 ton
- Leveren+verwerken halfverharding ( 1250 m2 nobrecal )
- Leveren+verwerken betongranulaat ( 5 cm op de camperplaatsen )
- Ontgraven wadi+zand verwerken in de wegen
- Graven sleuf voor de kabels
- Verwerken grond over de gehele kavel

V  
V  
V  
V  
V  
V  
V  
V

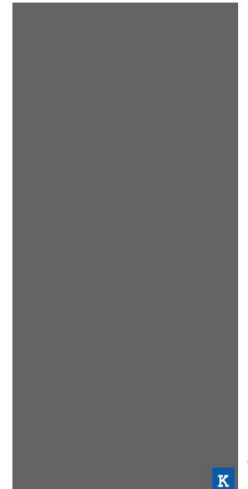

Exclusief 21%BTW

Uitgangspunten:

Vanuitgaan dat er zand uit de wadi komt

totale verharding is ongeveer 2500 m 2

Vanuitgaan dat we overal 30 cm menggranulaat in verwerken

V is verrekenbaar

Hiermee hopen wij u een passende aanbieding te hebben gemaakt en zien wij uw opdracht met belangstelling tegemoet.

## Toelichting grondslagen

In dit document kunt u secties vinden die onleesbaar zijn gemaakt. Deze informatie is achterwege gelaten op basis van de Wet open overheid (Woo). De letter die hierbij is vermeld correspondeert met de bijbehorende grondslag in onderstaand overzicht.

### **J** Art. 5.1 lid 2 sub e

Het belang van de openbaarmaking van deze informatie weegt niet op tegen het belang van de eerbiediging van de persoonlijke levenssfeer van betrokkenen

### **K** Art. 5.1 lid 2 sub f

Het belang van de openbaarmaking van deze informatie weegt niet op tegen het belang van de bescherming van andere dan in art. 5.1 lid 1 sub c genoemde concurrentiegevoelige bedrijfs- en fabricagegegevens

Wapse, 8 december 2023

**Offerte : Grondwerk Camperplaats De Wetering Meppel**

Geachte heer, mevrouw,

Overeenkomstig uw verzoek geven wij u een opgave van onze kosten:

- Totaal conform bijlage
- T O T A A L excl. BTW**  
21 % BTW  
Totaal incl. BTW

€  
€  
€  
€

Genoemde bedragen zijn exclusief 21 % BTW.

Vertrouwende u hiermede een passende aanbieding te hebben gedaan, zien wij uw reactie met belangstelling tegemoet.

Met vriendelijke groet,

Op al onze werkzaamheden zijn van toepassing de CUMELA-voorwaarden. Deze worden op uw verzoek toegestuurd.

BESTEKS POST- NUMMER	OMSCHRIJVING	EEN- HEID	HOEVEELHEID RESULTAATS VERPLICHTING	PRIJS PER EENHEID IN EURO	TOTAAL BEDRAG IN EURO
0	<b>CAMPERPLAATS WETERING MEPPEL</b>				
1	<b>GRONDWERK</b>				
11	<b>ONTGRAVEN</b>				
110010	Grond ontgraven uit cunet	m3	725,00	V	
110020	Grond ontgraven uit wadi	m3	105,00	V	
12	<b>VERVOEREN</b>				
120010	Vrijgekomen grond vervoeren op het werk	m3	730,00	V	
13	<b>VERWERKEN</b>				
130010	VRIJGEKOMEN GROND VERWERKEN OP LOCATIE NADER UIT TE WERKEN				
2	<b>VERHARDINGEN</b>				
200010	Leveren en verwerken 25 cm. menggranulaat rijbanen	m2	1.400,00	V	
200030	Leveren en verwerken 15 cm. menggranulaat opstelplaatsen en P-plaatsen	m2	2.200,00	V	
200070	VERHARDING RONDON SANITAIR GEBOUW NADER UIT TE WERKEN				
200080	VLOEISTOFDICHT VERHARDING SPOELPLAATS NADER UIT TE WERKEN				
	<b>SUBTOTAAL</b>				

BESTEKS POST- NUMMER	OMSCHRIJVING	EEN- HEID	HOVEELHEID RESULTAATS VERPLICHTING	PRIJS PER EENHEID IN EURO	TOTAAL BEDRAG IN EURO
	<b>TRANSPORT SUBTOTAAL</b>				
9	<b>STAARTPOSTEN</b>				
91	<b>EENMALIGE KOSTEN</b>				
910010	.....	EUR		N	
910020	.....	EUR		N	
910030	.....	EUR		N	
910040	.....	EUR		N	
910050	.....	EUR		N	
919980	Overige eenmalige kosten	EUR		N	
919990	Korting	EUR		N	
929990	Uitvoeringskosten	EUR		N	
939990	Algemene kosten	EUR		N	
949990	Winst en risico	EUR		N	
	<b>TOTAAL</b>				

## Toelichting grondslagen

In dit document kunt u secties vinden die onleesbaar zijn gemaakt. Deze informatie is achterwege gelaten op basis van de Wet open overheid (Woo). De letter die hierbij is vermeld correspondeert met de bijbehorende grondslag in onderstaand overzicht.

### **J** Art. 5.1 lid 2 sub e

Het belang van de openbaarmaking van deze informatie weegt niet op tegen het belang van de eerbiediging van de persoonlijke levenssfeer van betrokkenen

### **K** Art. 5.1 lid 2 sub f

Het belang van de openbaarmaking van deze informatie weegt niet op tegen het belang van de bescherming van andere dan in art. 5.1 lid 1 sub c genoemde concurrentiegevoelige bedrijfs- en fabricagegegevens

## Loonbedrijf Oosterhuis bv

Telefoon 0522 - 491686

BIC

IBAN

KvK 04024153

BTW nr. NL

E-mail info@oosterhuis-bv.nl

Website www.oosterhuis-bv.nl



Wetering 2

7943 KV Meppel

@gmail.com

Nijeveen, 19 december

Betreft: offerte werkzaamheden camperplaats

Geachte

Onder dankzegging voor uw aanvraag sturen wij u hierbij onze offerte voor het uitvoeren van diverse werkzaamheden voor uw camperplaats

Onze offerte bestaat uit de volgende werkzaamheden;

- Grondwerk, totaal circa 2.600m<sup>3</sup>
  - Ontgraven cunet rijbaan circa 50cm diep
  - Ontgraven cunet camperplaatsen circa 50cm diep
  - Ontgraven wadi, totaal circa 1.000m<sup>3</sup>
  - Verwerken vrijkomende grond op het terrein
  - Verwerken vrijkomend zand in cunet
- Leveren en aanbrengen halfverharding, totaal circa 3.200m<sup>2</sup>
  - Leveren menggranulaat 0/31,5
  - Verwerken in een laag van circa 20cm dik
  - Inclusief profileren en verdichten
  - Menggranulaat is een recycleproduct uit de sloop. Er kan een klein percentage bijmenging van kunststof en ijzer in zitten.
- Leveren en aanbrengen riolering voor sanitair gebouw, circa 15m<sup>1</sup>
  - Uitgangspunt pvc Ø125mm
  - Aan te sluiten op gemeentelijk rioolstelsel
  - Uitzetten aansluitlocatie door opdrachtgever

- Graven sleuf voor water en electra camperplaatsen, totaal circa 600m1
  - Graven, dichten en verdichten sleuf
  - Electra en water door derden aan te brengen
  - Totaal 460m2

Wij kunnen deze werkzaamheden uitvoeren voor een **totaalprijs van €**  **Incl. btw**

Onze offerte is gebaseerd op de volgende uitgangspunten;

- Conform uw aanvraag per mail d.d. 7 december 2023;
- Conform toegestuurde tekeningen;
- Conform uw telefonische toelichting;
- Exclusief rijplaten en soortgelijke voorzieningen, uitgangspunt is uitvoering in droge periode.
- Werkzaamheden die niet zijn omschreven zijn geen onderdeel van deze offerte;
- Op deze offerte zijn de algemene voorwaarden van Cumela 2020 van toepassing;
- Prijzen zijn gebaseerd op de huidige brandstofprijzen, wij houden ons het recht voor om prijzen te herzien naar aanleiding van prijsstijgingen van diesel;
- Wij doen deze offerte 30 dagen gestand;
- Betalingstermijn: binnen 14 dagen na ontvangst factuur.

Wij vertrouwen er op u hiermee een passende aanbieding te hebben gedaan en zien uw reactie met belangstelling tegemoet.

Met vriendelijke groet,

Loonbedrijf Oosterhuis b.v.



## Toelichting grondslagen

In dit document kunt u secties vinden die onleesbaar zijn gemaakt. Deze informatie is achterwege gelaten op basis van de Wet open overheid (Woo). De letter die hierbij is vermeld correspondeert met de bijbehorende grondslag in onderstaand overzicht.

### **J** Art. 5.1 lid 2 sub e

Het belang van de openbaarmaking van deze informatie weegt niet op tegen het belang van de eerbiediging van de persoonlijke levenssfeer van betrokkenen

### **K** Art. 5.1 lid 2 sub f

Het belang van de openbaarmaking van deze informatie weegt niet op tegen het belang van de bescherming van andere dan in art. 5.1 lid 1 sub c genoemde concurrentiegevoelige bedrijfs- en fabricagegegevens

Tolhuis De Knijpe, Camperplaats Meppel  
T.a.v. [REDACTED] J

Nijeveen, 11-12-2023

Betreft: Offerte promotie & publiciteit

Geachte [REDACTED] J

Hartelijk dank dat jullie ons hebben benaderd voor de promotie en publiciteit voor de toekomstplannen van Tolhuis De Knijpe, Camperplaats Meppel. In ons gesprek zijn we op de volgende doelen uitgekomen:

- Naamsbekendheid en vindbaarheid op het internet.
- Beleving voor gasten op en rondom de camperplaats.

Hierbij werken we vanuit de kern van het bedrijf en zorgen we dat de uitwerkingen aansluiten op jullie identiteit en de onderzochte doelgroep vanuit de marktanalyse.

Zoals besproken zal de promotie en publiciteit uit de ontwikkeling van de volgende onderdelen bestaan:

- Website en boekingsmodule
- Beleefkaart met activiteiten in de buurt
- Camper beleefroute
- Basis social media

In deze offerte geven we inzicht in de verschillende onderdelen en de werkzaamheden die per onderdeel aan bod komen:

- **Website en boekingsmodule**
  - Concept website
  - Design website
  - Realisatie website
  - Search Engine Optimization
- **Beleefkaart**
  - Onderzoek beleving in de omgeving
  - Design kaart in huisstijl
  - Realisatie
- **Camper beleefroute**

- Conceptontwikkeling
- Pre-productie
- Productie
- Realisatie
- **Social media basis**
  - Content strategie opzetten
  - Contentplanning
  - Ontwikkeling templates in huisstijl

## Planning en investering

De investering voor de vier onderdelen bedraagt € [redacted] inclusief BTW.  
Hierna volgt een inschatting van de kosten per activiteit.

Werkzaamheden	Investering
<b>Website en Boekingsmodule</b>	
Concept website	
Design website	
Realisatie website	
Search Engine Optimisation	
<b>Totaal categorie</b>	
<b>Beleefkaart</b>	
Onderzoek beleving in de omgeving	
Design kaart in huisstijl	
Realisatie	
<b>Totaal categorie</b>	
<b>Camper beleefroute</b>	
Conceptontwikkeling	
Pre-productie	
Productie	
Realisatie	

<b>Totaal categorie</b>	
<b>Basis social media</b>	
Content strategie opzetten	
Contentplanning	
Ontwikkeling templates in huisstijl	
<b>Totaal categorie</b>	
<b>Totaal excl BTW.</b>	
<b>Totaal inclusief 21% BTW.</b>	

In bovenstaande schema zijn de kosten voor eventueel te betalen copyrights voor te gebruiken beeldmateriaal niet opgenomen. Dit zijn stelposten gebaseerd op de huidige prijzen van de markt. Ook kunnen de productiekosten afwijken op basis van de gekozen materialen.

Het daadwerkelijk gemaakte aantal uren wordt achteraf in rekening gebracht. Als we inschatten dat we daarmee het ingeschatte totaal van € [redacted] K inclusief BTW zullen overschrijden, geven we dit tijdig aan. Alle bedragen in deze offerte zijn exclusief reiskosten. Op deze offerte zijn verder de algemene voorwaarden van Kr8Centrale BV van toepassing. Deze offerte is geldig gedurende een maand na offertedatum. Als opdrachtverstrekking ontvangen wij graag een ondertekend exemplaar van deze offerte retour.

We hopen dat we jullie hiermee een passend aanbod hebben gedaan en gaan graag voor jullie aan de slag.

Naam:

Handtekening voor akkoord:

Datum:

Met vriendelijke groet,

[redacted] J  
Kr8Centrale BV

## Toelichting grondslagen

In dit document kunt u secties vinden die onleesbaar zijn gemaakt. Deze informatie is achterwege gelaten op basis van de Wet open overheid (Woo). De letter die hierbij is vermeld correspondeert met de bijbehorende grondslag in onderstaand overzicht.

### **J** Art. 5.1 lid 2 sub e

Het belang van de openbaarmaking van deze informatie weegt niet op tegen het belang van de eerbiediging van de persoonlijke levenssfeer van betrokkenen

### **K** Art. 5.1 lid 2 sub f

Het belang van de openbaarmaking van deze informatie weegt niet op tegen het belang van de bescherming van andere dan in art. 5.1 lid 1 sub c genoemde concurrentiegevoelige bedrijfs- en fabricagegegevens

Otten Infra BV  
Bestratingen & Grondwerken

www.otteninfra.nl



Bareldsweg 2  
7983 KH Wapse  
Tel. 0521 – 38 06 11  
info@otteninfra.nl  
BTW nr: NL 8 [redacted] K  
KvK Meppel 55429297

## Offerte

08-12-'23 Wapse



Betreft: Offerte aanleg riolering en waterleiding camperplaats De Wetering Meppel

Hierbij doen wij u vrijblijvend onze offerte toekomen voor de aanleg van riolering en waterleidingen.

Totale prijs conform bijgevoegde inschrijvingsstaat:

**BTW 21 %**  
**Totaalbedrag**



Hopend u hiermee een passende aanbieding te hebben gedaan en in afwachting van een reactie uwerzijds, verblijven wij,

Met vriendelijke groet,



BESTEKS POST- NUMMER	OMSCHRIJVING	EEN- HEID	HOEVEELHEID RESULTAATS VERPLICHTING	PRIJS PER EENHEID IN EURO	TOTAAL BEDRAG IN EURO
0	<b>CAMPERPLAATS WETERING MEPPEL</b>				
3	<b>KABELS EN LEIDINGEN</b>				
30	<b>RIOOL</b>				
300010	Leveren en aanbrengen VW-riolering ø160 mm van uitstortput naar inspectieput	m1	20,00	V	
300020	Leveren en aanbrengen uitstortput met deksel	st	1,00	V	
300030	Leveren en aanbrengen inspectieput inclusief afdekking	st	1,00	V	
300040	Leveren en aanbrengen VW-riolering ø250 mm van inspectieput naar gemeente riool	m1	15,00	V	
300050	Leveren en aanbrengen VW-riolering ø160 mm vanaf toiletgebouw naar inspectieput	m1	10,00	V	
300060	AFVOERLEIDINGEN TBV AANSLUITZUILEN NIET MEEGENOMEN!!				
300070	EXCL AANSLUITEN OP GEMEENTE RIOOL				
31	<b>WATER</b>				
310010	Leveren en aanbrengen PE 16 mm waterleiding	m1	150,00	V	
310020	Leveren en aanbrengen PE 32 mm waterleiding	m1	300,00	V	
310030	INCL AANSLUITEN IN METERKAST SANITAIR GEBOUW				
4	<b>TERREININRICHTING</b>				
400010	SLAGBOOM E.D. NADER UIT TE WERKEN				
	<b>SUBTOTAAL</b>				

BESTEKS POST- NUMMER	OMSCHRIJVING	EEN- HEID	HOVEELHEID RESULTAATS VERPLICHTING	PRIJS PER EENHEID IN EURO	TOTAAL BEDRAG IN EURO
	<b>TRANSPORT SUBTOTAAL</b>				
9	<b>STAARTPOSTEN</b>				
91	<b>EENMALIGE KOSTEN</b>				
910010	.....	EUR		N 1,00	
910020	.....	EUR		N 1,00	
910030	.....	EUR		N 1,00	
910040	.....	EUR		N 1,00	
910050	.....	EUR		N 1,00	
919980	Overige eenmalige kosten	EUR		N 1,00	
919990	Korting	EUR		N 1,00	
929990	Uitvoeringskosten	EUR		N 1,00	
939990	Algemene kosten	EUR		N 1,00	
949990	Winst en risico	EUR		N 1,00	
	<b>TOTAAL</b>				

## Toelichting grondslagen

In dit document kunt u secties vinden die onleesbaar zijn gemaakt. Deze informatie is achterwege gelaten op basis van de Wet open overheid (Woo). De letter die hierbij is vermeld correspondeert met de bijbehorende grondslag in onderstaand overzicht.

### **J** Art. 5.1 lid 2 sub e

Het belang van de openbaarmaking van deze informatie weegt niet op tegen het belang van de eerbiediging van de persoonlijke levenssfeer van betrokkenen

### **K** Art. 5.1 lid 2 sub f

Het belang van de openbaarmaking van deze informatie weegt niet op tegen het belang van de bescherming van andere dan in art. 5.1 lid 1 sub c genoemde concurrentiegevoelige bedrijfs- en fabricagegegevens

Bouwservice Kruithof  
Voor de Broeken 5 7963 PT Ruinen  
Tel: 06-53221197  
BTW.nr: NL    
KvK nr: 51381095

## Offerte

datum 10-12-2023

Omschrijving: Sanitair gebouw 8000\*8000 mm

Fundering

Geïsoleerde betonvloer

H.s.b buiten muren Geïsoleerd

H.s.b Binnen muren Geïsoleerd

Balklaag geïsoleerd + Epdm dak

Gevelkozijn+ H.R ++ glas

Installatie werk + sanitair

Afwerkvloer + afbouw wand en plafond



Binnen kozijnen + deuren

Gevelbekleding modiwood blank

Tegelwerk wanden + vloer

Afvoer bouwafval

Totaal

B.t.w 21%over  

Totaal incl. BTW

## Toelichting grondslagen

In dit document kunt u secties vinden die onleesbaar zijn gemaakt. Deze informatie is achterwege gelaten op basis van de Wet open overheid (Woo). De letter die hierbij is vermeld correspondeert met de bijbehorende grondslag in onderstaand overzicht.

### **J** Art. 5.1 lid 2 sub e

Het belang van de openbaarmaking van deze informatie weegt niet op tegen het belang van de eerbiediging van de persoonlijke levenssfeer van betrokkenen

### **K** Art. 5.1 lid 2 sub f

Het belang van de openbaarmaking van deze informatie weegt niet op tegen het belang van de bescherming van andere dan in art. 5.1 lid 1 sub c genoemde concurrentiegevoelige bedrijfs- en fabricagegegevens



## Camperplaats Meppel Tolhuis , de Knijpe

T.a.v. [redacted]

### Offerte

Offerte : P10230021-2  
Onze referentie : d.d. 07-12-2023  
Datum aanvraag : 07-12-2023  
Datum aangeboden : 14-12-2023

Pos.	Artikel	Omschrijving	Aantal	Eenheid	Prijs	Eenheid	Totaal
1.	961200-H002	Huusq - Sanitair Unit - Dubbel type Wood Oak/Juniper Green Voorzien van toilet, douche en wasgelegenheid	3,00	st.	[redacted]		[redacted]

Totaal exclusief btw

Btw 21,00 % x

**Totaal inclusief btw**

Leveringsconditie : Af fabriek  
Levertijd : In overleg  
Betalingsconditie : Geheel vooruit betalen

**Metal Solutions B.V.**  
Katingerveldweg 17  
7707 CT Balkbrug  
NEDERLAND

+31 (0) 523 255 750

info@metal-solutions.nl

KvK-nr.: 80482139  
BTW-nr.: [redacted]  
IBAN: [redacted]



## Toelichting grondslagen

In dit document kunt u secties vinden die onleesbaar zijn gemaakt. Deze informatie is achterwege gelaten op basis van de Wet open overheid (Woo). De letter die hierbij is vermeld correspondeert met de bijbehorende grondslag in onderstaand overzicht.

### **J** Art. 5.1 lid 2 sub e

Het belang van de openbaarmaking van deze informatie weegt niet op tegen het belang van de eerbiediging van de persoonlijke levenssfeer van betrokkenen

### **K** Art. 5.1 lid 2 sub f

Het belang van de openbaarmaking van deze informatie weegt niet op tegen het belang van de bescherming van andere dan in art. 5.1 lid 1 sub c genoemde concurrentiegevoelige bedrijfs- en fabricagegegevens

Offerte voor:  
Camperplaats Meppel Tolhuis de Knijpe  
T.a.v. [REDACTED] J  
De Wetering 2  
7943 KV Meppel  
Nederland

Kootwijkerbroek, 14 december 2023

Geachte [REDACTED] J, [REDACTED] J J Beste [REDACTED] J

Hartelijk dank voor jullie interesse in onze producten. Zoals telefonisch besproken, hierbij een offerte voor 4 van onze Royal Outdoor badkamers en 2 Royal DuoToilet units, gebruiksklaar afgeleverd op jullie locatie in Meppel.

Onze outdoor badkamers zijn ontwikkeld op basis van de volgende uitgangspunten:

- **Modulair**  
Via drie wanden te koppelen, dus blijvend flexibel qua indeling. Inzetbaar als modulair gedeeld sanitair of als privé sanitair.
- **Mobiel**  
Eenvoudig verplaatsbaar door middel van lepelspringen.
- **Doorontwikkeld**  
Door de seriematige productie, optimaal ontwikkeld.
- **Hygiënisch**  
Gericht op gemak voor gebruiker en eigenaar, eenvoudig schoon te maken en te houden.
- **Duurzaam**  
Gebouwd op basis van duurzame en grotendeels recyclebare materialen.
- **Stijlvol**  
Door de grote keuze in afwerking van de wanden in vrijwel welke stijl te verkrijgen. In veel gangbare kleuren zoals antraciet, bruin, groen, zwart of hele natuurlijke stijlen zoals houtdecor of rabatpanelen.
- **Energiezuinig**  
Door energiezuinige boiler en optimale isolatiewaarde. (hele badkamer kan daardoor op 10A groep).
- **Plug en play**  
Plug en play aansluitbaar, volledig werkend geleverd.
- **Levensduur**  
Door het materiaalgebruik en constructie, gericht op een lange levensduur.

- **Veilige investering**  
Bescherming van investering. De badkamers zijn verplaatsbaar en dus niet grondgebonden wat inhoudt dat uw investering waarde blijft houden en indien gewenst later elders is in te zetten.
- **Luxe beleving van comfort**  
Door de luxueuze uitstraling en het comfort, bijdrage aan een optimale beleving voor uw gasten.

Als je wilt bestellen ontvangen wij graag een ondertekende versie van deze offerte retour.

Zijn er nog vragen, aarzel dan niet om ons te contacteren.

Wij zien jullie reactie met belangstelling tegemoet,

Met vriendelijke groet,

[Redacted signature]

## Specificatie Roomplus Royal DuoDouche



### Exterieur

- *Houtdecor (buitenzijde) sandwichpanelen 80mm met hoogwaardige coating zowel aan buiten als binnenzijde, binnenzijde wit*
- *Zwart zetwerk met hoogwaardige coating*
- *Dakbedekking met inpandige hemelwaterafvoer*
- *Betonnen vloer met lepelsparingen en inloopdouche afgewerkt in vloer*
- *Halfglas kunststof deuren, kleur Zwart met driepuntsluiting, dubbel glas voorzien van privacy coating (melkglas) en knopcilinder met drie sleutels. (optioneel leverbaar met sleutelsysteem of elektronisch slot)*
- *Alle aansluitingen gecombineerd in technische ruimte aan achterzijde van de unit*
- *Afmetingen uitwendig: 225x225x260*

### Interieur

- *Waterbesparende douchekraan met ecobutton en 2 sproeistanden*
- *RVS douchegoot met stankafsluiter*
- *Ventilator schakelend op aanwezigheidsdetectie met naloopstand*
- *Zwevende houtdecor scheidingswand met steunpootje*
- *Twee keer 80 liter (netto 65) elektrische boiler met antilegionella functie en apart geschakelde verwarmingselementen*
- *Led verlichting geschakeld door aanwezigheidsdetectie*
- *Elektrische radiator opbouw met thermostaatregeling*
- *Douchekorf*



## Specificatie Outdoor DuoToilet



### Exterieur

- *Antraciet (buitenzijde) sandwichpanelen 80mm met hoogwaardige coating zowel aan buiten als binnenzijde, binnenzijde wit*
- *Zwart zetwerk met hoogwaardige coating*
- *Dakbedekking met inpandige hemelwaterafvoer*
- *Betonnen vloer met lepelsparingen*
- *Halfglas kunststof deuren, kleur Antraciet met driepuntsluiting, dubbel glas voorzien van privacy coating (melkglas) en knopcilinder met drie sleutels. (optioneel leverbaar met sleutelsysteem of elektronisch slot)*
- *Alle aansluitingen gecombineerd in technische ruimte aan achterzijde van de unit*
- *Afmetingen uitwendig: 225x225x260*



## Specificatie MIVA Outdoor badkamer



### Exterieur

- *Antraciet (buitenzijde) sandwichpanelen 80mm met hoogwaardige coating zowel aan buiten als binnenzijde, binnenzijde wit*
- *Zwart zetwerk met hoogwaardige coating*
- *Dakbedekking met inpandige hemelwaterafvoer*
- *Betonnen vloer met lepelsparingen, ingestorte gelijkvloerse douchebak met vloergoot*
- *Halfglas kunststof deur, kleur Antraciet met driepuntsluiting, dubbel glas voorzien van privacy coating (melkglas) en knopcilinder met drie sleutels. (optioneel leverbaar met sleutelsysteem of elektronisch slot). Tevens voorzien van beugel om deur te kunnen gebruiken vanuit rolstoel.*
- *Alle aansluitingen gecombineerd in technische ruimte rechts naast de deur*
- *Afmetingen uitwendig: 225x225x260*



## Interieur

- *Zwevend hoek-badmeubel van waterbestendig plaatmateriaal met natuurlijke houten uitstraling met ronde rvs spoelbak, mengkraan bedienbaar vanuit rolstoel, 230V aansluiting. Geschikt voor rolstoelgebruikers.*
- *Waterbesparende douchekraan met ecobutton en 2 sproeistanden*
- *Opklapbare douchezitting met steunen*
- *Ventilator schakelend op aanwezigheidsdetectie met naloopstand en dakdoorvoer*
- *Hangtoilet wit met toiletsteunen*
- *80 liter (netto 65) elektrische boiler met antilegionella functie en apart geschakelde verwarmingselementen*
- *Led verlichting geschakeld door aanwezigheidsdetectie*
- *Elektrische radiator opbouw met thermostaatregeling*
- *Groepenkast spatwaterdicht met aardlekautomaat, 1 installatieautomaat 10A voor de unit, 1 installatieautomaat 10A voor de kampeerplek (optioneel) en minimaal 2 vrije DIN posities t.b.v. overige uitbreidingen zoals elektronische sloten.*
- *Douchekorf*
- *Toiletrolhouder*
- *Grote spiegel bij badmeubel*

## Optie: Afwasplek buitenzijde

- *Werkblad van c.a. 1 meter breed waterbestendig plaatmateriaal, met daarin geïntegreerd een RVS spoelbak met afdruipegedeelte, bevestigd op een stalen frame welke aan buitenzijde unit wordt gemonteerd.*  
*Afwasplek is voorzien van een RVS mengkraan en is aan binnenzijde unit afsluitbaar voor de vorstperiode.*

## Optie: Kampeeraansluiting

- *Opbouw wandcontactdoos 16A EURO stekker, gemonteerd aan rechterzijde van deur, afgezekerd via installatieautomaat in groepenkast.*
- *Buitenkraan t.b.v. aansluiting kampeermiddel*

## Optie: Deuropeningsbegrenzer / deurdranger

- *Degelijke deurdranger die de deur tijdens opening afremt en de openingshoek begrenst op max. 90 graden.*
- *Werkt tevens als deurdranger voor het automatisch sluiten van de deur.*
- ***Let op, de deur dient altijd te worden voorzien van een begrenzing omdat er anders schade kan optreden! Uiteraard kunt u er ook voor kiezen om dit in eigen beheer te verzorgen.***

## Optie: Buitenlamp met sensor

- *Deze lamp is op vrijwel elke manier naar wens in te stellen.*
- *De kleur van het licht kan worden gekozen naar wens en de lamp kan automatisch schakelen op donker en/of beweging. Tevens is het mogelijk om de lamp bij donker op lage lichtsterkte te laten branden en bij beweging op hoge lichtsterkte.*



## Optie: Bijpassende pedaalemmer

- *Bij het interieur passende prullenbak gemaakt van hoogwaardig roestvast staal. De onderkant is voorzien een rubberen ring, zodat deze stevig op zijn plek staat en er geen krassen op de vloer komen. Door middel van een uitneembaar reservoir prima te reinigen zodat een goede hygiëne verzekerd blijft.*



## Optie: Vloerwisser Urban de Luxe

- *Luxe vloerwisser opgehangen aan een schroefhaak in de badkamer. Voorzien van een comfortabele siliconen greep zodat het glas en wanden bij een mogelijke val beschermd blijven. Strakke en luxueuze uitstraling.*

## Optie: Reserverol houder

- *Bijpassende stoere reserverol houder, gemonteerd op het achterpaneel bij het toilet. Geschikt voor 2 reserverollen en gemaakt van degelijke materialen.*

## Optie: Toiletborstel inclusief houder

- *Degelijke toiletborstelhouder inclusief borstel. Industriële uitstraling en gemaakt van hoogwaardig roestvast staal.*



## Optie: Cilinder inclusief sleutelplan met 2 moedersleutels

- *De knopcilinders worden geleverd inclusief een sleutelplan. Per unit worden 2 unieke sleutels geleverd en voor de totale groep units 2 moedersleutels die op alle units passen. In het plan reserveren wij standaard een (flinke) ruimte voor toekomstige uitbreiding. Als bovenstaande configuratie niet voldoet, kunnen wij in de meeste gevallen ook nog overige maatwerk configuraties of integratie met uw bestaande systeem verzorgen.*



## Optie: Elektronische cilinder geschikt voor app, tag

- *Deze knopcilinder heeft aan de buitenzijde een elektronische knop die met een app of tag bediend kan worden. De cilinder werkt op een batterij en heeft geen bedrading nodig. Aan de binnenzijde is de cilinder met de hand te bedienen. Gebeurtenissen en rechten zijn (centraal) te beheren. Deze cilinder is compatibel met veel bestaande tags en sleutelkaarten die zodoende voor meer toepassingen kunnen worden gebruikt.*



## Investeringsoverzicht

Selectie	Aantal	Omschrijving	Prijs	Bedrag
<input type="checkbox"/>	1	Roomplus Royal Outdoor Bathroom		
<input type="checkbox"/>	1	Roomplus Royal Rolstoeltoegankelijke badkamer		
<input checked="" type="checkbox"/>	3	Roomplus Royal DuoToilet		
<input checked="" type="checkbox"/>	2	Roomplus Royal DuoDouche		κ
<input type="checkbox"/>	5	Roomplus Royal Storage		
		<b>Geselecteerde opties</b>		
<input type="checkbox"/>	5	Optie: Buitenzijde Houtdecor (meerprijs)		
<input type="checkbox"/>	5	Optie: Afwasplek met RVS plateau en hoge RVS keuken mengkraan		
<input type="checkbox"/>	5	Optie: Kampeeraansluiting met Eurostekker en buitenkraan		
<input type="checkbox"/>	5	Optie: Losse buitenkraan		
<input type="checkbox"/>	5	Optie: Elektronische douchekraan met sensor en hygiënespoeling (meerprijs)		
<input checked="" type="checkbox"/>	10	Optie: Elektronisch codebeslag		
<input type="checkbox"/>	5	Optie: Sleutelsysteem met 2 mastersleutels. Prijs per badkamer		
<input checked="" type="checkbox"/>	5	Optie: Buitenlamp met sensoren voor dag/nacht en beweging		
<input type="checkbox"/>	5	Optie: Elektra meter, gemonteerd in installatiekast		
<input checked="" type="checkbox"/>	10	Optie: Deuropeningsbegrenzer		κ
<input type="checkbox"/>	5	Optie: Reserverolhouder gemonteerd naast het toilet		
<input type="checkbox"/>	5	Optie: Toiletborstel inclusief houder, gemonteerd bij toilet		
<input type="checkbox"/>	5	Optie: Bijpassende prullenbak		
<input type="checkbox"/>	5	Optie: Bijpassende vloerwisser incl. ophanghaak		
<input checked="" type="checkbox"/>	5	Optie: Losse vorstranden van drukvaste isolatie		
<input checked="" type="checkbox"/>	1	Transport inclusief laden en lossen van Roomplus Productie naar uw adres in: Meppel		κ
		<b>Totaal investering exclusief BTW netto afgeleverd bij u op locatie</b>		
		<b>BTW 21%</b>		
		<b>Totaal investering inclusief BTW netto afgeleverd bij u op locatie</b>		κ

**Wilt u opties bestellen die (nog) niet zijn geselecteerd? Kruis deze dan aan op de offerte die u ondertekent.**

## Algemeen

- Op deze offerte zijn onze algemene voorwaarden van toepassing. Deze algemene voorwaarden zijn toegevoegd aan en onderdeel van deze offerte.
- Deze offerte is geldig tot 14 dagen na offertedatum
- Prijzen en bedragen in deze offerte zijn exclusief BTW - en aansluitkosten. Prijswijzigingen voorbehouden.
- Levering: op uw bedrijfslocatie gelost op verhard terrein naast vrachtauto
- Betalingsconditie: 50% binnen 14 dagen na opdracht en 50% uiterlijk 2 werkdagen voor levering.
- Garantie: 2 jaar op elektrische en sanitaire onderdelen (vorstschade uitgesloten). De betonvloer is een natuurproduct, daar kan bij gebruik een kleurverandering optreden.
- Installatie-instructie: De units dienen door u zelf op een gestabiliseerd zandbed te worden geplaatst waarbij riolering, hemelwaterafvoer, waterleiding en elektra op deugdelijke wijze wordt aangesloten. Voor aanvang van de vorstperiode dienen de units te worden afgetapt en ontlucht (voorzieningen opgenomen).

## Ondertekening

### Voor akkoord:

Camperplaats Meppel Tolhuis de Knijpe	Roomplus B.V.
Vertegenwoordigd door: .....	Vertegenwoordigd door: [redacted] (middellijk bestuurder Roomplus B.V.)
Meppel, Nederland .....-12-2023	Kootwijkerbroek, Nederland, 14 december 2023

## Inleiding – definities

In deze algemene voorwaarden wordt aan de hierna genoemde definities de volgende betekenis toegekend:

- **Roomplus:** de besloten vennootschap met beperkte aansprakelijkheid **Roomplus B.V.**, ingeschreven in de Kamer van Koophandel onder nummer 63644452 of een aan Roomplus gelieerde onderneming;
- **Koper:** de natuurlijke persoon of rechtspersoon aan wie Roomplus een aanbieding of offerte heeft uitgebracht of waarmee Roomplus een overeenkomst heeft gesloten, ook als deze overeenkomst kwalificeert als huurovereenkomst of overeenkomst van aanneming van werk.

## Artikel 1. Toepasselijkheid

- 1.1. Deze algemene voorwaarden zijn van toepassing op en maken onderdeel uit van alle offertes en aanbiedingen die Roomplus doet richting Koper, van alle overeenkomsten die zij sluit met Koper en alle overeenkomsten die hieruit voortvloeien.
- 1.2. Bij strijdigheid tussen de inhoud van de tussen Roomplus en Koper gesloten overeenkomst en deze voorwaarden, gaan de bepalingen uit de overeenkomst voor.
- 1.3. Van deze algemene voorwaarden kan uitsluitend worden afgeweken indien dit schriftelijk gebeurt en Roomplus vooraf schriftelijk instemt met de afwijking.

## Artikel 2. Offertes en aanbiedingen

- 2.1. Alle offertes en aanbiedingen van Roomplus zijn vrijblijvend en dienen opgevat te worden als een uitnodiging tot het doen van een aankoop. Aanbiedingen binden Roomplus niet eerder dan nadat zij deze heeft bevestigd en/of zij met de uitvoering daarvan is begonnen.
- 2.2. Door Roomplus in catalogi, prijslijsten of andere brochures vermelde prijzen zijn indicatief en binden Roomplus niet. Deze prijzen kunnen steeds door Roomplus worden gewijzigd tot het moment waarop de overeenkomst schriftelijk door Roomplus is bevestigd.
- 2.3. De in de offerte of aanbieding genoemde prijzen zijn in euro's uitgedrukt, exclusief omzetbelasting en andere heffingen of belastingen van overheidswege. De prijzen zijn verder exclusief reis-, verpakings-, opslag- en transportkosten en/of kosten voor laden en lossen.
- 2.4. In het geval van een overeenkomst door of namens meerdere (rechts)personen met Roomplus, zijn zij ieder als afzonderlijke (rechts)persoon hoofdelijk aansprakelijk voor de voldoening van de uit de overeenkomst voortvloeiende (betalings)verplichtingen jegens Roomplus.

## Artikel 3. Adviezen en verstrekte informatie

- 3.1. Door Roomplus aan Koper uitgebrachte adviezen (met eventueel bijbehorende schetsen en/of maatvoering) in de offertefase zijn vrijblijvend en Koper kan daaraan geen rechten ontlenen.
- 3.2. Roomplus is jegens Koper nimmer aansprakelijk voor schade (hoe ook genaamd) als gevolg van de in lid 1 van dit artikel bedoelde adviezen.

## Artikel 4. Levering en levertijd

- 4.1. Levering vindt plaats door terbeschikkingstelling op de door partijen overeengekomen plaats van aflevering. Als partijen daarover geen afspraken hebben gemaakt geldt de bedrijfslocatie van Roomplus als plaats voor levering. Door Roomplus geleverde zaken zijn vanaf het moment van terbeschikkingstelling op de bedrijfslocatie van Roomplus voor rekening van de Koper.
- 4.2. Een door Roomplus opgegeven levertijd is indicatief en is geen fatale termijn, tenzij tussen partijen schriftelijk anders wordt overeengekomen.
- 4.3. De levertijd gaat pas in wanneer Roomplus alle informatie van Koper heeft ontvangen en Koper aan alle overige verplichtingen op grond van de overeenkomst heeft voldaan.
- 4.4. Als er sprake is van:
  - a. andere omstandigheden dan Roomplus bekend waren toen zij de levertijd opgaf, wordt de levertijd verlengd met de tijd die Roomplus, met in achtneming van haar planning, nodig heeft om de opdracht onder deze omstandigheden uit te voeren;
  - b. opschorting van verplichtingen door Roomplus, wordt de levertijd verlengd met de tijd die zij, met inachtneming van haar planning, nodig heeft om de opdracht uit te voeren nadat de reden voor de opschorting is komen te vervallen.
- 4.5. Behoudens tegenbewijs door Koper wordt de duur van de verlenging van de levertijd vermoed nodig te zijn en het gevolg te zijn van een situatie als hiervoor onder a en b bedoeld.
- 4.6. Koper is gehouden alle kosten die Roomplus maakt of schade die Roomplus lijdt als gevolg van een vertraging in de levertijd, zoals vermeld in lid 4 van dit artikel, aan Roomplus te voldoen.
- 4.7. Overschrijding van de levertijd geeft Koper in geen geval recht op schadevergoeding noch op ontbinding van de overeenkomst. Koper vrijwaart Roomplus voor eventuele aanspraken van derden als gevolg van overschrijding van de levertijd.

## Artikel 5. Prijswijziging

5.1. Roomplus mag een stijging van kostprijsbepalende factoren, die is opgetreden na het sluiten van de overeenkomst, aan Koper doorberekenen. Koper is gehouden de prijsstijging op eerste verzoek van Roomplus te voldoen.

## Artikel 6. Overmacht

- 6.1. Onverminderd artikel 6:75 Burgerlijk Wetboek, kan een tekortkoming in de nakoming van haar verplichtingen in ieder geval niet aan Roomplus worden toegerekend, indien deze tekortkoming het gevolg is van de in dit artikel genoemde situaties van overmacht.
- 6.2. Onder overmacht wordt onder meer verstaan de omstandigheid dat door Roomplus ingeschakelde derden zoals leveranciers en transporteurs, of andere partijen waarvan Roomplus afhankelijk is, niet of niet-tijdig voldoen aan hun verplichtingen.
- 6.3. Onder overmacht wordt voorts verstaan: weersomstandigheden; natuurgeweld; terrorisme; cybercriminaliteit; verstoring van digitale infrastructuur; brand; stroomstoring; verlies; pandemieën; diefstal of verloren gaan van gereedschappen, materialen of informatie; wegblokkades; stakingen of werkonderbrekingen en import- of handelsbeperkingen.
- 6.4. Koper kan zich jegens Roomplus niet beroepen op overmacht terzake zijn betalingsverplichting(en) jegens Roomplus.
- 6.5. Roomplus heeft het recht de nakoming van haar verplichtingen op te schorten als zij door overmacht tijdelijk is verhinderd haar verplichtingen jegens Koper na te komen. Als de overmachtssituatie is vervallen, komt Roomplus haar verplichtingen na zodra haar planning het toelaat.
- 6.6. Indien er sprake is van overmacht en nakoming blijvend onmogelijk is of wordt, dan wel de tijdelijke overmachts-situatie meer dan zes maanden heeft geduurd, is Roomplus bevoegd de overeenkomst met onmiddellijke ingang geheel of gedeeltelijk te ontbinden. Koper is in die gevallen (ook) bevoegd de overeenkomst met onmiddellijke ingang te ontbinden, maar alleen voor dat deel van de verplichtingen dat nog niet is nagekomen door Roomplus.
- 6.7. Partijen hebben geen recht op (schade)vergoeding van de als gevolg van de overmacht, opschorting of ontbinding in de zin van dit artikel geleden of te lijden schade.

## Artikel 7. Plaatsing en installatie

- 7.1. Roomplus is alleen dan verplicht om zorg te dragen voor plaatsing en/of installatie van outdoor badkamers als dat schriftelijk is overeengekomen. Koper is daarvoor een meerprijs verschuldigd.
- 7.2. Koper zorgt ervoor dat Roomplus plaatsings- en/of installatiewerkzaamheden outdoor badkamers ongestoord en op het overeengekomen tijdstip kan verrichten en dat zij bij de uitvoering van haar werkzaamheden de beschikking heeft over:
- de voor een goede uitvoering benodigde (bouw)voorzieningen zoals (bouw)stroom en stromend water;
  - toegang tot het gebouw c.q. terrein;
  - gelegenheid voor de opslag en aan- en afvoer van bouwstoffen en/of hulpmiddelen.
- 7.3. Tenzij schriftelijk anders is overeengekomen, omvatten de plaatsings- en/of installatiewerkzaamheden niet:
- sloop-, hak-, breek-, stukadoors-, schilder-, behangers- of herstelwerk;
  - het (doen) aanleggen van voorzieningen zoals elektriciteit, water en riolering en/of het daarop aansluiten van outdoor badkamers;
  - het (doen) aan- en/of opvragen van constructieberekeningen, vergunningen en/of ontheffingen, van welke aard dan ook. Roomplus is evenmin verplicht Koper te wijzen op de noodzaak daarvan.

## Artikel 8. Betaling

- 8.1. Betaling wordt gedaan op de door Roomplus aan te wijzen bankrekening.
- 8.2. Tenzij schriftelijk anders overeengekomen tussen partijen, vindt betaling door Koper plaats binnen 14 dagen na factuurdatum.
- 8.3. Indien Koper niet binnen 14 dagen na factuurdatum volledig heeft betaald, is Koper zonder dat daarvoor een ingebrekestelling is vereist in verzuim.
- 8.4. Het recht van Koper om zijn vorderingen op Roomplus te verrekenen of om de nakoming van zijn verplichtingen op te schorten is uitgesloten, tenzij er sprake is van surseance van betaling of faillissement van Roomplus. Koper is niet gerechtigd korting of compensatie toe te passen, behoudens voorafgaande schriftelijke toestemming van Roomplus.

- 8.5. Ongeacht of Roomplus de overeengekomen prestatie volledig heeft uitgevoerd, is alles wat Koper uit hoofde van de overeenkomst aan Roomplus verschuldigd is of zal zijn, onmiddellijk opeisbaar als:
- een betalingstermijn is overschreden;
  - het faillissement of de surseance van betaling van Koper is aangevraagd;
  - beslag op zaken of vorderingen van Koper wordt gelegd;
  - Koper (indien een vennootschap) wordt ontbonden of geliquideerd;
  - Koper (indien een natuurlijk persoon) het verzoek doet te worden toegelaten tot de wettelijke schuldsanering, onder curatele wordt gesteld of is overleden.
- 8.6. Koper is in geval van vertraging in de voldoening van een geldsom vanaf de datum waarop de betalingstermijn is verstreken tot aan de dag van betaling een onmiddellijk opeisbare rente verschuldigd van 1% per kalendermaand. Een gedeelte van een maand wordt voor een volle maand gerekend. Telkens na afloop van een jaar wordt het bedrag waarover de rente wordt berekend vermeerderd met de over dat jaar reeds verschuldigde rente.

#### Artikel 9. Eigendomsvoorbehoud

- 9.1. Alle door Roomplus aan Koper geleverde of te leveren zaken blijven het eigendom van Roomplus tot het moment waarop Koper al haar (betalings-)verplichtingen aan Roomplus is nagekomen. Tot dat moment wordt Koper slechts geacht zaken voor Roomplus te 'houden'.
- 9.2. Zolang Koper niet de onvoorwaardelijke eigendom van de geleverde zaken heeft verkregen is het Koper verboden deze zaken (door) te verkopen. Het is Koper verboden de door Roomplus afgeleverde zaken, welke onder het eigendomsvoorbehoud vallen, te verpanden dan wel enig ander zekerheidsrecht hierop te vestigen. Partijen verklaren te beogen aan dit beding goederenrechtelijke werking in de zin van artikel 3:83 lid 2 Burgerlijk Wetboek toe te kennen.
- 9.3. Koper zal Roomplus op het eerste verzoek, zonder dat daarvoor een nadere ingebrekestelling of gerechtelijke tussenkomst is vereist, in staat stellen de geleverde zaken terug te nemen indien een van de situaties zoals bedoeld in artikel 8.5. zich voordoet. Koper is verplicht hiertoe alle medewerking te verlenen op straffe van verbeurte van een direct opeisbare boete van 10% van het door Koper verschuldigde bedrag per dag of gedeelte daarvan dat Koper deze medewerking weigert.

#### Artikel 10. Reclame

- 10.1. Waar wordt gesproken over de overeengekomen prestatie, wordt uitsluitend bedoeld de eigenschappen van de prestatie(s) zoals die door Roomplus in de offerte of is omschreven en gegarandeerd onder de voorwaarden zoals in de opdrachtbevestiging vermeld.
- 10.2. Koper is ermee bekend dat bij kleurverschillen kunnen optreden tussen getoonde stalen of monsters en de geleverde zaken. Stalen of monsters zijn slechts bedoeld een globale indruk te geven van het resultaat. Kleur- of structuurafwijkingen ten opzichte van getoonde stalen of monsters zijn daarom geen gebrek.
- 10.3. Koper is gehouden om de door Roomplus geleverde zaken direct na terbeschikkingstelling zoals bedoeld in artikel 4.1 te inspecteren. Koper moet klachten over door Roomplus geleverde zaken, op straffe van verval van alle rechten, binnen twee (2) weken na terbeschikkingstelling schriftelijk bij Roomplus hebben ingediend.
- 10.4. Het recht van Koper op reclame vervalt in ieder geval indien de zaken door of namens Koper ondeugdelijk, onoordeelkundig of in strijd met door of namens Roomplus gegeven instructies zijn behandeld, gebruikt, bewerkt of opgeslagen en/of Koper enige uit de met Roomplus gesloten overeenkomst voortvloeiende verplichtingen jegens Roomplus niet, niet-volledig of niet-tijdig nakomt.
- 10.5. Een klacht zoals in dit artikel bedoeld, geeft Koper niet de bevoegdheid diens betalingsverplichting(en) jegens Roomplus op te schorten.

#### Artikel 11. Garantie

- 11.1. Indien en voor zover geen garantie in de offerte is vermeld, is geen garantie overeengekomen en kan daarop geen aanspraak worden gemaakt.
- 11.2. Garantie omvat nooit afwijkingen die zijn vermeld in artikel 10.2.
- 11.3. Roomplus is pas gehouden uitvoering te geven aan toegezegde garantie als Koper aan al zijn verplichtingen jegens Roomplus heeft voldaan, daaronder begrepen diens betalingsverplichting jegens Roomplus.
- 11.4. Koper kan onverminderd het voorgaande geen beroep doen op een garantie voor gebreken die het gevolg zijn van:
- niet of onjuist uitgevoerd onderhoud;
  - installatie, montage, wijziging of reparatie door Koper of door derden;
  - gebreken aan of ongeschiktheid van zaken afkomstig van of voorgeschreven door Koper;

- gebreken aan of ongeschiktheid van door Koper gebruikte materialen of hulpmiddelen.
- 11.5. Koper kan zich niet op de garantie beroepen indien hij niet binnen een termijn van 14 dagen nadat hij het gebrek heeft ontdekt of redelijkerwijs had behoren te ontdekken, schriftelijk heeft gemeld bij Roomplus.
- 11.6. Het bepaalde in lid 2 tot en met 5 van dit artikel is van overeenkomstige toepassing bij eventuele aanspraken van Koper op grond van wanprestatie, non-conformiteit of welke andere grondslag dan ook.

## Artikel 12. Aansprakelijkheid

- 12.1. Roomplus is niet aansprakelijk voor schade die de Koper lijdt of zal lijden in verband met de door of namens Roomplus geleverde producten of verrichte diensten of uitgevoerde werkzaamheden, tenzij Koper aantoont dat Roomplus aansprakelijk is, dat Roomplus in gebreke is gesteld met een redelijke termijn voor nakoming en dat Roomplus alsnog toerekenbaar tekortschiet jegens Koper (cumulatieve vereisten).
- 12.2. De verplichting van Roomplus tot het vergoeden van schade op grond van welke grondslag ook, is steeds beperkt tot die schade waarvoor Roomplus uit hoofde van een door of ten behoeve van haar gesloten verzekering is verzekerd. De omvang van deze verplichting is echter nooit groter dan het bedrag dat in het betreffende geval onder deze verzekering wordt uitbetaald vermeerderd met het eigen risico en met inachtneming van de beperking van aansprakelijkheid uit lid 4 van dit artikel.
- 12.3. Als Roomplus om welke reden dan ook geen beroep toekomt op lid 2 van dit artikel (bijvoorbeeld doordat de verzekeraar geen dekking verleent), is in alle gevallen de verplichting tot het vergoeden van schade beperkt tot een bedrag van maximaal 20% van de totale in de overeenkomst met Koper genoemde prijs (exclusief btw) van de overeenkomst waarbinnen de schadeveroorzakende gebeurtenis zich heeft verwezenlijkt. Indien de schadevergoeding met inachtneming van het hiervoor genoemde percentage een bedrag van € 5.000,00 overschrijdt, is de door Roomplus verschuldigde schadevergoeding in ieder geval gemaximeerd tot een bedrag van in totaal € 5.000,00, tenzij Koper aantoont dat er sprake is van opzet of bewuste roekeloosheid.
- 12.4. Roomplus is nimmer aansprakelijk jegens Koper en elke aansprakelijkheid is uitgesloten voor enige indirecte schade, zoals (maar niet beperkt

tot) stagnatieschade, productieverlies, gederfde winst, boetes, milieuschade, transportkosten en reis- en verblijfkosten.

- 12.5. Koper vrijwaart Roomplus ten aanzien van aanspraken van derden (waaronder onder meer gebruikers van outdoor badkamers) ter zake van vorderingen uit hoofde van (product)aansprakelijkheid, tenzij Koper de verplichtingen uit artikel 10.3 (reclame) correct is nagekomen.

## Artikel 13. Opzeggen of annuleren van de overeenkomst

- 13.1. Als Koper de overeenkomst opzegt of annuleert, is Koper een direct opeisbare vergoeding aan Roomplus verschuldigd ter hoogte van de overeengekomen prijs, minus de besparingen die voor Roomplus uit de beëindiging voortvloeien. De door Koper verschuldigde vergoeding bedraagt minimaal 50% van de overeengekomen prijs. Annulering is uitsluitend mogelijk voorafgaand aan de levering zoals bedoeld in artikel 4.1.
- 13.2. Indien en voor zover op grond van de overeenkomst met Koper zaken speciaal zijn besteld door of vervaardigd (namens) Roomplus voor Koper, is Koper daarvoor de in redelijkheid gemaakte kosten te vermeerderen met de gebruikelijke winstmarge van Roomplus verschuldigd.

## Artikel 14. Intellectuele eigendom Roomplus

- 14.1. Als Roomplus tekeningen, ontwerpen en/of maatvoeringen aan Koper verstrekt blijven alle (intellectuele) eigendomsrechten van deze tekeningen, ontwerpen en/of maatvoeringen van Roomplus. Het is Koper niet toegestaan om deze informatie te gebruiken in trajecten met derden, anders dan met voorafgaande schriftelijke goedkeuring van Roomplus.
- 14.2. Roomplus wordt aangemerkt als respectievelijk maker, ontwerper of uitvinder van de werken, tekeningen, modellen en/of vindingen. Het auteursrecht hierop blijft altijd bij Roomplus berusten. Het is Koper niet toegestaan om deze werken, adviezen, tekeningen, modellen of vindingen aan derden over te dragen en/of te gebruiken voor een ander doel dan waarvoor deze door Roomplus aan Koper ter beschikking zijn gesteld.
- 14.3. Indien Koper in strijd handelt met het in dit artikel bepaalde, is zij jegens Roomplus aansprakelijk voor alle door Roomplus geleden schade als gevolg daarvan.

## Artikel 15. Toepasselijk recht en bevoegde rechter

- 15.1. Op de rechtsverhouding (waaronder de overeenkomst) tussen Koper en Roomplus is uitsluitend het Nederlands recht van toepassing.
- 15.2. Het Weens Koopverdrag is niet van toepassing op de rechtsverhouding tussen Koper en Roomplus.
- 15.3. Uitsluitend de Nederlandse rechter, meer specifiek de bevoegde rechter van de rechtbank Gelderland, is bevoegd kennis te nemen van geschillen tussen Koper en Roomplus.
- 15.4. Roomplus mag van de in artikel 15.3. genoemde regel afwijken en de wettelijke bevoegdheidsregels hanteren door Koper te

dagvaarden voor de bevoegde rechter van de plaats waar Koper woonachtig of gevestigd is of kantoor houdt.

De hiervoor genoemde algemene voorwaarden zijn gedeponneerd bij de griffie van de rechtbank Gelderland op **21 december 2022** onder aktenummer **48/2022**.

Roomplus B.V.  
December 2022

## Toelichting grondslagen

In dit document kunt u secties vinden die onleesbaar zijn gemaakt. Deze informatie is achterwege gelaten op basis van de Wet open overheid (Woo). De letter die hierbij is vermeld correspondeert met de bijbehorende grondslag in onderstaand overzicht.

### **J** Art. 5.1 lid 2 sub e

Het belang van de openbaarmaking van deze informatie weegt niet op tegen het belang van de eerbiediging van de persoonlijke levenssfeer van betrokkenen

### **K** Art. 5.1 lid 2 sub f

Het belang van de openbaarmaking van deze informatie weegt niet op tegen het belang van de bescherming van andere dan in art. 5.1 lid 1 sub c genoemde concurrentiegevoelige bedrijfs- en fabricagegegevens

Tolhuis de Knijpe  
t.a.v. [redacted]

CUSTOMMATE Recreatie B.V.  
Ir. Blankenstraat 1C  
4251NR Werkendam  
Nederland

KVK-nummer: 17265436  
Btw-nummer: [redacted]

**OFFERTE**

Offertenummer: 22023-0026  
Offertedatum: 08-12-2023  
Vervaldatum: 31-12-2023

Aantal	Product	Stukprijs	Bedrag
1	<b>MULTIdesk incheckautomaat</b>		
1	Slagboom (inclusief arm 3.5m)		
3	Detectielus		
2	Detector		
2	Camera kentekenherkenning		
2	Meldzuil (hoog model)		

Let op: Bij afname van een kentekenherkenningssysteem moeten ook altijd meldzuilen worden afgenomen. Het kentekensysteem werkt goed, maar 100% werking is niet te garanderen. Er moet dus altijd een back-up zijn in de vorm van meldzuilen.

Bovenstaande prijs is de prijs exclusief installatie en inbedrijfstelling, de kosten voor kabel zijn ook nog niet meegenomen in deze prijs. Bij opdracht wordt een definitief kabelplan opgesteld. Installatie en inbedrijfstelling geschiedt op nacalculatie volgens de volgende tarieven:

Service-uren  
Montage kosten en in bedrijf stellen  
Reis-uren  
Reiskosten

De prijzen voor kabel fluctueren nogal, de dagprijzen op 8-12-2023 bedragen:

UTP grondkabel met gelvulling  
2x 2,5cy stroomkabel  
4x 6cy stroomkabel



### Abonnementen

Per betaalautomaat dient er een abonnement afgesloten te worden voor de verwerking van het betaalverkeer, in uw geval betekent dit drie abonnementen. Daarnaast rekenen wij voor het gebruik van onze server ook abonnementskosten (RASC). De kosten hiervoor bedragen:

Abonnement PIN  
RASC-abonnement

€ 1  
€ 3

A grey rectangular redaction box covers the price details for the subscriptions listed to its left. A small blue 'K' icon is visible in the bottom right corner of the redaction.

Wij vertrouwen er op u een passende aanbieding te hebben gedaan maar mocht u vragen of opmerkingen hebben dan horen wij dat graag. Wij kijken uit naar uw reactie.

Met vriendelijke groet,

Namens Custommate Recreatie,

A grey rectangular redaction box covers the signature of the sender. A small blue 'J' icon is visible in the bottom right corner of the redaction.

**Op deze offerte zijn onze leverings- en betalingscondities van toepassing, deze zijn bijgevoegd in de offerte. Bij akkoord graag hier ondertekenen en retour zenden.**

**Datum** \_\_\_\_\_

**Naam** \_\_\_\_\_

**Handtekening voor akkoord** \_\_\_\_\_

## **Leverings- en Betalingscondities CUSTOMMATE recreatie BV Werkendam**

### **Prijzen**

- Prijzen zijn geldig tot en met de vervaldatum van de factuur.
- Af werkplaats Werkendam.
- Eventuele stelposten zijn niet in de prijs inbegrepen.
- Exclusief installatie kosten anders dan vermeld.
- Bij bestelling van losse onderdelen uit de offerte gelden andere prijzen
- Als na de datum waarop de overeenkomst is gesloten, vier maanden verstrijken en de nakoming ervan door opdrachtnemer nog niet is voltooid, mag een stijging in de prijsbepalende factoren worden doorberekend aan opdrachtgever. (Zie art. 7.1 Metaalunievoorwaarden)

### **Kosten arbeid en reis**

De montage en installatiewerkzaamheden voeren wij in één aaneengesloten fase uit. Afhankelijk van de afstand en hoeveelheid werk kunnen wij ook eventueel blijven overnachten. De werkzaamheden en eventuele overnachtingskosten worden op regiebasis uitgevoerd conform onderstaande tarieven en worden o.b.v. nacalculatie doorbelast op de totaalprijs, deze bedragen zijn exclusief BTW.

Montage kosten en in bedrijf stellen

€

Software aanpassingen (indien nodig)

€

Reis-uren

€

Reiskosten

€

Service-uren (buiten garantie)

€

### **Betaling**

Tenzij anders overeengekomen vindt betaling als volgt plaats:

- 40% bij opdracht
- 55% bij levering materialen en/of goederen of, indien levering van materiaal niet in de opdracht is begrepen, direct na aanvang werkzaamheden of, indien na de productie van materialen en/of goederen deze niet geleverd kunnen worden doordat opdrachtgever dit aangeeft dan wel niet gereed is met de voorbereidende werkzaamheden.
- 5% bij oplevering of uiterlijk 2 weken na levering materialen en/of goederen.
- Betaling binnen 14 dagen na factuurdatum.

De onderhavige transactie betreft verkoop van een machine/systeem met software. Custommate recreatie b.v. behoudt zich het recht voor om de softwarelicentie (tijdelijk) in te trekken, indien koper zich niet aan de overeengekomen betalingstermijn(en) houdt of anderszins tekortschiet in haar nakoming van afspraken met Custommate recreatie b.v. Dit betekent dat Custommate recreatie b.v. de machine van afstand kan stilzetten, bijvoorbeeld wanneer koper te laat is met betalen. Custommate recreatie b.v. is niet aansprakelijk voor eventuele schade die koper of derden daardoor lijdt/lijden.

### **Garantie**

- 12 maanden op materiaal en arbeid excl. reis- en verblijfskosten
- Op materialen en werkzaamheden welke van derden worden betrokken geldt de garantie van die betreffende derden.

### **Levertijd ontwerp**

Nader te bepalen

### **Levertijd product**

Nader te bepalen

**Inbouwplaats**

Ter plaatse

**Inbouwdatum- en tijd**

Nader te bepalen

**Oplevering**

In de prijs is opgenomen t.b.v. inbedrijfstelling c.q. afname zie aanbieding

**Verzekering en risico**

Toegeleverde dient door afnemer/opdrachtgever verzekerd te worden nadat de goederen ter beschikking zijn gesteld.

**Verstreekte informatie**

Als opdrachtgever gegevens, tekeningen en dergelijke heeft verstrekt dan mag opdrachtnemer bij de uitvoering van de overeenkomst uitgaan van de juistheid en volledigheid.

**Omvang van het werk**

Opdrachtgever moet ervoor zorgen dat alle vergunningen, ontheffingen en andere beschikkingen die noodzakelijk zijn om het werk uit te voeren tijdig zijn verkregen.

In de prijs van het werk zijn niet inbegrepen, tenzij anders vermeld:

1. De kosten voor grond-, hei-, hak-, breek-, funderings-, metsel-, timmer-, stukadoors-, schilders-, behangers-, herstel- of ander bouwkundig werk.
2. De kosten voor aansluiting van gas, water, elektriciteit, internet, telefoon of andere infrastructurele voorzieningen.
3. De kosten ter voorkoming of beperking van schade aan, op of bij het werk aanwezige zaken.
4. De kosten voor afvoer van materialen, bouwstoffen of afval
5. Reis- en verblijfskosten.

**Uitvoering van het werk**

Opdrachtgever zorgt ervoor dat opdrachtnemer zijn werkzaamheden ongestoord, aaneengesloten en op het overeengekomen tijdstip kan verrichten en dat hij bij de uitvoering van zijn werkzaamheden de beschikking krijgt over de benodigde voorzieningen, zoals: gas, water, elektriciteit, verwarming, afsluitbare droge opslagruimte en op grond van de Nederlandse wet- en regelgeving voorgeschreven voorzieningen.

**Levertijd/Uitvoeringsperiode**

1. De levertijd en/of uitvoeringsperiode worden door opdrachtnemer bij benadering en in onderling overleg vastgesteld.
2. Bij vaststelling van de levertijd en/of uitvoeringsperiode gaat opdrachtnemer ervanuit dat hij de opdracht kan uitvoeren onder de omstandigheden die hem op dat moment bekend zijn.
3. De levertijd en/of uitvoeringsperiode gaan pas in wanneer over alle commerciële en technische details overeenstemming is bereikt, alle noodzakelijke gegevens, definitieve en goedgekeurde tekeningen en dergelijke in het bezit zijn van opdrachtnemer, de overeengekomen (termijn)betaling is ontvangen én aan de noodzakelijke voorwaarden voor de uitvoering van de opdracht is voldaan.
4. A. Als er sprake is van andere omstandigheden dan opdrachtnemer bekend waren toen hij de levertijd en/of uitvoeringsperiode vaststelde, kan hij de levertijd en/of uitvoeringsperiode verlengen met de tijd die hij nodig heeft om de opdracht onder deze omstandigheden uit te voeren. Als de werkzaamheden niet in de planning van opdrachtnemer kunnen worden ingepast, zullen deze worden uitgevoerd zodra zijn planning dit toelaat.

B. Als er sprake is van meerwerk worden de levertijd en/of uitvoeringsperiode verlengd met de tijd die opdrachtnemer nodig heeft om de materialen en onderdelen daarvoor te (laten) leveren en om het meerwerk te verrichten. Als het meerwerk niet in de planning van opdrachtnemer kan worden ingepast, zullen de werkzaamheden worden uitgevoerd zodra zijn planning dit toelaat.

C. als er sprake is van opschorting van verplichtingen door opdrachtgever/nemer worden de levertijd en/of uitvoeringsperiode verlengd met de duur van de opschorting. Als voortzetting van de werkzaamheden niet in de planning van opdrachtnemer kan worden ingepast, zullen de werkzaamheden worden uitgevoerd zodra zijn planning dit toelaat.

D. Als er sprake is van onwerkbaar weer worden de levertijd en/of uitvoeringsperiode verlengd met de daardoor ontstane vertraging.

5. Opdrachtgever is gehouden alle kosten die opdrachtnemer maakt als gevolg van een vertraging in de levertijd en/of uitvoeringsperiode, zoals vermeld in lid 4 van dit artikel, te voldoen.

### **Voorwaarden**

Bovenstaand en de leverings- en betalingsvoorwaarden van Metaalunie zijn van toepassing, op verzoek sturen wij deze op.

## Toelichting grondslagen

In dit document kunt u secties vinden die onleesbaar zijn gemaakt. Deze informatie is achterwege gelaten op basis van de Wet open overheid (Woo). De letter die hierbij is vermeld correspondeert met de bijbehorende grondslag in onderstaand overzicht.

### **J** Art. 5.1 lid 2 sub e

Het belang van de openbaarmaking van deze informatie weegt niet op tegen het belang van de eerbiediging van de persoonlijke levenssfeer van betrokkenen

### **K** Art. 5.1 lid 2 sub f

Het belang van de openbaarmaking van deze informatie weegt niet op tegen het belang van de bescherming van andere dan in art. 5.1 lid 1 sub c genoemde concurrentiegevoelige bedrijfs- en fabricagegegevens



WWW.ST-D.NL

Hoornaar 20  
7317 BM Apeldoorn

Camperplaats Tolhuis

t.a.v. [redacted]

Meppel

Mail: [redacted]@gmail.com

Mobiel: 06-[redacted]

Apeldoorn, 18 december 2023

Geachte [redacted] beste [redacted],

Naar aanleiding van het prettige telefonische contact, treft u onderstaand een aangepast voorstel aan.  
Mochten er nog vragen zijn, neem dan gerust contact met ons op.

Met vriendelijke groet,  
ST&D Apeldoorn BV

[redacted]

06-[redacted]

## Slagboom type STD 6000

Technische gegevens per slagboom:

- Aluminium arm met een maximale lengte van 6 meter.
- Dubbelzijdige montage van de arm door middel van robuuste vork constructie.
- Dubbel gelagerd.
- Arm is voorzien van een rode reflecterende stroken.
- Geavanceerde besturingslogica.
- Open- en sluittijd instelbaar.
- Tweevoudige voertuigdetectie.
- Rvs-behuizing, welke is voorzien van een poedercoating in de kleur zwart **RAL 9005**
- Onderhoudsvrije aandrijving.
- Uitneembare vangpaal met fundatie volledig gecoat in de kleur zwart **RAL 9005**.



## Toegangscontrole op basis van kentekenherkenning:

### Voertuig Management Controller (VMC)

De Voertuig Management Controller verzorgt op locatie volledig zelfstandig de complete besturing van de slagboominstallatie op uw recreatiepark. Wat betreft toegangscontrole kan de VMC werken met diverse vormen van voertuigidentificatie, onafhankelijk van allerlei merken en leveranciers. Het geïntegreerde ontwerp van de VMC maakt voertuigdoorgangen veilig, flexibel en beheersbaar.

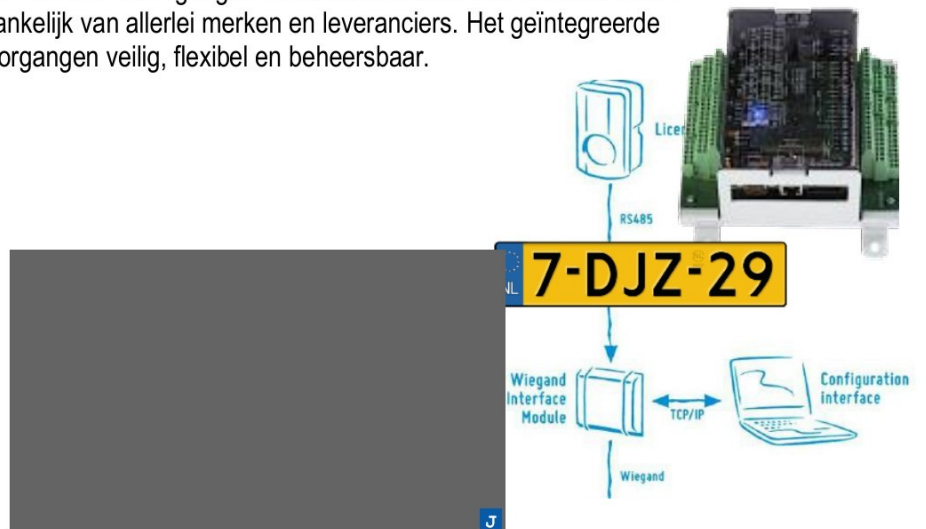

### Kentekenherkenningssysteem:

De ANPR-camera is een digitale camera die alleen geschikt is voor kentekenherkenning en registratie. De camera maakt gebruik van infraroodtechniek en speciale infrarood filters waardoor het kenteken goed lees- en herkenbaar in beeld wordt gebracht. Bij kentekenherkenning en registratie is de camera één van de belangrijkste onderdelen van de installatie. Alles staat en valt bij een goede camera en de juiste opstelling van de camera. ST&D heeft ervoor gekozen om te werken met een webbased applicatie MOOV.



ANPR-camera model LUMO.

### MOOV Voertuig Management Applicatie.

Dit is het centrale managementsysteem waarin ontheffingen geregeld worden welk voertuig het terrein op of af mag rijden, op welke tijdstippen en via welke routes. In deze cloudapplicatie wordt de voertuigidentificatie gekoppeld aan de toegangsrechten. Beheer van voertuigdoorgangen kan via deze applicatie van afstand gedaan worden, evenals handmatig toegang en noodontgrendeling geven.

Deze MOOV-applicatie is een webapplicatie en kan dus gebruikt worden vanaf elke computer via de normale webbrowser. Zowel medewerkers op de receptie, managers als operationele beheerders kunnen deze tegelijkertijd gebruiken, maar uiteraard met verschillende gebruikersrechten.

MOOV Hotel Zuiderduin HOME **BEDIENPANEEL** ONTHEFFINGEN GEBEURTENISSEN CONFIGURATIE LOG UIT

Hotel Zuiderduin Garage

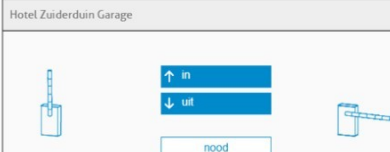

10:53:00	IN	geautoriseerd (Groot nieuw, Theo)
10:48:49	IN	geautoriseerd (Groot, Rith q8)
10:45:34	UIT	niet geautoriseerd (identifcer niet toegewezen)
10:43:51	IN	niet geautoriseerd (identifcer niet toegewezen)
10:43:30	IN	niet geautoriseerd (identifcer niet toegewezen)

Hotel Zuiderduin Dek

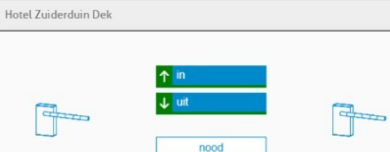

10:41:57	UIT	geautoriseerd (Grams)
10:38:08	UIT	niet geautoriseerd (identifcer niet toegewezen)
10:36:25	IN	niet geautoriseerd (identifcer niet toegewezen)
10:36:13	IN	niet geautoriseerd (identifcer niet toegewezen)
10:24:58	IN	niet geautoriseerd (identifcer niet toegewezen)

#### ONTHEFFING AANMELDEN

NAAM:

VOORNAAM:

---

#### IDENTIFICATIE

KENTEKEN:  -

+

---

#### SJABLONEN

24x7 -   -

+

ANNULEER
OPSLAAN

## Totaliseren:

### Slagboominstallatie bestaande uit:

- 1 Slagboom STD 6000 in de kleur zwart **RAL 9005**.
  - Het wrappen van de slagboomarm in een houtlook
- 1 Prefab slagboomfundatie.
- 2 Voertuigdetectielussen geschikt om onder klinkers te leggen.
- 1 Uitneembare vangpaal inclusief fundatie.

**Totaalprijs exclusief BTW**

€

### Kentekenerkenning bestaande uit:

- 1 x Kentekenerkenningcamera model LUMO.
- 1 x Controller VMC-lite geschikt voor MOOV-applicatie.
- 1 x Aluminium terminal type RX850 in de kleur zwart **RAL 9005**.
- 1 x Prefab-fundatie.

**Totaalprijs exclusief BTW**

€

### Montage ter plaatse door u zelf uit te voeren, bestaande uit:

- Het benodigde graafwerk voor het plaatsen van alle prefab fundaties.
- Het leggen van een voedingskabel ymvk-as 230V
- Het leggen van een CAT 5<sup>e</sup> of CAT6 grond UTP t.b.v. de communicatie naar de receptie.
- Het leggen van mantelbuizen in het verkeerseiland.

### Montage ter plaatse door onze technische mensen uit te voeren, bestaande uit:

- Het plaatsen van de slagboom en de kentekenterminal op de fundaties
- Het aansluiten van de slagboominstallatie en de kentekenterminal.
- Het leggen van 2 prefab detectielussen exclusief straatwerk.
- Montage van de slagboom op locatie door onze technische mensen.
- Inclusief het aansluiten en inregelen van de apparatuur en detectielussen.

**Totaalprijs exclusief BTW**

€

---

**Totaalprijs exclusief BTW**

€

Voor akkoord:

Datum:.....December 2023

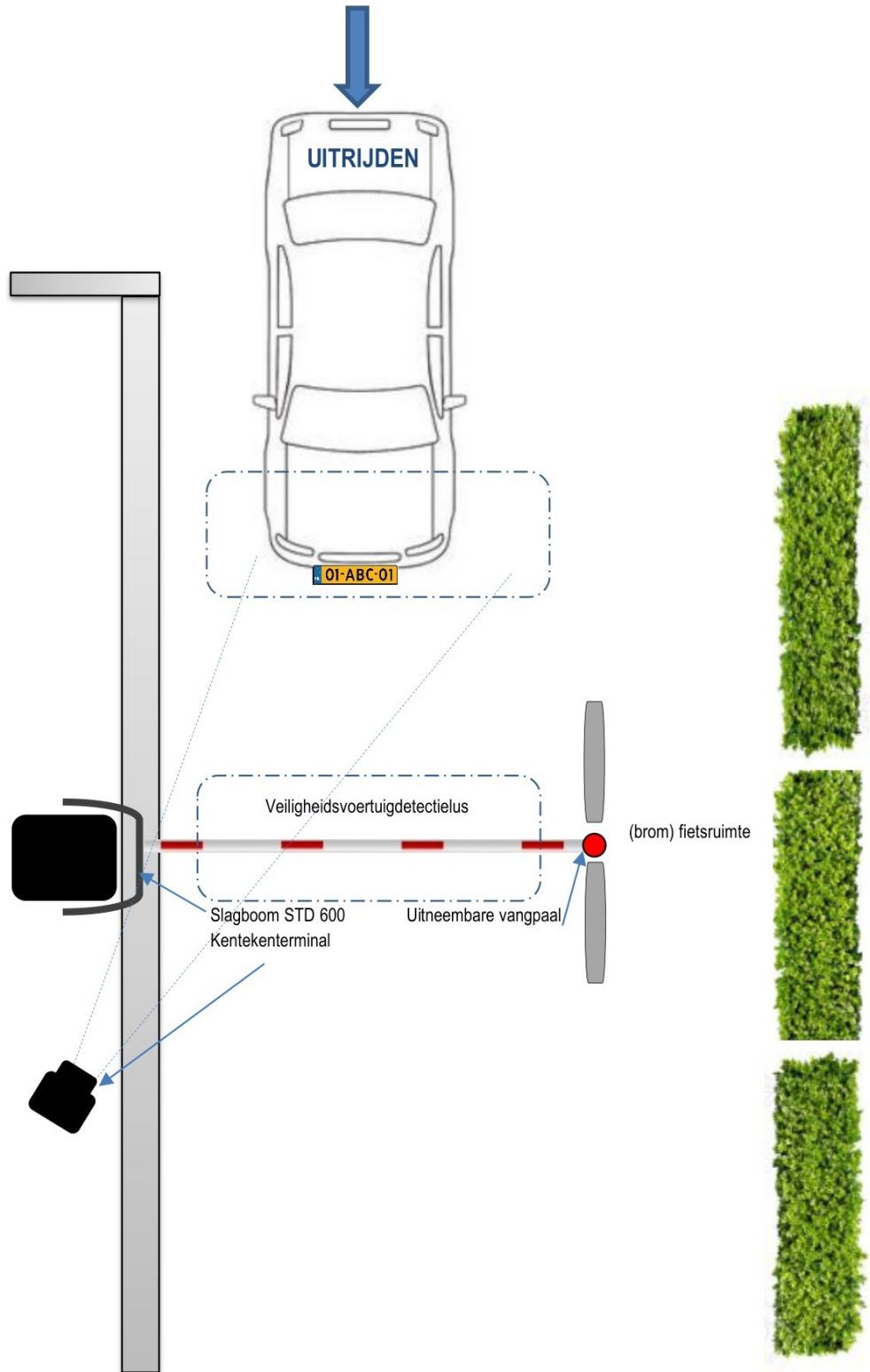

## **Bijlage 1** **Leveringsvoorwaarden:**

- Levertijd : In overleg tussen de 10 en 12 weken.
- Garantie : 12 maanden.
- Onderhoudscontract : op aanvraag.
- Prijzen : netto exclusief B.T.W.
- Hosting MOOV-Leisure (nieuw) : ██████████ per jaar vooraf gefactureerd.
- Koppelen reserveringsysteem : € ██████████ per jaar vooraf gefactureerd. (reeds al gefactureerd aan u)
- Straatwerk & graafwerk : door derden uit te voeren.
- Betaling : 50% bij opdracht binnen 14 dagen.  
: 50% na oplevering binnen 14 dagen.
- Plaatsing / montage : zoals omschreven.
- Eigendomsrecht : S.T.& D. Apeldoorn BV blijft eigenaar van alle geleverde componenten totdat de laatste factuur correct betaald is. Bij niet correct naleven van deze aangepaste betalingsvoorwaarden houdt S.T.& D. Apeldoorn BV zich het recht voor zonder enig overleg alle geleverde zaken retour te halen
- Aansprakelijkheid : De door S.T.& D. Apeldoorn BV geleverde materialen worden uitsluitend Gegarandeerd tegen materiaal- en fabricagefouten, indien en voor zover S.T.& D. Apeldoorn BV die fouten op zijn leverancier of fabrikant kan verhalen, zulks ter beoordeling van S.T.& D. Apeldoorn BV. Behoudens de garantieverplichting is S.T.& D. Apeldoorn BV nimmer voor enige schade hoe ook genaamd, aansprakelijk. Voor geen enkele aanspraak, inbegrepen aanspraken voor vergoedingen van kosten, schaden en interesten wegens persoonlijke ongevallen, schade aan roerende en onroerende goederen of benadeling van bedrijfsbelangen en bedrijfsschade, hetzij direct, hetzij indirect bij de opdrachtgever of bij derden (gevolgsschade) veroorzaakt, is S.T.&D aansprakelijk.

## Toelichting grondslagen

In dit document kunt u secties vinden die onleesbaar zijn gemaakt. Deze informatie is achterwege gelaten op basis van de Wet open overheid (Woo). De letter die hierbij is vermeld correspondeert met de bijbehorende grondslag in onderstaand overzicht.

### **J** Art. 5.1 lid 2 sub e

Het belang van de openbaarmaking van deze informatie weegt niet op tegen het belang van de eerbiediging van de persoonlijke levenssfeer van betrokkenen

### **K** Art. 5.1 lid 2 sub f

Het belang van de openbaarmaking van deze informatie weegt niet op tegen het belang van de bescherming van andere dan in art. 5.1 lid 1 sub c genoemde concurrentiegevoelige bedrijfs- en fabricagegegevens

Project Camperplaats (50 plaatsen)

Taxi [redacted]

Offerte nummer.

141223v01

Klantnr.

[redacted]

Datum

14-12-2023

Medewerker

[redacted]

E-mail

verkoop@camperclean.nl

Aantal pagina's

13

NEDERLAND

## Offerte

Geachte [redacted]

Wij danken u voor uw aanvraag en bieden u onder onze algemene leveringsvoorwaarden ons voorstel aan:

POS	Productbeschrijving	Aantal	Eenheidsprijs	Bedrag
	Aanbieding voor maximaal 50 plaatsen			
	<b>--Check-in terminal--</b>			
30	CC66 0242 SmartCard Terminal IV SF-V-EC-T-17-F PC-gestuurd, 17 "TFT Touchmonitor Ontvangstbewijs afdrukken en parkeerplaats / Liegeplatzabrechnung CCV OPC 60 EC Cash PIN Pad Kartenleser -Slot en NFC-lezer, met B &S, VR-betaling en CCV-goedkeuring, EC, creditcardbetaling en Debet krediet Gepoedercoate vrijstaande unit in V2A, Verf DB 703 (andere RAL-kleuren tegen meerprijs)  Afmetingen vloerstaande unit ca. 1500x680x350mm Apparaat dat moet worden gevoed vanaf de ventilator aan de voorzijde  Functie: RS-485 interface voor bedraad Afstandsbediening van de stroomverdeelkasten Standplaats- of ligplaatskosten betalen Nieuwe transponderkaarten aanvragen Pfandberechnung Herladen van transponderkaarten	1 St	[redacted]	[redacted]

Pos	Product	Omschrijving	Hoeveelheid	Prijs	Bedrag
		Teruggave van transponderkaarten met  EG-krediet. Verlenging van de verblijfsduur Prijzen e.d. zijn in te stellen via admin menu Maandelijkse factureringsafdruk voor het laden van kaarten of parkeerplaatskosten, bijvoorbeeld Bon cash cut. E-mail verzending met operationele en Storingsrapporten en statistische gegevens Onderhoud op afstand via TeamViewer Meertalige gebruikersbegeleiding bijv. D.GB,NL, anderen op aanvraag  Optioneel verkrijgbaar : X-Bee radiosysteem in plaats van RS-485 Camera-aansluiting voor kentekenherkenning als extra module. Verwarming schakelkast Zusatzsprachen Displaybord met standplaatsbezetting Bezettings- en evaluatiemodule voor Webbrowser Berekening van de toeristenbelasting W-Lan-tickets Koppeling met externebeheerprogramma's (Op aanvraag) AVS-interface voor rapportage via externe software.			
40	CC 660239	Schakelkastverwarming voor SmartCard-terminal. Inclusief thermostaat	1 st		
50	CC66 3018	CC-Smart Card. Beheerssoftware voor RFID SmartCard. Variant: Licentie voor één gebruiker. Functies: - Laden van RFID-kaarten met krediet en duur van het verblijf - Inleveren van RFID-kaarten - Boekingsstatistieken met uitgebreide filtering - Kaartblokkering voor in gebreke gebleven betalers - Afdrukken van dagelijkse, maandelijkse en jaarlijkse rapportages	1 st		
60	CC66 3002	CC-Smart Card RFID desktop laadstation met USB-interface. Voor aansluiting op de PC bij de receptie. Optische indicator rood / groen voor schrijfbewerking. Elegant tafelblad, afmetingen : 150x100x30 mm	1 st		
70	CC66 3021	CC Smart Card RFID. Transponderkaarten voor commercieel gebruik, in creditcardformaat. Bedrukt op één zijde, 4/4 kleur, 0,8 mm dik. (Minimale bestelhoeveelheid 100 stuks)	100 St		
		<b>---Slagboominstallatie---</b>			
90	CC814 003550	Slagboom P 3500 LED / Boomprofiel 100x25x3.500mm / vergrendelingsbreedte 3.280mm Looptijden in p. 1.8 / 2.5 / 3.8	1 St		

Pos	Product	Omschrijving	Hoeveelheid	Prijs	Bedrag
		Slagboombehuizing van aluminium, IP54, met klemtechniek, gepoedercoat, RAL 5012/9010, speciale kleuren op aanvraag.			
		Motor / versnellingsbak Planetaire versnellingsbak, meertraps met energiebesparende 24V BLDC-motor (slijtagearme, borstelloze DC-motor).			
		Mechanica voor intensief gebruik tot 100% inschakelduur, componenten gemaakt van gegoten en lasergesneden staal.			
		LED boomverlichting in rubber profiel			
		Automatisch AAN in geval van stroomuitval via extra module (optioneel verkrijgbaar).			
100	CC604 001001	Inductielus 8m omtrek, 12m toevoerleiding Moet vooraf door de klant worden geïnstalleerd.	1 st		
		Selecteer veiligheidslus 1 nr. groter.			
110	CC604 001002	Inductielus 10m omtrek, 12m aanvoerleiding Moet van tevoren ter plaatse worden geïnstalleerd.	2 st		
		Selecteer veiligheidslus 1 nr. groter.			
120	1430 0210	Systeemhardware voor de integratie van Schrankensystemen een App-Systeem	1 st		
		-Rechnereinheit -Installatie op slagboomkolom			
130	CC-6 60101	Slagboom- en poortcontrole Offline T1. Kolom (blauw/wit RAL 5012/9010) + kaartlezer.	2 st		
		CC Smart Card Barrier Module LCD-12-24V met LCD-scherm, 12-24V AC, voor het in- of uitstappen van de slagboom			
		<ul style="list-style-type: none"> <li>• Individueel definieerbare toegangsrechten voor verschillende delen van de site</li> <li>• Twee instelbare sluitingstijden, bijvoorbeeld voor nacht- en middagrust</li> <li>• Anti-passback functie tegen dubbele retractie (alleen mogelijk met twee-barrière systeem)</li> <li>• Twee kostentarieven voor verschillende Gasttypen</li> </ul>			
		<ul style="list-style-type: none"> <li>• Herziening van de geldigheidsduur van de Kaarten</li> <li>• Kartensperrung</li> <li>• Een relaisuitgang voor het aansturen Slagbomen/poorten</li> <li>• Eén ingang om hetcontact met de ringleiding los te laten</li> </ul>			
		Afmetingen: 145x145x1.020mm Aluminium kolom CK 1100 No.4 voor kaartlezers 145x145x1100mm. gepoedercoat, blauw/wit (RAL 5012/9010), afsluitbaar			

Pos	Product	Omschrijving	Hoeveelheid	Prijs	Bedrag
140	CC-VE R-Nr4.	Kolomverlenging voor kolom nr. 4. CK 1100 RAL 9010 H=350mm		1 st	
150	CC90 0039	LED-verlichting in slagboom Functie (zoals parkeergaragemachine): Voor artikelnr.CC660102 Smart Control Column for Barrier Control Offline Type T2 Card Reader System for Barrier Entry and Exit		1 st	
160	CC814 902002	ECON BOX-SET voor slagbomen met motorbesturing MO 24 en MO 64 "Plus", inclusief TCP/IP-module.  App voor het programmeren, configureren, besturen en bewaken van slagbomen met de MO 24 en MO 64 motorbesturing "Meer" - handig via mobiele telefoon, tablet of PC. - Professioneel onderhoud - Inductielussen analyseren - Uitlezen van storingsgeheugen, service en Diagnostisch rapport, diagnose van alle ingangen en Motorbesturingsuitgangen - Meldings- en gebeurteniscontrole op Statuswijziging, gebruikersbeheer, Jaartimer, differentieelteller  (App-bediening vereist Lan Cat 7-verbinding met de slagboom)  Opmerking: Uitbreiding voor tweede barrière, zie artikel CC607 001 004, TCP/IP- netwerkverbindingmodule.		1 st	
180	C-Foto- Barrière	CC-Fotocel-Schrankenanlage Veiligheidsvoorziening voor personenbewegingen in vrije ruimtes. Voorkomt dat de slagboom sluit wanneer mensen zich in de gevarezone bevinden.		1 st	
190	CC814 901300	"Automatic ON" module (in geval van stroomuitval). voor P2500 tot P5000 serie  ---Stroomvoorziening---		1 st	
		Plaatsen 1 tot 12			
220	NB-R 12E12	NB4-Hoofdzuil R12 SmartCard-systeem.  Aansturing van 12 stopcontacten via satellietkolommen. Facturering volgens Kwh. Hoogte 1.297mm.  5 x 35mm DIN-aansluitingen 1 x 125A 4-polige stroomonderbreker 12 x miniatuur stroomonderbreker / RCD B16A 30mA 2-pins RCBO 12 x elektriciteitsmeter (MID getest) 1 x 2A 2 Pol MCB Absicherung SmartControl		1 st	

Pos	Product	Omschrijving	Hoeveelheid	Prijs	Bedrag
		1 x 12-kanaals SmartControl elektronica voor smartcard, touchpad, LCD, 16A relais Standaard kleuren: zwart, blauw, ivoor, groen, grijs (andere kleuren op aanvraag). Materiaal: ABS zeewater en UV-bestendig Optie: roestvrij staal, aluminium, DIBOND			
230	1410 0046	Funderingsmontageplaat voor NB-seriegrootte 4 •Installatiehulp voor NB-serie •Materiaal met temperatuurcompensatie voor Vermijden van spanningsscheuren in beton	1 st		
240	1410 0111	Sensor gestuurd 3W LED-sfeerverlichting voor NB-serie, maat 4  1 x 6A 30mA aardlekschakelaar / RCD B6A 30mA 2-polige RCBO + P12R Lichtsensorgestuurde 3 W LED verlichting	1 st		
250	1410 0183	NB Satelliet grootte 3. Hoogte 1.147mm. 2 x stroomaansluiting. 1x Aardlekschakelaar 1x Paar DIN-aansluitingen voor slave sockets. 2 x 16A 230V 2P + E IP 44 CEE-aansluiting Standaard kleuren: zwart, blauw, ivoor, groen, grijs (andere kleuren op aanvraag) Materiaal: ABS zeewater en UV-bestendig Optie: roestvrij staal, aluminium, DIBOND	6 st		
260	1410 0042	Funderingsplaat maat 3. Materiaal met temperatuurcompensatie om spanningsscheuren in het beton te voorkomen.  Installatiehulp voor: • NB Serie Maat 3 • Cameramast • LED-Display	6 st		
270	1410 0153	LED sfeerverlichting zonder sensor. Voor NB satellietkolom maat 2 & 3 of NB serie met externe bediening. (Alleen in combinatie met hoofdkolom of externe bediening) Let op: In het geval van secundaire kolommen is om de verlichting aan te sturen een extrakabel nodig.	6 st		
		Plaatsen 13 tot 24			
290	NB-R 12E12	NB4-Hauptsäule R12 SmartCard-systeem. Aansturing van 12 stopcontacten via satellietkolommen. Facturering volgens Kwh. Hoogte 1.297mm.	1 st		

Pos	Product	Omschrijving	Hoeveelheid	Prijs	Bedrag
		5 x 35mm DIN-aansluitingen 1 x 125A 4-polige stroomonderbreker 12 x miniatuur stroomonderbreker / RCD B16A 30mA 2-pins RCBO 12 x elektriciteitsmeter (MID getest) 1 x 2A 2-polige MCB zekering SmartControl 1 x 12-kanaals SmartControl elektronica voor smartcard, touchpad, LCD, 16A relais Standaard kleuren: zwart,blauw, ivoor, groen, grijs (andere kleuren op aanvraag) Materiaal: ABS zeewater en UV-bestendig Optie: roestvrij staal, aluminium, DIBOND			
300	1410 0046	Funderingsmontageplaat voor NB-seriegrootte 4 •Installatiehulp voor NB-serie •Materiaal met temperatuurcompensatie voor Vermijden van spanningsscheuren in beton	1 st		
310	1410 0111	Sensor gestuurd 3W LED-sfeerverlichting voor NB-serie, maat 4 1 x 6A 30mA Aardlekschakelaar / RCD B6A 30mA 2-polige RCBO + P12R Lichtsensor gestuurde 3 W LED verlichting	1 st		
320	1410 0183	NB Satelliet grootte 3. Hoogte 1.147mm. 2 x stroomaansluiting. 1 x Aardlekschakelaar 1 x Paar DIN-aansluitingen voor slave sockets 2 x 16A 230V 2P + E IP 44 CEE-aansluiting Standaard kleuren: zwart, blauw, ivoor, groen, grijs (andere kleuren op aanvraag) Materiaal: ABS zeewater en UV-bestendig Optie: roestvrij staal, aluminium, DIBOND	6 st		
330	1410 0042	Funderingsplaat maat 3. Materiaal met temperatuurcompensatie om spanningsscheuren in het beton te voorkomen.  Installatiehulp voor: • NB Serie Maat 3 • Cameramast • LED-Display	6 st		
340	1410 0153	LED sfeerverlichting zonder sensor. Voor NB satellietkolom maat 2 & 3 of NB serie met externe bediening. (Alleen in combinatie met hoofdkolom of externe bediening). Let op: In het geval van secundaire kolommen is om de verlichting aan te sturen een extrakabel nodig.	6 st		

Plaatsen 25 tot 33

Pos	Product	Omschrijving	Hoeveelheid	Prijs	Bedrag
360	NB-R9E5	NB4 hoofdzuil R9 SmartCard-systeem. 4 stopcontacten Aansturing van nog eens 5 stopcontacten via satellietkolommen. Facturering volgens Kwh hoogte 1.297mm. 5 x DIN-aansluitingen 35mm 1 x 125A 4-polige stroomonderbreker 9 x miniatuur stroomonderbreker / RCD B16A 30mA2-nacompetitie RCBO 9 x Elektricieteitsmeter (MID getest) 9 x 16mm DIN-aansluitingen voor satellietkolomvoeding. 4 x 16A 230V 2P + E IP 44 CEE-aansluiting 1 x 2A 2-polige MCB zekering SmartControl 1 x 9-kanaals SmartControl elektronica voor smartcard, touchpad, LCD, 16A relais Standaard kleuren: zwart, blauw, ivoor, groen, grijs (andere kleuren op aanvraag) Materiaal: ABS zeewater en UV-bestendig Optie: edelstaal, aluminium, DIBOND	1 st		
370	1410 0046	Funderingsmontageplaat voor NB-seriegrootte 4 •Installatiehulp voor NB-serie •Materiaal met temperatuurcompensatie voor Vermijden van spanningsscheuren in beton	1 st		
380	1410 0111	Sensor gestuurd 3W LED-sfeerverlichting voor NB-serie, maat 4  1 x 6A 30mA Aardlekschakelaar / RCD B6A 30mA 2-polige RCBO + P12R Lichtsensoren gestuurde 3 W LED verlichting	1 st		
390	1410 0183	NB Satelliet grootte 3. Hoogte 1.147mm. 2 x stroomaansluiting. 1 x Aardlekschakelaar 1 x Paar DIN-aansluitingen voor slave sockets 2 x 16A 230V 2P + E IP 44 CEE-aansluiting Standaard kleuren: zwart, blauw, ivoor, groen, grijs (andere kleuren op aanvraag) Materiaal: ABS zeewater en UV-bestendig Optie: roestvrij staal, aluminium, DIBOND	1 st		
400	1410 0184	NB Satelliet grootte 3. Hoogte 1.147mm. 3 x Stroomaansluiting. 1 x Aardlekschakelaar  3 x paar DIN-aansluitingen voor slave-aansluitingen 3 x 16A 230V 2P + E IP 44 CEE-aansluiting  Standaard kleuren: zwart, blauw, ivoor, groen, grijs (andere kleuren op aanvraag). Materiaal: ABS zeewater en UV-bestendig Optie: roestvrij staal, aluminium, DIBOND	1 st		
410	1410 0042	Funderingsplaat maat 3. Materiaal met temperatuurcompensatie om spanningsscheuren in het beton te voorkomen. Installatiehulp voor: NB Serie Maat 3 - Cameramast - LED-Display	2 st		

Pos	Product	Omschrijving	Hoeveelheid	Prijs	Bedrag
420	1410 0153	LED sfeerverlichting zonder sensor. Voor NB satellietkolom maat 2 & 3 of NB serie met externe bediening. (Alleen in combinatie met hoofdkolom of externe bediening)		2 st	[REDACTED]
		Let op: In het geval van secundaire kolommen is om de verlichting aan te sturen een extrakabel nodig.  Plaatsen 34 - 45			
440	1410 0142	NB4-Hoofdzuil R12 SmartCard. 4 Sockets. Aansturing van nog eens 8 stopcontacten via satellietkolommen. Facturering volgens Kwh hoogte 1.297mm. 5 x 35mm DIN-aansluitingen 1 x 125A 4-polige stroomonderbreker 12 x LS / RCD schakelaar B16A 30mA 2-polige RCBO Type A 12 x elektriciteitsmeter (MID getest) 8 paar DIN-aansluitingen voor levering van satellietpijlers 4 x 16A 230V 2P + E IP 44 CEE-aansluiting 1 x 2A 2-polige MCB zekering SmartControl 1 x 12-kanaals SmartControl elektronica voor smartcard, touchpad, LCD, 16A relais Standaard kleuren: zwart, blauw, ivoor, groen, grijs (andere kleuren op aanvraag) Materiaal: ABS zeewater en UV-bestendig Optie: roestvrij staal, aluminium, DIBOND		1 st	[REDACTED]
450	1410 0046	Funderingsmontageplaat voor NB-seriegrootte 4 •Installatiehulp voor NB-serie •Materiaal met temperatuurcompensatie voor Vermijden van spanningsscheuren in beton		1 st	[REDACTED]
460	1410 0111	Sensor gestuurd 3W LED-sfeerverlichting voor NB-serie, maat 4 1 x 6A 30mA Aardlekschakelaar / RCD B6A 30mA 2-polige RCBO + P12R Lichtsensor gestuurde 3 W LED verlichting		1 st	[REDACTED]
470	1410 0185	NB Satelliet grootte 3. Hoogte 1.147mm. 4 x stroomaansluiting. 1 x Aardlekbeveiliging 4 x paar DIN-aansluitingen voor slave sockets 4 x 16A 230V 2P + E IP 44 CEE-aansluiting Standaard kleuren: zwart, blauw, ivoor, groen, grijs (andere kleuren op aanvraag) Materiaal: ABS zeewater en UV-bestendig Optie: roestvrij staal, aluminium, DIBOND		2 st	[REDACTED]
480	1410 0042	Funderingsplaat maat 3. Materiaal met temperatuurcompensatie om spanningsscheuren in het beton te voorkomen.  Installatiehulp voor: • NB Serie Maat 3 • Cameramast • LED-Display		2e st	[REDACTED]

Pos	Product	Omschrijving	Hoeveelheid	Prijs	Bedrag
490	1410 0153	LED sfeerverlichting zonder sensor. Voor NB satellietkolom maat 2 & 3 of NB serie met externe bediening. (Alleen in combinatie met hoofdkolom of externe bediening) Let op: In het geval van secundaire kolommen. Om de verlichting aan te sturen is een extra kabel nodig.		2 st	
Plaatsen 46 tot 50					
4	NB-R5E1	NB3-Hoofdzuil R5 SmartCard-systeem.  4 sockets. Aansturing van 1 aansluiting via satellietkolommen. Facturatie volgens Kwh. Hoogte 1.297mm. Uitrusting: 4 x 35mm DIN-aansluitingen 1 x 100A ontkoppelaar 4-polig 4 x Miniatuur stroomonderbreker / RCD B16A 30mA 2-pins RCBO's Type A 5 x elektriciteitsmeters (MID getest) 1 x DIN-aansluitklemmen voor satellietkolomvoeding. 4 x 16A 230V 2P + E IP 44 CEE-aansluiting  1 x 6A 2-polige MCB-zekering SmartControl 1 x 5-kanaals SmartControl-elektronica voor smartcard, touchpad, LCD, 16A-relais LCD, 16A relais  Kleur: Ivoor (andere kleuren op aanvraag)  Trim: ABS (ook verkrijgbaar in de versie) Dibond of roestvrij staal		1 St	
520	1410 0042	Funderingsplaat maat 3. Materiaal met temperatuurcompensatie om spanningsscheuren in het beton te voorkomen.  Installatiehulp voor: • NB Serie Maat 3 • Cameramast • LED-Display		1 st	
530	1410 0103	Sensor gestuurd 3W LED-sfeerverlichting voor NB-serie, maat 2 & 3 1 x 6A 30mA Leistungsschutzschalter /RCD B6A 30mA 2-polige RCBO Type A +  P12R lichtsensor gestuurde 3W LED-verlichting Let op: In het geval van secundaire kolommen is voor de verlichting een extra kabel nodig.		1 st	
540	1410 0182	NB Satelliet grootte 3. Hoogte 1.147mm. 1 x voedingsconnector 1 x Aardlekbeveiliging 1 x paar DIN-aansluitingen voor slave sockets 1 x 16A 230V 2P + E IP 44 CEE-aansluiting Standaard kleuren: zwart, blauw, ivoor, groen, grijs		1 st	

Pos	Product	Omschrijving	Hoeveelheid	Prijs	Bedrag
		(andere kleuren op aanvraag) Materiaal: ABS zeewater en UV-bestendig Optie: roestvrij staal, aluminium, DIBOND			
550	1410 0042	Funderingsplaat maat 3. Materiaal met temperatuurcompensatie om spanningsscheuren in het beton te voorkomen.  Installatiehulp voor: • NB Serie Maat 3 • Cameramast • LED-Display	1 st		
560	1410 0153	LED sfeerverlichting zonder sensor. Voor NB satellietkolom maat 2 & 3 of NB serie met externe bediening. (Alleen in combinatie met hoofdkolom of externe bediening)  Let op: In het geval van secundaire kolommen is om de verlichting aan te sturen een extra kabel nodig.	1 st		
---Chemisch toilet legen---					
580	1410 0006	CC-Volautomatisch ledigings- en reinigingsstation.  - Ledigen van de cassettes door stofzuigen, met gepatenteerde zuig- en spoelbuis - Voorzichtige reiniging van de cassette met 2,5 Bar waterdruk - Waterverbruik ca. 12,5 liter per reiniging- Volautomatisch legen en reinigen van gemeenschappelijke toiletcassettes van het bedrijf Dometic en Thetford - Ledigen en reinigen van Toiletcassettes met SOG-systeem - Automatische cassettedetectie met bescherming van misbruik - Sensortechnologie om te vermijden Samentrekkende factoren - Geïntegreerde reinigingslogica om zich aan te passen aan demate van vervuiling - Luchtfiltertechnologie om geurtjes te voorkomen - Geïntegreerde injectie van microbiologisch sanitair additief (vrij van chemicaliën)  Opties: • CC660289: Smart-Control Compact Kredietkartenleser • 14100007: CC Electronic Coin / Token-checker met LC-display • CC660332: CC-Smart Card Compact RFID Lezer • 14100005: Aanpassing en installatie van externe kaartlezers	1 st		

Pos	Product	Omschrijving	Hoeveelheid	Prijs
590	1410 0021	MikroGroen. Qualitätsprodukt. Gemaakt in Duitsland. Mikrobiologisch-Sanitairvloeistof. Hoog concentraat voor 500 reinigingsprocessen	1 st	
600	CC66 0332	CC-Smart Card Compacte RFID-lezer voor CC-Station-LCD-12/24V E met LCD-scherm, 12-24 V AC, zonder kaarthouder, enkele boeking.	1 st	
610	1410 0011	CC sfeerverlichting voor de voorzijde van de unit. Met schemensensor. (ledigings- en reinigingsstation). Alleen beschikbaar voor buitenversie.	1 st	
620	1410 0012	CC-Outdoor met vorstbescherming. Vroeg Dak, versterkte isolatie. Riolering en waterleidingen in het apparaat zijn vorstbestendig door sporenverwarming.	1 st	
630	1410 0008	Geprefabriceerde betonplaat 1000x900x150mm voor Reinigungsstation CC-V-3.6 Alle doorvoeringen en bevestigingspunten zijn aanwezig in de plaat. Alle randen gebroken door kwartstroken.	1 st	
640	CC-Phot O-P-xxx	CC-Photocell voor art. 14100006 Automatisch spoelen van de vloerinlaat met Photozellensteuerung. Vorreinigung riolschacht tijdens het intrekken en Afspoelen wanneer de camper wordt uitgeschoven.	1 st	
---Grijs water legen---				
660	1410 0035	Cc-P-102 Grijswaterschacht. Berijdbaar met campers en caravans Rioleringsschacht in AISI 304 roestvrij staal, afmetingen: 1.600x 970x400mm. Dikte 3 mm, met bevestigingsframe en verstelbaar. Rek voor nivellering. inclusief montagerek. Leidingen bij de schacht 3/4". Zijkant: Wateraansluiting 1" hoofdleiding Alternatieven 14100073 G-ECO-50 50x50x31. 14100030 CC-P-100 700x800x400mm. 14100080 G-XL-300 3000x1000x400mm.	1 st	
670	1410 0036	CC-Reinigungssystem P-102-LAV mit 11 Rvs sproeiers voor artikelnr. 14100035 Grauwasserschacht P-102	1 st	
680	1410 0037	CC verwarmingssysteem P-102-ICE voor artikel nr. 14100035 riolschacht	1 st	
<p>Ter bescherming tegen vorstvorming en gesprongen leidingen. Uitgerust met een speciale oppervlakteverwarmingskabel en elektronische ECO-thermostaat voor vraaggericht energiegebruik. Alleen beschikbaar in combinatie met de volgende artikelen: Reeks: CC-V304 + CC-V304-T, CC-S-210 + CC-S210-T Art.Nr. 14100006 CC-Vollautomatische Lediging Reinigungsstation</p>				

Pos	Product	Omschrijving	Hoeveelheid	Prijs	Bedrag
		Drinkwatervoorziening			
700	NB-RW1	CC-Service-zuil NB3	1 st		
		<p>Drinkwaterkolom met SmartCard-systeem en tijdgestuurde waterafgiftehoeveelheid en LED-sfeerverlichting, hoogte 1147mm.</p> <p>Uitrusting:</p> <p>1 x 6A 2-polige RCBO, 3W LED -Set met P12R Fotocel 1x15mm afsluiter, 1 x terugslagklep, 1 x 3/4" wateraansluiting Hozelock, Slangaansluiting (gardena)</p> <p>1 x SmartControl elektronica voor smartcard. 1 x ingebouwde hygiënespoeling Waterdoseerhoeveelheid vrij instelbaar. Extra kleine hoeveelheid dosering (koffieknop). Standaard kleuren: zwart, blauw, ivoor,</p> <p>Groen, Grijs (andere kleuren op aanvraag) Materiaal: ABS zeewater en UV-bestendig Optie: roestvrij staal, aluminium, DIBOND</p>			
710	1410 0047	Verwarmingssysteem voor nutskolommen met 1 wateraansluiting.	1 st		
		Ter bescherming tegen vorstvorming. Voorzien van zelfregelende verwarmingskabel en thermostaat			
720	1410 0042	Funderingsplaat maat 3.	1 st		
		<p>Materiaal met temperatuurcompensatie om spanningsscheuren in het beton te voorkomen.</p> <p>Installatiehulp voor:</p> <ul style="list-style-type: none"> <li>• NB Serie Maat 3</li> <li>• Cameramast</li> <li>• LED-Display</li> </ul>			
		Bijkomende kosten voor verpakking en verzending op regiebasis			
				Nettobedrag BTW 21 %	
				Eindbedrag EUR	

Pos	Product	Omschrijving	Hoeveelheid	Prijs	Bedrag
-----	---------	--------------	-------------	-------	--------

Aanbetaling bij opdracht bedraagt 35%, zegge vijftig procent, van het overeengekomen totaalbedrag. Betaaltermijn binnen 14 dagen na het plaatsen van de bestelling, zonder aftrek. De resterende bedragen worden door de klant betaald met een betalingstermijn van 14 dagen na levering. Betaling geschiedt via overschrijving.

Het bijgevoegde aanbod en de algemene voorwaarden zijn van toepassing. De constructie en aanleg/installatie moeten professioneel worden vervaardigd, volgens de regels van de technologie.

Deze aanbieding is gemaakt door EDP en is 4 weken geldig zonder handtekening. Ons aanbod kan zonder voorafgaande kennisgeving worden gewijzigd totdat dit schriftelijk is bevestigd.

Stuur ons voor akkoord een ondertekend exemplaar per e-mail.

BTW. ID-nr.

Plaats, datum, stempel,

handtekening

OPGELET: indien het AFLEVERADRES afwijkt van het factuuradres, gelieve het afleveradres met de hand toe te voegen op dit formulier bij het plaatsen van de bestelling.

Als er geen ander afleveradres is opgegeven, worden de goederen automatisch afgeleverd op het factuuradres.

(Als het bovenstaande of de bedrijfsnaam niet correct is, corrigeer deze dan svp.)

Hoogachtend,

CamperClean BV

CAMPERCLEAN B.V.  
Reininksweg 12b  
7562 PJ Deurningen



Camperclean BV  
Reininksweg 12b  
7562 PJ Deurningen

KvK 60007004  
BTW n



## Toelichting grondslagen

In dit document kunt u secties vinden die onleesbaar zijn gemaakt. Deze informatie is achterwege gelaten op basis van de Wet open overheid (Woo). De letter die hierbij is vermeld correspondeert met de bijbehorende grondslag in onderstaand overzicht.

### **J** Art. 5.1 lid 2 sub e

Het belang van de openbaarmaking van deze informatie weegt niet op tegen het belang van de eerbiediging van de persoonlijke levenssfeer van betrokkenen

### **K** Art. 5.1 lid 2 sub f

Het belang van de openbaarmaking van deze informatie weegt niet op tegen het belang van de bescherming van andere dan in art. 5.1 lid 1 sub c genoemde concurrentiegevoelige bedrijfs- en fabricagegegevens

## Gemeente Meppel – offerte rioolaansluiting

De gemeente besteedt de aansluiting van ons perceel op het riool uit aan een onderaannemer. 3 weken geleden is hiervoor de opdracht uitgezet door ons contactpersoon [REDACTED] vanuit de gemeente. Op 19 december hebben wij contact gehad met [REDACTED], helaas is er nog geen offerte klaar. Zie hieronder de email vanuit de gemeente hierover. Zodra de offerte er is zal deze worden toegevoegd in het projectdossier. Kijkend naar de tijd van het jaar (kerstvakantie, einde van het jaar), wordt de offerte begin volgend jaar verwacht.

Offerte rioolwerkzaamheden Wetering 2

[REDACTED]@meppel.nl >  
Aan: [REDACTED]@hotmail.com

Di 19-12-2023 14:2

Beste [REDACTED]

Zoals telefonisch besproken zitten wij midden in de aanvraag van een offerte voor het aanleggen van de riolering. Helaas heb ik tot op heden nog niets gehoord omdat de offerte via een aannemer moet worden opgesteld. Zodra ik iets hoor zal ik u hier uiteraard over informeren.

Hopende u hiermee voldoende geïnformeerd te hebben.

Met vriendelijke groet,  
[REDACTED]

  
**Gemeente Meppel**

Regisseur civiele techniek, Team Ruimte Verzorgen  
Gemeente Meppel | Postbus 501 | 7940AM Meppel

telefoon 14 0522  
email [REDACTED]@meppel.nl  
website [www.meppel.nl](http://www.meppel.nl)

Aanwezig op: Ma Di Wo Do Vr-mo

## Toelichting grondslagen

In dit document kunt u secties vinden die onleesbaar zijn gemaakt. Deze informatie is achterwege gelaten op basis van de Wet open overheid (Woo). De letter die hierbij is vermeld correspondeert met de bijbehorende grondslag in onderstaand overzicht.

### **J** Art. 5.1 lid 2 sub e

Het belang van de openbaarmaking van deze informatie weegt niet op tegen het belang van de eerbiediging van de persoonlijke levenssfeer van betrokkenen

# Straatmeubilair

<https://www.skwshop.nl/straat/parkbank-bonn>

The screenshot shows a web browser window with the URL [www.skwshop.nl/straat/parkbank-bonn](https://www.skwshop.nl/straat/parkbank-bonn). The page features a search bar at the top with the text "Waar bent u naar op zoek?". Below the search bar, there is a navigation menu with "straat" selected. A sidebar on the left lists various outdoor furniture categories: overkappingen, park en straatmeubilair, fietsparkeren, anti parkeerpalen, antiparkeerbeugels, informatieborden, boombescherming, buiten afvalbakken, slagboom, draaipootjes, hoogtebegrenzers, verkeersdrempels, and vlaggenmasten. The main content area displays the product "Parkbank Bonn" with a photograph of a grey wooden bench in a park setting. To the right of the image, technical specifications are listed: "Levertijd: ca 4 werkweken", "Prijs: € 327,91", and "Inclusief BTW:". The "Uitvoering" is set to "ZL-180cm grijs". An orange button labeled "+ in winkelmandje" is visible below the specifications. The browser's address bar and tabs are also visible at the top.

## Toelichting grondslagen

In dit document kunt u secties vinden die onleesbaar zijn gemaakt. Deze informatie is achterwege gelaten op basis van de Wet open overheid (Woo). De letter die hierbij is vermeld correspondeert met de bijbehorende grondslag in onderstaand overzicht.

### **J** Art. 5.1 lid 2 sub e

Het belang van de openbaarmaking van deze informatie weegt niet op tegen het belang van de eerbiediging van de persoonlijke levenssfeer van betrokkenen

### **K** Art. 5.1 lid 2 sub f

Het belang van de openbaarmaking van deze informatie weegt niet op tegen het belang van de bescherming van andere dan in art. 5.1 lid 1 sub c genoemde concurrentiegevoelige bedrijfs- en fabricagegegevens

Tolhuis de Knijpe Camperplaats Meppel

## OFFERTE

Uw kenmerk :  
 Offerte datum : 13-12-2023  
 Offertenummer : AVH/20231221  
 Geldig tot : 20-12-2023  
 Facturatie : Bij opdracht  
 Betalingstermijn : Direct, netto na factuurdatum  
 Levertijd: : februari 2024

Geachte

Hartelijk dank voor uw interesse in onze producten. Met veel genoegen bieden wij u vrijblijvend onze offerte aan.

Productcode	Omschrijving	Aantal	Prijs	Subtotaal
	Stalen cilindrische 3m mast met enkel verloop paaltop rond 60	10,00 st	€	
	<a href="#">Avenida</a> LED paaltoparmatuur, 3.000K, verloopring 76/60, IP66 IK10 CLII, Graphite zwart.	10,00 st	€	
	Uitstorttafel Chemisch toilet vrijstaand. Compleet met voorgemonteerd 13mm volkern ombouw met RVS blad. Voorzien van beluchter tapkraan (draaiknop), tylene aansluiting 16mm voorbereid en afvoergarnituur. Afmeting ca. 900 x 700 x 1400 mm (BxDxH). Kleur wit.	1,00 st		
			Totaal excl. BTW	€
			BTW Btw hoog	€
			Totaal incl. BTW	€

Voor akkoord:.....

Op deze offerte zijn onze algemene voorwaarden van kracht.

Met vriendelijke groet,  
 Van Hees Infra Techniek BV

## Toelichting grondslagen

In dit document kunt u secties vinden die onleesbaar zijn gemaakt. Deze informatie is achterwege gelaten op basis van de Wet open overheid (Woo). De letter die hierbij is vermeld correspondeert met de bijbehorende grondslag in onderstaand overzicht.

### **J** Art. 5.1 lid 2 sub e

Het belang van de openbaarmaking van deze informatie weegt niet op tegen het belang van de eerbiediging van de persoonlijke levenssfeer van betrokkenen

### **K** Art. 5.1 lid 2 sub f

Het belang van de openbaarmaking van deze informatie weegt niet op tegen het belang van de bescherming van andere dan in art. 5.1 lid 1 sub c genoemde concurrentiegevoelige bedrijfs- en fabricagegegevens



### Tolhuis de Knijpe

De Wetering 2  
7943 KV MEPPEL

T.a.v.  

## Offerte



Contactpersoon:    
Telefoon: 088-1616016  
Referentie: Camperplaats De Knijpe - Wifi  
Offertenummer: 096822  
Offertedatum: 14-12-2023  
Betaalmoment project: Nacalculatie - Materialen / hardware 100% bij opdracht, uren op nacalculatie per week

Omschrijving	Aantal	Prijs	Totaal
Extreme Networks AP460C-WR outdoor access point	5,00 Stuks		
Extreme AP460 paal bevestiging	5,00 Stuks		
Extreme Networks PWP TAC OS AP460C-WR   3 jaar	5,00 Stuks		
Extreme Networks XIQ Pilot Saas PWP SaaS Support 3 jaar per device	5,00 Stuks		
IT-netwerkinrichting engineer	8,00 Uren		
IT-netwerkinrichting projectmanagement	1,00 Uren		
Reiskosten per km op nacalculatie	Stuks		
<b>Totaal eenmalig excl. BTW</b>			

### Namens Tolhuis de Knijpe

Datum: \_\_\_\_\_  
Naam: \_\_\_\_\_  
Handtekening: \_\_\_\_\_

### Namens Lagarde Groep B.V.

Datum: 14-12-2023  
Naam:    
Handtekening: \_\_\_\_\_

- Alle bedragen zijn in Euro, exclusief 21% BTW
- De geldigheid van deze offerte is 14 dagen
- Onze algemene voorwaarden zijn van toepassing op deze aanbieding. Deze vindt u op [www.lagarde.nl/algemene-voorwaarden](http://www.lagarde.nl/algemene-voorwaarden)
- Lagarde Groep heeft het recht de prijzen van tijd tot tijd te wijzigen. Wijzigingen zullen minimaal 30 dagen vooraf en schriftelijk worden bekend gemaakt aan opdrachtgever. Prijsverhogingen worden door opdrachtnemer deugdelijk onderbouwd. Opdrachtnemer zal daarbij onder andere verwijzen naar de CPI-jaarmutatatie. Significante prijsstijgingen vanuit leveranciers kunnen tussentijds worden doorberekend.

## Toelichting grondslagen

In dit document kunt u secties vinden die onleesbaar zijn gemaakt. Deze informatie is achterwege gelaten op basis van de Wet open overheid (Woo). De letter die hierbij is vermeld correspondeert met de bijbehorende grondslag in onderstaand overzicht.

### **J** Art. 5.1 lid 2 sub e

Het belang van de openbaarmaking van deze informatie weegt niet op tegen het belang van de eerbiediging van de persoonlijke levenssfeer van betrokkenen

### **K** Art. 5.1 lid 2 sub f

Het belang van de openbaarmaking van deze informatie weegt niet op tegen het belang van de bescherming van andere dan in art. 5.1 lid 1 sub c genoemde concurrentiegevoelige bedrijfs- en fabricagegegevens



**Opgenomen in begroting**

**Overzicht aanvraag offertes**

	Wie	Bedrag offerte e	Bedrag offerte excl.	Bedrag offerte incl	Onderbouwing waarom deze partijs is opgenomen in onze begroting
1	verharding, wadi sleuven Loonbedrijf leffers b.v. Oosterhuis Luning				Bedrijf heeft ervaring met aanleg camperplaatsen, werkt goed samen, komt afspraken na, overzie
2	Incheck zuil + slagboom Custommate Incheck zuil + slagboom Topparks Incheck met QR + slagboom STND				ondernemer schakelt snel, goed bereikbaar, product sluit aan bij onze wensen.
3	Sanitair: wc+douche Roomplus Kruidhof Huusq prive sanitair				degelijke units van goede kwaliteit, afwerking in units zeer netjes.
4	Deur cilinder sloten Roomplus				
5	Zaden en bossage Otten Cultuurtechniek				
6	Verzwareing electra Enexis				
7	Electra aanleggen Dick Sjabbens Diever				
8	Connectie riool Gemeente Sander Brugge				
9	Aanleg riolering+waterleiding Otten Infra				
10	marketing Shary				
11	Wifi Lagarde groep				
12	straatmeubilair Skwshop				
13	verlichting+ chemisch toiletpu Van Hees				
14	Camera Camerbeveiligingkoper				

**Stelposten in begroting SNN, zie bijlage**

- 1 Grondwerk+infrastructuur grondwerk, sleuven, wadi graven.
- 2 Sanitair + voorzieningen sanitair, incheckzuil, slagboom, camera verlichting deuren sloten, wifi, cheisch toilet
- 3 Aankleding bankje beplanting; hagen, struweel, kruidenrijkgras zaden
- 4 Promotie website, boekingsysteem, belevingskaart, camperroute

## Toelichting grondslagen

In dit document kunt u secties vinden die onleesbaar zijn gemaakt. Deze informatie is achterwege gelaten op basis van de Wet open overheid (Woo). De letter die hierbij is vermeld correspondeert met de bijbehorende grondslag in onderstaand overzicht.

### **K** Art. 5.1 lid 2 sub f

Het belang van de openbaarmaking van deze informatie weegt niet op tegen het belang van de bescherming van andere dan in art. 5.1 lid 1 sub c genoemde concurrentiegevoelige bedrijfs- en fabricagegegevens





# INITIATIEFNEMERS



Agrarisch ondernemers

Familiebedrijf





**FAMILIEBEI  
MET EEN RIJKE  
HISTORIE**

# Doel van het project

**Realiseren van een kleinschalige  
natuurinclusieve camperplaats voor 50  
campers.**



# PROVINCIAAL MONUMENT



Tolhuis De Knijpe

♡ Favoriet



# OVERZICHT PERCEEL



*Bovenaanzicht projectlocatie (bron: google earth)*

# INDELING CAMPERPLAATS

Monument Biotoop de Krijpe

Groene erf met zijn fraaie bomen handhaven, Evenals zware groene omkadering richting toekomstig Camperplaats. Evt laurier hagen vervangen door meidoorn hagen gangetast fljnspar kappen en verwijderen (niet passend)

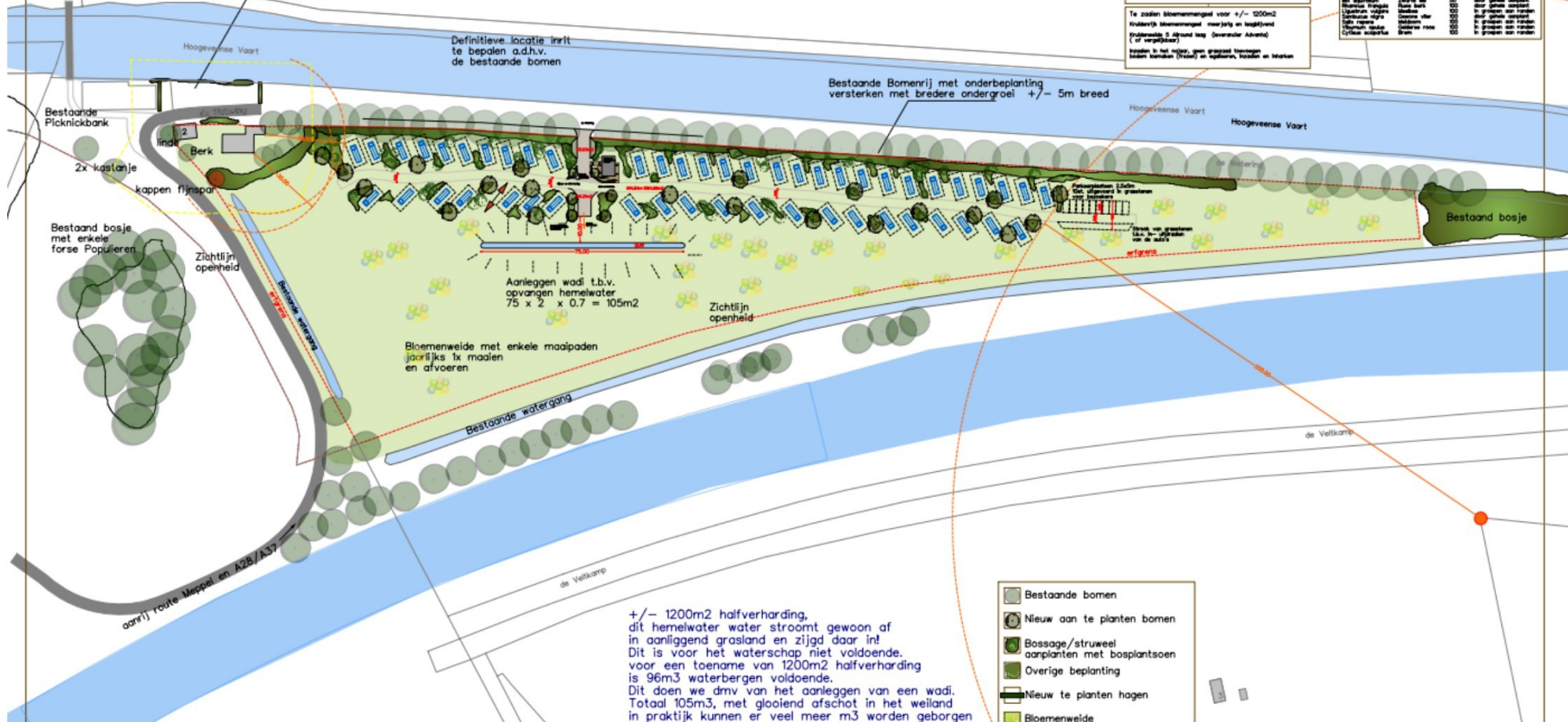

**HER/AAN PLANT BOMEN**  
 planning 10% hennep voorzet  
 15.0.00 (100000) (1000000/1000000)  
 voorzet van 2 opvallende boomsoorten  
 en dringende/vervangend ding

**TOEPLANTEN BOMEN**  
 In jaar evt. waterplanten in droge periodes.  
 In jaar evt. waterplanten in droge periodes.  
 In jaar evt. waterplanten in droge periodes.  
 In jaar evt. waterplanten in droge periodes.

**TOEPLANTEN HAGEN**  
 In jaar evt. waterplanten in droge periodes.  
 In jaar evt. waterplanten in droge periodes.  
 In jaar evt. waterplanten in droge periodes.  
 In jaar evt. waterplanten in droge periodes.

**TOEPLANTEN STRUWEN**  
 In jaar evt. waterplanten in droge periodes.  
 In jaar evt. waterplanten in droge periodes.  
 In jaar evt. waterplanten in droge periodes.  
 In jaar evt. waterplanten in droge periodes.

**ARBEID BOEPLANTEN**  
 In jaar evt. waterplanten in droge periodes.  
 In jaar evt. waterplanten in droge periodes.  
 In jaar evt. waterplanten in droge periodes.  
 In jaar evt. waterplanten in droge periodes.

**TOEPLANTEN BOEPLANTEN**  
 In jaar evt. waterplanten in droge periodes.  
 In jaar evt. waterplanten in droge periodes.  
 In jaar evt. waterplanten in droge periodes.  
 In jaar evt. waterplanten in droge periodes.

**TOEPLANTEN BOEPLANTEN**  
 In jaar evt. waterplanten in droge periodes.  
 In jaar evt. waterplanten in droge periodes.  
 In jaar evt. waterplanten in droge periodes.  
 In jaar evt. waterplanten in droge periodes.

**TOEPLANTEN BOEPLANTEN**  
 In jaar evt. waterplanten in droge periodes.  
 In jaar evt. waterplanten in droge periodes.  
 In jaar evt. waterplanten in droge periodes.  
 In jaar evt. waterplanten in droge periodes.

+/- 1200m2 halfverharding, dit hemelwater water stroomt gewoon af in aanliggend grasland en zijgd daar in! Dit is voor het waterschap niet voldoende. voor een toename van 1200m2 halfverharding is 96m3 waterbergen voldoende. Dit doen we dmv van het aanleggen van een wadi. Totaal 105m3, met gloeiend afschot in het weiland in praktijk kunnen er veel meer m3 worden geborgen



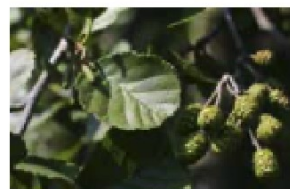

*Streekeigen beplanting*



*Nieuwe kansen voor flora en fauna (voedselbos)*



# TOEKOMSTGERICHTE ECONOMIE

Nieuwe verdienmodellen

Ontwikkelen nevenactiviteit

Versterken jaarrond toerisme





# SAMEN LEVEN EN WONEN

Voorzieningen in dorpen op peil

Samenwerking met ondernemers

Belevingskaart





# BIODIVERSITEIT EN LANDSCHAPSKWALITEIT

Kruidenrijk grasland

Aanleg van hagen en struweel

# KLIMAATADAPTATIE & DUURZAAMHEID

Wadi voor waterberging

Voorkomen hittestress





# VERNIEUWEND

Groene inrichting

Belevingskaart

Aanvulling aanbod  
verblijfsrecreatie Meppel



# SAMENWERKING

Drents Landschap

Camperroute

Ondernemers

- Camperroute verborgen Parel Drenthe e.o.
- Ambacht Ruinerwold
- Tourist info nieuwe stijl: belevingskaart
- Verhuur e-bikes, scooters
- Swaerte Schaap, camperartikelen

Onderwijs

- Terra Meppel - Praktoraat
- Aeres Hogeschool Dronten - Lectoraat





Uroze Kolonien van Neldadigheid

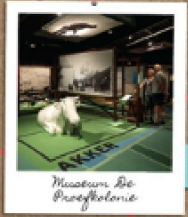

Museum De Proefkolonie

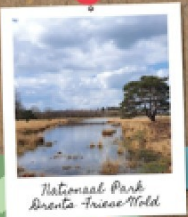

Nationaal Park Drents-Frisae Moid

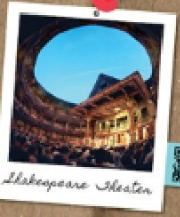

Shakespeare Theater



Javanen Antonecia



Byentuin Steenwijk

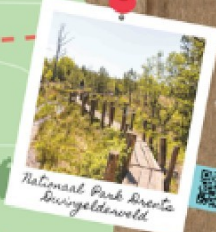

Nationaal Park Drents-Frisae Dwingelderwold

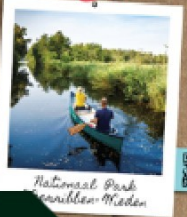

Nationaal Park De Oostvaardersplassen Meeden



Staatshoeve Staphorst Juwante Binnen



Museumgalerie De Karolanderse



Speel- en leerland De Birkhof Ave



# BELEVINGSKAART (CONCEPTVERSIE)



# INVESTERING

Architecten, adviseurs & ingenieurs  
Bouw of verbetering van onroerende zaken  
Materiaalkosten  
Operationele kosten uitvoer project  
bouwbord, bouwkeet etc.  
Coördinatie activiteiten en  
projectmanagement  
Promotie (regio) en publiciteit  
Verwerving van onroerende zaken

€  
€  
€  
\*  
€  
€  
€

---

Totaal in basisuitvoering  
Incl. 21% btw

€  
€



# EXPLOITATIE + RENDEMENT



	Bedragen	% van de Omzet	Bedrag per plaats
<b>Omzet</b>	€	100%	€
Personeelskosten	€	27%	€
Onderhoud en beheer	€	27%	€
<b>Operationele kosten</b>	€	<b>54%</b>	€
<b>Operationeel resultaat</b>	€	<b>46%</b>	€
<b>Kosten kapitaal</b>			
Afschrijvingen	€	18%	€
Rente (gemiddeld)	€	1%	€
Totaal	€	19%	€
<b>Bedrijfsresultaat</b>	€	<b>27%</b>	€
<b>Cashflow</b>	€	<b>45%</b>	€

Rendement totaal vermogen	13%
Rendement eigen vermogen	14%
Terugverdientijd	4,6 jaar

Indicatie benodigd oppervlak 5.081 m2



# KENNIS DELEN





Bedankt voor uw  
aandacht!

Vragen?

## Toelichting grondslagen

In dit document kunt u secties vinden die onleesbaar zijn gemaakt. Deze informatie is achterwege gelaten op basis van de Wet open overheid (Woo). De letter die hierbij is vermeld correspondeert met de bijbehorende grondslag in onderstaand overzicht.

### **J** Art. 5.1 lid 2 sub e

Het belang van de openbaarmaking van deze informatie weegt niet op tegen het belang van de eerbiediging van de persoonlijke levenssfeer van betrokkenen

### **K** Art. 5.1 lid 2 sub f

Het belang van de openbaarmaking van deze informatie weegt niet op tegen het belang van de bescherming van andere dan in art. 5.1 lid 1 sub c genoemde concurrentiegevoelige bedrijfs- en fabricagegegevens