

Postadres:  
Postbus 2  
7740 AA Coevorden  
Telefoon 14 0524  
Fax 0524-598555  
info@coevorden.nl  
www.coevorden.nl

Bezoekadres:  
Kasteel 1  
7741 GC Coevorden



Uw verzoek 19 januari 2026  
Afdeling/Team Omgevingsontwikkeling  
Behandeld door [redacted] J  
Zaaknummer 5403-2026  
Coevorden 17 februari 2026  
Onderwerp

Verzenddatum: 19 februari 2026

Formele notificatie en grensoverschrijdende milieueffecten 101. FNP-wijziging  
Samtgemeinde Emlichheim (Windpark Volzel)

Geachte [redacted] J

Op 19 januari heeft u namens een collectief van direct omwonenden een brief gestuurd aan de gemeente Coevorden aangaande een lopende bestemmingsplanprocedure (101. FNP-Änderung) van de Samtgemeinde Emlichheim. Deze procedure heeft betrekking op de realisatie van een nieuw windpark in het gebied Volzel.

### **Notificatie voorgenomen plan**

U stelt in uw schrijven dat u vermoedt dat de Samtgemeinde Emlichheim verzuimd heeft de gemeente Coevorden formeel te notificeren over de plannen voor het windpark Volzel. De gemeente Coevorden is echter op 6 december 2024 op de hoogte gesteld door de Samtgemeinde Emlichheim over het voorgenomen plan voor een windpark ter plaatse van het gebied Volzel.

Destijds heeft de gemeente Coevorden beoordeeld of de belangen van de gemeente Coevorden in het geding zijn bij de realisatie van het windpark. Gezien de afstand van het beoogde windpark tot de grens (circa 3 kilometer) en de locatie van het windpark Volzel achter (vanuit de gemeente Coevorden gezien) Windpark Emlichheim Nord is vastgesteld dat negatieve gevolgen voor de gemeente Coevorden onwaarschijnlijk zijn. De gemeente Coevorden zag destijds dan ook geen aanleiding om bezwaar aan te tekenen tegen het plan van de Samtgemeinde Emlichheim.

### **Grensoverschrijdende effecten**

In uw brief gaat u in op een drietal verwachte grensoverschrijdende effecten van de nieuwe windmolens. U noemt hier de effecten van de windmolens op de omgevingsaspecten ecologie, milieu (geluidsbelasting en slagschaduw) en landschap.

Voor wat betreft de effecten van de beoogde windmolens op flora en fauna binnen de gemeente Coevorden stelt de gemeente dat deze effecten beperkt zullen zijn. Met name omdat er aan beide zijden van de grens al windmolens gerealiseerd zijn tussen het Windpark Volzel en de gemeente Coevorden. Bovendien is de provincie Drenthe het bevoegd gezag ten aanzien van ecologische aspecten.

Gezien de afstand van het windpark tot de grens is het daarnaast onwaarschijnlijk dat inwoners van de gemeente Coevorden hinder zullen ondervinden van geluidseffecten of slagschaduw van het windpark Volzel.

Tenslotte is de visuele impact van het windpark Volzel op het landschap in de gemeente Coevorden beperkt. Zoals eerder aangegeven wordt het windpark Volzel, vanuit de gemeente Coevorden gezien, gerealiseerd achter reeds aanwezige windmolens. Er is daarmee geen sprake van een onevenredige aantasting van het landschap.

### **Conclusie**

Gezien het voorgaande stelt de gemeente Coevorden dat de belangen van de gemeente niet onevenredig worden aangetast en de gemeente Coevorden heeft dan ook geen bezwaren tegen de realisatie van het windpark Volzel.

### **Heeft u nog vragen?**

U mag altijd contact opnemen op telefoonnummer 14 0524 of via e-mail [info@coevorden.nl](mailto:info@coevorden.nl). Wilt u dan zaaknummer 5403-2026 vermelden? Op die manier kunnen wij u sneller en beter van dienst zijn. Houdt u er rekening mee dat wanneer wij u bellen dit bij u binnen komt als anoniem.

Deze brief is digitaal verstuurd naar de aanvrager via e-mail: [redacted]@ [redacted]

Met vriendelijke groet,  
Namens het college van burgemeester en wethouders,

[redacted]  
Adviseur Ruimtelijke Ordening

*Deze brief is digitaal gemaakt en daarom staat er geen handtekening onder.*

## Toelichting grondslagen

In dit document kunt u secties vinden die onleesbaar zijn gemaakt. Deze informatie is achterwege gelaten op basis van de Wet open overheid (Woo). De letter die hierbij is vermeld correspondeert met de bijbehorende grondslag in onderstaand overzicht.

### **J** Art. 5.1 lid 2 sub e

Het belang van de openbaarmaking van deze informatie weegt niet op tegen het belang van de eerbiediging van de persoonlijke levenssfeer van betrokkenen

Aan:

[REDACTED] J  
[REDACTED] J  
[REDACTED] J  
[REDACTED] J

Assen, 16 februari 2026

Ons kenmerk: 8/RW/2026000225

Behandeld door: Thema Ruimte & Wonen (0592) 36 5555

Onderwerp: Dringend verzoek tot formele interventie: Grensoverschrijdende milieueffecten windpark Volzel (Samtgemeinde Emlichheim) Espoo-verdrag en SUP-richtlijn

Geachte [REDACTED] J,

Op 18 januari jl. heeft u namens een collectief van direct omwonenden een mail gestuurd met betrekking tot de realisatie van een nieuw windpark in het gebied Volzel, Samtgemeinde Emlichheim.

U geeft aan dat u vermoedt dat de Samtgemeinde Emlichheim verzuimd heeft de provincie en de gemeente Coevorden formeel te notificeren over de plannen voor het windpark Volzel. U verwijst naar de provinciale bevoegdheden op het gebied van natuur, MER en grensoverschrijdende effecten en doet het verzoek een formele notificatie te eisen bij de Samtgemeinde Emlichheim en/of de Duitse autoriteiten.

De Samtgemeinde Emlichheim heeft op 20 mei 2025 de 101<sup>e</sup> wijziging van het Flächennutzungsplan (FNP) voor de realisatie van het windpark Volzel aan ons toegestuurd met de mogelijkheid om hier een zienswijze op te geven.

Wij hebben destijds geconstateerd dat de afstand van dit windpark ten opzichte van het Bargerveen (Natura 2000 gebied) circa 10 km bedraagt. Gelet op deze afstand zijn er geen negatieve effecten te verwachten op het Bargerveen. De dichtstbijzijnde afstand tot de Nederlandse grens is circa 3 km (gemeente Coevorden). Gelet op deze afstand zijn er eveneens geen negatieve milieueffecten te verwachten op woonbebouwing.

In het grensgebied Coevorden/Emlichheim staan reeds windparken, namelijk op het bedrijventerrein Europark (aan beide zijden van de grens), bij Emlichheim-Nord en Weijerswold. Het windpark Volzel wordt, vanuit Nederlands perspectief gezien, achter deze reeds aanwezige windmolens gerealiseerd. Er is daarmee geen sprake van onevenredige negatieve effecten op het Drentse landschap.

Gelet op het bovenstaande hebben wij geen bezwaren tegen de realisatie van dit windpark bij Volzel.



Aangezien de Samtgemeinde Emlichheim ons op 20 mei 2025 heeft geïnformeerd over de 101<sup>e</sup> wijziging van het Flächennutzungsplan (FNP) voor de realisatie van het windpark Volzel, is er geen reden om een formele notificatie te eisen bij de Samtgemeinde Emlichheim en/of andere Duitse autoriteiten.

Voor vragen kunt u contact opnemen met thema Ruimte & Wonen, telefoonnummer 0592-36 5555.

Hoogachtend,

Gedeputeerde Staten van Drenthe,  
namens dezen.



Themananager  
Ruimte & Wonen

mp/coll.

## Toelichting grondslagen

In dit document kunt u secties vinden die onleesbaar zijn gemaakt. Deze informatie is achterwege gelaten op basis van de Wet open overheid (Woo). De letter die hierbij is vermeld correspondeert met de bijbehorende grondslag in onderstaand overzicht.

### **J** Art. 5.1 lid 2 sub e

Het belang van de openbaarmaking van deze informatie weegt niet op tegen het belang van de eerbiediging van de persoonlijke levenssfeer van betrokkenen

**Van:** RuimtelijkePlannen <ruimtelijkeplannen@drenthe.nl>

**Verzonden:** 20-05-2025 21:27

**Aan:** [redacted]@drenthe.nl

**Onderwerp:** FW: TöB Beteiligung zur 101. FNP-Änderung (Windpark Volzel)

---

Hoi [redacted],

Hierbij gooi ik weer wat over de schutting ;) Zou jij deze willen oppakken? Alvast bedankt!

Groetjes,

[redacted]

---

**Van:** provincie Drenthe

**Verzonden:** dinsdag 20 mei 2025 13:34

**Aan:** RuimtelijkePlannen

**Onderwerp:** FW: TöB Beteiligung zur 101. FNP-Änderung (Windpark Volzel)

Goedemiddag,

Onderstaande email met bijlage ontvangen op [post@drenthe.nl](mailto:post@drenthe.nl)

Pakken jullie dit verder op?

Met vriendelijke groet,

[redacted]

KCC

*provincie* Drenthe

+31 592 [redacted]

---

Westerbrink 1 | Postbus 122, 9400 AC Assen

+31 592 365555 | [post@drenthe.nl](mailto:post@drenthe.nl)

[www.provincie.drenthe.nl](http://www.provincie.drenthe.nl)

Volg ons op     

Dit bericht en de bijgevoegde bestanden zijn vertrouwelijk en alleen bestemd voor de geadresseerde(n).

Indien u dit bericht niet in goede staat ontvangt, waarschuw dan de afzender.

---

**Van:** [redacted]@emlichheim.de

**Verzonden:** dinsdag 20 mei 2025 10:59

CC: [REDACTED]@emlichheim.de>; [REDACTED]@emlichheim.de>

Onderwerp: TöB Beteiligung zur 101. FNP-Änderung (Windpark Volzel)

## **101. Änderung des Flächennutzungsplanes der Samtgemeinde Emlichheim für einen Bereich in der Gemeinde Emlichheim (Windpark Volzel)**

**(hier: Beteiligung der Träger öffentlicher Belange gem. § 4 Abs. 2 BauGB)**

Sehr geehrte Damen und Herren,

der Samtgemeindeausschuss hat in seiner Sitzung am 29.04.2025 den Entwurfs- und Auslegungsbeschluss zur 101. Änderung des Flächennutzungsplanes der Samtgemeinde Emlichheim für einen Bereich in der Gemeinde Emlichheim (Windpark Volzel) gefasst und der Entwurfsbegründung mit Umweltbericht und den dazugehörigen Unterlagen (Aufzählung siehe unten) zugestimmt.

### **Zu der o. g. Flächennutzungsplanänderung gehören folgende Unterlagen:**

- Abwägungsvorlage private Stellungnahmen und Stellungnahmen der Träger öffentlicher Belange zur frühzeitigen Öffentlichkeits- und Behördenbeteiligung
- Entwurf Planzeichnung zur 101. FNP-Änderung
- Entwurf Begründung zur 101. FNP-Änderung
- Umweltbericht zur 101. FNP-Änderung
- Zusammenfassung Biotoptypenkarte zur 101. FNP-Änderung
- Artenschutzrechtliche Stellungnahme zur 101. FNP-Änderung

welche Ihnen unter folgendem Link: : <https://www.emlichheim.de/wirtschaft-bauen/bauleitplanung/aktuelle-planverfahren/>

zur Einsichtnahme und zum Download zur Verfügung stehen.

Sollten Sie eine Ausfertigung in ausgedruckter Form benötigen, setzen Sie sich diesbezüglich bitte mit mir in Verbindung. Ich lasse Ihnen diese schnellstmöglich zukommen.

Ich bitte Sie, die Unterlagen auf Ihre Belange hin zu prüfen und ggfls. Um Stellungnahme bis zum

**25.06.2025.**

Sollte bis zu diesem Tage keine Nachricht eingegangen sein, gehe ich davon aus, dass Ihrerseits gegen die beabsichtigte Planung keine Bedenken bestehen bzw. dass Ihre Belange nicht berührt werden.

Mit der Beteiligung der Träger öffentlicher Belange werden die Planunterlagen gleichzeitig ausgelegt. Der Entwurf der Planzeichnung zur 101. FNP-Änderung und der dazugehörigen Entwurfsbegründung inkl. Umweltbericht und den dazugehörigen Unterlagen (s. obenstehende Auflistung) liegen in der Zeit vom 19.05.2025 bis zum 17.06.2025 (einschließlich) im Rathaus der Samtgemeinde Emlichheim, Hauptstraße 24, Zimmer 53, 49824 Emlichheim während der Dienststunden oder nach Vereinbarung öffentlich aus. Gleichzeitig stehen die Unterlagen im Internet unter dem unter <https://www.emlichheim.de/wirtschaft-bauen/bauleitplanung/aktuelle-planverfahren/> zur Einsichtnahme zur Verfügung. Über die öffentliche Auslegung der Planunterlagen werden Sie hiermit gem. § 3 Abs. 2 BauGB unterrichtet.

Mit freundlichen Grüßen

Im Auftrag



**Samtgemeinde Emlichheim**



Hauptstraße 24

49824 Emlichheim

Telefon: + 49 (5943)

Mail: @emlichheim.de

Web: [www.emlichheim.de](http://www.emlichheim.de)

Folgen Sie uns auf [Facebook](#) & [Instagram](#)

**Beteiligung der Träger öffentlicher Belange gemäß § 4 Abs. 2 BauGB**

**101. FNP-Änderung der Samtgemeinde Emlichheim für einen Bereich in der Gemeinde Emlichheim (Windpark Volzel)**

lfd. Nr.	Firma	Zusatz	Adresse	Ort
1.	Landkreis Grafschaft Bentheim	[REDACTED]	[REDACTED]	[REDACTED]
2.	BUND Kreisgruppe Grafschaft Bentheim	[REDACTED]		
3.	Naturschutzbund Kreisgruppe Grafschaft Bentheim	[REDACTED]	[REDACTED]	[REDACTED]
4.	Abfallwirtschaftsbetrieb Landkreis Grafschaft Bentheim	[REDACTED]	[REDACTED]	[REDACTED]
5.	Amt für regionale Landesentwicklung Weser-Ems	Geschäftsstelle Meppen	Hasebrinkstraße 8	49716 Meppen
6.	Landesamt für Geoinformation und Landesvermessung Niedersachsen	Regionaldirektion Osnabrück-Meppen Katasteramt Nordhorn	Schilfstraße 6	48529 Nordhorn
7.	Staatliches Baumanagement Osnabrück-Emsland		Postfach 11 64	49180 Bad Iburg
8.	Niedersächsisches Forstamt Ankum		Lindenstraße 2	49577 Ankum
9.	Forstamt Weser-Ems		Am Schölerberg 6	49082 Osnabrück
10.	Staatliches Gewerbeaufsichtsamt Osnabrück		Johann-Domann-Straße 2	49080 Osnabrück
11.	Industrie- und Handelskammer Osnabrück-Emsland-Grafschaft Bentheim		Postfach 30 80	49020 Osnabrück
12.	Handwerkskammer Osnabrück-Emsland-Grafschaft Bentheim		Bramscher Straße 134 - 136	49088 Osnabrück
13.	PLEdoc GmbH		Postfach 12 02 55	45312 Essen
14.	Niedersächsisches Landesamt für Bergbau, Energie und Geologie (LBEG)	im GEOZENTRUM HANNOVER	Stilleweg 2	30655 Hannover
15.	Polizeistation Emlichheim		Hauptstraße 60	49824 Emlichheim
16.	Niedersächsische Landesbehörde für Straßenbau und Verkehr	-Geschäftsbereich Lingen-	Lucaskamp 9	49809 Lingen
17.	Hauptzollamt Osnabrück		Meller Straße 272	49082 Osnabrück
18.	Bentheimer Eisenbahn Netz GmbH		Otto-Hahn-Straße 1	48529 Nordhorn
19.	Nordhorer Versorgungsbetriebe GmbH		Gildkamp 10	48529 Nordhorn
20.	Deutsche Telekom Technik GmbH	TI Niederlassung Nordwest PTI 12	Postfach 21 80	49011 Osnabrück
21.	Deutsche Telekom Technik GmbH	Best Mobile (T-BM) [REDACTED] EMVU & Kommunen Kommunalbeauftragter Mobilfunk Niedersachsen und Bremen	[REDACTED]	[REDACTED]
22.	Glasfaser Nordwest (Kooperationspartner Deutsche Telekom)			
23.	Vodafone Kabel Deutschland GmbH		Heisfelder Straße 2	26789 Leer
24.	Vodafone Kabel Deutschland GmbH	Vantage Towers AG Berördenmanagement [REDACTED]	[REDACTED]	[REDACTED]
25.	Deutsche Post AG	NL BRIEF Münster - 3085- 1 -	Werner-von-Siemens-Straße 5	48268 Greven
26.	Westnetz GmbH	Regionalzentrum Ems-Vechte	Professor-Prakke-Straße 1	48455 Bad Bentheim
27.	Amprion GmbH		Robert-Schuman-Straße 7	44263 Dortmund
28.	Landwirtschaftskammer Niedersachsen	-Amt Grafschaft Bentheim-	Berliner Straße 8	49828 Neuenhaus
29.	Niedersächsischer Landesbetrieb für Wasserwirtschaft, Küsten- und Naturschutz	Betriebsstelle Meppen	Haselünner Straße 78	49716 Meppen
30.	Harbour Energy (vorher: Wintershall Dea Deutschland GmbH)		Schülinger Straße 21	27299 Langwedel
31.	Neptune Energy Deutschland GmbH		Waldstraße 39	49808 Lingen (Ems)
32.	ExxonMobil Production Deutschland GmbH		Riethorst 12	30659 Hannover
33.	Erdgas Münster GmbH		Anton-Bruchhausen-Straße 4	48147 Münster

34.	Thyssengas GmbH		Emil-Moog-Platz 13	44137 Dortmund
35.	Wasser- und Abwasser-Zweckverband Niedergrafschaft		Berliner Straße 12	49828 Neuenhaus
36.	BEKW Bioenergiekraftwerk Emsand GmbH & Co. KG		Neurostraße 5	49824 Emlichheim
37.	Bundesamt für Infrastruktur, Umweltschutz und Dienstleistungen der Bundeswehr (BAIUD Bw)	Referat Infra I 3	Postfach 29 63	53019 Bonn
38.	Vechteverband	ULV 114	Industriestraße 3	49828 Neuenhaus
39.	Emsland-Stärke GmbH		Emslandstraße 58	49824 Emlichheim
40.	Wasser- und Bodenverband Volzel-Laar			
41.	Freiwillige Feuerwehr Samtgemeinde Emlichheim			
42.	Gemeinde Laar			
43.	Samtgemeinde Uelsen		Itterbecker Straße 11	49843 Uelsen
44.	Gemeinde Twist			
45.	Gemeente Coevorden		Postbus 2	NL-7740 AA Coevorden
46.	Provincie Drenthe		Postbus 122	NL-9400 AC Assen
47.	Gemeente Emmen		Raadhuisplein 1	NL-7811 AP Emmen

## Toelichting grondslagen

In dit document kunt u secties vinden die onleesbaar zijn gemaakt. Deze informatie is achterwege gelaten op basis van de Wet open overheid (Woo). De letter die hierbij is vermeld correspondeert met de bijbehorende grondslag in onderstaand overzicht.

### **J** Art. 5.1 lid 2 sub e

Het belang van de openbaarmaking van deze informatie weegt niet op tegen het belang van de eerbiediging van de persoonlijke levenssfeer van betrokkenen

<b>Memo POHO Ruimte en Wonen</b>	
Gedeputeerde	Yvonne Turenhout – ter bespreking Bart van Dekken – ter informatie
Afschrift	Click or tap here to enter text.
Datum	9 februari 2026
Poho datum	16 februari 2026
Opsteller	[REDACTED] Toestelnummer: 5884
Afgestemd met	[REDACTED], [REDACTED], [REDACTED], [REDACTED], gemeente Coevorden (ambtelijk)
Onderwerp	Nieuw windpark bij Volzel, Samtgemeinde Emlichheim (Duitsland)
Doel memo	<input checked="" type="checkbox"/> Ter discussie <input checked="" type="checkbox"/> Ter informatie
Bijlage	Ja, concept reactie-brief Overzichtskaart windparken in grensgebied Drenthe – Samtgemeinde Emlichheim (Landkreis Grafschaft Bentheim)
Naar GS	Nee

### Advies

Instemmen met de concept reactie-brief (zie bijlage).

### Inleiding

Bij Volzel nabij Emlichheim, Duitsland, is de Samtgemeinde Emlichheim voornemens om een nieuw windpark (4 molens) te realiseren. De locatie is aangegeven op de overzichtskaart (zie bijlage).

[REDACTED], woonachtig aan de [REDACTED] te Emlichheim (in directe nabijheid van het windpark Volzel), heeft op 18 januari jl. een mail gestuurd waarin hij namens een collectief van direct omwonenden aan de Duits-Nederlandse grens een dringend verzoek doet tot actie in verband met een mogelijke schending van de grensoverschrijdende notificatieplicht van de Samtgemeinde Emlichheim (op basis van het Verdrag van Espoo en de EU-richtlijn Strategische Milieubeoordeling (SUP-richtlijn 2001/42/EG).

[REDACTED] heeft eenzelfde verzoek bij de gemeente Coevorden ingediend.

Dergelijke verzoeken kunnen in mandaat worden afgedaan. Momenteel zijn er diverse omwonenden in het gehele Nederlands/Duitse grensgebied die ageren tegen de Duitse plannen voor nieuwe windmolens. Gelet op de mogelijk bestuurlijke gevoeligheid is ervoor gekozen om de concept-reactie-brief te agenderen voor het poho.

### Argumenten

#### 1. De Samtgemeinde Emlichheim heeft voldaan aan haar notificatieplicht.

De Samtgemeinde Emlichheim heeft op 20 mei 2025 de 101<sup>e</sup> wijziging van het Flächennutzungsplan (FNP) voor de realisatie van het windpark Volzel aan ons toegestuurd met de mogelijkheid om hier een zienswijze op te geven.

#### 2. Er zijn vanuit Drents perspectief inhoudelijk geen bezwaren tegen de ontwikkeling van het windpark Volzel, derhalve is in mei 2025 geen zienswijze ingediend.

De afstand van dit windpark t.o.v. het Bargerveen (Natura 2000 gebied) is ca. 10 km. Gelet op deze afstand zijn er geen negatieve effecten te verwachten op het Bargerveen.

De dichtstbijzijnde afstand tot de Nederlandse grens is ca. 3 km (Coevorden). Gelet op deze afstand zijn er eveneens geen negatieve milieueffecten te verwachten op woonbebouwing. De gemeente Coevorden is tot dezelfde conclusie gekomen.

In het grensgebied Coevorden/Emlichheim staan reeds windparken, namelijk op het bedrijventerrein Europark (aan beide zijden van de grens), bij Emlichheim-Nord en Weijerswold. Het windpark Volzel

wordt, vanuit Nederlands perspectief gezien, achter deze reeds aanwezige windmolens gerealiseerd. Er is daarmee geen sprake van onevenredige negatieve effecten op het Drentse landschap. De gemeente Coevorden is tot dezelfde conclusie gekomen.

In de overzichtskaart (zie bijlagen) zijn de bestaande- en de te ontwikkelen windparken (waaronder Volzel) aangegeven.

## Toelichting grondslagen

In dit document kunt u secties vinden die onleesbaar zijn gemaakt. Deze informatie is achterwege gelaten op basis van de Wet open overheid (Woo). De letter die hierbij is vermeld correspondeert met de bijbehorende grondslag in onderstaand overzicht.

### **J** Art. 5.1 lid 2 sub e

Het belang van de openbaarmaking van deze informatie weegt niet op tegen het belang van de eerbiediging van de persoonlijke levenssfeer van betrokkenen

# Windparken Volzel en Kleinringen Wösten

## Legenda

Naam windpark

- Volzel
- Kleinringen Wösten
- Afstand in km
- Bestaande windparken
- Natura 2000 gebied Bargerveen

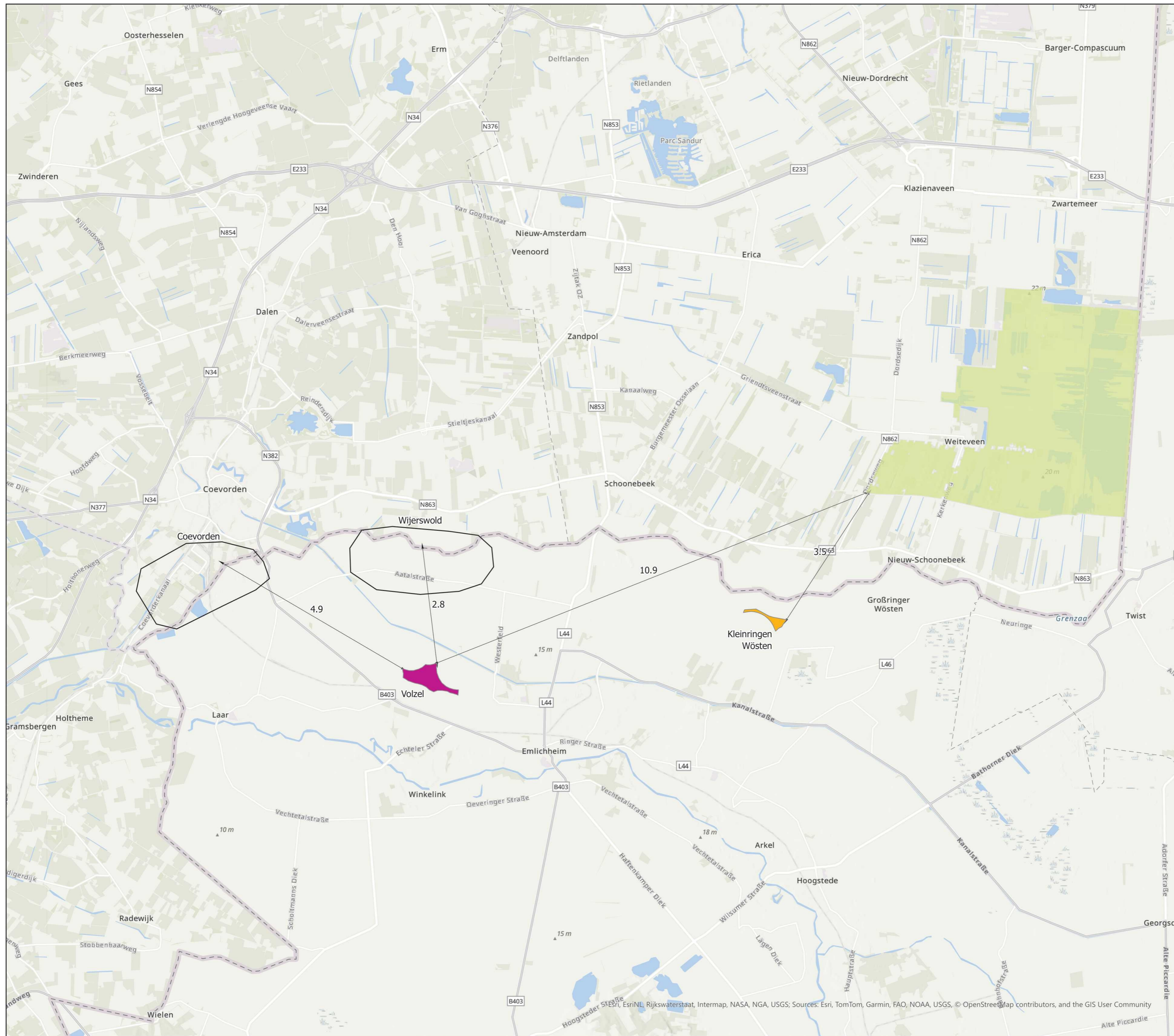

Schaal: 1:100.000

Dit is een uitgave van de provincie Drenthe

D.D: 6-2-2026

PROVGIS Data: M:\Users\AnitaE\_2\Windpark Duitsland\world\

Esri, EsriNL, Rijkswaterstaat, Intermap, NASA, NGA, USGS; Sources: Esri, TomTom, Garmin, FAO, NOAA, USGS, © OpenStreetMap contributors, and the GIS User Community

**Van:** [redacted]@coevorden.nl>  
**Verzonden:** 20-02-2026 11:06  
**Aan:** [redacted]@drenthe.nl>  
**CC:** [redacted]@drenthe.nl>  
**Onderwerp:** RE: Brief aan [redacted] inzake windpark Volzel

---

Powered by SmartLockr



Download bestand(en)

Geldig tot: 6-3-2026 12:05:37 CET

Goedemorgen [redacted],

Bedankt voor het toesturen van de brief.  
In de bijlage tref je ook de brief die het college van B&W gister aan [redacted] verstuurd heeft.

Ik ontvang vrijwel meteen een (vermoedelijk voorbereide) tegenreactie van [redacted] t.a.v. andere bezwaren tegen windmolens.  
Ik moet deze nog intern bespreken, maar mijn intentie is om hier niet inhoudelijk op in te gaan en simpelweg aan te geven dat de gemeente Coevorden geen aanleiding ziet om bezwaar te maken tegen het windpark Volzel.

Met vriendelijke groet,

[redacted]  
Beleidsmedewerker Ruimtelijke Ordening  
Gemeente Coevorden

Tel.: 06 [redacted]  
[www.coevorden.nl](http://www.coevorden.nl)



---

**Van:** [redacted]@drenthe.nl>  
**Verzonden:** vrijdag 20 februari 2026 10:36  
**Aan:** [redacted]@coevorden.nl>  
**CC:** [redacted]@drenthe.nl>  
**Onderwerp:** Brief aan [redacted] inzake windpark Volzel

**LET OP:** Dit bericht is afkomstig van buiten de organisatie. Controleer het mailadres van de afzender en klik NIET op links of bijlagen tenzij u de afzender en de inhoud van het bericht vertrouwt!

Goedemorgen [redacted],

Bijgaand ter informatie de brief die wij verzonden hebben aan [redacted] inzake het windpark Volzel.

Met vriendelijke groet,

[redacted]

Thema Ruimte en Wonen

*provincie* D

+31 [redacted]  
werkdagen: [redacted]

Westerbrink 1 | Postbus 122, 9400 AC Assen  
+31 592 365555 | post@drenthe.nl

Dit bericht en de bijgevoegde bestanden zijn vertrouwelijk en alleen bestemd voor de(n).  
Indien u dit bericht niet in goede staat ontvangt, waarschuw dan de afzender.

[www.provincie.drenthe.nl](http://www.provincie.drenthe.nl)

Volg ons op     

Mocht de knop niet werken, dan kunt u onderstaande URL kopiëren en openen in uw browser.

<https://veiligdelen.geefmijtoegang.nl/channels/8c1522ae-fd36-454c-949d-6f3c0de2abfc#35398235ff164e3095a2b14339f6985f>

## Toelichting grondslagen

In dit document kunt u secties vinden die onleesbaar zijn gemaakt. Deze informatie is achterwege gelaten op basis van de Wet open overheid (Woo). De letter die hierbij is vermeld correspondeert met de bijbehorende grondslag in onderstaand overzicht.

### **J** Art. 5.1 lid 2 sub e

Het belang van de openbaarmaking van deze informatie weegt niet op tegen het belang van de eerbiediging van de persoonlijke levenssfeer van betrokkenen

**Van:** [redacted]@drenthe.nl>  
**Verzonden:** 27-01-2026 14:15  
**Aan:** Bas [redacted]@coevorden.nl>  
**Onderwerp:** RE: Brief gemeente Coevorden aan omwonden Volzel

---

Hoi [redacted],

Hartelijk dank voor de conceptbrief en ik hoor graag wanneer de brief verzonden wordt.

Ik zal onze reactiebrief ook met je delen zodra die gereed is voor verzending (na bespreking in het portefeuillehouders overleg).

Met vriendelijke groet,

[redacted]

Thema Ruimte en Wonen

Projectleider en beleidsadviseur Ruimtelijke Ontwikkeling

*provincie* Drenthe

+31 [redacted]

werkdagen: [redacted]

---

Westerbrink 1 | Postbus 122, 9400 AC Assen

+31 592 365555 | post@drenthe.nl

www.provincie.drenthe.nl

Volg ons op     

Dit bericht en de bijgevoegde bestanden zijn vertrouwelijk en alleen bestemd voor de geadresseerde(n).

Indien u dit bericht niet in goede staat ontvangt, waarschuw dan de afzender.

---

**Van:** [redacted]

**Verzonden:** dinsdag 27 januari 2026 13:54

**Aan:** [redacted]

**Onderwerp:** RE: Brief gemeente Coevorden aan omwonden Volzel

Hoi [redacted],

Ik krijg net te horen dat de brief vandaag toch nog niet zal versturen.

Het college heeft vanochtend besloten dat zij eerst de gemeenteraad nog willen informeren over de stand van zaken.

Inhoudelijk wijzigt het standpunt niet, maar [REDACTED] zal wat langer moeten wachten op een reactie.

Groet,

[REDACTED]

---

**Van:** Bas [REDACTED]@coevorden.nl>

**Verzonden:** dinsdag 27 januari 2026 13:39

**Aan:** [REDACTED]@drenthe.nl

---

**Onderwerp:** Brief gemeente Coevorden aan omwonden Volzel

Beste [REDACTED],

Zoals gister telefonisch besproken tref je in de bijlage de brief die de gemeente Coevorden vandaag stuurt aan de omwonenden van het windpark Volzel.

Met vriendelijke groet,

[REDACTED]

Beleidsmedewerker Ruimtelijke Ordening

Gemeente Coevorden

Tel.: 06 [REDACTED]

[www.coevorden.nl](http://www.coevorden.nl)



## Toelichting grondslagen

In dit document kunt u secties vinden die onleesbaar zijn gemaakt. Deze informatie is achterwege gelaten op basis van de Wet open overheid (Woo). De letter die hierbij is vermeld correspondeert met de bijbehorende grondslag in onderstaand overzicht.

### **J** Art. 5.1 lid 2 sub e

Het belang van de openbaarmaking van deze informatie weegt niet op tegen het belang van de eerbiediging van de persoonlijke levenssfeer van betrokkenen