Aanvraagformulier subsidie

provincie Drenthe

Online invullen - Digitaal ondertekenen

U vraagt de subsidie aan als	Rechtspersoon

Gegevens van de aanvrager

Naam *In het geval van een rechtspersoon de naam van de organisatie*	de Nieuwe Rentmeester
Rechtsvorm	Stichting
KvK-nummer	81954379
Straat /postbus	[redacted]
Huisnummer / postbusnummer	
Toevoeging huisnummer	
Postcode	[redacted]
Plaats	Assen
Naam contactpersoon	[redacted]
Functie contactpersoon	Gebiedsontwikkelaar
Aanhef	Dhr.
Telefoonnummer	[redacted]
E-mailadres	
IBAN-bankrekeningnummer	[redacted]

Wordt de aanvrager voor deze aanvraag vertegenwoordigd door een gemachtigde?	Nee

Kunt u de btw op de activiteiten verrekenen, terugvorderen of compenseren?	Ja
Btw wordt niet gesubsidieerd omdat u dit via de belastingdienst terug kunt krijgen	
Heeft de organisatie eerder subsidie aangevraagd bij de provincie Drenthe?	Nee

Criteria subsidie

Heeft u over uw project contact gehad met een beleidsmedewerker van onze provincie?	Ja
Met wie heeft u contact gehad?	dhr. [redacted]
Vindt uw project plaats in Drenthe?	Ja
Uw project is	Nog niet gestart
Draagt uw project bij aan de thema's zoals genoemd in het collegeakkoord?	Ja
Onder welk thema valt uw project?	Stad en platteland
Valt uw project onder een (bestaande) regeling?	Ja
Onder welke regeling valt uw project?	Herbestemmingsregeling, Wind en Waterdichtregeling
Is er sprake van een samenwerkingsverband?	Nee
Heeft u voor uw project ook bijdragen gevraagd bij andere overheden/fondsen/particulieren e.d.?	Nee
Zijn er voor dit project vergunningen vereist?	Nee

Over het project

Als in het projectplan de gevraagde gegevens duidelijk zijn beschreven, kunt u volstaan met een korte beschrijving en een duidelijke paginaverwijzing naar het projectplan.

Naam project	Herstel panden Oude Asserstraat Veenhuizen
Wat is de aanleiding van uw project en wat wilt u er mee bereiken (het doel) ?	Het verdere verval tegengaan. Uiteindelijk de panden een nieuwe bestemming geven.
Omschrijf kort de activiteiten waarvoor u subsidie aanvraagt	Wind en waterdicht maken.
Wat zijn de concrete resultaten van uw project?	Behoud van het erfgoed.
Gaat u de resultaten delen met andere partijen?	Ja
Op welke wijze?	Via onze website publiceren wij nieuwsbrieven met daarin de vorderingen van onze werkzaamheden.
Is uw project innovatief of duurzaam?	nee

Startdatum	01-04-2022
Einddatum	01-06-2022

Kosten en subsidie

Lees voor meer informatie ook de 'Beleidsregel uniforme kostenbegrippen en berekeningswijzen subsidies provincie Drenthe'.

Kostensoorten
De provincie Drenthe kent vier subsidiabele kostensoorten:

- Loonkosten
- Kosten voor gebruik van apparatuur, waaronder afschrijvingskosten
- Kosten voor gebruik van materiaal
- Kosten derden (kosten van een onafhankelijke derde waarvoor u een offerte kunt overleggen)

Niet subsidiabele kosten zijn:

- Boetes, gerechtskosten, kosten voor financiering, debetrente, leges, kosten voor het inhuren van een subsidieadviesbureau of andere subsidiebemiddelaar, vergoedingen voor de inzet van vrijwilligers, kostenpost onvoorzien én andere kosten die niet rechtstreeks aan de subsidiabele activiteit toe te rekenen zijn.
- Kosten die betrekking hebben op de activiteiten die buiten de projectperiode zijn uitgevoerd. Een uitzondering hierop zijn de kosten voor het verkrijgen van de controleverklaring van de accountant.

Om uw aanvraag te kunnen beoordelen moet de begroting verifieerbaar en controleerbaar zijn. Dat wil zeggen dat uit de begroting moet blijken welke subsidiabele kosten u specifiek voor dit project/deze activiteiten maakt en hoe u deze kosten hebt berekend. Tevens dient u in de begroting aan te geven hoe de financiering is geborgd!

Geef hier de totale projectkosten op. In de mee te sturen begroting dient u dit verder uit te werken. Let op: bedragen invullen in hele euro's.

Interne loonkosten	
Kosten voor gebruik van apparatuur	
Kosten voor gebruik van materiaal	
Kosten derden	107910,35
Totale projectkosten	107.910,35

Gevraagd subsidiebedrag	45000

Uitgavenplanning
Indien er sprake is van een project dat langer dan een jaar duurt, vult u hier uw uitgavenplanning per jaar is. Deze moet aansluiten bij de begroting en de projectperiode van uw project.

1e jaar	107910

2e jaar	
3e jaar	
Totaal	107.910,00

Bijlagen

Alle benodigde bijlagen kunt u hieronder digitaal bijvoegen.

Projectplan of activiteitenplan, inclusief tijdplanning, fasering en begroting.	85160843_7100413_Rapport_Maatregelingen_WW-regeling_Dienstwoningen_Oude_Asserstr_10-12_V2.pdf
Een bewijs van bankrekening	85160843_7101030_DA_21196.pdf
Indien beschikbaar een samenwerkingsverklaring van de samenwerkende partijen (indien van toepassing)	
De-minimusverklaring (indien van toepassing)	
Hier kunt u een overige bijlage toevoegen	
Hier kunt u een overige bijlage toevoegen	
Hier kunt u een overige bijlage toevoegen	
Hier kunt u een overige bijlage toevoegen	
De oprichtingsakte of de statuten/reglementen van uw organisatie	85160843_7101031_Akte_van_oprichting_Stichting_De_Nieuwe_Rentmeester.pdf
Een afschrift van de inschrijving in het handelsregister	85160843_7101032_uittreksel_handelsregister_81954379.pdf
Een exemplaar van de laatst vastgestelde jaarrekening	85160843_7101033_uittreksel_handelsregister_81954379.pdf

In de volgende stap ondertekent u het formulier digitaal. Na het verzenden en ondertekenen van dit formulier krijgt u een e-mail op uw opgegeven adres. Hier zit een pdf-versie van dit ingevulde formulier bij.

Ik verklaar met het ondertekenen:

- bevoegd te zijn om namens de organisatie deze aanvraag te ondertekenen
- dit formulier naar waarheid te hebben ingevuld
- niet in surseance van betaling of in staat van faillissement te zijn
- bekend te zijn met en me te houden aan de voorwaarden en verplichtingen, zoals bepaald in de ASV 2017 en (eventueel) de betreffende subsidieregeling
- bereid te zijn alle gewenste informatie aan de subsidieverstrekker te verschaffen en mee te zullen werken aan controles

Subsidieregister
Als u van ons subsidie ontvangt, wordt deze opgenomen in ons online subsidieregister. Wij publiceren daarin de naam van de ontvanger, de activiteit waarvoor de subsidie bedoeld is en het bedrag. Persoonsgegevens (zoals uw naam etc.) worden niet gepubliceerd.

Geeft u toestemming voor het plaatsen van uw naam indien u als particulier dit formulier invult?	Niet van toepassing, ik vraag aan namens een bedrijf, organisatie of instelling.

Datum ondertekening	26-11-2021

Let op: uw aanvraagformulier is pas verzonden als u de digitale ondertekening in de volgende stap(pen) succesvol heeft afgerond. Breekt u de ondertekening af? Dan wordt het formulier niet verzonden.

DigiD

Getekend voor: 102865073
Getekend op: 26/11/2021 10:29:02

Toelichting grondslagen

In dit document kunt u secties vinden die onleesbaar zijn gemaakt. Deze informatie is achterwege gelaten op basis van de Wet open overheid (Woo). De letter die hierbij is vermeld correspondeert met de bijbehorende grondslag in onderstaand overzicht.

J Art. 5.1 lid 2 sub e

Het belang van de openbaarmaking van deze informatie weegt niet op tegen het belang van de eerbiediging van de persoonlijke levenssfeer van betrokkenen

Rabobank Amersfoort Eemland

Rekeningafschrift

Zakelijke rekening

Rabobank

Bankcode
3022

CR = tegoed
D = tekort

Toelichting grondslagen

In dit document kunt u secties vinden die onleesbaar zijn gemaakt. Deze informatie is achterwege gelaten op basis van de Wet open overheid (Woo). De letter die hierbij is vermeld correspondeert met de bijbehorende grondslag in onderstaand overzicht.

J Art. 5.1 lid 2 sub e

Het belang van de openbaarmaking van deze informatie weegt niet op tegen het belang van de eerbiediging van de persoonlijke levenssfeer van betrokkenen

Van: [redacted] <[redacted]@nieuwerentmeester.nl>
Verzonden: 27-11-2022 22:13
Aan: [redacted] <[redacted]@drenthe.nl>,
[redacted] <[redacted]@drenthe.nl>
CC: [redacted] <[redacted]@drentslandschap.nl>,
[redacted] <[redacted]@boei.nl>,
[redacted] <[redacted]@boei.nl>,
[redacted] <[redacted]@nieuwe-rentmeester.nl>
Onderwerp: dNR Toelichting niet realiseren van Wind- en Waterdichtmaken [redacted] en 8 te [redacted]

Geachte mevrouw [redacted]

In de eerste plaats dank dat u ons de gelegenheid geeft alsnog te reageren op het vaststellingsverzoek en nogmaals excuses voor het uitblijven van onze schriftelijke reactie op uw rappel. Ter motivatie van het niet wind- en waterdicht maken sturen wij u bijgaand onze toelichting. Tevens willen wij u, met deze brief, verzoeken om het budget voor wind- en waterdichtmaken beschikbaar te stellen als restauratiesubsidie voor de Asserstraat nummer 6 en 8. Hopelijk bent u genegen om aan dit verzoek uw medewerking te verlenen.

Uiteraard zijn wij bereid om het restauratieplan en herbestemmingsonderzoek nader toe te lichten.

Met vriendelijke groet,

[redacted]

Tel.: 06-[redacted]

Stichting de Nieuwe Rentmeester
www.nieuwerentmeester.nl
Postadres: [redacted], [redacted] [redacted]
KvK: 81954379

De inhoud van dit bericht is alleen bestemd voor de geadresseerde en kan vertrouwelijke of persoonlijke informatie bevatten. Als u dit bericht onbedoeld heeft ontvangen verzoeken wij u het te vernietigen en de afzender te informeren. Het is niet toegestaan om een bericht dat niet voor u bestemd is te vermenigvuldigen dan wel te verspreiden. Aan dit bericht inclusief de bijlagen kunnen geen rechten ontleend worden, tenzij schriftelijk anders wordt overeengekomen. Stichting de Nieuwe Rentmeester aanvaardt geen enkele aansprakelijkheid voor schade en/of kosten die voortvloeien uit onvolledige en/of foutieve informatie in e-mailberichten.

Stichting de Nieuwe Rentmeester Veenhuizen
[redacted]
www.nieuwerentmeester.nl

Aan de Gedeputeerde van Staten van Drenthe,
t.a.v. afd. Subsidie en Inkoop, De heer [redacted]
p/a Provincie Drenthe
Postbus 122
9400 AC ASSEN
Per email : [redacted]@drenthe.nl
t.a.v. mevr. [redacted]

ons kenmerk: -

Veenhuizen, 26 november 2022

onderwerp
Toelichting uitblijven uitvoering Wind en Waterdicht maken Oude Asserstraat te Veenhuizen

Geachte heer [redacted]

In zake het wind en waterdicht maken van de panden aan de [redacted] te Veenhuizen moeten wij helaas melden dat de geplande werkzaamheden grotendeels niet zijn uitgevoerd en dat wij daarmee het verzoek tot vaststelling niet kunnen indienen. Wij betreuren het zeer dat wij u hiervan niet eerder formeel van op de hoogte hebben gebracht. Daarvoor onze welgemeende excuses.

De achtergrond van het niet uitvoeren van de werkzaamheden is tweeledig. In de eerste plaats hebben wij helaas moeten constateren dat in de panden aan de Oude Asserstraat 6 en 8 asbest vervuiling aanwezig is. Het asbest ligt, ten gevolge van het instorten van het dak, verspreid in de panden. Voorafgaand aan werkzaamheden zal een grondige sanering noodzakelijk zijn (zie conclusies asbest rapportage in bijlage). In de tweede plaats bleek ook de co-financiering van het Rijk niet te zijn toegekend aan het project. Gelet op de grote ingreep is daarmee het project op hold gezet. In de bijlage zijn de afwijzingen, met het kenmerk 1180723 en 1180756 van de Rijksdienst voor Cultureel Erfgoed toegevoegd.

Aan het dak van d[redacted] zijn wel enkele werkzaamheden verricht. Hier bleek het relatief eenvoudig om verdere inwatering te voorkomen. Dit werk hebben wij in het voorjaar door bouwbedrijf bouwbedrijf Brands laten uitvoeren.

Gelet op de ermbarmelijke staat van [redacted] hebben wij een nader onderzoek ingesteld naar de asbestvervuiling en wat wel mogelijk en/of noodzakelijk is om de panden te behouden. Helaas heeft dit onderzoek veel tijd gekost, maar sinds 20 oktober zijn de resultaten bekend en hebben wij die kunnen bespreken met de aannemer. In het kort komt het erop neer dat zonder het herstel van de kapcontructie de panden niet waterdicht gemaakt kunnen worden. Tevens is het interieur ook geheel vervallen en zal om die reden een algehele restauratie noodzakelijk zijn. Ter informatie is de offerte van bouwbedrijf Brands d.d. 20 oktober 2023 toegevoegd aan dit schrijven.

Het onderzoek naar een mogelijke herbestemming van de dienstwoningen is ondertussen verder gegaan. Sinds afgelopen voorjaar zijn wij in gesprek met een partij om de 14 dienstwoningen een nieuwe maatschappelijke functie te geven. Een bijzonder mooi maatschappelijk perspectief waarmee de dienstwoningen weer bewoond kunnen worden. Bovendien sluit het heel goed aan bij onze visie op Veenhuizen. De planvorming bevindt zich nog in een pril stadium, maar wordt wel steeds concreter. Met het vooruitzicht in het verschiet van een totale nieuwe invulling van het voormalige woonbuurtje nabij het Eerste Gesticht willen wij graag de restauratie koppelen aan de herbestemming van de panden. Zogenaamd ‘werk met werk’ maken om zo het herstel betaalbaar te maken.

Wij realiseren ons dat deze insteek niet strookt met het oorspronkelijk plan. Echter, met de herbestemming kan de gehele buurt worden opgewaardeerd en daarmee zal bereikt worden dat het ensemble Veenhuizen een stukje wordt hersteld en dat sluit goed aan bij de eisen die vanuit de Unesco Werelderfgoed worden gesteld. Gelet op de omvang van de herstelwerkzaamheden willen wij u verzoeken het toegekende bedrag voor de wind en waterdicht regeling beschikbaar te maken voor de restauratie van de [redacted] Wij hopen voor 1 mei 2023 duidelijkheid te hebben in de haalbaarheid van het herbestemmingsonderzoek.

Graag gaan wij met u in gesprek om dit voorstel verder vorm te geven.

Hoogachtend,
Stichting De Nieuwe Rentmeester Veenhuizen
[redacted]
Ontwikkelmanager

Bijlagen:
- Afwijzing aanvraag subsidie, zaaknummer 1180723, d.d. 28 februari 2022
- Afwijzing aanvraag subsidie, zaaknummer 1180756, d.d. 28 februari 2022
- Begroting Bouwbedrijf Brands Restauratie/Renovatie [redacted], d.d. 20 oktober 2022
- Asbestinventarisatierapport (volledig), [redacted] te [redacted], d.d. 3 oktober 2022

Rijksdienst voor het Cultureel Erfgoed
Ministerie van Onderwijs, Cultuur en Wetenschap

[redacted]

J

K

[redacted]

Rijksdienst voor het Cultureel Erfgoed
Ministerie van Onderwijs, Cultuur en

[redacted]

[redacted]

Totaal bouwkosten inclusief opslagen en exclusief B.T.W.	**€ 519.841,77**	**€ 273.154,57**

[redacted]

Totaal exclusief B.T.W.	**8.468,38**

Totaal exclusief B.T.W.	**75.094,74**

Totaal exclusief B.T.W.	**21.618,39**

Totaal exclusief B.T.W.	**10.520,45**

	Totaal exclusief B.T.W.	**38.056,32**

	Totaal exclusief B.T.W.	**45.422,54**

Totaal exclusief B.T.W.	**7.689,23**

	Totaal exclusief B.T.W.	**23.593,50**

Totaal exclusief B.T.W.	**15.099,84**

Totaal exclusief B.T.W.	**5.617,50**

[redacted]

Totaal exclusief B.T.W.	**8.988,00**

[redacted]

	Totaal exclusief B.T.W.	**6.319,69**

Totaal exclusief B.T.W.	**3.370,50**

Totaal exclusief B.T.W.	**35.185,77**

Totaal exclusief B.T.W.	**12.455,12**

	Totaal exclusief B.T.W.	**44.940,00**

Totaal exclusief B.T.W.	**5.329,88**

	Totaal exclusief B.T.W.	**9.690,19**

Totaal exclusief B.T.W.	**67.410,00**

Totaal exclusief B.T.W.	**74.971,72**

[redacted]

Asbestinventarisatierapport (volledig)

[redacted] en 8

[redacted] te [redacted]

[redacted]

[redacted]

Inhoudsopgave

1 Samenvatting 5

1.1 Samenvatting aangetroffen materialen 5

2 Omschrijving van de opdracht 6

2.1 Opbouw rapport 6

3 Methoden 7

3.1 Opzet van het onderzoek 7
3.2 Visuele inspectie 7
3.3 Risicoclassificatie 7
3.4 Bemonstering 7
3.5 Laboratoriumwerk 8
3.6 Rapportage 9

4 Resultaten 10

4.1 Resultaten van vooronderzoek 10
4.2 Informatie over uitvoering visuele inspectie 10
4.3 Bemonstering en analyseresultaten 11
4.4 Overzicht asbest bevattend materiaal 12
4.5 Overzicht niet asbest bevattend materiaal 13
4.6 Plaatsen waar niet op asbest is geïnventariseerd 13

5 Indeling in Risicoklassen bij verwijdering 14

6 Conclusie 15

7 Bijlagen 16

Bijlage 7.1: Tekeningen en schetsen
Bijlage 7.2: Desk research
Bijlage 7.3: Bronbladen met foto's
Bijlage 7.4: Projectfoto's
Bijlage 7.5: Analyserapporten Laboratorium
Bijlage 7.6: Verplichtingen van de opdrachtgever overeenkomstig wet- en regelgeving
Bijlage 7.7: SMA-rt uitdraaien

J

J J

J J J

K

J

K

J J J

K

J

K

J

K

J J

K

J J J K

J

K

J

K

J

K

[redacted]

Foto 1 | Foto voor bron Wandbeplating	Foto 2 | Foto voor bron Wandbeplating
Foto 3 | Foto voor bron Wandbeplating	

[redacted]

[redacted]

Foto 4 | Foto voor bron Ontluchtingsbuis	Foto 5 | Foto voor bron Ontluchtingsbuis
Foto 6 | Foto voor bron Ontluchtingsbuis	

[redacted]

[redacted]

Foto 11 | Foto voor bron Plafond	Foto 12 | Foto voor bron Plafond

[redacted]

[redacted]

Foto 13 | Foto voor bron Vlakke plaat	Foto 14 | Foto voor bron Vlakke plaat
Foto 15 | Foto voor bron Vlakke plaat	Foto 16 | Foto voor bron Vlakke plaat

[redacted]

[redacted]

Foto 17 | Foto voor bron Schoorsteen hoedje	Foto 18 | Foto voor bron Schoorsteen hoedje

[redacted]

[redacted]

Foto 19 | Foto voor bron Vlakke plaat	Foto 20 | Foto voor bron Vlakke plaat
Foto 21 | Foto voor bron Vlakke plaat	

[redacted]

[redacted]

worden uitgevoerd.	
Foto 22 | Foto voor bron Ontluchtingsbuis	

[redacted]

[redacted]

Foto 23 | Foto voor bron Restanten vlakke plaat	Foto 24 | Foto voor bron Restanten vlakke plaat
Foto 25 | Foto voor bron Restanten vlakke plaat	

[redacted]

[redacted]

Foto 26 | Foto voor bron Restanten vlakke plaat	Foto 27 | Foto voor bron Restanten vlakke plaat
Foto 28 | Foto voor bron Restanten vlakke plaat	Foto 29 | Foto voor bron Restanten vlakke plaat

[redacted]

[redacted]

- Gezien het dak deels is ingestort kan deze bron als buitensituatie worden gezien.

Foto 30 | Foto voor bron Wandbeplating	Foto 31 | Foto voor bron Wandbeplating
Foto 32 | Foto voor bron Wandbeplating	Foto 33 | Foto voor bron Wandbeplating

[redacted]

[redacted]

Foto 34 | Foto voor bron Ontluchtingsbuis	

[redacted]

K

J J J

K

[redacted]

Foto 7 | Foto voor bron Stopverf	Foto 8 | Foto voor bron Stopverf
Foto 9 | Foto voor bron Stopverf	Foto 10 | Foto voor bron Stopverf

[redacted]

BUIST
mm01

BUIST

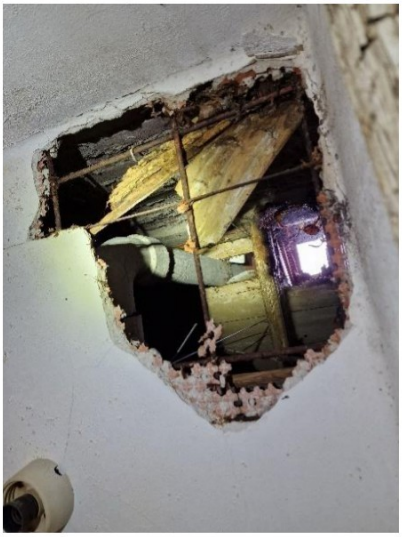

BUIST
Vm05

J

J J J

K

J

K

J

K

J J

K

J

J

K

J J J

K

J

K

J

K

J

K

J J J

K

J J J

K

J J

K

J J J

K

J J

K

Toelichting grondslagen

In dit document kunt u secties vinden die onleesbaar zijn gemaakt. Deze informatie is achterwege gelaten op basis van de Wet open overheid (Woo). De letter die hierbij is vermeld correspondeert met de bijbehorende grondslag in onderstaand overzicht.

J Art. 5.1 lid 2 sub e

Het belang van de openbaarmaking van deze informatie weegt niet op tegen het belang van de eerbiediging van de persoonlijke levenssfeer van betrokkenen

K Art. 5.1 lid 2 sub f

Het belang van de openbaarmaking van deze informatie weegt niet op tegen het belang van de bescherming van andere dan in art. 5.1 lid 1 sub c genoemde concurrentiegevoelige bedrijfs- en fabricagegegevens

Van: [redacted] <[redacted]@drenthe.nl>
Verzonden: 17-04-2024 12:17
Aan: [redacted] <[redacted]@drenthe.nl>
CC: [redacted] <[redacted]@drenthe.nl>
Onderwerp: FW: Foto's oude asserstraat

Hoi [redacted],

Hierbij enkele foto's.

Met vriendelijke groet,

[redacted]
Thema Cultuur, Maatschappij en Vrijetijdseconomie

provincie D

[redacted]
werkdagen: maandag t/m vrijdag

Westerbrink 1 | Postbus 122, 9400 AC [redacted]
+31 592 365555 | post@drenthe.nl

Dit bericht en de bijgevoegde bestanden zijn vertrouwelijk en alleen bestemd vo
de(n).
Indien u dit bericht niet in goede staat ontvangt, waarschuw dan de afzender.

www.provincie.drenthe.nl

Volg ons op

Van: [redacted] <[redacted]@nieuwe-rentmeester.nl>
Verzonden: woensdag 17 april 2024 11:48
Aan: [redacted] <[redacted]@drenthe.nl>
CC: [redacted] <[redacted]@nieuwe-rentmeester.nl>
Onderwerp: Foto's oude asserstraat

Goedemorgen [redacted],

Zoals belooft de foto's van [redacted]
Mocht je nog meer nodig hebben, laat het gerust weten.

Met vriendelijke groet,

[redacted]

Aanwezig op maandag, dinsdag, woensdag en donderdag

BRANDS
BOUW
EMMEN 0591 - 69 79 00
GRONINGEN 050 - 57 57 800
www.brandsbouw.nl

VAN DE VEN
VAN DE VEN

Toelichting grondslagen

In dit document kunt u secties vinden die onleesbaar zijn gemaakt. Deze informatie is achterwege gelaten op basis van de Wet open overheid (Woo). De letter die hierbij is vermeld correspondeert met de bijbehorende grondslag in onderstaand overzicht.

J Art. 5.1 lid 2 sub e

Het belang van de openbaarmaking van deze informatie weegt niet op tegen het belang van de eerbiediging van de persoonlijke levenssfeer van betrokkenen

Van: [redacted] <[redacted]@drenthe.nl>
Verzonden: 08-04-2024 09:34
Aan: [redacted] <[redacted]@drenthe.nl>,
[redacted] <[redacted]@drenthe.nl>
Onderwerp: RE: Zaaknummer: 202103343 wind en waterdicht cofinanciering de nieuwe rentmeester/asbestsanering

---

Hoi [redacted],

Ik kan hier niets aan toevoegen, staat niet op mijn overzicht omdat die niet zo ver terug gaat naar toen dingen de wind en waterdicht regeling heette.
Enige wat ik op kan merken is dat inderdaad die verplichting in de gewijzigde beschikking nog staat dus neem aan dat dat inderdaad nog steeds de bedoeling was en dus aangetoond zou moeten worden op een of andere manier. (foto bijvoorbeeld?)

Met vriendelijke groet,

Dhr. [redacted]
Thema Inkoop en Subsidies
Medewerker Team Subsidies

provincie D

[redacted]
werkdagen: maandag t/m donderdag

Westerbrink 1 | Postbus 122, 9400 AC [redacted]
+31 592 365555 | post@drenthe.nl

Dit bericht en de bijgevoegde bestanden zijn vertrouwelijk en alleen bestemd vo
de(n).
Indien u dit bericht niet in goede staat ontvangt, waarschuw dan de afzender.

www.provincie.drenthe.nl

Volg ons op

Van: [redacted] <[redacted]@drenthe.nl>
Verzonden: vrijdag 5 april 2024 15:28
Aan: [redacted] <[redacted]@drenthe.nl>; [redacted] <[redacted]@drenthe.nl>
Onderwerp: Zaaknummer: 202103343 wind en waterdicht cofinanciering de nieuwe rentmeester/asbestsanering

Hoi [redacted] en [redacted],

Hierbij het vaststellingsverzoek voor de subsidie van € 45.000 die gewijzigd is naar alleen asbestsanering bij dienstwoningblok [redacted]
In de gewijzigde beschikking (die ze niet meegestuurd hebben) staat ook nog de verplichting dat ze voor 1 november 2023 het pand wind- en waterdicht gemaakt moeten hebben.
Die datum zie ik niet terug. Misschien weet jij daar meer van?

Ik hoor graag of jullie nog opmerkingen hebben of dat er nog vragen gesteld moeten worden voordat ik de subsidie vaststel.

Met vriendelijke groet,

[redacted]
Thema Inkoop & Subsidies

provincie D

[redacted]
werkdagen: maandag t/m vrijdag

Westerbrink 1 | Postbus 122, 9400 AC [redacted]
+31 592 365555 | post@drenthe.nl

Dit bericht en de bijgevoegde bestanden zijn vertrouwelijk en alleen bestemd vo
de(n).
Indien u dit bericht niet in goede staat ontvangt, waarschuw dan de afzender.

www.provincie.drenthe.nl

Volg ons op

Van: [redacted] <[redacted]@nieuwe-rentmeester.nl>
Verzonden: woensdag 24 januari 2024 11:34
Aan: provincie Drenthe <post@drenthe.nl>
CC: [redacted] <[redacted]@boei.nl>; [redacted] <[redacted]@nieuwe-rentmeester.nl>
Onderwerp: kenemrk: 202103343-01108350 wind en waterdicht cofinanciering de nieuwe rentmeester

U ontvangt niet vaak e-mail van [redacted]@nieuwe-rentmeester.nl. Meer informatie over waarom dit belangrijk is

Geachte heer, mevrouw,

Onder verwijzing van kenmerk 202103343-01108350 verzoeken wij u tot vaststelling van de verleende subsidie over te gaan.

In de bijlagen vindt u de onderbouwing en facturatie.

Met vriendelijke groet,

[redacted]

Directeur de Nieuwe Rentmeester

[redacted] | [redacted]

[redacted]

[redacted]@nieuwe-rentmeester.nl

Toelichting grondslagen

In dit document kunt u secties vinden die onleesbaar zijn gemaakt. Deze informatie is achterwege gelaten op basis van de Wet open overheid (Woo). De letter die hierbij is vermeld correspondeert met de bijbehorende grondslag in onderstaand overzicht.

J Art. 5.1 lid 2 sub e

Het belang van de openbaarmaking van deze informatie weegt niet op tegen het belang van de eerbiediging van de persoonlijke levenssfeer van betrokkenen

Van: [redacted] <[redacted]@drenthe.nl>
Verzonden: 02-09-2022 12:14
Aan: [redacted] <[redacted]@drenthe.nl>,
[redacted] <[redacted]@drenthe.nl>
Onderwerp: Vaststelling Nieuwe Rentmeester

Hoi allebei,

Als voor de subsidie van 45.000 voor De Nieuwe Rentmeester een vaststellingsverzoek komt, willen jullie dan [redacted] hierin meenemen? Hij stond net aan mijn bureau en toen kwam het gesprek hierop.
Er zijn namelijk wat ontwikkelingen bij DNR en deze pandjes die de zaak mogelijk wat complexer maken.

Met vriendelijke groet,

[redacted]
Team S&I
subsidieadviseur

provincie Drenthe
[redacted]
werkdagen: maandag tot en met vrijdag

Westerbrink 1 | Postbus 122, 9400 AC [redacted]
+31 592 365555 | post@drenthe.nl

www.provincie.drenthe.nl

Volg ons op

Dit bericht en de bijgevoegde bestanden zijn vertrouwelijk en alleen bestemd voor de geadresseerde (n).
Indien u dit bericht niet in goede staat ontvangt, waarschuw dan de afzender.

Aan:
Stichting De Nieuwe Rentmeester Veenhuizen
t.a.v. het bestuur
[redacted]

[redacted]

Assen, 3 december 2021
Ons kenmerk 202103343-00973368
Behandeld door mevrouw [redacted] (0592) 36 56 83
Verplichtingennummer 80273
Onderwerp: Verlening subsidie cofinanciering Wind- en waterdichtregeling 2 dienstwoningen [redacted], 8 en 10, 12 te [redacted]

Geacht bestuur,

Op 11 november 2021 ontvingen wij uw aanvraag voor de cofinanciering bij de Wind- en waterdichtregeling voor 2 dienstwoningen aan de [redacted] te [redacted] op grond van Algemene wet bestuursrecht (Awb). In deze brief informeren wij u over ons besluit op uw aanvraag.

Wij hebben besloten u een subsidie van maximaal € 45.000,00 te verlenen op grond van artikel 4:23 van de Awb.

Om verder verval tegen te gaan is het noodzakelijk dat de dienstwoningen aan [redacted], [redacted] te [redacted] wind- en waterdicht gemaakt worden. U maakt gebruik van de Herbestemmingsregeling, Wind en Waterdichtregeling. De subsidieaanvraag is bestemd als cofinanciering.

Voorschot
Wij hebben besloten u een voorschot te verstrekken van € 36.000,00, zijnde 80% van de verleende subsidie. Dit voorschot maken wij binnen dertig dagen na dagtekening van deze brief over op bankrekeningnummer [redacted], onder vermelding van het kenmerk van deze brief.

Prestatieverplichtingen
Bij het uitvoeren van de activiteit bent u gebonden aan de volgende prestatieverplichtingen:

- De door u voorgestelde activiteit past binnen de doelstellingen van de provincie Drenthe en voldoet aan de criteria van Algemene wet bestuursrecht (Awb).
- Voor deze subsidie moet u de volgende prestaties uitvoeren overeenkomstig uw activiteitenplan:

Prestaties	**Totale kosten uit begroting**	**Verleende subsidiebedrag**
1. Wind- en waterdicht maken van de panden aan de [redacted], [redacted] te [redacted]	€ 107.910,35	€ 45.000,00

- De projectactiviteiten zoals de inventarisatie en voorbereidingen zijn inmiddels gestart. Het herstel wordt uiterlijk op 1 juni 2022 uitgevoerd**.** Indien hierin wijzigingen plaatsvinden, dient u dit bij ons aan te geven.

- U levert binnen dertien weken nadat de activiteit is uitgevoerd, maar uiterlijk op 1 september 2022, een verzoek tot vaststelling in.

- U bewaart de stukken die betrekking hebben op de besteding van de subsidie en de uitvoering van de activiteit tot zes maanden nadat de activiteit is uitgevoerd.

Aanvullend verzoek
Daarnaast verzoeken wij u om in uw communicatie over de activiteit tot uitdrukking te brengen dat deze mede mogelijk worden gemaakt door de provincie Drenthe. Dit met het oog op het informeren van de burgers over de besteding van belastinggelden.

Meldingsplicht
Als blijkt dat u de gesubsidieerde activiteit niet zult uitvoeren of dat u niet aan alle verplichtingen zult voldoen, stelt u ons daarvan direct schriftelijk of per mail op de hoogte.

Daarnaast stelt u ons zo spoedig mogelijk op de hoogte van:
- relevante wijzigingen in de financiële en organisatorische verhouding met derden;
- wijzigingen van de statuten betreffende de vorm van de rechtspersoon, de persoon van de bestuurder(s) en het doel van de rechtspersoon.

Indien u niet voldoet aan de meldingsplicht, kunnen wij dit besluit tot subsidieverlening in uw nadeel wijzigen of intrekken en het uitbetaalde subsidiebedrag geheel of gedeeltelijk terugvorderen.

Vaststelling
In het verzoek tot vaststelling toont u aan dat de activiteit is verricht en dat aan de opgelegde prestatieverplichtingen is voldaan. Het verzoek tot vaststelling bevat in ieder geval:
- een activiteitenverslag.

Het niet op tijd indienen van het verzoek tot vaststelling kan gevolgen hebben voor de hoogte waarop de subsidie wordt vastgesteld. Als u geen verzoek tot vaststelling indient, stellen wij de subsidie ambtshalve vast. Wij doen dat op grond van de informatie die wij op dat moment hebben, waardoor de subsidie vaak lager of op nihil wordt vastgesteld. U ontvangt binnen 22 weken na ontvangst van uw verzoek tot vaststelling onze beslissing hierop.

Het verzoek tot vaststelling kunt u per e-mail toesturen naar post@drenthe.nl of per post naar het college van Gedeputeerde Staten van Drenthe, ter attentie van team Subsidies en Inkoop, Postbus 122, 9400 AC Assen.

Juridisch kader
Op dit besluit is de volgende wet- en regelgeving van toepassing:
- de Algemene wet bestuursrecht
- de Algemene subsidieverordening Drenthe 2017
- het Sanctie en handhavingsbeleid bij subsidies

Staatssteun
We hebben getoetst of onze subsidie valt onder staatssteun. Dit is niet het geval, nu onze subsidie zuiver lokaal effect heeft volgens de Europeesrechtelijke richtlijnen. Daardoor is er in dit geval geen sprake van staatssteun.

Steekproef
Zoals wij hierboven aangaven, hoeft u de besteding van de subsidie achteraf alleen inhoudelijk te verantwoorden. Onderdeel van ons subsidiebeleid, zoals vastgelegd in de Algemene subsidieverordening Drenthe 2017 en de Provinciale leidraad voor het tegengaan van misbruik en oneigenlijk gebruik van subsidies, is dat wij achteraf via steekproeven controleren of subsidies rechtmatig en doelmatig zijn besteed.
Ten behoeve van eventueel onderzoek dat zal worden verricht bent u verplicht de volgende gegevens over de besteding van de subsidie en de uitvoering van het project voor ons beschikbaar te houden tot zes maanden na de voltooiing van de activiteiten waarvoor wij de subsidie verlenen:
- bewijsmiddelen waaruit blijkt dat de gesubsidieerde activiteiten volledig zijn uitgevoerd;
- bewijsmiddelen waaruit blijkt dat de met de uitvoering van de gesubsidieerde activiteiten beoogde resultaten zijn behaald;
- bewijsmiddelen waaruit blijkt dat de subsidie is besteed aan de gesubsidieerde activiteiten.

Indien u niet of niet geheel voldoet aan de verplichting om deze gegevens beschikbaar te houden, kan dat tot gevolg hebben dat wij de subsidievaststelling intrekken en dat u de subsidie geheel of gedeeltelijk moet terugbetalen.

De gegevens die wij uit een steekproef verkrijgen, gebruiken wij in beginsel alleen om te beoordelen of de subsidie is besteed overeenkomstig de verlening. Slechts indien blijkt dat er sprake is geweest van misbruik of oneigenlijk gebruik van deze subsidie (bijvoorbeeld als de subsidie is besteed aan andere activiteiten dan waarvoor deze werd verleend, of als de activiteiten niet of niet geheel hebben plaatsgevonden en u dit niet tijdig hebt gemeld), kan dat voor ons aanleiding zijn om de subsidie lager vast te stellen, of om de subsidieverlening ten nadele van u te wijzigen of in te trekken. In dergelijke gevallen loopt u het risico dat u het ontvangen voorschot geheel of gedeeltelijk moet terugbetalen

Nadere informatie
Mocht u nog vragen hebben, dan kunt u contact opnemen met mevrouw [redacted] J,
telefoonnummer (0592)[redacted] J

Hoogachtend,

Gedeputeerde Staten van Drenthe,

namens dezen,

ir. R. Bakker,
Teammanager Subsidies en Inkoop

Bezwaar
Bent u het niet eens met dit besluit, dan kunt u binnen zes weken na de dag van verzending ervan hiertegen een bezwaarschrift indienen bij het college van gedeputeerde staten van Drenthe. De dag van verzending is de dagtekening van het besluit. Voor meer informatie over het indienen van een bezwaarschrift verwijzen wij u naar: www.provincie.drenthe.nl/bezwaarprocedure

Toelichting grondslagen

In dit document kunt u secties vinden die onleesbaar zijn gemaakt. Deze informatie is achterwege gelaten op basis van de Wet open overheid (Woo). De letter die hierbij is vermeld correspondeert met de bijbehorende grondslag in onderstaand overzicht.

J Art. 5.1 lid 2 sub e

Het belang van de openbaarmaking van deze informatie weegt niet op tegen het belang van de eerbiediging van de persoonlijke levenssfeer van betrokkenen

Maatregelen Wind- en Waterdichtregeling voor de dienstwoningen van het voormalige Eerste Gesticht te Veenhuizen

November 2021

Inhoudsopgave

Inhoudsopgave	2
Voorwoord en Opdracht	3
Opdrachtgever	4
Beschrijving pand	4
Huidige staat	5
Te nemen maatregelen	7
Kostenraming	7
Bijlage	8

Voorwoord en Opdracht

In het ensemble Kolonie van Weldadigheid te Veenhuizen bevinden zich een aantal dienstwoningen in bijzonder slechte staat. De eigenaar, stichting de Nieuwe Rentmeester, wil deze panden graag behouden en een nieuwe toekomst geven. Voor de financiering van de eerste noodzakelijke werkzaamheden doen wij een beroep op de Wind- Waterdichtregeling als onderdeel van de Herbestemmingsregeling van de Rijksdienst voor het Cultureel Erfgoed. Het rapport gaat geeft een compleet beeld van de huidige staat en de noodzakelijke maatregelen om verder verval tegen te gaan.

Het pand betreft zijn:

[redacted] te Veenhuizen; Rijksmonument numme[redacted]

Een herbestemming van het object is zeer wenselijk om meerdere redenen. Het ensemble Veenhuizen kent een rijke historie. Aan het begin van de negentiende eeuw werd in Veenhuizen een Kolonie van Weldadigheid gesticht. Een plek waar landlopers tewerkgesteld werden en weeskinderen verplicht naar school gingen. Dit ambitieuze experiment op het gebied van armenzorg, resocialisatie en heropvoeding wordt vaak gezien als een voorbode van de moderne verzorgingsstaat. Sinds halverwege de 19e eeuw kreeg Veenhuizen een justitiële functie en dat is sinds die tijd niet veranderd. Veenhuizen kent drie (voormalige) gestichten, waarvan nog één nog goed herkenbaar is, vele monumentale dienstwoningen en ambachtsgebouwen in een bosrijke omgeving. Samen met een aantal andere Koloniën van Weldadigheid is Veenhuizen erkent als Unesco Wereld Erfgoed.

Het verleden als weldadigheidskolonie is nog steeds zichtbaar in de strakke, hiërarchische ordening van lanen, beplantingen en gebouwen. Vanuit de historie heeft Veenhuizen duidelijke kernwaarden, namelijk: structuur, zelfvoorzienend, het maatschappelijke experiment en ontwikkeling van mensen. Kernwaarden die nog steeds relevant zijn en een mooie basis vormen voor de zoektocht naar de herbestemmingsopgave in Veenhuizen. De Nieuwe Rentmeester heeft sinds 5 juli jongstleden het eigendom overgenomen van het Rijksvastgoedbedrijf. Daarmee heeft de Nieuwe Rentmeester de zorg overgenomen om het behoud van het ensemble te waarborgen en is er nu weer ruimte om onderhoud, dat de afgelopen jaren mondjesmaat gepleegd werd, op te pakken. Dan ligt het voor de hand in te grijpen waar duidelijk sprake is van teloorgang van erfgoed.

Op korte termijn is het zeer wenselijk om verdere verkrotting van enkele objecten tegen te gaan en een nieuwe bestemming voor dienstwoningen te vinden.

Opdrachtgever

Stichting de Nieuwe Rentmeester Veenhuizen
Vertegenwoordigd door: dhr. [redacted]

Postadres:
[redacted], [redacted] [redacted]

KvK inschrijving onder nummer: 81954379
RSIN: [redacted]

Beschrijving pand

Het blok van twee dienstwoningen maakt onderdeel uit van de Kolonie van Weldadigheid te Veenhuizen. Onlangs heeft het monumentale erfgoed de erkenning gekregen als UNESCO Wereld Erfgoed.

In het Rijksmonumentenregister staat het object als volgt omschreven:

Inleiding
Blok van twee dienstwoningen van het type II, gebouwd in 1901 in opdracht van het Ministerie van Justitie en behorend tot een groep van dubbele woonhuizen bestemd voor de schrijvers 2e rang bij het beheer, rijksveldwachters, opzichters veldarbeid, schrijvers/opzichters aan de fabriek. Het ontwerp is van W.C. Metzelaar. De woningen, met in de topgevels de letters E en F, zijn gebouwd op de plaats waar het in 1900 afgebroken Eerste Gesticht heeft gestaan. De woningen zijn op rationele wijze gegroepeerd op een rechthoekig terrein waarbij de tussenliggende ruimte ingevuld is met een parkachtige aanleg met enkele diagonale paden.

Omschrijving
Evenwijdig aan de weg gelegen een bouwlaag tellend dubbel woonhuis op rechthoekige plattegrond met platte aanbouw aan achterzijde. Het geheel is uit baksteen opgetrokken in een sobere en functionele stijl en wordt gedekt door een met pannen belegd zadeldak; windveren; goot op klossen; houten dakkapellen; schoorstenen in nok en voorste dakschild; staafankers. De voorgevels symmetrisch ingedeeld met 6-ruitsschuiframen met luiken; opgeklampte deuren met 2-ruits bovenlicht; alle getoogd. Zijgevels blind respectievelijk voorzien van een openslaand 6-ruits raam met vast kalf.

Waardering
Woningblok van cultuurhistorisch, architectuurhistorisch, typologisch en stedebouwkundig belang, alsook van belang voor de geschiedenis van de Rijkswerkinrichting Veenhuizen; tevens van belang als functioneel onderdeel van het uitzonderlijk waardevolle complex Veenhuizen. Gaaf.

Adres:
[redacted] - [redacted], [redacted] [redacted]

Huidige staat

De huidige staat van het object valt als slecht te omschrijven. Het zadeldak is in zeer matige staat. Zowel dakbeschot, goten, zinkwerk en dakkapellen (achterzijde) dienen gerepareerd te worden.

Daarnaast zijn de raam- en deuropeningen van zeer slechte staat. In het plan van aanpak worden de luiken en deuren vervangen voor een tijdelijke betimmering.

Voorgevel

Dakbeschot en pannen van zeer matige kwaliteit.

Situatie

Bijlage

- Begroting Dienstwoning [redacted] te [redacted]; d.d. 1 november 2021

Toelichting grondslagen

In dit document kunt u secties vinden die onleesbaar zijn gemaakt. Deze informatie is achterwege gelaten op basis van de Wet open overheid (Woo). De letter die hierbij is vermeld correspondeert met de bijbehorende grondslag in onderstaand overzicht.

J Art. 5.1 lid 2 sub e

Het belang van de openbaarmaking van deze informatie weegt niet op tegen het belang van de eerbiediging van de persoonlijke levenssfeer van betrokkenen

K Art. 5.1 lid 2 sub f

Het belang van de openbaarmaking van deze informatie weegt niet op tegen het belang van de bescherming van andere dan in art. 5.1 lid 1 sub c genoemde concurrentiegevoelige bedrijfs- en fabricagegegevens

Aan:
Stichting De Nieuwe Rentmeester Veenhuizen
t.a.v. het bestuur
[redacted]

[redacted]

Assen, 7 september 2022
Ons kenmerk 202103343-01020714
Behandeld door mevrouw K. Moen (0592) 36 55 55
Onderwerp: Rappel indienen vaststellingsverzoek cofinanciering Wind- en waterdichtregeling 2 dienstwoningen [redacted], [redacted]e Veenhuizen

[redacted]

Geacht bestuur,

Op 3 december 2021 hebben wij u een subsidie verleend van maximaal € 45.000,00, voor het project cofinanciering Wind- en waterdichtregeling 2 dienstwoningen [redacted], [redacted]te Veenhuizen. Het besluit tot subsidieverlening is geregistreerd onder het kenmerk 202103343-00973368.

Aanvraag tot vaststelling
Eén van de verplichtingen die wij aan deze subsidie hebben verbonden is dat u vóór 1 september 2022 een verzoek tot vaststelling moest indienen. Wij hebben dit verzoek nog niet van u ontvangen. Wij bieden u de mogelijkheid om deze vóór 19 oktober 2022 alsnog aan ons toe te sturen.

Dit kunt u per e-mail doen naar post@drenthe.nl of per post naar het college van Gedeputeerde Staten van Drenthe, ter attentie van team Subsidies en Inkoop, Postbus 122, 9400 AC Assen.

Als wij op die datum uw verzoek tot vaststelling niet hebben ontvangen, stellen wij de subsidie ambtshalve vast. Wij doen dat op grond van de informatie die wij op dat moment hebben, waardoor de subsidie vaak lager of op nihil wordt vastgesteld.

Nadere informatie
Mocht u nog vragen hebben, dan kunt u contact opnemen met mevrouw [redacted],
telefoonnummer (0592) 36 56 83.

Hoogachtend,

Gedeputeerde Staten van Drenthe,
namens dezen,

i.o.
ir. R.M. Bakker,
teammanager Subsidies en Inkoop

Toelichting grondslagen

In dit document kunt u secties vinden die onleesbaar zijn gemaakt. Deze informatie is achterwege gelaten op basis van de Wet open overheid (Woo). De letter die hierbij is vermeld correspondeert met de bijbehorende grondslag in onderstaand overzicht.

J Art. 5.1 lid 2 sub e

Het belang van de openbaarmaking van deze informatie weegt niet op tegen het belang van de eerbiediging van de persoonlijke levenssfeer van betrokkenen

Aan:
Stichting De Nieuwe Rentmeester Veenhuizen
t.a.v. de heer [redacted]

Assen, 26 november 2021
Ons kenmerk 202103343-00971919
Behandeld door mevrouw K. Moen (0592) 36 55 55
Onderwerp: Statusbrief subsidieaanvraag cofinanciering Wind en waterdichtregeling i.h.k.v. Herbestemmingssubsidie 2 dienstwoningen [redacted], [redacted] te Veenhuizen

Geachte heer [redacted]

Op 11 november 2021 ontvingen wij uw subsidieaanvraag voor het project cofinanciering Wind en waterdichtregeling i.h.k.v. Herbestemmingssubsidie 2 dienstwoningen [redacted], [redacted] te Veenhuizen. Op 15 november 2021 hebben wij u om aanvullende gegevens gevraagd. Die hebben wij van u op 26 november 2021 ontvangen. Gedurende deze periode is de termijn voor het nemen van een beslissing uitgesteld.

In deze brief informeren wij u over de termijn waarbinnen u ons besluit op uw aanvraag kunt verwachten.

Beslistermijn
De termijn voor het nemen van een beslissing bedraagt maximaal 13 weken. Deze termijn is voor een periode van 11 dagen uitgesteld geweest. Dit betekent dat wij uiterlijk op 21 februari 2022 een besluit op uw aanvraag nemen.

Nadere informatie
Mocht u nog vragen hebben, dan kunt u contact opnemen met het Klant Contact Centrum, telefoonnummer (0592) 36 55 55.

Hoogachtend,

Gedeputeerde Staten van Drenthe,
namens dezen,

i.o.
ir. R. Bakker,
Teammanager Subsidies en Inkoop

Toelichting grondslagen

In dit document kunt u secties vinden die onleesbaar zijn gemaakt. Deze informatie is achterwege gelaten op basis van de Wet open overheid (Woo). De letter die hierbij is vermeld correspondeert met de bijbehorende grondslag in onderstaand overzicht.

J Art. 5.1 lid 2 sub e

Het belang van de openbaarmaking van deze informatie weegt niet op tegen het belang van de eerbiediging van de persoonlijke levenssfeer van betrokkenen

Van: [redacted] <[redacted]@drenthe.nl>
Verzonden: 21-12-2022 08:25
Aan: [redacted] <[redacted]@drenthe.nl>
Onderwerp: RE: Provinciale subsidie [redacted]

Goedemorgen [redacted],

Ja, ik bel ze. Met het schrijven van de GS nota starten we direct in de 1e week van januari.

Met vriendelijke groet,

provincie Drenthe

[redacted]
Team Cultuur, Maatschappij en Vrijetijdseconomie

[redacted]
werkdagen: maandag t/m vrijdag

Westerbrink 1 | Postbus 122, 9400 AC [redacted]
+31 592 365555 | post@drenthe.nl

www.provincie.drenthe.nl

Volg ons op

Dit bericht en de bijgevoegde bestanden zijn vertrouwelijk en alleen bestemd voor de geadresseerde (n).
Indien u dit bericht niet in goede staat ontvangt, waarschuw dan de afzender.

Van: [redacted] <[redacted]@drenthe.nl>
Verzonden: woensdag 21 december 2022 08:22
Aan: [redacted] <[redacted]@drenthe.nl>
Onderwerp: RE: Provinciale subsidie [redacted]

Hoi [redacted],

Informeer jij de mensen van de Nieuwe Rentmeester over ons voornemen? Of is dat al gebeurd?
En wanneer wil jij dit (ongeveer) in GS hebben?

Met vriendelijke groet,

provincie Drenthe

[redacted]
Team Subsidies & Inkoop

[redacted]
werkdagen: maandag t/m vrijdag

Westerbrink 1 | Postbus 122, 9400 AC [redacted]
+31 592 365555 | post@drenthe.nl

www.provincie.drenthe.nl

Volg ons op

Dit bericht en de bijgevoegde bestanden zijn vertrouwelijk en alleen bestemd voor de geadresseerde (n).
Indien u dit bericht niet in goede staat ontvangt, waarschuw dan de afzender.

Van: [redacted] <[redacted]@drenthe.nl>
Verzonden: vrijdag 25 november 2022 10:30
Aan: [redacted] <[redacted]@drenthe.nl>
Onderwerp: FW: Provinciale subsidie [redacted]

Hoi [redacted],

Zaaknummer 202103343
Dit had ik op 2 november aan onderstaande collega's gestuurd. In het poho daaraan voorafgaand heb ik [redacted] al verteld over deze situatie en gevraagd aan [redacted] om mijn feitenrelaas te lezen om op de hoogte te zijn van het mogelijke gedoe wat er achter weg kan komen. Ze kwam gisteren met een reactie en een paar vragen nadat ik opnieuw dit stuk onder haar aandacht bracht.

Ik ga [redacted] nu melden dat het stuk niet wordt verstuurd aan de Nieuwe Rentmeester en dat jij het contact gaat leggen vanuit de rol van de vaststeller van de subsidie.

[redacted]

Met vriendelijke groet,

[redacted]
Team Cultuur, Maatschappij en Vrijetijdseconomie

provincie Drenthe
[redacted]
werkdagen: maandag t/m vrijdag

Westerbrink 1 | Postbus 122, 9400 AC [redacted]
+31 592 365555 | post@drenthe.nl

www.provincie.drenthe.nl

Volg ons op

Dit bericht en de bijgevoegde bestanden zijn vertrouwelijk en alleen bestemd voor de geadresseerde (n).
Indien u dit bericht niet in goede staat ontvangt, waarschuw dan de afzender.

Van: [redacted]
Verzonden: woensdag 2 november 2022 10:40
Aan: [redacted] <[redacted]@drenthe.nl>; [redacted] <[redacted]@drenthe.nl>; [redacted]

<[redacted]@drenthe.nl>; [redacted] <[redacted]@drenthe.nl>

Onderwerp: Provinciale subsidie Oude Asserstraat 6/8 en 10/12

Hoi allen,

Hierbij mijn relaas inzake de subsidie-geschiedenis betreffende de twee dienstwoningblokke[redacted]Het is aan de subsidievaststeller binnen het team S & I hoe verder.

Het document wil ik onder de aandacht brengen van de Nieuwe Rentmeester (dNR), [redacted] en in cc aan de bestuurders van dNR, [redacted] en [redacted]
Met vriendelijke groet,

[redacted]
Team Cultuur, Maatschappij en Vrijetijdseconomie

[redacted]
+31 592 365601
werkdagen: maandag t/m vrijdag

Westerbrink 1 | Postbus 122, 9400 AC [redacted]
+31 592 365555 | post@drenthe.nl

www.provincie.drenthe.nl

Volg ons op

Dit bericht en de bijgevoegde bestanden zijn vertrouwelijk en alleen bestemd voor de geadresseerde (n).
Indien u dit bericht niet in goede staat ontvangt, waarschuw dan de afzender.

Toelichting grondslagen

In dit document kunt u secties vinden die onleesbaar zijn gemaakt. Deze informatie is achterwege gelaten op basis van de Wet open overheid (Woo). De letter die hierbij is vermeld correspondeert met de bijbehorende grondslag in onderstaand overzicht.

J Art. 5.1 lid 2 sub e

Het belang van de openbaarmaking van deze informatie weegt niet op tegen het belang van de eerbiediging van de persoonlijke levenssfeer van betrokkenen

Uittreksel Handelsregister
Kamer van Koophandel®

KvK-nummer 81954379

De onderneming / organisatie wil niet dat haar adresgegevens worden gebruikt voor ongevraagde postreclame en verkoop aan de deur.

Rechtspersoon

RSIN	[redacted]
Rechtsvorm	Stichting
Statutaire naam	Stichting De Nieuwe Rentmeester Veenhuizen
Ook genoemd	De Nieuwe Rentmeester
Statutaire zetel	gemeente Noordenveld
Bezoekadres	[redacted]
Postadres	[redacted]
Telefoonnummer	[redacted]
Internetadres	[redacted]
E-mailadres	[redacted]
Eerste inschrijving handelsregister	22-02-2021
Datum akte van oprichting	19-02-2021
Activiteiten	SBI-code: 9103 - Monumentenzorg SBI-code: 94993 - Steunfondsen (niet op het gebied van welzijnszorg) Het bevorderen van samenwerking tussen de diverse actoren op het gebied van behoud en beheer van monumenten, Nederlands erfgoed en andere architectonisch of historisch belangrijke bouwwerken of onderdelen van bouwwerken betreffende de locatie Veenhuizen in de gemeente Noordenveld en alles wat daar direct of indirect mee te maken heeft of kan hebben; de stichting streeft ernaar om voorlichting en educatie te geven over Veenhuizen en haar geschiedenis inzake de Koloniën van Weldadigheid; het in het kader van voormeld doel verkrijgen, bezwaren en vervreemden van registergoederen.

Bestuurders

Naam	[redacted]
Geboortedatum	[redacted]
Datum in functie	19-02-2021 (datum registratie: 22-02-2021)
Titel	Voorzitter
Bevoegdheid	Gezamenlijk bevoegd (met andere bestuurder(s), zie statuten)

Naam	van [redacted]
Geboortedatum	[redacted]
Datum in functie	19-02-2021 (datum registratie: 22-02-2021)

WAARMERK
KAMER VAN KOOPHANDEL®

Dit uittreksel is gewaarmerkt met een elektronische zegel en is een officieel bewijs van inschrijving in het Handelsregister. In Adobe Reader kunt u de elektronische zegel bovenin het scherm controleren. Meer informatie hierover vindt u op www.kvk.nl/egd. De Kamer van Koophandel adviseert dit uittreksel alleen digitaal te gebruiken zodat de integriteit van het document gewaarborgd en de elektronische zegel verifieerbaar blijft.

2021-05-26 11:11:23

Uittreksel Handelsregister
Kamer van Koophandel®

KvK-nummer 81954379

Titel	Secretaris
Bevoegdheid	Gezamenlijk bevoegd (met andere bestuurder(s), zie statuten)

Uittreksel is vervaardigd op 26-05-2021 om 11.11 uur.

WAARMERK
KAMER VAN KOOPHANDEL®

Dit uittreksel is gewaarmerkt met een elektronische zegel en is een officieel bewijs van inschrijving in het Handelsregister. In Adobe Reader kunt u de elektronische zegel bovenin het scherm controleren. Meer informatie hierover vindt u op www.kvk.nl/egd. De Kamer van Koophandel adviseert dit uittreksel alleen digitaal te gebruiken zodat de integriteit van het document gewaarborgd en de elektronische zegel verifieerbaar blijft.

2021-05-26 11:11:23

Toelichting grondslagen

In dit document kunt u secties vinden die onleesbaar zijn gemaakt. Deze informatie is achterwege gelaten op basis van de Wet open overheid (Woo). De letter die hierbij is vermeld correspondeert met de bijbehorende grondslag in onderstaand overzicht.

J Art. 5.1 lid 2 sub e

Het belang van de openbaarmaking van deze informatie weegt niet op tegen het belang van de eerbiediging van de persoonlijke levenssfeer van betrokkenen

Aan:
Stichting De Nieuwe Rentmeester Veenhuizen
t.a.v. het bestuur
[redacted]

[redacted]

Assen, 3 december 2021
Ons kenmerk 202103343-00973368
Behandeld door mevrouw [redacted] (059[redacted]
Verplichtingennummer 80273
Onderwerp: Verlening subsidie cofinanciering Wind- en waterdichtregeling 2 dienstwoningen [redacted], [redacted] te [redacted]

Geacht bestuur,

Op 11 november 2021 ontvingen wij uw aanvraag voor de cofinancier[redacted]d- en waterdichtregeling voor 2 dienstwoningen aan de [redacted]e [redacted] op grond van Algemene wet bestuursrecht (Awb). In deze brief informeren wij u over ons besluit op uw aanvraag.

Wij hebben besloten u een subsidie van maximaal € 45.000,00 te verlenen op grond van artikel 4:23 van de Awb.

Om verder verval tegen te gaan is het noodzakelijk dat de dienstwoningen aan [redacted]e Veenhuizen wind- en waterdicht gemaakt worden. U maakt gebruik van de Herbestemmingsregeling, Wind en Waterdichtregeling. De subsidieaanvraag is bestemd als cofinanciering.

Voorschot
Wij hebben besloten u een voorschot te verstrekken van € 36.000,00, zijnde 80% van de verleende subsidie. Dit voorschot maken wij binnen dertig dagen na dagtekening van deze brief over op bankrekeningnummer [redacted], onder vermelding van het kenmerk van deze brief.

Prestatieverplichtingen
Bij het uitvoeren van de activiteit bent u gebonden aan de volgende prestatieverplichtingen:

- De door u voorgestelde activiteit past binnen de doelstellingen van de provincie Drenthe en voldoet aan de criteria van Algemene wet bestuursrecht (Awb).
- Voor deze subsidie moet u de volgende prestaties uitvoeren overeenkomstig uw activiteitenplan:

Prestaties	**Totale kosten uit begroting**	**Verleende subsidiebedrag**
1. Wind- en waterdicht maken van de panden aan de [redacted], [redacted] e [redacted]	€ 107.910,35	€ 45.000,00

- De projectactiviteiten zoals de inventarisatie en voorbereidingen zijn inmiddels gestart. Het herstel wordt uiterlijk op 1 juni 2022 uitgevoerd**.** Indien hierin wijzigingen plaatsvinden, dient u dit bij ons aan te geven.

- U levert binnen dertien weken nadat de activiteit is uitgevoerd, maar uiterlijk op 1 september 2022, een verzoek tot vaststelling in.

- U bewaart de stukken die betrekking hebben op de besteding van de subsidie en de uitvoering van de activiteit tot zes maanden nadat de activiteit is uitgevoerd.

Aanvullend verzoek
Daarnaast verzoeken wij u om in uw communicatie over de activiteit tot uitdrukking te brengen dat deze mede mogelijk worden gemaakt door de provincie Drenthe. Dit met het oog op het informeren van de burgers over de besteding van belastinggelden.

Meldingsplicht
Als blijkt dat u de gesubsidieerde activiteit niet zult uitvoeren of dat u niet aan alle verplichtingen zult voldoen, stelt u ons daarvan direct schriftelijk of per mail op de hoogte.

Daarnaast stelt u ons zo spoedig mogelijk op de hoogte van:
- relevante wijzigingen in de financiële en organisatorische verhouding met derden;
- wijzigingen van de statuten betreffende de vorm van de rechtspersoon, de persoon van de bestuurder(s) en het doel van de rechtspersoon.

Indien u niet voldoet aan de meldingsplicht, kunnen wij dit besluit tot subsidieverlening in uw nadeel wijzigen of intrekken en het uitbetaalde subsidiebedrag geheel of gedeeltelijk terugvorderen.

Vaststelling
In het verzoek tot vaststelling toont u aan dat de activiteit is verricht en dat aan de opgelegde prestatieverplichtingen is voldaan. Het verzoek tot vaststelling bevat in ieder geval:
- een activiteitenverslag.

Het niet op tijd indienen van het verzoek tot vaststelling kan gevolgen hebben voor de hoogte waarop de subsidie wordt vastgesteld. Als u geen verzoek tot vaststelling indient, stellen wij de subsidie ambtshalve vast. Wij doen dat op grond van de informatie die wij op dat moment hebben, waardoor de subsidie vaak lager of op nihil wordt vastgesteld. U ontvangt binnen 22 weken na ontvangst van uw verzoek tot vaststelling onze beslissing hierop.

Het verzoek tot vaststelling kunt u per e-mail toesturen naar post@drenthe.nl of per post naar het college van Gedeputeerde Staten van Drenthe, ter attentie van team Subsidies en Inkoop, Postbus 122, 9400 AC Assen.

Juridisch kader
Op dit besluit is de volgende wet- en regelgeving van toepassing:
- de Algemene wet bestuursrecht
- de Algemene subsidieverordening Drenthe 2017
- het Sanctie en handhavingsbeleid bij subsidies

Staatssteun
We hebben getoetst of onze subsidie valt onder staatssteun. Dit is niet het geval, nu onze subsidie zuiver lokaal effect heeft volgens de Europeesrechtelijke richtlijnen. Daardoor is er in dit geval geen sprake van staatssteun.

Steekproef
Zoals wij hierboven aangaven, hoeft u de besteding van de subsidie achteraf alleen inhoudelijk te verantwoorden. Onderdeel van ons subsidiebeleid, zoals vastgelegd in de Algemene subsidieverordening Drenthe 2017 en de Provinciale leidraad voor het tegengaan van misbruik en oneigenlijk gebruik van subsidies, is dat wij achteraf via steekproeven controleren of subsidies rechtmatig en doelmatig zijn besteed.
Ten behoeve van eventueel onderzoek dat zal worden verricht bent u verplicht de volgende gegevens over de besteding van de subsidie en de uitvoering van het project voor ons beschikbaar te houden tot zes maanden na de voltooiing van de activiteiten waarvoor wij de subsidie verlenen:
- bewijsmiddelen waaruit blijkt dat de gesubsidieerde activiteiten volledig zijn uitgevoerd;
- bewijsmiddelen waaruit blijkt dat de met de uitvoering van de gesubsidieerde activiteiten beoogde resultaten zijn behaald;
- bewijsmiddelen waaruit blijkt dat de subsidie is besteed aan de gesubsidieerde activiteiten.

Indien u niet of niet geheel voldoet aan de verplichting om deze gegevens beschikbaar te houden, kan dat tot gevolg hebben dat wij de subsidievaststelling intrekken en dat u de subsidie geheel of gedeeltelijk moet terugbetalen.

De gegevens die wij uit een steekproef verkrijgen, gebruiken wij in beginsel alleen om te beoordelen of de subsidie is besteed overeenkomstig de verlening. Slechts indien blijkt dat er sprake is geweest van misbruik of oneigenlijk gebruik van deze subsidie (bijvoorbeeld als de subsidie is besteed aan andere activiteiten dan waarvoor deze werd verleend, of als de activiteiten niet of niet geheel hebben plaatsgevonden en u dit niet tijdig hebt gemeld), kan dat voor ons aanleiding zijn om de subsidie lager vast te stellen, of om de subsidieverlening ten nadele van u te wijzigen of in te trekken. In dergelijke gevallen loopt u het risico dat u het ontvangen voorschot geheel of gedeeltelijk moet terugbetalen

Nadere informatie
Mocht u nog vragen hebben, dan kunt u contact opnemen met mevrouw [redacted],
telefoonnummer (0592) 36 56 83.

Hoogachtend,

Gedeputeerde Staten van Drenthe,

namens dezen,

ir. R. Bakker,
Teammanager Subsidies en Inkoop

Bezwaar
Bent u het niet eens met dit besluit, dan kunt u binnen zes weken na de dag van verzending ervan hiertegen een bezwaarschrift indienen bij het college van gedeputeerde staten van Drenthe. De dag van verzending is de dagtekening van het besluit. Voor meer informatie over het indienen van een bezwaarschrift verwijzen wij u naar: www.provincie.drenthe.nl/bezwaarprocedure

Toelichting grondslagen

In dit document kunt u secties vinden die onleesbaar zijn gemaakt. Deze informatie is achterwege gelaten op basis van de Wet open overheid (Woo). De letter die hierbij is vermeld correspondeert met de bijbehorende grondslag in onderstaand overzicht.

J Art. 5.1 lid 2 sub e

Het belang van de openbaarmaking van deze informatie weegt niet op tegen het belang van de eerbiediging van de persoonlijke levenssfeer van betrokkenen

Aan:
Stichting De Nieuwe Rentmeester Veenhuizen
t.a.v. het bestuur
[redacted]

[redacted]

Assen, 22 januari 2024
Ons kenmerk 202103343-01108350
Behandeld door mevrouw [redacted] (0592) 36 55 55
Onderwerp: Attendering indienen verzoek tot vaststelling cofinanciering Wind- en waterdichtregeling 2 dienstwoningen [redacted] en 10-12 te [redacted]

Geacht bestuur,

Op 3 december 2021 hebben wij u een subsidie als cofinanciering verleend van maximaal € 45.000,00, voor het project Wind- en waterdichtregeling 2 dienstwoningen [redacted] en [redacted] te [redacted] Het besluit tot subsidieverlening is geregistreerd onder het kenmerk 202103343-00973368.

Aanvraag tot subsidievaststelling
Eén van de verplichtingen die wij aan deze subsidie hebben verbonden is dat u, zoals aangegeven in onze wijzigingsbeschikking van 7 februari 2023, kenmerk 6/4.2/202300163, vóór 1 maart 2024 een aanvraag tot vaststelling moet indienen. Met deze brief willen wij u hierop attenderen.

U kunt deze aanvraag aan ons toesturen via subsidieloket@drenthe.nl of per post naar het college van Gedeputeerde Staten van Drenthe, ter attentie van Thema Inkoop & Subsidies, Postbus 122, 9400 AC Assen.

Houdt u er rekening mee dat als wij vóór 1 maart 2024 uw aanvraag niet hebben ontvangen, dit gevolgen kan hebben voor de subsidie.

Wijzigingen melden
Indien u het project nog niet heeft kunnen afronden of meer tijd nodig heeft voor het indienen van de aanvraag tot vaststelling, kunt u een wijzigingsverzoek bij ons indienen. Geef daarbij aan wat de reden is en tot wanneer u uitstel wilt aanvragen. Daarna beoordelen wij uw wijzigingsverzoek en zullen wij u een besluit hierop sturen. U kunt uw wijzigingsverzoek onder vermelding van het kenmerk uit deze brief per e-mail sturen naar subsidieloket@drenthe.nl.

Heeft u vragen?
Mocht u nog vragen hebben, dan kunt u contact opnemen met [redacted], telefoonnummer (0592) 36 52 20.

Hoogachtend,

Gedeputeerde Staten van Drenthe,
namens dezen,

[redacted]
i.o.
I. Koch,
Themamanager a.i.
Inkoop & Subsidies

Toelichting grondslagen

In dit document kunt u secties vinden die onleesbaar zijn gemaakt. Deze informatie is achterwege gelaten op basis van de Wet open overheid (Woo). De letter die hierbij is vermeld correspondeert met de bijbehorende grondslag in onderstaand overzicht.

J Art. 5.1 lid 2 sub e

Het belang van de openbaarmaking van deze informatie weegt niet op tegen het belang van de eerbiediging van de persoonlijke levenssfeer van betrokkenen

Aan:
Stichting De Nieuwe Rentmeester Veenhuizen
t.a.v. het bestuur
[redacted]

[redacted]

Assen, 25 juli 2022
Ons kenmerk 202103343-01015078
Behandeld door mevrouw [redacted] - Hoving (0592) 36 55 55
Onderwerp: Attendering indienen verzoek tot vaststelling cofinanciering Wind- en waterdichtregeling 2 dienstwoningen [redacted], [redacted] te Veenhuizen

[redacted]

Geacht bestuur,

Op 3 december 2021 hebben wij u een subsidie verleend van maximaal € 45.000,00, voor de cofinanciering Wind- en waterdichtregeling 2 dienstwoningen [redacted], [redacted] te Veenhuizen. Het besluit tot subsidieverlening is geregistreerd onder het kenmerk 202103343-00973368.

Verzoek tot vaststelling
Eén van de verplichtingen die wij aan deze subsidie hebben verbonden is dat u vóór 1 september 2022 een verzoek tot vaststelling moet indienen. Met deze brief willen wij u hierop attenderen.

Dit kunt u per e-mail doen naar post@drenthe.nl of per post naar het college van Gedeputeerde Staten van Drenthe, ter attentie van team Subsidies en Inkoop, Postbus 122, 9400 AC Assen.

Houdt u er rekening mee dat als wij op die datum uw rapportage niet hebben ontvangen, dit gevolgen kan hebben voor de subsidie.

Wijzigingen melden
Indien u het project nog niet heeft kunnen afronden of meer tijd nodig heeft voor het indienen van de aanvraag tot vaststelling, kunt u een wijzigingsverzoek bij ons indienen. Geef daarbij aan wat de reden is en tot wanneer u uitstel wilt aanvragen. Daarna beoordelen wij uw wijzigingsverzoek en zullen wij u een besluit hierop sturen. U kunt uw wijzigingsverzoek onder vermelding van het kenmerk uit deze brief per e-mail sturen naar post@drenthe.nl.

Nadere informatie

Mocht u nog vragen hebben, dan kunt u contact opnemen met mevrouw [redacted],
telefoonnummer (0592)[redacted]

Hoogachtend,

Gedeputeerde Staten van Drenthe,
namens dezen,

[redacted]
ir. R.M. Bakker,
Teammanager Subsidies en Inkoop

Toelichting grondslagen

In dit document kunt u secties vinden die onleesbaar zijn gemaakt. Deze informatie is achterwege gelaten op basis van de Wet open overheid (Woo). De letter die hierbij is vermeld correspondeert met de bijbehorende grondslag in onderstaand overzicht.

J Art. 5.1 lid 2 sub e

Het belang van de openbaarmaking van deze informatie weegt niet op tegen het belang van de eerbiediging van de persoonlijke levenssfeer van betrokkenen

Van: provincie Drenthe <post@drenthe.nl>
Verzonden: 24-01-2024 14:26
Aan: subsidieloket <subsidieloket@drenthe.nl>
Onderwerp: FW: kenemrk: 202103343-01108350 wind en waterdicht cofinanciering de nieuwe rentmeester

---

Van: [redacted] <[redacted]@nieuwe-rentmeester.nl>
Verzonden: woensdag 24 januari 2024 11:34
Aan: provincie Drenthe <post@drenthe.nl>
CC: [redacted] <[redacted]@boei.nl>; [redacted] <[redacted]@nieuwe-rentmeester.nl>
Onderwerp: kenemrk: 202103343-01108350 wind en waterdicht cofinanciering de nieuwe rentmeester

U ontvangt niet vaak e-mail van [redacted]@nieuwe-rentmeester.nl. Meer informatie over waarom dit belangrijk is

Geachte heer, mevrouw,

Onder verwijzing van kenmerk 202103343-01108350 verzoeken wij u tot vaststelling van de verleende subsidie over te gaan.

In de bijlagen vindt u de onderbouwing en facturatie.
Met vriendelijke groet,

[redacted]

Directeur de Nieuwe Rentmeester

DE NIEUWE RENTMEESTER

[redacted] | [redacted]

[redacted]

[redacted]@nieuwe-rentmeester.nl

[redacted]

Factuur

[redacted]

Totaal EUR incl. btw	**118.746,77**

[redacted]

provinciehuis Westerbrink 1, Assen
postadres Postbus 122, 9400 AC Assen

www.drenthe.nl
0592 - 36 55 55

provincie Drenthe

Aan:
Stichting De Nieuwe Rentmeester Veenhuizen
t.a.v. het bestuur
[redacted]

Assen, 3 december 2021
Ons kenmerk 202103343-00973368
Behandeld door mevrouw [redacted]
Verplichtingennummer 80273
Onderwerp: Verlening subsidie cofinanciering Wind- en waterdichtregeling 2 dienstwoningen Oude [redacted] te Veenhuizen

Geacht bestuur,

Op 11 november 2021 ontvingen wij uw aanvraag voor de cofinanciering bij de Wind- en waterdichtregeling voor 2 dienstwoningen aan de [redacted] te Veenhuizen op grond van Algemene wet bestuursrecht (Awb). In deze brief informeren wij u over ons besluit op uw aanvraag.

Wij hebben besloten u een subsidie van maximaal € 45.000,00 te verlenen op grond van artikel 4:23 van de Awb.

Om verder verval tegen te gaan is het noodzakelijk dat de dienstwoningen aan [redacted] te Veenhuizen wind- en waterdicht gemaakt worden. U maakt gebruik van de Herbestemmingsregeling, Wind en Waterdichtregeling. De subsidieaanvraag is bestemd als cofinanciering.

Voorschot
Wij hebben besloten u een voorschot te verstrekken van € 36.000,00, zijnde 80% van de verleende subsidie. Dit voorschot maken wij binnen dertig dagen na dagtekening van deze brief over op bankrekeningnummer [redacted] onder vermelding van het kenmerk van deze brief.

Prestatieverplichtingen
Bij het uitvoeren van de activiteit bent u gebonden aan de volgende prestatieverplichtingen:

Bij correspondentie verzoeken wij u het zaaknummer 202103343 te vermelden.

63030512/01/440661 Gebiedsontw.Kol.v.Weld. (1)

- De door u voorgestelde activiteit past binnen de doelstellingen van de provincie Drenthe en voldoet aan de criteria van Algemene wet bestuursrecht (Awb).
- Voor deze subsidie moet u de volgende prestaties uitvoeren overeenkomstig uw activiteitenplan:

Prestaties	Totale kosten uit begroting	Verleende subsidiebedrag
1. Wind- en waterdicht maken van de panden aan de [redacted] te Veenhuizen	€ 107.910,35	€ 45.000,00

- De projectactiviteiten zoals de inventarisatie en voorbereidingen zijn inmiddels gestart. Het herstel wordt uiterlijk op 1 juni 2022 uitgevoerd. Indien hierin wijzigingen plaatsvinden, dient u dit bij ons aan te geven.

- U levert binnen dertien weken nadat de activiteit is uitgevoerd, maar uiterlijk op 1 september 2022, een verzoek tot vaststelling in.

- U bewaart de stukken die betrekking hebben op de besteding van de subsidie en de uitvoering van de activiteit tot zes maanden nadat de activiteit is uitgevoerd.

Aanvullend verzoek
Daarnaast verzoeken wij u om in uw communicatie over de activiteit tot uitdrukking te brengen dat deze mede mogelijk worden gemaakt door de provincie Drenthe. Dit met het oog op het informeren van de burgers over de besteding van belastinggelden.

Meldingsplicht
Als blijkt dat u de gesubsidieerde activiteit niet zult uitvoeren of dat u niet aan alle verplichtingen zult voldoen, stelt u ons daarvan direct schriftelijk of per mail op de hoogte.

Daarnaast stelt u ons zo spoedig mogelijk op de hoogte van:
- relevante wijzigingen in de financiële en organisatorische verhouding met derden;
- wijzigingen van de statuten betreffende de vorm van de rechtspersoon, de persoon van de bestuurder(s) en het doel van de rechtspersoon.

Indien u niet voldoet aan de meldingsplicht, kunnen wij dit besluit tot subsidieverlening in uw nadeel wijzigen of intrekken en het uitbetaalde subsidiebedrag geheel of gedeeltelijk terugvorderen.

Vaststelling
In het verzoek tot vaststelling toont u aan dat de activiteit is verricht en dat aan de opgelegde prestatieverplichtingen is voldaan. Het verzoek tot vaststelling bevat in ieder geval:
- een activiteitenverslag.

Het niet op tijd indienen van het verzoek tot vaststelling kan gevolgen hebben voor de hoogte waarop de subsidie wordt vastgesteld. Als u geen verzoek tot vaststelling indient, stellen wij de subsidie ambtshalve vast. Wij doen dat op grond van de informatie die wij op dat moment hebben, waardoor de subsidie vaak lager of op nihil wordt vastgesteld. U ontvangt binnen 22 weken na ontvangst van uw verzoek tot vaststelling onze beslissing hierop.

Het verzoek tot vaststelling kunt u per e-mail toesturen naar post@drenthe.nl of per post naar het college van Gedeputeerde Staten van Drenthe, ter attentie van team Subsidies en Inkoop, Postbus 122, 9400 AC Assen.

Juridisch kader
Op dit besluit is de volgende wet- en regelgeving van toepassing:
- de Algemene wet bestuursrecht
- de Algemene subsidieverordening Drenthe 2017
- het Sanctie en handhavingsbeleid bij subsidies

Staatssteun
We hebben getoetst of onze subsidie valt onder staatssteun. Dit is niet het geval, nu onze subsidie zuiver lokaal effect heeft volgens de Europeesrechtelijke richtlijnen. Daardoor is er in dit geval geen sprake van staatssteun.

Steekproef
Zoals wij hierboven aangaven, hoeft u de besteding van de subsidie achteraf alleen inhoudelijk te verantwoorden. Onderdeel van ons subsidiebeleid, zoals vastgelegd in de Algemene subsidieverordening Drenthe 2017 en de Provinciale leidraad voor het tegengaan van misbruik en oneigenlijk gebruik van subsidies, is dat wij achteraf via steekproeven controleren of subsidies rechtmatig en doelmatig zijn besteed.
Ten behoeve van eventueel onderzoek dat zal worden verricht bent u verplicht de volgende gegevens over de besteding van de subsidie en de uitvoering van het project voor ons beschikbaar te houden tot zes maanden na de voltooiing van de activiteiten waarvoor wij de subsidie verlenen:
- bewijsmiddelen waaruit blijkt dat de gesubsidieerde activiteiten volledig zijn uitgevoerd;
- bewijsmiddelen waaruit blijkt dat de met de uitvoering van de gesubsidieerde activiteiten beoogde resultaten zijn behaald;
- bewijsmiddelen waaruit blijkt dat de subsidie is besteed aan de gesubsidieerde activiteiten.

Indien u niet of niet geheel voldoet aan de verplichting om deze gegevens beschikbaar te houden, kan dat tot gevolg hebben dat wij de subsidievaststelling intrekken en dat u de subsidie geheel of gedeeltelijk moet terugbetalen.

De gegevens die wij uit een steekproef verkrijgen, gebruiken wij in beginsel alleen om te beoordelen of de subsidie is besteed overeenkomstig de verlening. Slechts indien blijkt dat er sprake is geweest van misbruik of oneigenlijk gebruik van deze subsidie (bijvoorbeeld als de subsidie is besteed aan andere activiteiten dan waarvoor deze werd verleend, of als de activiteiten niet of niet geheel hebben plaatsgevonden en u dit niet tijdig hebt gemeld), kan dat voor ons aanleiding zijn om de subsidie lager vast te stellen, of om de subsidieverlening ten nadele van u te wijzigen of in te trekken. In dergelijke gevallen loopt u het risico dat u het ontvangen voorschot geheel of gedeeltelijk moet terugbetalen

Nadere informatie
Mocht u nog vragen hebben, dan kunt u contact opnemen met mevrouw J[redacted]
telefoonnummer [redacted]

Hoogachtend,

Gedeputeerde Staten van Drenthe,

namens dezen,

ir. R. Bakker,
Teammanager Subsidies en Inkoop

Bezwaar
Bent u het niet eens met dit besluit, dan kunt u binnen zes weken na de dag van verzending ervan hiertegen een bezwaarschrift indienen bij het college van gedeputeerde staten van Drenthe. De dag van verzending is de dagtekening van het besluit. Voor meer informatie over het indienen van een bezwaarschrift verwijzen wij u naar: www.provincie.drenthe.nl/bezwaarprocedure

Aan het college van Gedeputeerde Staten van Drenthe
Ter attentie van Thema Inkoop & Subsidies
Kenmerk: 202103343-01108350

Geachte mevrouw [redacted]

Met bijgevoegde mail willen wij u verzoeken de subsidie voor de [redacted] en [redacted]e Veenhuizen, aangevraagd in het kader wind en waterdicht 2, vast te stellen.

De werkzaamheden waarvoor de subsidie te hoogte van een bedrag ad 45.000 is verkregen is conform afspraken met [redacted] van de Provincie uitgevoerd ter sanering asbest. De werkzaamheden zijn in opdracht van de Nieuwe Rentmeester uitgevoerd en spreken voor zich. De facturatie met betrekking hiertoe is als bijlage bijgevoegd.

De werkzaamheden zijn begin 2023 gestart en eind tweede kwartaal 2023 afgerond. In de bijlagen vindt u een overzicht van de door ons betaalde facturen. Wij hopen u voldoende te hebben geïnformeerd en verzoeken u tot vaststelling van de aan ons verstrekte subsidie ad 45.000 euro over te gaan.

In afwachting van uw berichtgeving, met vriendelijke groet,

[redacted]
Directeur de Nieuwe Rentmeester

Toelichting grondslagen

In dit document kunt u secties vinden die onleesbaar zijn gemaakt. Deze informatie is achterwege gelaten op basis van de Wet open overheid (Woo). De letter die hierbij is vermeld correspondeert met de bijbehorende grondslag in onderstaand overzicht.

J Art. 5.1 lid 2 sub e

Het belang van de openbaarmaking van deze informatie weegt niet op tegen het belang van de eerbiediging van de persoonlijke levenssfeer van betrokkenen

K Art. 5.1 lid 2 sub f

Het belang van de openbaarmaking van deze informatie weegt niet op tegen het belang van de bescherming van andere dan in art. 5.1 lid 1 sub c genoemde concurrentiegevoelige bedrijfs- en fabricagegegevens

Aan:
Stichting De Nieuwe Rentmeester Veenhuizen
t.a.v. de heer [redacted]

Assen, 15 november 2021
Ons kenmerk 202103343-00969398
Behandeld door mevrouw [redacted] (0592) 36 55 55
Onderwerp: Verzoek aanvullende gegevens cofinanciering Wind- en waterdichtregeling i.h.k.v. Herbestemmingssubsidie 2 dienstwoningen [redacted], [redacted] Veenhuizen

Geachte heer [redacted]

Op 11 november 2021 ontvingen wij uw subsidieaanvraag voor de cofinanciering Wind- en waterdichtregeling i.h.k.v. Herbestemmingssubsidie 2 dienstwoningen [redacted], [redacted] te Veenhuizen. Uw aanvraag is nog niet volledig. In deze brief informeren wij u over wat er ontbreekt.

Ontbrekende gegevens
Om uw aanvraag in behandeling te kunnen nemen, hebben wij de volgende gegevens nodig
- Een algemeen aanvraagformulier met de daarbij gevraagde bijlagen. U kunt het aanvraagformulier vinden op het subsidieloket van de provincie Drenthe via https://www.provincie.drenthe.nl/loket/subsidieloket/subsidie-aanvragen/

Wij vragen u om de aanvullende gegevens vóór 29 november 2021 aan ons toe te sturen. Dit kunt u per e-mail doen naar post@drenthe.nl of per post naar het college van Gedeputeerde Staten van Drenthe, ter attentie van team Subsidies en Inkoop, Postbus 122, 9400 AC Assen. Als wij de gevraagde gegevens op bovenstaande datum nog niet hebben ontvangen, nemen wij uw aanvraag niet in behandeling.

Uitstellen beslistermijn
De termijn voor het nemen van een besluit op uw subsidieaanvraag wordt uitgesteld tot de dag waarop wij de aanvullende gegevens van u hebben ontvangen of de door ons gestelde termijn is verstreken.

Nadere informatie
Mocht u nog vragen hebben, dan kunt u contact opnemen met het Klant Contact Centrum, telefoonnummer (0592) 36 55 55.

Hoogachtend,

Gedeputeerde Staten van Drenthe,
namens dezen,

[redacted]
ir. R. Bakker,
Teammanager Subsidies en Inkoop

Toelichting grondslagen

In dit document kunt u secties vinden die onleesbaar zijn gemaakt. Deze informatie is achterwege gelaten op basis van de Wet open overheid (Woo). De letter die hierbij is vermeld correspondeert met de bijbehorende grondslag in onderstaand overzicht.

J Art. 5.1 lid 2 sub e

Het belang van de openbaarmaking van deze informatie weegt niet op tegen het belang van de eerbiediging van de persoonlijke levenssfeer van betrokkenen

Van: [redacted] <[redacted]@drenthe.nl>
Verzonden: 17-04-2024 12:16
Aan: [redacted] <[redacted]@drenthe.nl>
CC: [redacted] <[redacted]@drenthe.nl>
Onderwerp: RE: Zaaknummer: 202103343 wind en waterdicht cofinanciering de nieuwe rentmeester/asbestsanering

---

Hoi [redacted]

Akkoord met afrekening. Het blok is wind- en waterdicht gemaakt en asbest is gesaneerd. Ik stuur je zo een paar foto's als bewijs van het wind- en waterdicht. De asbestsanering heb ik zelf aanschouwd ....op afstand.

Met vriendelijke groet,

[redacted]
Thema Cultuur, Maatschappij en Vrijetijdseconomie

provincie D

[redacted]
werkdagen: maandag t/m vrijdag

Westerbrink 1 | Postbus 122, 9400 AC [redacted]
+31 592 365555 | post@drenthe.nl

Dit bericht en de bijgevoegde bestanden zijn vertrouwelijk en alleen bestemd vo
de(n).
Indien u dit bericht niet in goede staat ontvangt, waarschuw dan de afzender.

www.provincie.drenthe.nl

Volg ons op

Van: [redacted] <[redacted]@drenthe.nl>
Verzonden: maandag 15 april 2024 13:07
Aan: [redacted] <[redacted]@drenthe.nl>
Onderwerp: FW: Zaaknummer: 202103343 wind en waterdicht cofinanciering de nieuwe rentmeester/asbestsanering

Hoi [redacted],

Zie jij kans hier binnenkort op te reageren?

Met vriendelijke groet,

[redacted]
Thema Inkoop & Subsidies

provincie D

[redacted]
werkdagen: maandag t/m vrijdag

Westerbrink 1 | Postbus 122, 9400 AC [redacted]
+31 592 365555 | post@drenthe.nl

Dit bericht en de bijgevoegde bestanden zijn vertrouwelijk en alleen bestemd vo
de(n).
Indien u dit bericht niet in goede staat ontvangt, waarschuw dan de afzender.

www.provincie.drenthe.nl

Volg ons op

Van: [redacted] <[redacted]@drenthe.nl>
Verzonden: vrijdag 5 april 2024 15:28
Aan: [redacted] <[redacted]@drenthe.nl>; [redacted] <[redacted]@drenthe.nl>
Onderwerp: Zaaknummer: 202103343 wind en waterdicht cofinanciering de nieuwe rentmeester/asbestsanering

Hoi [redacted] en [redacted],

Hierbij het vaststellingsverzoek voor de subsidie van € 45.000 die gewijzigd is naar alleen asbestsanering bij dienstwoningblok [redacted]
In de gewijzigde beschikking (die ze niet meegestuurd hebben) staat ook nog de verplichting dat ze voor 1 november 2023 het pand wind- en waterdicht gemaakt moeten hebben.
Die datum zie ik niet terug. Misschien weet jij daar meer van?

Ik hoor graag of jullie nog opmerkingen hebben of dat er nog vragen gesteld moeten worden voordat ik de subsidie vaststel.

Met vriendelijke groet,

[redacted]
Thema Inkoop & Subsidies

provincie D

[redacted]
werkdagen: maandag t/m vrijdag

Westerbrink 1 | Postbus 122, 9400 AC [redacted]
+31 592 365555 | post@drenthe.nl

Dit bericht en de bijgevoegde bestanden zijn vertrouwelijk en alleen bestemd vo
de(n).
Indien u dit bericht niet in goede staat ontvangt, waarschuw dan de afzender.

www.provincie.drenthe.nl

Volg ons op

Van: [redacted] <[redacted]@nieuwe-rentmeester.nl>
Verzonden: woensdag 24 januari 2024 11:34
Aan: provincie Drenthe <post@drenthe.nl>
CC: [redacted] <[redacted]@boei.nl>; [redacted] <[redacted]@nieuwe-rentmeester.nl>
Onderwerp: kenemrk: 202103343-01108350 wind en waterdicht cofinanciering de nieuwe rentmeester

U ontvangt niet vaak e-mail van [redacted]@nieuwe-rentmeester.nl. Meer informatie over waarom dit belangrijk is

Geachte heer, mevrouw,

Onder verwijzing van kenmerk 202103343-01108350 verzoeken wij u tot vaststelling van de verleende subsidie over te gaan.

In de bijlagen vindt u de onderbouwing en facturatie.

Met vriendelijke groet,

[redacted]

Directeur de Nieuwe Rentmeester

DE NIEUWE RENTMEESTER

[redacted] | [redacted]

[redacted]

Toelichting grondslagen

In dit document kunt u secties vinden die onleesbaar zijn gemaakt. Deze informatie is achterwege gelaten op basis van de Wet open overheid (Woo). De letter die hierbij is vermeld correspondeert met de bijbehorende grondslag in onderstaand overzicht.

J Art. 5.1 lid 2 sub e

Het belang van de openbaarmaking van deze informatie weegt niet op tegen het belang van de eerbiediging van de persoonlijke levenssfeer van betrokkenen

Aan:
Stichting De Nieuwe Rentmeester Veenhuizen
t.a.v. het bestuur
[redacted]

[redacted]

Assen, 7 februari 2023
Ons kenmerk 202103343-01061456
Behandeld door mevrouw [redacted] (0592) [redacted]
Verplichtingennummer 80273
Onderwerp: Wijziging subsidie cofinanciering Wind- en waterdichtregeling 2 dienstwoningen [redacted]

Geacht bestuur,

Op

Op 26 november 2022 ontvingen wij uw e-mail waarin u uitlegt waarom de werkzaamheden nog niet zijn uitgevoerd. Hiervoor geeft u een aantal oorzaken. In de panden aan d[redacted] is asbest vervuiling aanwezig. Het asbest ligt, ten gevolge van het instorten van het dak, verspreid in de panden. Voorafgaand aan werkzaamheden is een grondige sanering noodzakelijk. In het kort komt het erop neer dat zonder het herstel van de kapconstructie de panden niet waterdicht gemaakt kunnen worden. Tevens is het interieur ook geheel vervallen en zal om die reden een algehele restauratie noodzakelijk zijn.

In de tweede plaats bleek ook de financiering van het Rijk niet te zijn toegekend aan het project. Gelet op de grote ingreep is daarmee het project on hold gezet. Aan het dak van de [redacted] zijn wel enkele werkzaamheden verricht. Hier bleek het relatief eenvoudig om verdere inwatering te voorkomen.

Gelet op de omvang van de herstelwerkzaamheden vraagt u ons daarom de al eerder toegekende subsidie voor de wind en waterdichtregeling beschikbaar te stellen voor de restauratie van de Oude Asserstraat 6 en 8, zijnde de asbestsanering.

Besluit

Bij correspondentie verzoeken wij u het zaaknummer 202103343 te vermelden.

63030512/01/440661 Gebiedsontw.Kol.v.Weld. (1)

Wij hebben besloten u uw verzoek in te willigen en wijzigen hierbij de subsidieverlening van € 45.000,00 voor het wind- en waterdicht maken van [redacted] n subsidie voor de asbestsanering van [redacted]

Voorschot
U heeft al een voorschot op deze subsidie ontvangen van € 36.000,00, zijnde 80% van de verleende subsidie.

Prestatieverplichtingen
Bij het uitvoeren van de activiteiten bent u gebonden aan de volgende prestatieverplichtingen:

- De door u voorgestelde activiteiten passen binnen de doelstellingen van de provincie Drenthe.
- Voor deze subsidie moet u de volgende prestaties uitvoeren overeenkomstig uw activiteitenplan:

Prestaties	**Verleende subsidiebedrag**
1. Asbestsanering [redacted] te [redacted] 2. Direct na de asbestsanering dient [redacted] te [redacted] voor 1 november 2023 wind- en waterdicht te worden gemaakt.	€ 45.000,00

De asbestsanering moet uiterlijk op 1 september 2023 afgerond zijn**.** Indien hierin wijzigingen plaatsvinden, dient u dit bij ons aan te geven.

U levert binnen dertien weken nadat de activiteit is uitgevoerd, maar uiterlijk op 1 maart 2024 een verzoek tot vaststelling in.

U bewaart de stukken die betrekking hebben op de besteding van de subsidie en de uitvoering van de activiteiten tot zes maanden nadat de activiteiten zijn uitgevoerd.

Aanvullend verzoek
Daarnaast verzoeken wij u om in uw communicatie over de activiteiten tot uitdrukking te brengen dat deze mede mogelijk worden gemaakt door de provincie Drenthe. Dit met het oog op het informeren van de burgers over de besteding van belastinggelden.

Meldingsplicht
Als blijkt dat u de gesubsidieerde activiteiten niet zult uitvoeren of dat u niet aan alle verplichtingen zult voldoen, stelt u ons daarvan direct schriftelijk of per e-mail op de hoogte.

Daarnaast stelt u ons zo spoedig mogelijk op de hoogte van:

- relevante wijzigingen in de financiële en organisatorische verhouding met derden;
- wijzigingen van de statuten betreffende de vorm van de rechtspersoon, de persoon van de bestuurder(s) en het doel van de rechtspersoon.

Indien u niet voldoet aan de meldingsplicht, kunnen wij dit besluit tot subsidieverlening in uw nadeel wijzigen of intrekken en het uitbetaalde subsidiebedrag geheel of gedeeltelijk terugvorderen.

Vaststelling
In het verzoek tot vaststelling toont u aan dat de activiteiten zijn verricht en dat aan de opgelegde prestatieverplichtingen is voldaan. Het verzoek tot vaststelling bevat in ieder geval een activiteitenverslag.

Het niet tijdig indienen van het verzoek tot vaststelling kan gevolgen hebben voor de hoogte waarop de subsidie wordt vastgesteld. Als u geen verzoek tot vaststelling indient, stellen wij de subsidie ambtshalve vast. Wij doen dat op grond van de informatie die wij op dat moment hebben, waardoor de subsidie vaak lager of op nihil wordt vastgesteld. U ontvangt binnen 22 weken na ontvangst van uw verzoek tot vaststelling onze beslissing hierop.

Het verzoek tot vaststelling kunt u per e-mail toesturen naar post@drenthe.nl of per post naar het college van Gedeputeerde Staten van Drenthe, ter attentie van team Subsidies en Inkoop, Postbus 122, 9400 AC Assen.

Juridisch kader
Op dit besluit is de volgende wet- en regelgeving van toepassing:
- de Algemene wet bestuursrecht
- de Algemene subsidieverordening Drenthe 2017
- het Sanctie en handhavingsbeleid bij subsidies

Staatssteun
We hebben getoetst of onze subsidie valt onder staatssteun. Dit is niet het geval, nu onze subsidie zuiver lokaal effect heeft volgens de Europeesrechtelijke richtlijnen. Daardoor is er in dit geval geen sprake van staatssteun.

Steekproef
Zoals wij hierboven aangaven, hoeft u de besteding van de subsidie achteraf alleen inhoudelijk te verantwoorden. Onderdeel van ons subsidiebeleid, zoals vastgelegd in de Algemene subsidieverordening Drenthe 2017 en de Provinciale leidraad voor het tegengaan van misbruik en oneigenlijk gebruik van subsidies, is dat wij achteraf via steekproeven controleren of subsidies rechtmatig en doelmatig zijn besteed.
Ten behoeve van eventueel onderzoek dat zal worden verricht bent u verplicht de volgende gegevens over de besteding van de subsidie en de uitvoering van het project voor ons beschikbaar te houden tot zes maanden na de voltooiing van de activiteiten waarvoor wij de subsidie verlenen:
- bewijsmiddelen waaruit blijkt dat de gesubsidieerde activiteiten volledig zijn uitgevoerd;
- bewijsmiddelen waaruit blijkt dat de met de uitvoering van de gesubsidieerde activiteiten beoogde resultaten zijn behaald;
- bewijsmiddelen waaruit blijkt dat de subsidie is besteed aan de gesubsidieerde activiteiten.

Indien u niet of niet geheel voldoet aan de verplichting om deze gegevens beschikbaar te houden, kan dat tot gevolg hebben dat wij de subsidievaststelling intrekken en dat u de subsidie geheel of gedeeltelijk moet terugbetalen.

De gegevens die wij uit een steekproef verkrijgen, gebruiken wij in beginsel alleen om te beoordelen of de subsidie is besteed overeenkomstig de verlening. Slechts indien blijkt dat er sprake is geweest van misbruik of oneigenlijk gebruik van deze subsidie (bijvoorbeeld als de subsidie is besteed aan andere activiteiten dan waarvoor deze werd verleend, of als de activiteiten niet of niet geheel hebben plaatsgevonden en u dit niet tijdig hebt gemeld), kan dat voor ons aanleiding zijn om de subsidie lager vast te stellen, of om de subsidieverlening ten nadele van u te wijzigen of in te trekken. In dergelijke gevallen loopt u het risico dat u het ontvangen voorschot geheel of gedeeltelijk moet terugbetalen

Nadere informatie
Mocht u nog vragen hebben, dan kunt u contact opnemen met mevrouw [redacted],
telefoonnummer (0592)[redacted]

Hoogachtend,

Gedeputeerde Staten van Drenthe,
namens dezen,

drs. ir. M. Moerman,
teammanager a.i. Subsidies en Inkoop

Bezwaar
Bent u het niet eens met dit besluit, dan kunt u binnen zes weken na de dag van verzending ervan hiertegen een bezwaarschrift indienen bij het college van gedeputeerde staten van Drenthe. De dag van verzending is de dagtekening van het besluit. Voor meer informatie over het indienen van een bezwaarschrift verwijzen wij u naar: www.provincie.drenthe.nl/bezwaarprocedure

Toelichting grondslagen

In dit document kunt u secties vinden die onleesbaar zijn gemaakt. Deze informatie is achterwege gelaten op basis van de Wet open overheid (Woo). De letter die hierbij is vermeld correspondeert met de bijbehorende grondslag in onderstaand overzicht.

J Art. 5.1 lid 2 sub e

Het belang van de openbaarmaking van deze informatie weegt niet op tegen het belang van de eerbiediging van de persoonlijke levenssfeer van betrokkenen