

BEHEEROVEREENKOMST FLEXIBELE MAATWERKREGELING

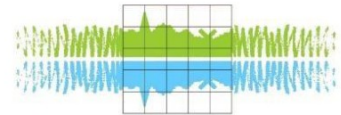

Landschapsbeheer Drenthe

Deze beheerovereenkomst wordt aangegaan door Landschapsbeheer Drenthe in overeenstemming met deelnemer zoals hieronder vermeld voor het jaar: 2023

Naam: [REDACTED] J

Adres:

Postcode:

Woonplaats:

Tel.nr.:

E-mail:

IBAN.nr.:

Betreffende perce(e)l(en):

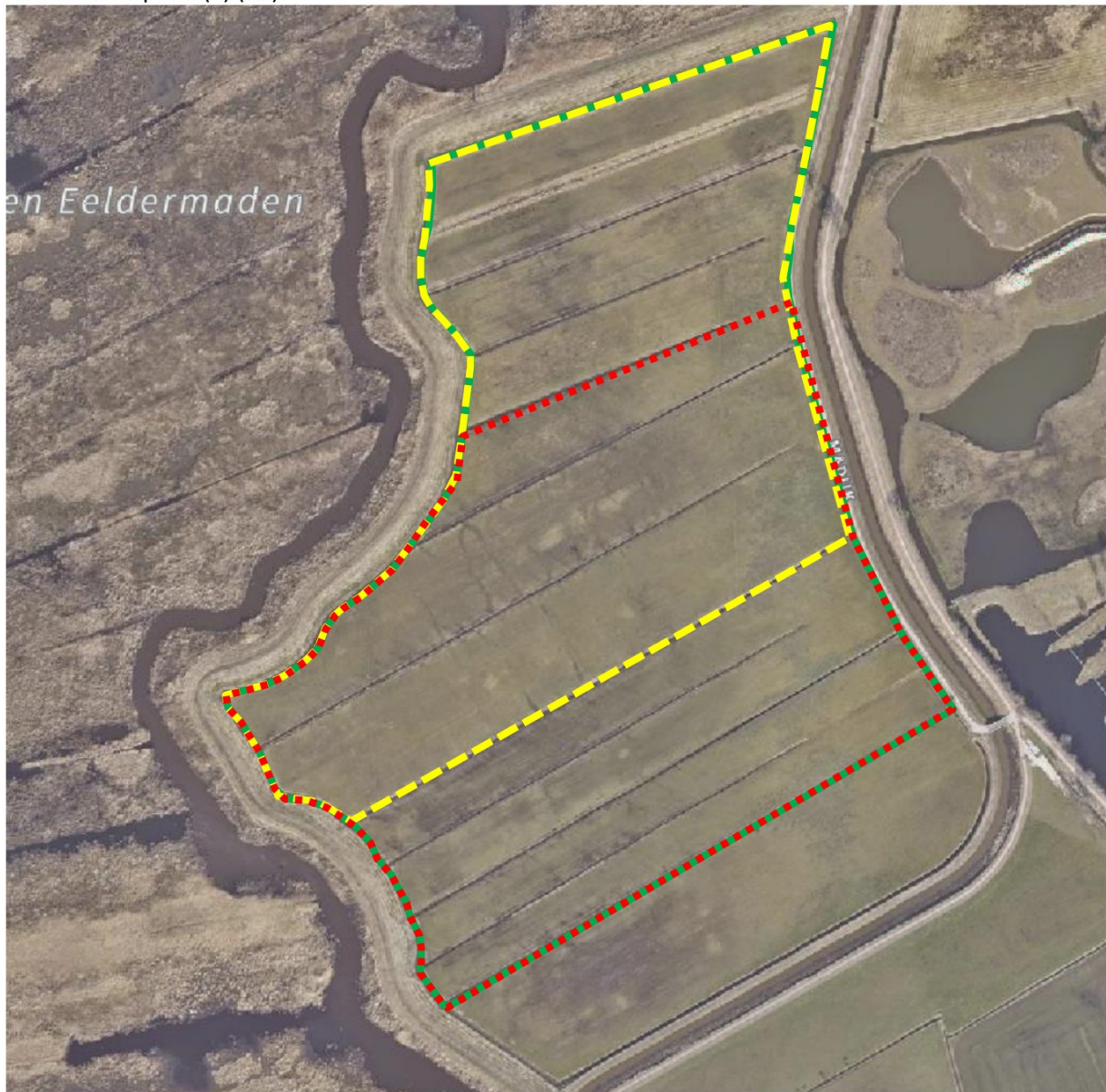

- Groen: Grasland met rustperiode (1 juni)
- Rood: Toeslag ruige mest
- Geel: Raster met vijf draden, aansluitend op bestaande raster.

Werkkaart: Prioritering van het beheer in weidevogelgebied

Beheerregeling*

- Prioriteit 1
- Prioriteit 2
- Prioriteit 2 - Plas-dras 2021

* Conform Flexibele maatwerkregeling -
Uitvoeringsplan Drentse Boerenlandvogels 2021 - 2025





vindplaats nesten 2021										
	datum	perceel	Afst	vlg	srt	aant ei	Pred	Bescherm.	Verm.uit	Contr
1	23-mrt	5	5L		K	4		ja	20-apr	uit
2	26-mrt	7	6L		K	2		ja	20-apr	1uit
3	26-mrt	6	28R		K	4			21-apr	uit
4	26-mrt	6	14L		K	4			20-apr	2 uit
5	30-mrt	9	6 L		K	4			28-apr	uit
6	30-mrt	8	9 L		K	4			26-apr	uit
7	30-mrt	8	15 R		K	4			26-apr	uit
8	30-mrt	6	9 R		K	4			26-apr	uit
9	2-apr	5	19L		K	4			26-apr	uit
10	2-apr	6	15 R		K	4			26-apr	uit
11	13 apr	8	19L		K	4			11-mei	2 uit
12	13-apr	2A	7L		K	4		ja	12-mei	uit
13	20 apr.	2A	12L		T	4	ja	ja	18-mei	predeert
14	23-apr	7A	6L		K	4			18-mei	uit
15	23-apr	9	13R		K	4		ja	23-mei	uit
16	23-apr	stuk 2 va fietspad			S	2			18-mei	uit
17	7-mei	9	10L		K	4		ja	31-mei	predeert
18	7-mei	7A	14R		T	4		ja	31-mei	predeert
19	11-mei	8	7R		K	3			10-jun	predeert
20	14-mei	6	7L		K	4			31 mei?	predeert
21	18-mei	7A	15L		K	3		ja	15-jun	uit
22	18-mei	8			T?					
23	18-mei	6			T?					
24	28-mei	7A			T?					
25	28-mei	7			T	4			?	
26	28-mei	5			K?					
24	18-mei	2A			G?					niet meer aanwezig

vindplaats nesten 2022									
datum	perceel	Afst	vlg	srt	aant ei	Pred	Bescherm.	Verm.uit	Contr
1	22-mrt	5	34i	K	1-apr	onbekend		18-apr	8Aprweg
2	25-mrt	7A	4i	K	4	vos		16-apr	
3	25-mrt	6	4r	K	4	vos		16-apr	
4	01-apr	6	16 r	K	1/3	kraai		29-apr	
5	05-apr	8	8 R	K	4	vos		29-apr	
6	05-apr	7A	8R	K	3	vos		30-apr	
7	05-apr	6	19L	K	2	vos		1-mei	
8	08-apr	6	14 R	K	4	vos		1-mei	
9	8-apr	6	24 R	K	4	vos		1-mei	
10	20-apr	7A	0R	T	4		ja	20-mei	uit
11	20-apr	7A	18R	K	4	vos		20-mei	
12	20-apr	7	15L	T	4		ja	20-mei	uit
13	25-apr	6	27L	T	4	?	ja	20-mei	
14	29-apr	8	0R	E	7	?			
15	29-apr	8	2 R	K	?	?			
16	29-apr	8	5L	K	4	?		20-mei	
17	29-apr	5	11L	K	4	Vos		20-mei	
18	3-mei	6	22 R	T	1	?		27-mei	
19	3-mei	5	12L	K	3	vos			
	6-mei	7A	8R	T		?			
20	6-mei	7A	20R	T	3	niet weergevonden		30-mei	
21	6-mei	stuk v a fietsp	19L	S	4			20-mei	uit
22	6-mei	8	0L	E	8	?			
23	6-mei	5	10 R	K	4	vos			
24	11-mei	7	8R	K	3			30-mei	
25	13-mei	7A	7R	K	4			30-mei	
26	20-mei	6	28L	T	4			30-mei	
27	20-mei	6	15R	T	4	verlaten		30-mei	
28	27-mei	9	11R	T	4	maaien		?	
29	27-mei	6	15L	T	4			?	
30									

vindplaats nesten zuzs									
datum	perceel	Afst	srt	aant ei	Pred	Bescherm.	Verm.uit	Contr	
1	24-mrt	7	12R	K1	4	vos 2504	ja	20-apr	
2	24-mrt	6	0 L	K2	4	vos 1804		20-apr	
3	24-mrt	5	4R	K3	4	vos 1804		20-apr	
4	28-mrt	8	19 R	K4	3	camera	ja	20-apr	2504 uit 1kuiken+
5	31-mrt	6	2 L	k5	4	vos 2504	ja	22-apr	
6	31-mrt	6	0 L	k6	4	kraai 1804		22-apr	
7	31-mrt	6	0 L	k7	4	vos1804		22-apr	
8	02-apr	6	1L	K8	4	vos 1804		22-apr	
9	2-apr	7A	0L	K9	4	vos 2504	ja	22-apr	
10	2-apr	7	22R	K10	4		ja	22-apr	2804 uit
11	4-apr	9	4 L	K11	4	vos 1804		25-apr	
12	4-apr	8	2 L	K12	3	vos 1804		28-apr	
13	4-apr	8	6 R	K13	4	kraai 1804		25 apr 25 apr	
14	4-apr	5	32 R	K14	4	vos 2504	camera	25-apr	camera
15	11-apr	7	11L	K15	4	vos 2504	ja	2-mei	
16	14-apr	8	17 R	K 16	4		ja	7-mei	1 mei uit
17	14-apr	7A	26 R	E17	6	vos 1804		10-mei	
18	14-apr	9	16R	K 18	4		ja	7-mei	2504 uit
19	25-apr	3	5L	T19	2	vos 2804	ja	15-mei	
20	30-apr	6	19 R	K20	4	vos0905		21-mei	
21	9-mei	7A	20L	T21	4	vos 1805	ja		camera naar beneden gezakt
22	12-mei	6	15R	T22	3	vos 1505	ja		
23	12-mei	5	7L	K23	4	vos 2205	ja		camera 3 dagen niet
24	12-mei	koolman		S24	3	vos 1505	ja		
25	26-mei	7	3L	GK26	6				2 juni uit
26									

in het begin van het seizoen waren er wel 15 paar tureluurs we hebben er maar 3 nesten gevonden die ook nog gepredeerd zijn , waarschijnlijk is de vos ons voorgeweest ,in de loop van het seizoen werd het steeds stiller wat kiviets en tureluurs betreft

Toelichting grondslagen

In dit document kunt u secties vinden die onleesbaar zijn gemaakt. Deze informatie is achterwege gelaten op basis van de Wet open overheid (Woo). De letter die hierbij is vermeld correspondeert met de bijbehorende grondslag in onderstaand overzicht.

J Art. 5.1 lid 2 sub e

Het belang van de openbaarmaking van deze informatie weegt niet op tegen het belang van de eerbiediging van de persoonlijke levenssfeer van betrokkenen