LET OP!

ONDERSTAANDE DOCUMENTEN BEVATTEN FOTO'S DIE ALS SCHOKKEND ERVAREN KUNNEN WORDEN

1101

165894



1102

165895



1103 165896



1104

165897


1105
165898



1106 165899



1107 165900



1108

165901

1109

165902



1110 165903



1111

165904

GELEIDELIJST
Schade door wolf

Aanvrager

Dossiernummer: TKW484

Naam: 5.1.2e

Adres: 5.1.2e

Postcode en woonplaats: 5.1.2e **Provincie:** Drenthe

Telefoonnummer(s): 5.1.2e

IBAN rekeningnummer: 5.1.2e

Gegevens aanvraag

Datum schademelding: Klik om een datum te kiezen d.d.

Datum schadeconstatering: Klik om een datum te kiezen d.d.

DNA uitslag: wolf

Schadeveroorzakende diersoort (beoordeling consulent): Schadeveroorzakende diersoort?

Tweede beoordeling

☐ Getoetst aan beleidsregels (zie checklist)

☐ Check taxatierapport (zie checklist)

Besluit: Betalen of afwijzen? Klik hier om het eventuele bedrag in te vullen

Datum beoordeling consulent Klik om een datum te kiezen

Paraaf consulent

Naam: Kies je naam

Betaling

Datum akkoord voor betaling(en) coördinator Klik om een datum te kiezen

Paraaf coördinator

Besluit(en)

Datum verzending besluit tegemoetkoming Klik om een datum te kiezen

Bezwaar en beroep

Datum ontvangst bezwaar ..... Datum uitspraak Rb .....

Datum verzending bob ..... Datum ontvangst Hb .....

Datum ontvangst beroep ..... Datum uitspraak RvS .....

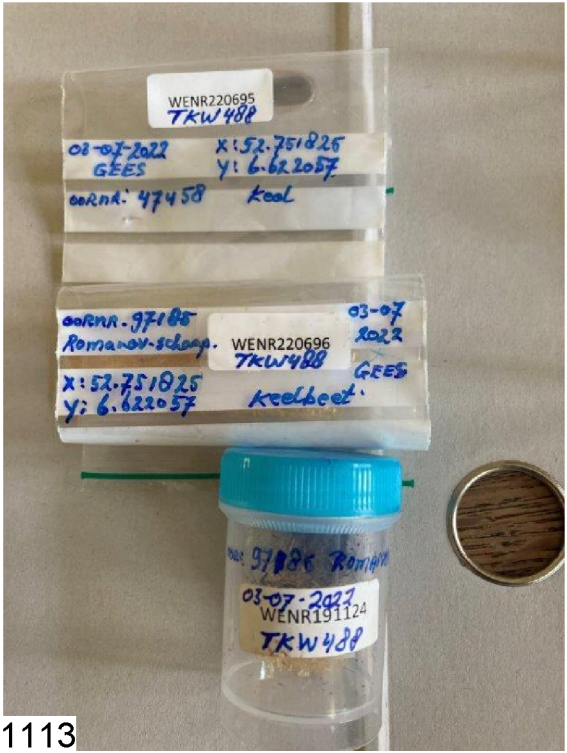
WENR220695
TKW488
03-07-2022
GEES
X: 52.751825
Y: 6.622057
OORNR: 47458
Keel
OORNR. 97185
Romanov-schaap.
WENR220696
TKW488
03-07
2022
GEES
X: 52.751825
Y: 6.622057
Keelbeet.
03-07-2022
WENR191124
TKW488

1113

165906

GELEIDELIJST
Schade door wolf

Aanvrager

Dossiernummer: TKW488

Naam: 5.1.2e
t.a.v. 5.1.2e

Adres: 5.1.2e

Postcode en woonplaats: 5.1.2e **Provincie:** Drenthe

Telefoonnummer(s): 5.1.2e

IBAN rekeningnummer: 5.1.2e

Gegevens aanvraag

Datum schademelding: Klik om een datum te kiezen d.d.

Datum schadeconstatering: Klik om een datum te kiezen d.d.

DNA uitslag: wolf

Schadeveroorzakende diersoort (beoordeling consulent): Schadeveroorzakende diersoort?

Tweede beoordeling

☐ Getoetst aan beleidsregels (zie checklist)

☐ Check taxatierapport (zie checklist)

Besluit: Betalen of afwijzen? Klik hier om het eventuele bedrag in te vullen

Datum beoordeling consulent Klik om een datum te kiezen

Paraaf consulent

Naam: Kies je naam

Betaling

Datum akkoord voor betaling(en) coördinator Klik om een datum te kiezen

Paraaf coördinator

Besluit(en)

Datum verzending besluit tegemoetkoming Klik om een datum te kiezen

Bezwaar en beroep

Datum ontvangst bezwaar ..... Datum uitspraak Rb .....

Datum verzending bob ..... Datum ontvangst Hb .....

Datum ontvangst beroep ..... Datum uitspraak RvS .....

Schade aan vee

Bezoekrapport

in opdracht van BIJ12

Wiberg Taxaties BV
Hogeweg 37
8278 BB Kamperveen
085 - 4019 835
info@wibergtaxaties.nl

Zaaknummer	TKW 488	Rapportdatum	3-7-2022

Veehouder / eigenaar	
Naam	Schademelder 35
Adres	5.1.2e
Postcode	
Woonplaats	
Telefoon	5.1.2e
E-mail	5.1.2e @hotmail.com

Vindplaats	
X - coördinaat	52.7518240
Y - coördinaat	6.6220560
Locatieaanduiding	Hoge Stoep (SBB)
Postcode	7917
Gemeente	Coevorden
Typering locatie	Open natuurterrein

1e taxateur	2e taxateur
5.1.2e	

Contact veehouder / eigenaar
Meegegaan

Beschrijving gebeurtenis

Bij ochtendronde van zijn schapenlocaties ontdekte de eigenaar een groot aantal dode en gewonde dieren. BIJ12wolvenmeldpunt gebeld, waarna actie.

Opdracht	datum	tijd
Constatering schade	3-7-2022	11.30
Ontvangst melding	3-7-2022	13.15
Opname	3-7-2022	14.30
DNA opgestuurd	5-7-2022	17.00

Vastgestelde schade — **Aantal dieren**

Diersoort	dood ♀	dood ♂	geëuthanaseerd ♀	geëuthanaseerd ♂	gewond ♀	gewond ♂	vermist ♀	vermist ♂	Totaal ♀	Totaal ♂
Schaap	15		10						25	
Totaal / categorie	**15**		**10**		**0**		**0**		**25**	

Bevindingen	Toelichting	
Geschat moment van predatie	vroege ochtend 3-7	
Kadavers afgedekt ?	nee	
Veldsectie mogelijk ?	ja	
Dieren aangeraakt ?	ja	de gewonde dieren naar de veekar gebracht met de honden.
Dieren verplaatst ?	ja	gewonde dieren; tijdens mijn bezoek ook aantal dode dieren.

Sporen

Afstand tussen hoektanden	4 cm	Sleepspoor aanwezig?	nee
Krabsporen aanwezig?	nee	Versleping van lichaamsdelen?	nee
Medebenutting geconstateerd?	nee	*en*	
Verwondingen / vraatbeeld(en) aan slachtoffer(s)	keelbeet	buikholte geopend	
	verspreide bijtwonden		

Toegangsweg van wolf	onbekend	Locatie-aanduiding	onbekend
Waargenomen omgevingssporen	geen		

Visueel oordeel van taxateur inzake de vermoedelijke predator

Wolf	Waarschijnlijk	door meerdere dieren met keelbeten van 4,5 - 5 cm.

Afrastering

Type	Schapengaas	Draad-afstand	15 cm
Aantal draden	8	Voltage	0 Volt
Hoogte (cm)	120	Wolfwerend?	nee
Toelichting	Nieuw schapengaasraster rondom SBB-heideterrein, maar niet wolfwerend geplaatst. Veel onderdoorgangen+boom over raster gevallen.		

DNA bemonstering		Nummer	Omschrijving	DNA bemonstering		Nummer	Omschrijving
1.	WENR-nummer:	220695	DNA-swab	4.	WENR-nummer:		
2.	WENR-nummer:	220696	DNA-swab	5.	WENR-nummer:		
3.	WENR-nummer:	191124	bloedwol	6.	WENR-nummer:		

Schade aan vee

Toelichting bij bezoekrapport

in opdracht van BIJ12

Wiberg Taxaties BV
Hogeweg 37
8278 BB Kamperveen
085 - 4019 835
info@wibergtaxaties.nl

Zaaknummer	TKW 488

Rapportdatum	3-7-2022

Veehouder / eigenaar		
Naam	Schademelder 35	
Adres		
Postcode	5.1.2e	
Woonplaats		

Behandelaar		
1e taxateur	5.1.2e	
2e taxateur		

Eventuele nadere toelichting van taxateur bij uitgevoerde veldbezoek

1. Verklaringen van de veehouder

2. Bijzonderheden rond gedode of gewonde dieren

Meeste dieren alleen gekilled dmv. Keelbeet; vele gewonde dieren met luchtpijp problemen. Er zijn 10 gewonde dieren geeuthanaseerd. Overige gewonde dieren waren lichtgewond. Door uitgestrekt onoverzichtelijk heideveld met opslag is niet duidelijk of er nog dieren vermist zijn.

3. Bijzonderheden rond beoordeling wolfwerendheid raster of wijzigingen aan het raster

Staatsbosbeheer had door professioneel bedrijf jaar geleden 'n nieuw raster van schapengaas laten zetten; echter met vele "onderdoorgangen" en ook omgevallen boom op het raster. Zonder stroomdraden onderlangs/buitenkant en bovenlangs ivm. wolf.

4. Bijzonderheden rond DNA-afname

5. Omstandigheden die een goede veldopname belemmeren

Groot afgerasterd heideterrein van >75 ha. Veel berkenopslag en andere hogere vegetatie en erg geaccidenteerd terrein, waardoor totale veldopname lastig was.

6. Overige relevante omstandigheden

Schade aan vee

Taxatierapport

in opdracht van BIJ12

Wiberg Taxaties BV
Hogeweg 37
8278 BB Kamperveen
085 - 4019 835
info@wibergtaxaties.nl

Zaaknummer	TKW 488	Rapportdatum	23-9-2022

Veehouder / eigenaar	
Naam	Schademelder 35
Adres	5.1.2e
Postcode	
Woonplaats	
Telefoon	5.1.2e
E-mail	5.1.2e @hotmail.com
BRS/UBN-nummer	5.1.2e
IBAN-nummer	5.1.2e

Behandelaar	
1e taxateur	5.1.2e
2e taxateur	

Relevante ontwikkelingen na veldopname

uiteindelijk geen dieren vermist.

Oormerk-registratie

Diersoort	dode dieren	gewonde dieren	vermiste dieren
Schaap	97185-47486-70964-47546-47480-47483-47467-47508-47481-47457-47535-47540-47478-47461-47470-47458-47509-62788-47536-61710-62560-47466-47474-47550-47480		
Toelichting bij eventueel ontbrekende oormerken			

Taxatie SCHAPEN

Specificatie gedode dieren

	ras- of typeaanduiding	geslacht	leeftijd	stamboek ? *)	correctie **) toegepast?	zwoeger-vrij ?	dubbel ARR ?	drachtig ?	aantal dieren
a	Romanov	vrouw	1-5 jaar	nee	nee	nee	nee	nee	1
b	Texelaar	vrouw	1-5 jaar	nee	ja	nee	nee	nee	7
c	Heideschaap	vrouw	1-5 jaar	nee	ja	nee	nee	nee	11
d	Heideschaap	vrouw	lam fok < 1 jr	nee	ja	nee	nee	nee	6

Schadeberekening

	Basisprijs	toeslagen: stamboek *)	correctie **)	zwoegervrij	dubbel ARR	drachtig	aantal dieren	schade bedrag	Totaal
a	€ 150,00	€ -	€ -	€ -	€ -	€ -	1	€ 150,00	
b	€ 150,00	€ -	€ 50,00	€ -	€ -	€ -	7	€ 1.400,00	
c	€ 150,00	€ -	€ -50,00	€ -	€ -	€ -	11	€ 1.100,00	€ 3.100,00
d	€ 100,00	€ -	€ -25,00	€ -	€ -	€ -	6	€ 450,00	

*) *Raszuiver en geregistreerd bij een Europees of Brits stamboek* **) *Prijscorrecties conform specificatieblad*

Taxatie OVERIGE (LANDBOUW) HUISDIEREN

Specificatie gedode dieren

diersoort	geslacht	leeftijd	drachtig	stamboek	correctie **)	prijs / dier	aantal dieren	schade bedrag
								€ -
								€ -
Totaal								**€ -**

Overige kosten

Specificatie	bedrag	toelichting
Destructiekosten	€ 127,14	2 stops + 25 dieren = (2x24,82) + (25x3,10) =49,64 + 77,50 = €127,14, excl. BTW
Kosten dierenarts	€ -	Dierenartsrekening van 1-7 en 3-7 is opgenomen in TKW483

Totalisatie € 3.227,14

Schade aan vee

Specificatie correctiebedragen

in opdracht van BIJ12

Wiberg Taxaties BV
Hogeweg 37
8278 BB Kamperveen
085 - 4019 835
info@wibergtaxaties.nl

Zaaknummer	TKW 488

Rapportdatum	23-9-2022

Veehouder / eigenaar	
Naam	Schademelder 35
Adres	5.1.2e
Postcode	
Woonplaats	
Telefoon	5.1.2e
E-mail	5.1.2e @hotmail.com
BRS/UBN-nummer	5.1.2e
IBAN-nummer	5.1.2e

Behandelaar	
1e taxateur	5.1.2e
2e taxateur	

SCHAPEN: toegepaste correctiebedragen

	Correcties voor ras	Rastype	Leeftijd	Correctiebedrag / dier
a	Romanov	normaal	> 1 jaar of gelamd	€ -
b	Texelaar	vleestype	> 1 jaar of gelamd	€ 50,00
c	Heideschaap	licht type	> 1 jaar of gelamd	€ -50,00
d	Heideschaap	licht type	< 1 jaar	€ -25,00

Correcties voor stamboek	Geslacht	Ras	Bandbreedte correctiebedrag	Getaxeerd correctiebedrag / dier

Toelichting op getaxeerde correctie voor stamboekkwalificaties

OVERIGE LANDBOUWHUISDIEREN: toelichting / onderbouwing prijsbepaling

Diersoort	Toelichting

OVERIGE KOSTEN: toelichting / onderbouwing

Kostensoort	Toelichting

Schade aan vee
Bevestiging Taxatie

in opdracht van BIJ12

Wiberg Taxaties BV
Hogeweg 37
8278 BB Kamperveen
085 - 4019 835
info@wibergtaxaties.nl

Zaaknummer	TKW 488

Rapportdatum	23-9-2022

Veehouder / eigenaar

Naam	Schademelder 35
Adres	5.1.2e
Postcode	
Woonplaats	
Telefoon	5.1.2e
E-mail	5.1.2e @hotmail.com
BRS/UBN-nummer	5.1.2e
IBAN-nummer	5.1.2e

Behandelaar

1e taxateur	5.1.2e
2e taxateur	

Relevante ontwikkelingen na veldopname

uiteindelijk geen dieren vermist.

Oormerk-registratie

Diersoort	dode dieren	gewonde dieren	vermiste dieren
Schaap	97185-47486-70964-47546-47480-47483-47467-47508-47481-47457-47535-47540-47478-47461-47470-47458-47509-62788-47536-61710-62560-47466-47474-47550-47480		
Toelichting bij eventueel ontbrekende oormerken			

Taxatie SCHAPEN

Specificatie gedode dieren								
ras- of typeaanduiding	geslacht	leeftijd	stamboek ? *)	correctie **)	zwoeger-vrij ?	dubbel ARR ?	drachtig ?	aantal dieren
Romanov	vrouw	1-5 jaar	nee	nee	nee	nee	nee	1
Texelaar	vrouw	1-5 jaar	nee	ja	nee	nee	nee	7
Heideschaap	vrouw	1-5 jaar	nee	ja	nee	nee	nee	11
Heideschaap	vrouw	lam fok < 1 jr	nee	ja	nee	nee	nee	6

*) *Raszuiver en geregistreerd bij een Europees of Brits stamboek* **) *Prijscorrecties voor ras en/of stamboek*

Taxatie OVERIGE (LANDBOUW) HUISDIEREN

Specificatie gedode dieren						aantal dieren
diersoort	geslacht	leeftijd	drachtig	stamboek	correctie **)	

Overige kosten

Specificatie	van toepassing?	Toelichting
Destructiekosten	ja	2 stops + 25 dieren = (2x24,82) + (25x3,10) =49,64 + 77,50 = €127,14, excl. BTW
Kosten dierenarts		Dierenartsrekening van 1-7 en 3-7 is opgenomen in TKW483



1116

165909



1117 165910



1118

165911



1119

165912



1120

165913



1121

165914



1122

165915



1123 165916



1124 165917

1125

165918



1126

165919



1127

165920



1128

165921



165922



1130

165923



1131

165924



1132

165925



1133

165926



1134

165927



1135

165928



1136

165929

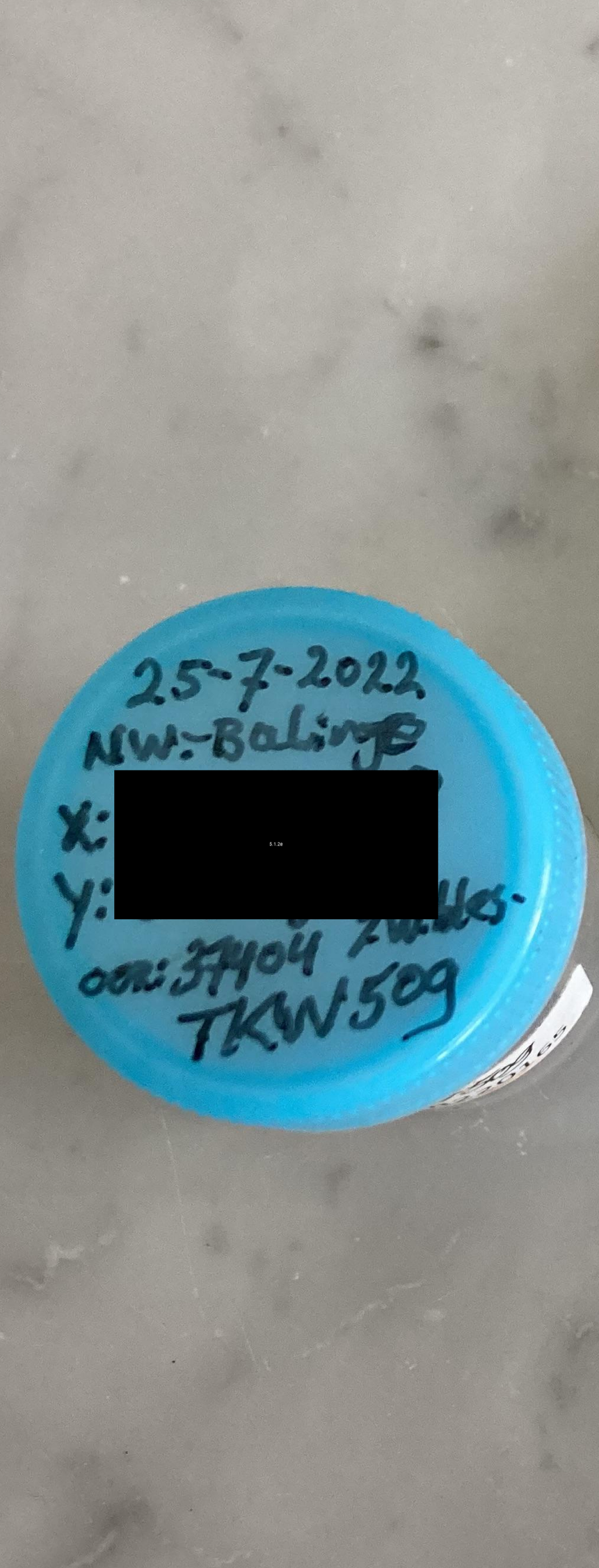
25-7-2022
NW.-Balinge
X:
Y:
OORNR: 37404
TKW 509

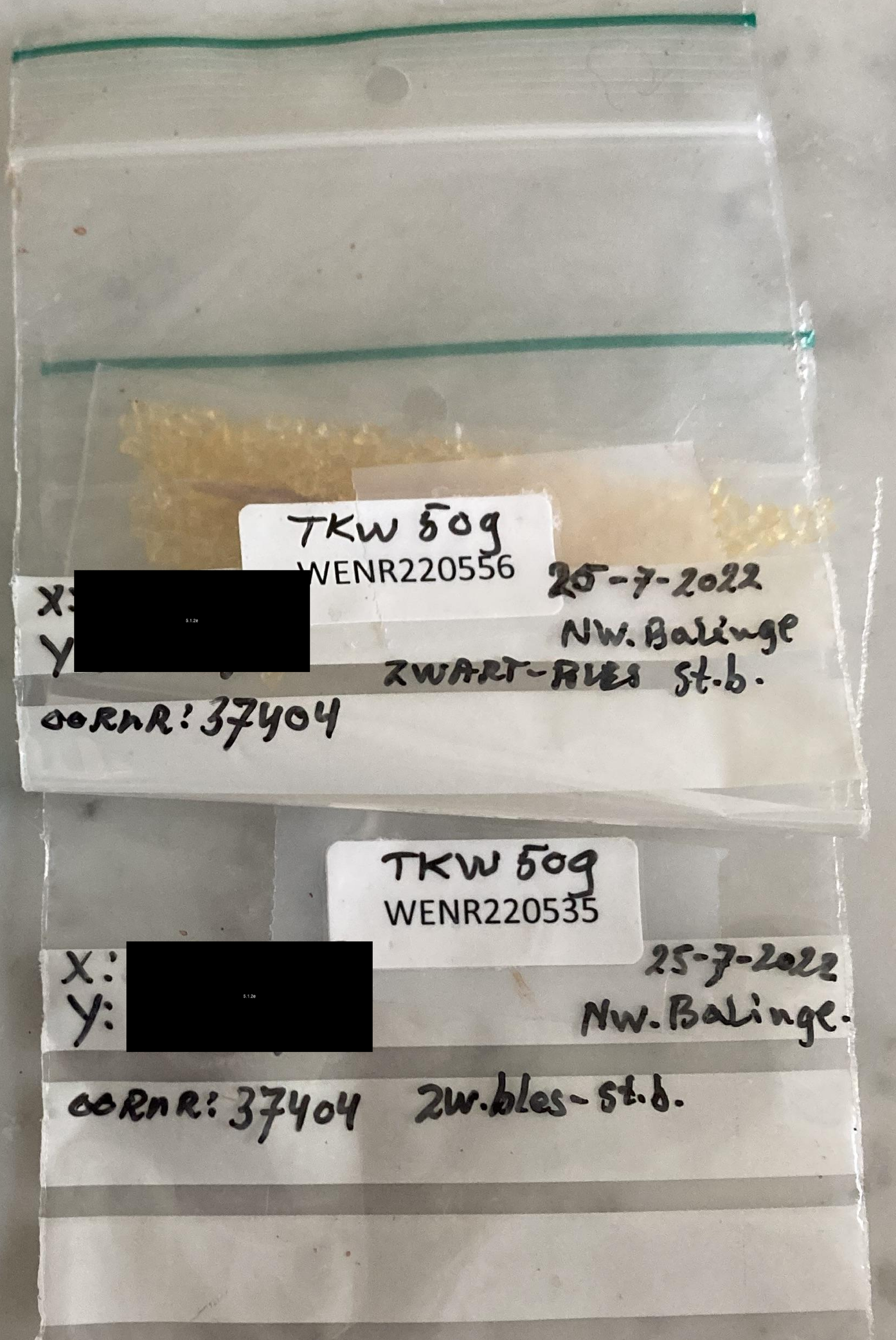
TKW 50g
WENR220556
X:
Y:
25-7-2022
NW. Balinge
ZWART-BLES St-b.
OORNR: 37404
TKW 509
WENR220535
X:
Y:
25-7-2022
NW. Balinge.
OORNR: 37404
ZW.bles-St.b.

DIERGENEESKUNDIG CENTRUM
ZUID-OOST DRENTHE

IBAN: NL79RABO0312656017
BIC: RABONL2U
BTW: NL862479332B01
KvK: 82459789

Factuur

[redacted]

Betreft : Kleine Herkauwerrekening
Deb.nr./Factuurnr. : VERV28V/2022080556
Factuurdatum : 31-08-2022

Datum	Aantal	Diergeneeskundige hulp en/of geleverde medicijnen	BTW %	Bedrag
09-08-2022	1	Novem 20 100 ml	9 %	[redacted]
	1	Depocilline 30 miljoen e 100 ml	9 %	
	1	Ectofly 12.5 mg/ml 100 ml	9 %	
		Totaalbedrag excl. BTW		**€ 93,08**
		BTW 9 % over	€ [redacted]	[redacted]
		Totaalbedrag incl. BTW		**€ 101,46**

Betaling binnen 14 dagen na factuurdatum o.v.v. VERV28V/2022080556.

Ooien ontwormd na aflammeren? Stuur 14 dagen na ontwormen mengmonster van 7 ooien in voor controle op werkzaamheid!

GELEIDELIJST
Schade door wolf

Aanvrager

Dossiernummer: TKW509

Naam: 5.1.2e
t.a.v. 5.1.2e

Adres: 5.1.2e

Postcode en woonplaats: 5.1.2e **Provincie:** Drenthe

Telefoonnummer(s): 5.1.2e

IBAN rekeningnummer: 5.1.2e

Gegevens aanvraag

Datum schademelding: Klik om een datum te kiezen d.d.

Datum schadeconstatering: Klik om een datum te kiezen d.d.

DNA uitslag: wolf

Schadeveroorzakende diersoort (beoordeling consulent): Schadeveroorzakende diersoort?

Tweede beoordeling

☐ Getoetst aan beleidsregels (zie checklist)

☐ Check taxatierapport (zie checklist)

Besluit: Betalen of afwijzen? Klik hier om het eventuele bedrag in te vullen

Datum beoordeling consulent Klik om een datum te kiezen

Paraaf consulent

Naam: Kies je naam

Betaling

Datum akkoord voor betaling(en) coördinator Klik om een datum te kiezen

Paraaf coördinator

Besluit(en)

Datum verzending besluit tegemoetkoming Klik om een datum te kiezen

Bezwaar en beroep

Datum ontvangst bezwaar ..... Datum uitspraak Rb .....

Datum verzending bob ..... Datum ontvangst Hb .....

Datum ontvangst beroep ..... Datum uitspraak RvS .....

Schade aan vee

Bezoekrapport

in opdracht van BIJ12

Wiberg Taxaties BV
Hogeweg 37
8278 BB Kamperveen
085 - 4019 835
info@wibergtaxaties.nl

Zaaknummer	TKW 509	Rapportdatum	25-7-2022

Veehouder / eigenaar		Vindplaats	
Naam	Schademelder 36	X - coördinaat	5.1.2e
Adres	5.1.2e	Y - coördinaat	
Postcode		Locatieaanduiding	naast erf bij adres
Woonplaats		Postcode	7938
Telefoon	5.1.2e 5.1.2e	Gemeente	Midden-Drenthe
E-mail	5.1.2e @live.nl	Typering locatie	Open weiland

1e taxateur	2e taxateur
5.1.2e	

Contact veehouder / eigenaar
Meegegaan

Beschrijving gebeurtenis

's ochtends vond de eigenaar bij zijn schapen naast het erf een dood ooilam. Hij was opmerkzaam omdat de koeien bij de stal erg onrustig waren, evenals de overige schapen.

Opdracht	datum	tijd
Constatering schade	25-7-2022	07.30
Ontvangst melding	25-7-2022	08.15
Opname	25-7-2022	12.00
DNA opgestuurd	28-7-2022	17.00

Vastgestelde schade — **Aantal dieren**

Diersoort	dood ♀	dood ♂	geëuthanaseerd ♀	geëuthanaseerd ♂	gewond ♀	gewond ♂	vermist ♀	vermist ♂	Totaal ♀	Totaal ♂
Schaap	1				2				3	
Totaal / categorie	**1**		**0**		**2**		**0**		**3**	

Bevindingen		Toelichting
Geschat moment van predatie	25-jul	vroege ochtend
Kadavers afgedekt ?	nee	
Veldsectie mogelijk ?	ja	
Dieren aangeraakt ?	nee	
Dieren verplaatst ?	nee	

Sporen

Afstand tussen hoektanden	5 cm	Sleepspoor aanwezig?	nee
Krabsporen aanwezig?	nee	Versleping van lichaamsdelen?	nee
Medebenutting geconstateerd?	nee	*en*	
Verwondingen / vraatbeeld(en) aan slachtoffer(s)	keelbeet	buikholte geopend	
	botten aangevreten	ingewanden uitgesleept	

Toegangsweg van wolf	onbekend	Locatie-aanduiding	onbekend
Waargenomen omgevingssporen	geen		

Visueel oordeel van taxateur inzake de vermoedelijke predator

Wolf	Waarschijnlijk	gezien verwondingen en keelbeet

Afrastering

Type	Schrikdraad (metaal)	Draad-afstand	30 cm
Aantal draden	2	Voltage	1800 Volt
Hoogte (cm)	75	Wolfwerend?	nee
Toelichting	normaal "weidedraad" voor koeienafrastering.		

DNA bemonstering		Nummer	Omschrijving	DNA bemonstering		Nummer	Omschrijving
1.	WENR-nummer:	220535	DNA-swab	4.	WENR-nummer:		
2.	WENR-nummer:	220556	DNA-swab	5.	WENR-nummer:		
3.	WENR-nummer:	220165	bloedwol	6.	WENR-nummer:		

Schade aan vee

Toelichting bij bezoekrapport

in opdracht van BIJ12

Wiberg Taxaties BV
Hogeweg 37
8278 BB Kamperveen
085 - 4019 835
info@wibergtaxaties.nl

Zaaknummer	TKW 509

Rapportdatum	25-7-2022

Veehouder / eigenaar	
Naam	Schademelder 36
Adres	5.1.2e
Postcode	
Woonplaats	

Behandelaar	
1e taxateur	5.1.2e
2e taxateur	

Eventuele nadere toelichting van taxateur bij uitgevoerde veldbezoek

1. Verklaringen van de veehouder

2. Bijzonderheden rond gedode of gewonde dieren

gewonde dieren behandeld.

3. Bijzonderheden rond beoordeling wolfwerendheid raster of wijzigingen aan het raster

4. Bijzonderheden rond DNA-afname

5. Omstandigheden die een goede veldopname belemmeren

6. Overige relevante omstandigheden

Schade aan vee

Taxatierapport

in opdracht van BIJ12

Wiberg Taxaties BV
Hogeweg 37
8278 BB Kamperveen
085 - 4019 835
info@wibergtaxaties.nl

Zaaknummer	TKW 509	Rapportdatum	30-9-2022

Veehouder / eigenaar	
Naam	Schademelder 36
Adres	5.1.2e
Postcode	
Woonplaats	
Telefoon	5.1.2e 5.1.2e
E-mail	5.1.2e @live.nl
BRS/UBN-nummer	UBN 6335779
IBAN-nummer	5.1.2e

Behandelaar	
1e taxateur	5.1.2e
2e taxateur	

Relevante ontwikkelingen na veldopname

gewonde dieren zijn met medicijnen hersteld, factuur bijgevoegd.

Oormerk-registratie

Diersoort	dode dieren	gewonde dieren	vermiste dieren
Schaap	37404		
Toelichting bij eventueel ontbrekende oormerken	oornr. Ingevoerd tbv. Afvoer Rendac/afmelding RVO		

Taxatie SCHAPEN

Specificatie gedode dieren

	ras- of typeaanduiding	geslacht	leeftijd	stamboek ? *)	correctie **) toegepast?	zwoeger-vrij ?	dubbel ARR ?	drachtig ?	aantal dieren
a	Zwartbles	vrouw	lam fok < 1 jr	nee	nee	nee	nee	nee	1
b									
c									
d									

Schadeberekening

	Basisprijs	toeslagen: stamboek *)	correctie **)	zwoegervrij	dubbel ARR	drachtig	aantal dieren	schade bedrag	Totaal
a	€ 100,00	€ -	€ -	€ -	€ -	€ -	1	€ 100,00	
b									€ 100,00
c									
d									

*) *Raszuiver en geregistreerd bij een Europees of Brits stamboek*

**) *Prijscorrecties conform specificatieblad*

Taxatie OVERIGE (LANDBOUW) HUISDIEREN

Specificatie gedode dieren

diersoort	geslacht	leeftijd	drachtig	stamboek	correctie **)	prijs / dier	aantal dieren	schade bedrag
								€ -
								€ -
Totaal								**€ -**

Overige kosten

Specificatie	bedrag	toelichting
Destructiekosten	€ 27,92	1 stop + 1 dier = 24,82 +3,10= 27,92, excl. BTW
Kosten dierenarts	€ 93,08	excl. BTW

Totalisatie € 221,00

1140 165933

Schade aan vee

Specificatie correctiebedragen

in opdracht van BIJ12

Wiberg Taxaties BV
Hogeweg 37
8278 BB Kamperveen
085 - 4019 835
info@wibergtaxaties.nl

Zaaknummer	TKW 509

Rapportdatum	30-9-2022

Veehouder / eigenaar	
Naam	Schademelder 36
Adres	5.1.2e
Postcode	
Woonplaats	
Telefoon	5.1.2e / 5.1.2e
E-mail	5.1.2e @live.nl
BRS/UBN-nummer	UBN 6335779
IBAN-nummer	5.1.2e

Behandelaar	
1e taxateur	5.1.2e
2e taxateur	

SCHAPEN: toegepaste correctiebedragen

	Correcties voor ras	Rastype	Leeftijd	Correctiebedrag / dier
a	Zwartbles	normaal	< 1 jaar	€ -
b				
c				
d				

Correcties voor stamboek	Geslacht	Ras	Bandbreedte correctiebedrag	Getaxeerd correctiebedrag / dier

Toelichting op getaxeerde correctie voor stamboekkwalificaties

OVERIGE LANDBOUWHUISDIEREN: toelichting / onderbouwing prijsbepaling

Diersoort	Toelichting

OVERIGE KOSTEN: toelichting / onderbouwing

Kostensoort	Toelichting
Destructiekosten	1 stop + 1 dier = 24,82 +3,10= 27,92
Kosten dierenarts	zie rekening bijlage:€93,08

Schade aan vee
Bevestiging Taxatie

in opdracht van BIJ12

Wiberg Taxaties BV
Hogeweg 37
8278 BB Kamperveen
085 - 4019 835
info@wibergtaxaties.nl

Zaaknummer	TKW 509

Rapportdatum	30-9-2022

Veehouder / eigenaar	
Naam	Schademelder 36
Adres	5.1.2e
Postcode	
Woonplaats	
Telefoon	5.1.2e 5.1.2e
E-mail	5.1.2e @live.nl
BRS/UBN-nummer	UBN 6335779
IBAN-nummer	5.1.2e

Behandelaar	
1e taxateur	5.1.2e
2e taxateur	

Relevante ontwikkelingen na veldopname

gewonde dieren zijn met medicijnen hersteld, factuur bijgevoegd.

Oormerk-registratie

Diersoort	dode dieren	gewonde dieren	vermiste dieren
Schaap	37404		
Toelichting bij eventueel ontbrekende oormerken	oornr. Ingevoerd tbv. Afvoer Rendac/afmelding RVO		

Taxatie SCHAPEN

Specificatie gedode dieren

ras- of typeaanduiding	geslacht	leeftijd	stamboek ? *)	correctie **)	zwoeger-vrij ?	dubbel ARR ?	drachtig ?	aantal dieren
Zwartbles	vrouw	lam fok < 1 jr	nee	nee	nee	nee	nee	1

*) *Raszuiver en geregistreerd bij een Europees of Brits stamboek*

**) *Prijscorrecties voor ras en/of stamboek*

Taxatie OVERIGE (LANDBOUW) HUISDIEREN

Specificatie gedode dieren

diersoort	geslacht	leeftijd	drachtig	stamboek	correctie **)	aantal dieren

Overige kosten

Specificatie	van toepassing?	Toelichting
Destructiekosten	ja	1 stop + 1 dier = 24,82 +3,10= 27,92, excl. BTW
Kosten dierenarts	ja	excl. BTW



1141

165934



1142

165935



1143

165936





1145

165938



1146 165939



1147

165940



1148

165941


NL 1000437
37404
NL 1000437
37404
NL 1000437
37404
NL 1000437
37404

165942

1149

DIERENARTSEN BLOKZIJL

Drs. 5.1.2e
Kanaalweg 1
8356 VS Blokzijl

Tel. 0527-291261
info@dierenartsenblokzijl.nl
www.dierenartsenblokzijl.nl

IBAN: NL 82 RABO
0139 036 148

BTW-id NL002146205B32
KvK. 51455994

5.1.2e

FACTUUR

factuurdatum : 31-07-2022 factuurtype : Exclusief BTW factuur
factuurnummer : S-2022-3772

datum	beschrijving	aantal		prijs		bedrag	btw
Schaap Schapen (ubn 5.1.2e							
26-07-2022	Visite	1	€	5.1.2f	€	5.1.2f	21%
26-07-2022	Albipen LA 200 ml	1	€		€		9%
26-07-2022	Novem20 100 ml	1	€		€		9%
26-07-2022	Euthanasie Schaap	8	€		€		21%
26-07-2022	Euthanimal 40 %	120	€		€		21%
				subtotaal ex btw	€	230,85	
				btw 21% van € 5.1.2f	€	5.1.2f	
				btw 9% van €	€		
				te betalen bedrag	€	266,62	

Gelieve binnen 14 dagen na ontvangst te betalen op NL82RABO0139036148 onder vermelding van het factuurnummer.

Telefonisch spreekuur iedere werkdag van 8:00-9:00 uur

Op onze overeenkomst zijn van toepassing de Algemene Betalingsvoorwaarden dierenartsen, leden van de K.N.M.vD., gedeponeerd ter griffie van de arrondissementsbank te Utrecht, onder nr. 22/2008 Handelregister Oost Nederland nr 08208773.

DIERENARTSEN BLOKZIJL

Drs. 5.1.2e
Kanaalweg 1
8356 VS Blokzijl

Tel. 0527-291261
info@dierenartsenblokzijl.nl
www.dierenartsenblokzijl.nl

IBAN: NL 82 RABO
0139 036 148

BTW-id NL002146205B32
KvK. 51455994

5.1.2e

FACTUUR

factuurdatum : 31-08-2022 factuurtype : Exclusief BTW factuur
factuurnummer : S-2022-4507

datum	beschrijving	aantal		prijs		bedrag	btw
Schaap Schapen (ubn 5.1.2e)							
03-08-2022	Visite	1	€	5.1.2f	€	5.1.2f	21%
03-08-2022	Euthanasie Schaap	1	€		€		21%
03-08-2022	Euthanimal 40 %	20	€		€		21%
				subtotaal ex btw	€	42,62	
				btw 21% van € 42,62 :	€	8,95	
				te betalen bedrag	€	51,57	

Gelieve binnen 14 dagen na ontvangst te betalen op NL82RABO0139036148 onder vermelding van het factuurnummer.

Telefonisch spreekuur iedere werkdag van 8:00-9:00 uur

Op onze overeenkomst zijn van toepassing de Algemene Betalingsvoorwaarden dierenartsen, leden van de K.N.M.vD., gedeponeerd ter griffie van de arrondissementsbank te Utrecht, onder nr. 22/2008 Handelregister Oost Nederland nr 08208773.

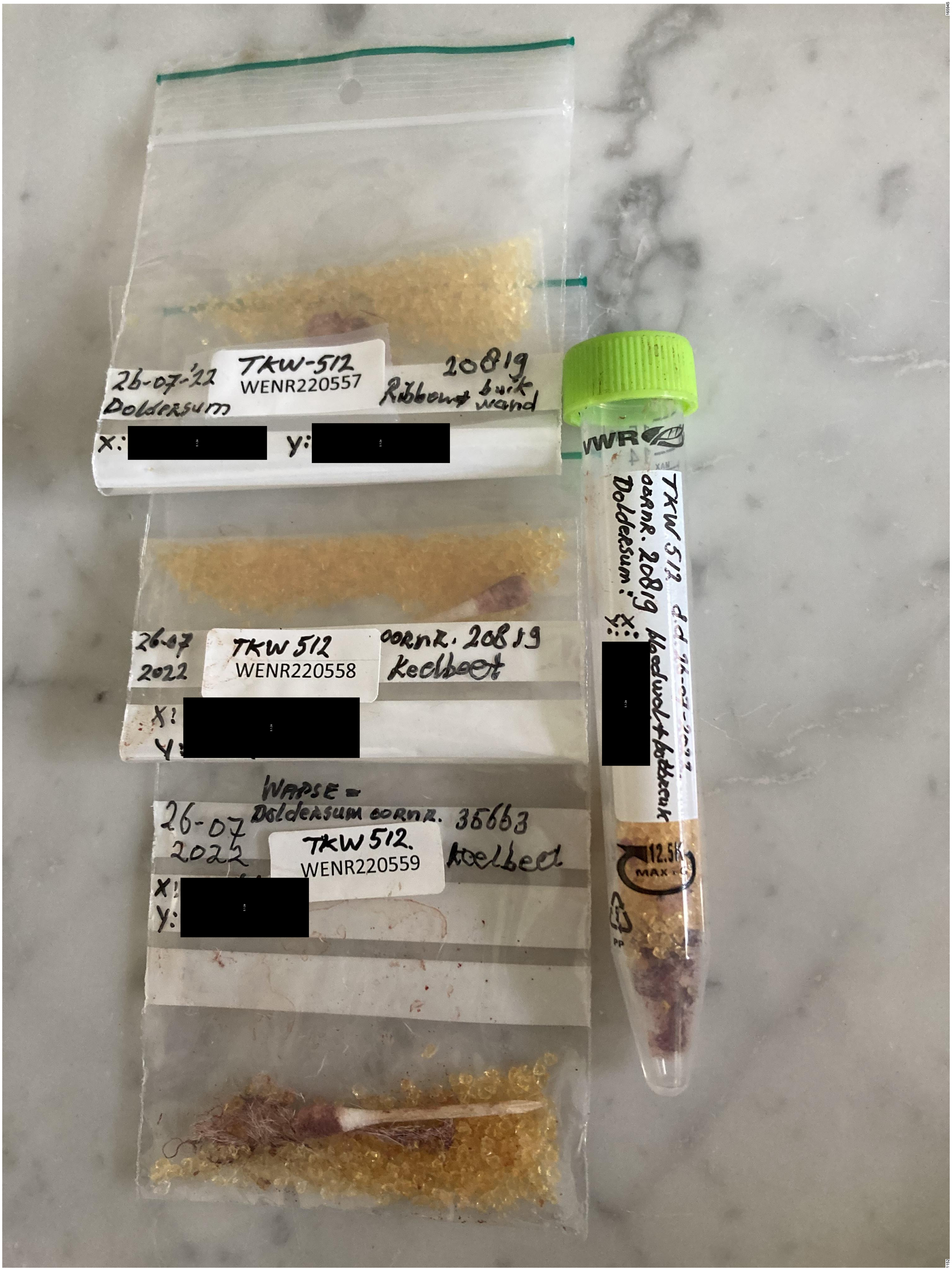
26-07-'22
Doldersum
TKW-512
WENR220557
20819
Ribbon + buik wand
X: [redacted]
Y: [redacted]
26-07
2022
TKW 512
WENR220558
oornr. 20819
Keelbeet
X: [redacted]
Y: [redacted]
WAPSE =
Doldersum oornr. 35663
26-07
2022
TKW 512.
WENR220559
Keelbeet
X: [redacted]
Y: [redacted]
TKW 512
oornr. 20819
Doldersum:
X: [redacted]
Y: [redacted]
12.5K
MAX

GELEIDELIJST
Schade door wolf

Aanvrager

Naam: 5.1.2e

Adres: 5.1.2e

Postcode en woonplaats: 5.1.2e

Telefoonnummer(s): 5.1.2e

IBAN rekeningnummer: 5.1.2e

Dossiernummer: TKW512

Provincie: Drenthe

Gegevens aanvraag

Datum schademelding: Klik om een datum te kiezen d.d.

Datum schadeconstatering: Klik om een datum te kiezen d.d.

DNA uitslag: wolf

Schadeveroorzakende diersoort (beoordeling consulent): Schadeveroorzakende diersoort?

Tweede beoordeling

☐ Getoetst aan beleidsregels (zie checklist)

☐ Check taxatierapport (zie checklist)

Besluit: Betalen of afwijzen? Klik hier om het eventuele bedrag in te vullen

Datum beoordeling consulent Klik om een datum te kiezen

Paraaf consulent

Naam: Kies je naam

Betaling

Datum akkoord voor betaling(en) coördinator Klik om een datum te kiezen

Paraaf coördinator

Besluit(en)

Datum verzending besluit tegemoetkoming Klik om een datum te kiezen

Bezwaar en beroep

Datum ontvangst bezwaar ..... Datum uitspraak Rb .....

Datum verzending bob ..... Datum ontvangst Hb .....

Datum ontvangst beroep ..... Datum uitspraak RvS .....

Schade aan vee

Bezoekrapport

in opdracht van BIJ12

Wiberg Taxaties BV
Hogeweg 37
8278 BB Kamperveen
085 - 4019 835
info@wibergtaxaties.nl

Zaaknummer	TKW 512	Rapportdatum	26-7-2022

Veehouder / eigenaar	
Naam	Schademelder 22
Adres	
Postcode	5.1.2e
Woonplaats	
Telefoon	5.1.2e
E-mail	5.1.2e @hotmail.com

Vindplaats	
X - coördinaat	52.8760530
Y - coördinaat	6.2461020
Locatieaanduiding	Madeweg 5.1.2e
Postcode	8386 XA
Gemeente	Westerveld
Typering locatie	Open weiland

1e taxateur	2e taxateur
5.1.2e	

Contact veehouder / eigenaar
Meegegaan

Beschrijving gebeurtenis

Bij ochtend-controle van zijn schapen vond de veehouder 3 dode en vele gewonde schapen binnen wolfwerend raster in beekdal Vledder Aa

Opdracht	datum	tijd
Constatering schade	26-7-2022	08.00
Ontvangst melding	26-7-2022	10.45
Opname	26-7-2022	11.45
DNA opgestuurd	28-7-2022	17.00

Vastgestelde schade — **Aantal dieren**

Diersoort	dood ♀	dood ♂	geëuthanaseerd ♀	geëuthanaseerd ♂	gewond ♀	gewond ♂	vermist ♀	vermist ♂	Totaal ♀	Totaal ♂
Schaap	1	2	3	5					4	7
Totaal / categorie	3		8		0		0		11	

Bevindingen		Toelichting
Geschat moment van predatie	26-7-2022	vroege ochtend
Kadavers afgedekt ?	nee	
Veldsectie mogelijk ?	ja	
Dieren aangeraakt ?	nee	
Dieren verplaatst ?	ja	gewonde dieren + rest vd koppel in vangkraal.

Sporen

Afstand tussen hoektanden	4,5 cm	Sleepspoor aanwezig?	ja
Krabsporen aanwezig?	nee	Versleping van lichaamsdelen?	ja
Medebenutting geconstateerd?	nee	*en*	
Verwondingen / vraatbeeld(en) aan slachtoffer(s)	keelbeet	ingewanden uitgesleept	
	botten aangevreten	buikholte geopend	

Toegangsweg van wolf	onbekend	Locatie-aanduiding	onbekend
Waargenomen omgevingssporen	geen		

Visueel oordeel van taxateur inzake de vermoedelijke predator

Wolf	Waarschijnlijk	gezien sleepspoor, keelbeet en algeheel predatiebeeld

Afrastering

Type	Schrikdraad koord (kunststof)	Draad-afstand	20	cm
Aantal draden	6	Voltage	5500	Volt
Hoogte (cm)	130	Wolfwerend?	ja	
Toelichting				

DNA bemonstering		Nummer	Omschrijving	DNA bemonstering		Nummer	Omschrijving
1.	WENR-nummer:	220557	DNA-swab	4.	WENR-nummer:	geen	bloedwol
2.	WENR-nummer:	220558	DNA-swab	5.	WENR-nummer:		
3.	WENR-nummer:	220559	DNA-swab	6.	WENR-nummer:		

Schade aan vee

Toelichting bij bezoekrapport

in opdracht van BIJ12

Wiberg Taxaties BV
Hogeweg 37
8278 BB Kamperveen
085 - 4019 835
info@wibergtaxaties.nl

Zaaknummer	TKW 512

Rapportdatum	26-7-2022

Veehouder / eigenaar	
Naam	Schademelder 22
Adres	5.1.2e
Postcode	
Woonplaats	

Behandelaar	
1e taxateur	5.1.2e
2e taxateur	

Eventuele nadere toelichting van taxateur bij uitgevoerde veldbezoek

1. Verklaringen van de veehouder

2. Bijzonderheden rond gedode of gewonde dieren

8 gewonde dieren zijn door de veearts geëuthanaseerd.

3. Bijzonderheden rond beoordeling wolfwerendheid raster of wijzigingen aan het raster

De eigenaar doet zijn uiterste best om een wolfwerend raster neer te zetten, zelfs met 6 draden. Toch heeft de predator kans gezien hier binnen te dringen.

4. Bijzonderheden rond DNA-afname

5. Omstandigheden die een goede veldopname belemmeren

6. Overige relevante omstandigheden

Schade aan vee

Taxatierapport

in opdracht van BIJ12

Wiberg Taxaties BV
Hogeweg 37
8278 BB Kamperveen
085 - 4019 835
info@wibergtaxaties.nl

Zaaknummer	TKW 512	Rapportdatum	30-9-2022

Veehouder / eigenaar	
Naam	Schademelder 22
Adres	5.1.2e
Postcode	
Woonplaats	
Telefoon	5.1.2e
E-mail	5.1.2e @hotmail.com
BRS/UBN-nummer	5.1.2e
IBAN-nummer	5.1.2e

Behandelaar	
1e taxateur	5.1.2e
2e taxateur	

Relevante ontwikkelingen na veldopname

Er zijn een week later nog 2 dieren overleden, waarvan 1 geeuthanaseerd. Op 20 augustus melding van de eigenaar dat ook oornr. 35653 is overleden. Daardoor meerdere stops Rendac, in totaal 14 dode dieren.

Oormerk-registratie

Diersoort	dode dieren	gewonde dieren	vermiste dieren
Schaap	20819-35663-35661-35658-35657-35652-35654-35660-35656-20804-35655-35665-35664-35653		
Toelichting bij eventueel ontbrekende oormerken			

Taxatie SCHAPEN

Specificatie gedode dieren

	ras- of typeaanduiding	geslacht	leeftijd	stamboek ? *)	correctie **) toegepast?	zwoeger-vrij ?	dubbel ARR ?	drachtig ?	aantal dieren
a	Texelaar	vrouw	lam 16-25kg	nee	ja	nee	nee	nee	5
b	Texelaar	man	lam 16-25kg	nee	ja	nee	nee	nee	9
c									
d									

Schadeberekening

	Basisprijs	toeslagen: stamboek *)	toeslagen: correctie **)	toeslagen: zwoegervrij	toeslagen: dubbel ARR	toeslagen: drachtig	aantal dieren	schade bedrag	Totaal
a	€ 100,00	€ -	€ 25,00	€ -	€ -	€ -	5	€ 625,00	
b	€ 125,00	€ -	€ 25,00	€ -	€ -	€ -	9	€ 1.350,00	€ 1.975,00
c									
d									

*) *Raszuiver en geregistreerd bij een Europees of Brits stamboek* **) *Prijscorrecties conform specificatieblad*

Taxatie OVERIGE (LANDBOUW) HUISDIEREN

Specificatie gedode dieren

diersoort	geslacht	leeftijd	drachtig	stamboek	correctie **)	prijs / dier	aantal dieren	schade bedrag
								€ -
								€ -
Totaal								**€ -**

Overige kosten

Specificatie	bedrag	toelichting
Destructiekosten	€ 117,86	3 stops + 14 dieren = (3x24,82) + (14 x 3,10)= €74,46 + 43,40 = € 117,86 excl. BTW
Kosten dierenarts	€ 273,47	excl. BTW

Totalisatie € 2.366,33

1154 165947

Schade aan vee

Specificatie correctiebedragen

in opdracht van BIJ12

Wiberg Taxaties BV
Hogeweg 37
8278 BB Kamperveen
085 - 4019 835
info@wibergtaxaties.nl

Zaaknummer	TKW 512	Rapportdatum	30-9-2022

Veehouder / eigenaar	
Naam	Schademelder 22
Adres	5.1.2e
Postcode	
Woonplaats	
Telefoon	5.1.2e
E-mail	5.1.2e @hotmail.com
BRS/UBN-nummer	5.1.2e
IBAN-nummer	5.1.2e

Behandelaar	
1e taxateur	5.1.2e
2e taxateur	

SCHAPEN: toegepaste correctiebedragen

	Correcties voor ras	Rastype	Leeftijd	Correctiebedrag / dier
a	Texelaar	vleestype	< 1 jaar	€ 25,00
b	Texelaar	vleestype	< 1 jaar	€ 25,00
c				
d				

Correcties voor stamboek	Geslacht	Ras	Bandbreedte correctiebedrag	Getaxeerd correctiebedrag / dier

Toelichting op getaxeerde correctie voor stamboekkwalificaties

OVERIGE LANDBOUWHUISDIEREN: toelichting / onderbouwing prijsbepaling

Diersoort	Toelichting

OVERIGE KOSTEN: toelichting / onderbouwing

Kostensoort	Toelichting

Schade aan vee
Bevestiging Taxatie

in opdracht van BIJ12

Wiberg Taxaties BV
Hogeweg 37
8278 BB Kamperveen
085 - 4019 835
info@wibergtaxaties.nl

Zaaknummer	TKW 512

Rapportdatum	30-9-2022

Veehouder / eigenaar

Naam	Schademelder 22
Adres	5.1.2e
Postcode	
Woonplaats	
Telefoon	5.1.2e
E-mail	5.1.2e @hotmail.com
BRS/UBN-nummer	5.1.2e
IBAN-nummer	5.1.2e

Behandelaar

1e taxateur	5.1.2e
2e taxateur	

Relevante ontwikkelingen na veldopname

Er zijn een week later nog 2 dieren overleden, waarvan 1 geeuthanaseerd. Op 20 augustus melding van de eigenaar dat ook oornr. 35653 is overleden. Daardoor meerdere stops Rendac, in totaal 14 dode dieren.

Oormerk-registratie

Diersoort	dode dieren	gewonde dieren	vermiste dieren
Schaap	20819-35663-35661-35658-35657-35652-35654-35660-35656-20804-35655-35665-35664-35653		
Toelichting bij eventueel ontbrekende oormerken			

Taxatie SCHAPEN

Specificatie gedode dieren								
ras- of typeaanduiding	geslacht	leeftijd	stamboek ? *)	correctie **)	zwoeger-vrij ?	dubbel ARR ?	drachtig ?	aantal dieren
Texelaar	vrouw	lam 16-25kg	nee	ja	nee	nee	nee	5
Texelaar	man	lam 16-25kg	nee	ja	nee	nee	nee	9

*) *Raszuiver en geregistreerd bij een Europees of Brits stamboek* **) *Prijscorrecties voor ras en/of stamboek*

Taxatie OVERIGE (LANDBOUW) HUISDIEREN

Specificatie gedode dieren						aantal dieren
diersoort	geslacht	leeftijd	drachtig	stamboek	correctie **)	

Overige kosten

Specificatie	van toepassing?	Toelichting
Destructiekosten	ja	3 stops + 14 dieren = (3x24,82) + (14 x 3,10)= €74,46 + 43,40 = € 117,86 excl. BTW
Kosten dierenarts	ja	excl. BTW

1155

165948



1156

165949



1157

165950


1158
165951



1159 165952



1160 165953



1161

165954


NL
1000807
35658


NL
1000804
35657


NL
1000805
35654


NL
1000809
35652


NL
1000802
35660


NL
1000754
20804


NL
1000808
35655


NL
100801
35656


NL
7000807
35665



1659651172



GELEIDELIJST
Schade door wolf

Aanvrager

Naam: 5.1.2e
t.a.v. 5.1.2e

Dossiernummer: TKW514

Adres: 5.1.2e

Postcode en woonplaats: 5.1.2e

Provincie: Drenthe

Telefoonnummer(s): 5.1.2e

IBAN rekeningnummer: 5.1.2e

Gegevens aanvraag

Datum schademelding: 30-7-2022 d.d.

Datum schadeconstatering: 30-7-2022 d.d.

DNA uitslag: geen resultaat

Schadeveroorzakende diersoort (beoordeling consulent): Vos
Op basis van beschrijving van taxateur over verwondingen en versleepte lichaamsdelen (voorpoot). Betrof een klein lam.

Tweede beoordeling

☒ Getoetst aan beleidsregels (zie checklist)

☒ Check taxatierapport (zie checklist)

Besluit: Afwijzen Klik hier om het eventuele bedrag in te vullen

Datum beoordeling consulent 13-9-2022

Paraaf consulent 5.1.2e

Naam: 5.1.2e

Betaling
Datum akkoord voor betaling(en) coördinator 20-10-2022

Paraaf coördinator 5.1.2e

Besluit(en)
Datum verzending besluit tegemoetkoming Klik om een datum te kiezen

Bezwaar en beroep

Datum ontvangst bezwaar ..... Datum uitspraak Rb .....

Datum verzending bob ..... Datum ontvangst Hb .....

Datum ontvangst beroep ..... Datum uitspraak RvS .....

Schade aan vee

Bezoekrapport

in opdracht van BIJ12

Wiberg Taxaties BV
Hogeweg 37
8278 BB Kamperveen
085 - 4019 835
info@wibergtaxaties.nl

Zaaknummer	TKW 514	Rapportdatum	30-7-2022

Veehouder / eigenaar	
Naam	Schademelder 14
Adres	
Postcode	5.1.2e
Woonplaats	
Telefoon	5.1.2e
E-mail	5.1.2e gmail.com

Vindplaats	
X - coördinaat	52.9454395
Y - coördinaat	6.5560806
Locatieaanduiding	Geelbroekerweg
Postcode	9414 TD
Gemeente	Hooghalen
Typering locatie	Agrarisch coulissenlandschap

1e taxateur	2e taxateur
5.1.2e	

Contact veehouder / eigenaar
Meegegaan

Beschrijving gebeurtenis

Veehouder doet laatste check bij schapen in de wei op 29-07-2022 om 16:00 uur. Op 30-07-2022 om 07:30 uur treft veehouder 1 dood ramlam aan in het weiland.

Opdracht	datum	tijd
Constatering schade	30-7-2022	07:30
Ontvangst melding	30-7-2022	08:45
Opname	30-7-2022	11:00
DNA opgestuurd	1-8-2022	15:00

Vastgestelde schade — **Aantal dieren**

Diersoort	dood ♀	dood ♂	geëuthanaseerd ♀	geëuthanaseerd ♂	gewond ♀	gewond ♂	vermist ♀	vermist ♂	Totaal ♀	Totaal ♂
Schaap		1								1
Totaal / categorie	**1**		**0**		**0**		**0**		**1**	

Bevindingen		Toelichting
Geschat moment van predatie	30-7-2022	Tussen 29-07-2022 16:00 uur en 30-07-2022 07:30 uur.
Kadavers afgedekt ?	nee	
Veldsectie mogelijk ?	ja	
Dieren aangeraakt ?	nee	
Dieren verplaatst ?	nee	

Sporen

Afstand tussen hoektanden	niet te meten	Sleepspoor aanwezig?	nee
Krabsporen aanwezig?	nee	Versleping van lichaamsdelen?	ja
Medebenutting geconstateerd?	ja, door:	Vos	*en*
Verwondingen / vraatbeeld(en) aan slachtoffer(s)	borstkas aangevreten		
	verspreide bijtwonden		

Toegangsweg van wolf	onbekend	Locatie-aanduiding	onbekend
Waargenomen omgevingssporen	geen		

Visueel oordeel van taxateur inzake de vermoedelijke predator

Vos	Waarschijnlijk	wolf niet uit te sluiten, zie toelichtingenblad

Afrastering

Type	Schrikdraad koord (kunststof)	Draad-afstand	15	cm
Aantal draden	4	Voltage	4.0	Volt
Hoogte (cm)	65	Wolfwerend?	nee	
Toelichting	1e draad op 25 cm, 2e op 35cm, 3e op 45 cm en 4e op 65 cm			

DNA bemonstering		Nummer	Omschrijving	DNA bemonstering		Nummer	Omschrijving
1.	WENR-nummer:	220520	DNA-swab	4.	WENR-nummer:		
2.	WENR-nummer:	220519	DNA-swab	5.	WENR-nummer:		
3.	WENR-nummer:	220516	DNA-swab	6.	WENR-nummer:		

Schade aan vee

Toelichting bij bezoekrapport

in opdracht van BIJ12

Wiberg Taxaties BV
Hogeweg 37
8278 BB Kamperveen
085 - 4019 835
info@wibergtaxaties.nl

Zaaknummer	TKW 514

Rapportdatum	30-7-2022

Veehouder / eigenaar		
Naam	Schademelder 14	
Adres	5.1.2e	
Postcode		
Woonplaats		

Behandelaar		
1e taxateur	5.1.2e	
2e taxateur		

Eventuele nadere toelichting van taxateur bij uitgevoerde veldbezoek

1. Verklaringen van de veehouder

2. Bijzonderheden rond gedode of gewonde dieren

Op de achterkant van de rug van het lam zaten meerdere bijtgaten van kleine tanden. De hals was van onderen tot aan de nekbotten weggevreten. Ook de onderkaak van het lam was verdwenen evenals de linkervoorpoot. Het lam was aanweerszijde van de de borstkast aangevreten tot aan de ribbenkast. Mijn oordeel is dat de verwondingen toe te schrijven zijn aan vos. Hoogstwaarschijnlijk is vos ook de predator gezien het bovenstaand. Toch kan ik wolf niet uitsluiten omdat er rond de hals te veel is weggevreten. Hierdoor kan ik niet opmaken of wellicht een keelbeet van een wolf de doodsoorzaak is en dat de verwondingen van vos afkomstig zijn.

3. Bijzonderheden rond beoordeling wolfwerendheid raster of wijzigingen aan het raster

4. Bijzonderheden rond DNA-afname

Lam lag niet afgedekt in het weiland. Het is op het moment van opname warm (22 graden) en zonnig. Ook staat er een stevige wind. De kwaliteit van de afgenomen DNA-swabs kunnen door voornoemde condities van matige kwaliteit zijn.

5. Omstandigheden die een goede veldopname belemmeren

6. Overige relevante omstandigheden

Bedrijfsmatig

Schade aan vee

Taxatierapport

in opdracht van BIJ12

Wiberg Taxaties BV
Hogeweg 37
8278 BB Kamperveen
085 - 4019 835
info@wibergtaxaties.nl

Zaaknummer	TKW 514	Rapportdatum	8-8-2022

Veehouder / eigenaar		Behandelaar	
Naam	Schademelder 14	1e taxateur	5.1.2e
Adres	5.1.2e	2e taxateur	
Postcode			
Woonplaats			
Telefoon	5.1.2e		
E-mail	5.1.2e gmail.com		
BRS/UBN-nummer	766337		
IBAN-nummer	5.1.2e		

Relevante ontwikkelingen na veldopname

Oormerk-registratie

Diersoort	dode dieren	gewonde dieren	vermiste dieren
Schaap	148153		
Toelichting bij eventueel ontbrekende oormerken			

Taxatie SCHAPEN

Specificatie gedode dieren

	ras- of typeaanduiding	geslacht	leeftijd	stamboek ? *)	correctie **) toegepast?	zwoeger-vrij ?	dubbel ARR ?	drachtig ?	aantal dieren
a	Swifter, kruis. Texelaar	man	lam 16-25kg	nee	ja	nee	nee	nee	1
b									
c									
d									

Schadeberekening

	Basisprijs	toeslagen: stamboek *)	correctie **)	zwoegervrij	dubbel ARR	drachtig	aantal dieren	schade bedrag	Totaal
a	€ 125,00	€ -	€ 25,00	€ -	€ -	€ -	1	€ 150,00	
b									€ 150,00
c									
d									

*) *Raszuiver en geregistreerd bij een Europees of Brits stamboek*

**) *Prijscorrecties conform specificatieblad*

Taxatie OVERIGE (LANDBOUW) HUISDIEREN

Specificatie gedode dieren

diersoort	geslacht	leeftijd	drachtig	stamboek	correctie **)	prijs / dier	aantal dieren	schade bedrag
								€ -
								€ -
Totaal								**€ -**

Overige kosten

Specificatie	bedrag	toelichting
Destructiekosten	€ 27,92	excl. BTW

Totalisatie **€ 177,92**

Schade aan vee

Specificatie correctiebedragen

in opdracht van BIJ12

Wiberg Taxaties BV
Hogeweg 37
8278 BB Kamperveen
085 - 4019 835
info@wibergtaxaties.nl

Zaaknummer	TKW 514

Rapportdatum	8-8-2022

Veehouder / eigenaar	
Naam	Schademelder 14
Adres	5.1.2e
Postcode	
Woonplaats	
Telefoon	5.1.2e
E-mail	5.1.2e gmail.com
BRS/UBN-nummer	766337
IBAN-nummer	5.1.2e

Behandelaar	
1e taxateur	5.1.2e
2e taxateur	

SCHAPEN: toegepaste correctiebedragen

	Correcties voor ras	Rastype	Leeftijd	Correctiebedrag / dier
a	Swifter, kruis. Texelaar	vleestype	< 1 jaar	€ 25,00
b				
c				
d				

Correcties voor stamboek	Geslacht	Ras	Bandbreedte correctiebedrag	Getaxeerd correctiebedrag / dier

Toelichting op getaxeerde correctie voor stamboekkwalificaties

OVERIGE LANDBOUWHUISDIEREN: toelichting / onderbouwing prijsbepaling

Diersoort	Toelichting

OVERIGE KOSTEN: toelichting / onderbouwing

Kostensoort	Toelichting

Schade aan vee
Bevestiging Taxatie

in opdracht van BIJ12

Wiberg Taxaties BV
Hogeweg 37
8278 BB Kamperveen
085 - 4019 835
info@wibergtaxaties.nl

Zaaknummer	TKW 514

Rapportdatum	8-8-2022

Veehouder / eigenaar	
Naam	Schademelder 14
Adres	5.1.2e
Postcode	
Woonplaats	
Telefoon	5.1.2e
E-mail	5.1.2e gmail.com
BRS/UBN-nummer	766337
IBAN-nummer	5.1.2e

Behandelaar	
1e taxateur	5.1.2e
2e taxateur	

Relevante ontwikkelingen na veldopname

Oormerk-registratie

Diersoort	dode dieren	gewonde dieren	vermiste dieren
Schaap	148153		
Toelichting bij eventueel ontbrekende oormerken			

Taxatie SCHAPEN

Specificatie gedode dieren								
ras- of typeaanduiding	geslacht	leeftijd	stamboek ? *)	correctie **)	zwoeger-vrij ?	dubbel ARR ?	drachtig ?	aantal dieren
Swifter, kruis. Texelaar	man	lam 16-25kg	nee	ja	nee	nee	nee	1

*) *Raszuiver en geregistreerd bij een Europees of Brits stamboek*

**) *Prijscorrecties voor ras en/of stamboek*

Taxatie OVERIGE (LANDBOUW) HUISDIEREN

Specificatie gedode dieren						aantal dieren
diersoort	geslacht	leeftijd	drachtig	stamboek	correctie **)	

Overige kosten

Specificatie	van toepassing?	Toelichting
Destructiekosten	ja	excl. BTW



1175

165968

1176

165969



1177 165970

1178 165971



1179

165972



1180

165973



1181

165974

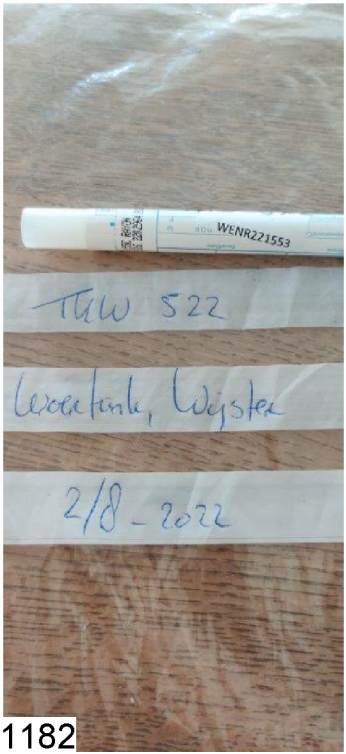

1182

165975

GELEIDELIJST
Schade door wolf

Aanvrager

Dossiernummer: TKW522

Naam: 5.1.2e
t.a.v. 5.1.2e

Adres: 5.1.2e

Postcode en woonplaats: 5.1.2e **Provincie:** Drenthe

Telefoonnummer(s): 5.1.2e

IBAN rekeningnummer: 5.1.2e

Gegevens aanvraag

Datum schademelding: Klik om een datum te kiezen d.d.

Datum schadeconstatering: Klik om een datum te kiezen d.d.

DNA uitslag: wolf (HW02)

Schadeveroorzakende diersoort (beoordeling consulent): Schadeveroorzakende diersoort?

Tweede beoordeling

☐ Getoetst aan beleidsregels (zie checklist)

☐ Check taxatierapport (zie checklist)

Besluit: Betalen of afwijzen? Klik hier om het eventuele bedrag in te vullen

Datum beoordeling consulent Klik om een datum te kiezen

Paraaf consulent

Naam: Kies je naam

Betaling

Datum akkoord voor betaling(en) coördinator Klik om een datum te kiezen

Paraaf coördinator

Besluit(en)

Datum verzending besluit tegemoetkoming Klik om een datum te kiezen

Bezwaar en beroep

Datum ontvangst bezwaar ..... Datum uitspraak Rb .....

Datum verzending bob ..... Datum ontvangst Hb .....

Datum ontvangst beroep ..... Datum uitspraak RvS .....

Schade aan vee

Bezoekrapport

in opdracht van BIJ12

Wiberg Taxaties BV
Hogeweg 37
8278 BB Kamperveen
085 - 4019 835
info@wibergtaxaties.nl

Zaaknummer	TKW 522	Rapportdatum	2-8-2022

Veehouder / eigenaar		Vindplaats	
Naam	Schademelder 37	X - coördinaat	52.8272230
Adres	5.1.2e	Y - coördinaat	6.5413740
Postcode		Locatieaanduiding	Holthe ong.
Woonplaats		Postcode	9411 TL
Telefoon	5.1.2e	Gemeente	Midden-Drenthe
E-mail	5.1.2e @gmail.com	Typering locatie	Agrarisch coulissenlandschap

1e taxateur	2e taxateur
5.1.2e	

Contact veehouder / eigenaar
Meegegaan

Beschrijving gebeurtenis

Veehouder zag 's ochtends dode schapen liggen van een buurman (TKW 524). Hij inspecteerde daarna zijn kalveren in een naburige wei, omdat daar 3 weken eerder ook een dood kalf werd gevonden. Van het kleinste kalf uit de kudde was een deel van de staart afgebeten.

Opdracht	datum	tijd
Constatering schade	2-8-2022	08.00
Ontvangst melding	2-8-2022	10.43
Opname	2-8-2022	15.00
DNA opgestuurd	3-8-2022	12.00

Vastgestelde schade — **Aantal dieren**

Diersoort	dood ♀	dood ♂	geëuthanaseerd ♀	geëuthanaseerd ♂	gewond ♀	gewond ♂	vermist ♀	vermist ♂	Totaal ♀	Totaal ♂
Rundvee					1				1	
Totaal / categorie	**0**		**0**		**1**		**0**		**1**	

Bevindingen		Toelichting
Geschat moment van predatie	2-aug	in de vroege ochtend.
Kadavers afgedekt ?	nee	dier leeft nog
Veldsectie mogelijk ?	ja	
Dieren aangeraakt ?	nee	
Dieren verplaatst ?	nee	

Sporen

Afstand tussen hoektanden	niet te meten	Sleepspoor aanwezig?	nee
Krabsporen aanwezig?	nee	Versleping van lichaamsdelen?	nee
Medebenutting geconstateerd?	nee	*en*	
Verwondingen / vraatbeeld(en) aan slachtoffer(s)	Staart afgebeten		

Toegangsweg van wolf	onbekend	Locatie-aanduiding	onbekend
Waargenomen omgevingssporen	geen		

Visueel oordeel van taxateur inzake de vermoedelijke predator

Wolf	Waarschijnlijk	vanwege de aanval op schapen in een wei op enkele honderden meters (TKW524).

Afrastering

Type	Prikkeldraad	Draad-afstand	40 cm
Aantal draden	2	Voltage	3000 Volt
Hoogte (cm)	78 cm	Wolfwerend?	nee
Toelichting	Bovenste draad betreft prikkeldraad; de onderste kunststof-schrikdraad.		

DNA bemonstering		Nummer	Omschrijving	DNA bemonstering		Nummer	Omschrijving
1.	WENR-nummer:	221553	DNA-swab	4.	WENR-nummer:		
2.	WENR-nummer:			5.	WENR-nummer:		
3.	WENR-nummer:			6.	WENR-nummer:		

Schade aan vee

Toelichting bij bezoekrapport

in opdracht van BIJ12

Wiberg Taxaties BV
Hogeweg 37
8278 BB Kamperveen
085 - 4019 835
info@wibergtaxaties.nl

Zaaknummer	TKW 522

Rapportdatum	2-8-2022

Veehouder / eigenaar		
Naam	Schademelder 37	
Adres	5.1.2e	
Postcode		
Woonplaats		

Behandelaar		
1e taxateur	5.1.2e	
2e taxateur		

Eventuele nadere toelichting van taxateur bij uitgevoerde veldbezoek

1. Verklaringen van de veehouder

bedrijfsmatige exploitatie.

2. Bijzonderheden rond gedode of gewonde dieren

Het gewonde dier mist een deel van de staart. Het kan daardoor niet meer naar de stamboekkeuringen en verliest hierdoor een deel van zijn waarde.

3. Bijzonderheden rond beoordeling wolfwerendheid raster of wijzigingen aan het raster

4. Bijzonderheden rond DNA-afname

De afgebeten staart was bloederig. De mogelijkheden voor het afnemen van een monster waren erg beperkt.

5. Omstandigheden die een goede veldopname belemmeren

6. Overige relevante omstandigheden

Drie weken geleden heeft de veehouder een dood kalf aangetroffen dat reeds 3 dagen vermist was. Betreft dezelfde kudde in dezelfde wei. Onderzoek ter plaatse is niet uitgevoerd vanwege afwijzing door BIJ12.
Op basis van de overlegde foto's is het oordeel van de taxateur dat dit geen juiste beslissing is geweest. De kans dat het dier is gedood bij een wolvenaanval is vrij aanzienlijk.

Schade aan vee

Taxatierapport

in opdracht van BIJ12

Wiberg Taxaties BV
Hogeweg 37
8278 BB Kamperveen
085 - 4019 835
info@wibergtaxaties.nl

Zaaknummer	TKW 522	Rapportdatum	

Veehouder / eigenaar	
Naam	Schademelder 37
Adres	5.1.2e
Postcode	
Woonplaats	
Telefoon	5.1.2e
E-mail	5.1.2e @gmail.com
BRS/UBN-nummer	786032
IBAN-nummer	5.1.2e

Behandelaar	
1e taxateur	5.1.2e
2e taxateur	

Relevante ontwikkelingen na veldopname

Oormerk-registratie

Diersoort	dode dieren	gewonde dieren	vermiste dieren
Rundvee		8320	
Toelichting bij eventueel ontbrekende oormerken			

Taxatie SCHAPEN

Specificatie gedode dieren

	ras- of typeaanduiding	geslacht	leeftijd	stamboek ? *)	correctie **) toegepast?	zwoeger-vrij ?	dubbel ARR ?	drachtig ?	aantal dieren
a									
b									
c									
d									

Schadeberekening

	Basisprijs	toeslagen: stamboek *)	correctie **)	zwoegervrij	dubbel ARR	drachtig	aantal dieren	schade bedrag	Totaal
a									
b									€ -
c									
d									

*) *Raszuiver en geregistreerd bij een Europees of Brits stamboek* **) *Prijscorrecties conform specificatieblad*

Taxatie OVERIGE (LANDBOUW) HUISDIEREN

Specificatie gedode dieren

diersoort	geslacht	leeftijd	drachtig	stamboek	correctie **	prijs / dier	aantal dieren	schade bedrag
Rundvee	vrouw	7-12 maand	nee	ja	ja	€ 250,00	1	€ 250,00
								€ -
Totaal								**€ 250,00**

Overige kosten

Specificatie	bedrag	toelichting

Totalisatie **€ 250,00**

Schade aan vee

Specificatie correctiebedragen

in opdracht van BIJ12

Wiberg Taxaties BV
Hogeweg 37
8278 BB Kamperveen
085 - 4019 835
info@wibergtaxaties.nl

Zaaknummer	TKW 522	Rapportdatum	

Veehouder / eigenaar	
Naam	Schademelder 37
Adres	5.1.2e
Postcode	
Woonplaats	
Telefoon	5.1.2e
E-mail	5.1.2e @gmail.com
BRS/UBN-nummer	786032
IBAN-nummer	5.1.2e

Behandelaar	
1e taxateur	5.1.2e
2e taxateur	

SCHAPEN: toegepaste correctiebedragen

	Correcties voor ras	Rastype	Leeftijd	Correctiebedrag / dier
a				
b				
c				
d				

Correcties voor stamboek	Geslacht	Ras	Bandbreedte correctiebedrag	Getaxeerd correctiebedrag / dier

Toelichting op getaxeerde correctie voor stamboekkwalificaties

OVERIGE LANDBOUWHUISDIEREN: toelichting / onderbouwing prijsbepaling

Diersoort	Toelichting
Rundvee	De waarde van dit HF-stamboekkalf van ongeveer 9 maanden (circa 250 kg) kan worden gesteld op €800. (meerdere online bronnen voor marktprijzen geraadpleegd). Door de verwonding is deelname aan keuringen niet meer mogelijk en worden afstammelingen minder waard.. Ter compensatie daarvan heeft de taxateur een bedrag van € 250,- getaxeerd.

OVERIGE KOSTEN: toelichting / onderbouwing

Kostensoort	Toelichting

Schade aan vee
Bevestiging Taxatie

in opdracht van BIJ12

Wiberg Taxaties BV
Hogeweg 37
8278 BB Kamperveen
085 - 4019 835
info@wibergtaxaties.nl

Zaaknummer	TKW 522

Rapportdatum	

Veehouder / eigenaar	
Naam	Schademelder 37
Adres	5.1.2e
Postcode	
Woonplaats	
Telefoon	5.1.2e
E-mail	5.1.2e @gmail.com
BRS/UBN-nummer	786032
IBAN-nummer	5.1.2e

Behandelaar	
1e taxateur	5.1.2e
2e taxateur	

Relevante ontwikkelingen na veldopname

Oormerk-registratie

Diersoort	dode dieren	gewonde dieren	vermiste dieren
Rundvee		8320	
Toelichting bij eventueel ontbrekende oormerken			

Taxatie SCHAPEN

Specificatie gedode dieren

ras- of typeaanduiding	geslacht	leeftijd	stamboek ? *)	correctie **)	zwoeger-vrij ?	dubbel ARR ?	drachtig ?	aantal dieren

*) *Raszuiver en geregistreerd bij een Europees of Brits stamboek*

**) *Prijscorrecties voor ras en/of stamboek*

Taxatie OVERIGE (LANDBOUW) HUISDIEREN

Specificatie gedode dieren

diersoort	geslacht	leeftijd	drachtig	stamboek	correctie **)	aantal dieren
Rundvee	vrouw	7-12 maand	nee	ja	ja	1

Overige kosten

Specificatie	van toepassing?	Toelichting



1185

165978



1186

165979



1187

165980


LNV
NL 5867
8320 7

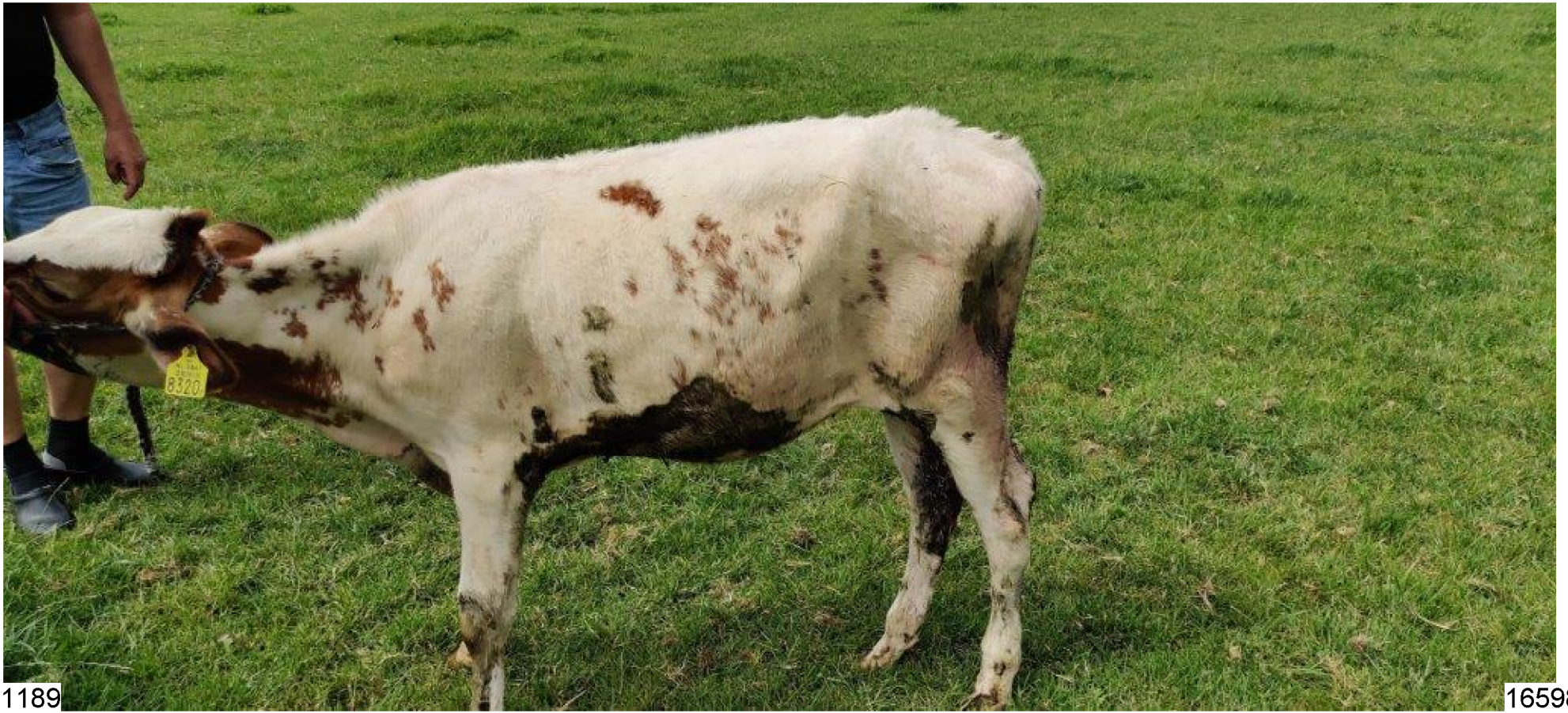

1189 165982

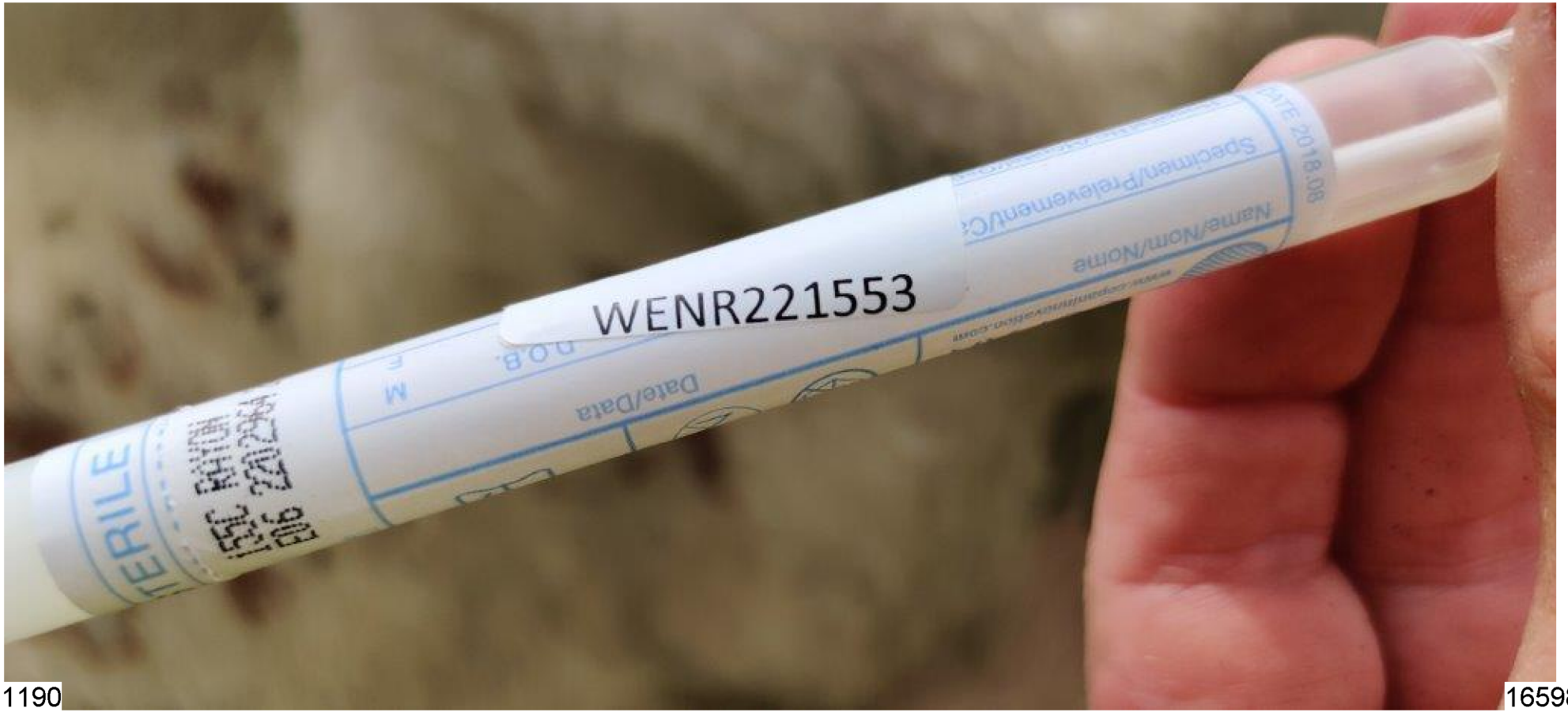
WENR221553
Specimen/Prelevement/C
Name/Nom/Nome
Date/Data
DATE 2018.08

1190 165983

1191

registratiekaart

CRV

Betsie 249

CRV
Postbus 454
6800 AL ARNHEM
Tel: 088-0024440

Postbus 454, 6800 AL Arnhem

786032 Mts [redacted]

Verwerkingsdatum 25/10/21

[redacted]

ID-CODE
NL 5867 **8312** 0



	Dier
Naam	Betsie 249
Diemr	
ID-code	NL 586783120
Geb.datum	22/10/2021
Draagtijd	283
Sexe	Vrouwelijk
Rasbalk	100%HF
Kleur	RB
Registratie	Stamboek

Bijzonderheden:

Vader
Delta Moutard-Red
NL 936200327 PO- CV-
05/01/2017
100%HF
Stamboek

Moeder
Betsie 235
NL 664180346
02/06/2016
100%HF
Stamboek

Vadersvader
Groenibo Bram
NL 656149430 S RF+ PO-
100%HF

Vadersmoeder
Delta Maia
BE 712323614 S RF+ PO-
100%HF

Moedersvader
NL 921879453 S
100%HF

Moedersmoeder
Betsie 223
NL 707078610 S
100%HF

© CRV Arnhem

00005937 IRIS 001.2110

165984

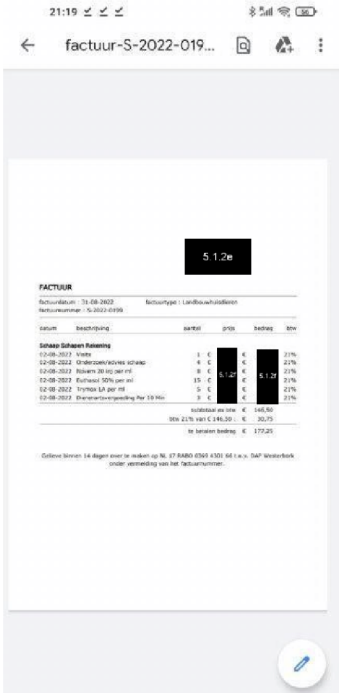

21:19

factuur-S-2022-019...

5.1.2e

FACTUUR

factuurdatum : 31-08-2022 factuurtype : Landbouwhuisdieren
factuurnummer : S-2022-0199

datum	beschrijving	aantal	prijs	bedrag	btw
Schaap Schapen Rekening					
02-08-2022	Vette	1	€ [redacted]	€ [redacted]	21%
02-08-2022	Ondersoek/advies schaap	4	€ [redacted]	€ [redacted]	21%
02-08-2022	Bolvern 20 kg per ml	8	€ [redacted]	€ [redacted]	21%
02-08-2022	Euthasol 50% per ml	15	€ [redacted]	€ [redacted]	21%
02-08-2022	Trymox LA per ml	5	€ [redacted]	€ [redacted]	21%
02-08-2022	Brenneratsvergoeding Per 10 Min	3	€ [redacted]	€ [redacted]	21%
			totaltotaal ex btw	€ 146,50	
			btw 21% van € 146,50 :	€ 30,75	
			te betalen bedrag	€ 177,25	

Gelieve binnen 14 dagen over te maken op NL 37 RABO 0369 4301 66 t.a.v. DAP Westerbork onder vermelding van het factuurnummer.

1192

165985


TKW 524
Wyster, Westerbeek
WENR211486
WENR221571
WENR221573
TKW 524
WENR221564

1193

165986

GELEIDELIJST
Schade door wolf

Aanvrager

Dossiernummer: TKW524

Naam: 5.1.2e

Adres: 5.1.2e

Postcode en woonplaats: 5.1.2e **Provincie:** Drenthe

Telefoonnummer(s): 5.1.2e

IBAN rekeningnummer: 5.1.2e

Gegevens aanvraag

Datum schademelding: Klik om een datum te kiezen d.d.

Datum schadeconstatering: Klik om een datum te kiezen d.d.

DNA uitslag: wolf (HW02)

Schadeveroorzakende diersoort (beoordeling consulent): Schadeveroorzakende diersoort?

Tweede beoordeling

☐ Getoetst aan beleidsregels (zie checklist)

☐ Check taxatierapport (zie checklist)

Besluit: Betalen of afwijzen? Klik hier om het eventuele bedrag in te vullen

Datum beoordeling consulent Klik om een datum te kiezen

Paraaf consulent

Naam: Kies je naam

Betaling

Datum akkoord voor betaling(en) coördinator Klik om een datum te kiezen

Paraaf coördinator

Besluit(en)

Datum verzending besluit tegemoetkoming Klik om een datum te kiezen

Bezwaar en beroep

Datum ontvangst bezwaar ..... Datum uitspraak Rb .....

Datum verzending bob ..... Datum ontvangst Hb .....

Datum ontvangst beroep ..... Datum uitspraak RvS .....

Schade aan vee

Bezoekrapport

in opdracht van BIJ12

Wiberg Taxaties BV
Hogeweg 37
8278 BB Kamperveen
085 - 4019 835
info@wibergtaxaties.nl

Zaaknummer	TKW 524	Rapportdatum	2-8-2022

Veehouder / eigenaar		Vindplaats	
Naam	Schademelder 38	X - coördinaat	5.1.2e
Adres	5.1.2e	Y - coördinaat	
Postcode		Locatieaanduiding	te Wijster
Woonplaats		Postcode	9418 TJ
Telefoon		Gemeente	Midden-Drenthe
E-mail	5.1.2e @outlook.de	Typering locatie	Open weiland

1e taxateur	2e taxateur
5.1.2e	

Contact veehouder / eigenaar
Meegegaan

Beschrijving gebeurtenis

Rond 8.00 uur gebeld door de veehouder waar de schapen achter het erf liepen dat er enkele dode schapen op het dijkje lagen.

Opdracht	datum	tijd
Constatering schade	2-8-2022	08.00
Ontvangst melding	2-8-2022	10.38
Opname	2-8-2022	13.30
DNA opgestuurd	3-8-2022	12.00

Vastgestelde schade — **Aantal dieren**

Diersoort	dood ♀	dood ♂	geëuthanaseerd ♀	geëuthanaseerd ♂	gewond ♀	gewond ♂	vermist ♀	vermist ♂	Totaal ♀	Totaal ♂
Schaap	1	1	1		2	3			4	4
Totaal / categorie	2		1		5		0		8	

Bevindingen		Toelichting
Geschat moment van predatie	2-aug	in de vroege ochtend
Kadavers afgedekt ?	nee	
Veldsectie mogelijk ?	ja	
Dieren aangeraakt ?	ja	de gewonde dieren
Dieren verplaatst ?	ja	de gewonde dieren

Sporen

Afstand tussen hoektanden	5 cm	Sleepspoor aanwezig?	nee
Krabsporen aanwezig?	nee	Versleping van lichaamsdelen?	nee
Medebenutting geconstateerd?	nee	*en*	
Verwondingen / vraatbeeld(en) aan slachtoffer(s)	keelbeet	borstkas aangevreten	
	verspreide bijtwonden	ingewanden uitgesleept	

Toegangsweg van wolf	onbekend	Locatie-aanduiding	onbekend
Waargenomen omgevingssporen	geen		

Visueel oordeel van taxateur inzake de vermoedelijke predator

Wolf	Waarschijnlijk	vanwege het grote aantal keelbeten en de zware botschade aan het gepredeerde dier

Afrastering

Type	Geen	Draad-afstand	n.v.t. cm
Aantal draden	n.v.t.	Voltage	n.v.t. Volt
Hoogte (cm)	n.v.t.	Wolfwerend?	nee
Toelichting	het perceel betreft een dijklichaam langs een kanaal waarover een fietspad loopt. De schapen blijven daar omdat aan beide zijden water ligt. Alleen bij de ingang staat een hek en een ligt een wildrooster.		

DNA bemonstering		Nummer	Omschrijving	DNA bemonstering		Nummer	Omschrijving
1.	WENR-nummer:	221571	DNA-swab	4.	WENR-nummer:	211486	bloedwol
2.	WENR-nummer:	221573	DNA-swab	5.	WENR-nummer:		
3.	WENR-nummer:	221564	DNA-swab	6.	WENR-nummer:		

Schade aan vee

Toelichting bij bezoekrapport

in opdracht van BIJ12

Wiberg Taxaties BV
Hogeweg 37
8278 BB Kamperveen
085 - 4019 835
info@wibergtaxaties.nl

Zaaknummer	TKW 524

Rapportdatum	2-8-2022

Veehouder / eigenaar	
Naam	Schademelder 38
Adres	5.1.2e
Postcode	
Woonplaats	

Behandelaar	
1e taxateur	5.1.2e
2e taxateur	

Eventuele nadere toelichting van taxateur bij uitgevoerde veldbezoek

1. Verklaringen van de veehouder

Eigenaar is hobbyhouder

2. Bijzonderheden rond gedode of gewonde dieren

3. Bijzonderheden rond beoordeling wolfwerendheid raster of wijzigingen aan het raster

4. Bijzonderheden rond DNA-afname

5. Omstandigheden die een goede veldopname belemmeren

6. Overige relevante omstandigheden

Schade aan vee

Taxatierapport

in opdracht van BIJ12

Wiberg Taxaties BV
Hogeweg 37
8278 BB Kamperveen
085 - 4019 835
info@wibergtaxaties.nl

Zaaknummer	TKW 524	Rapportdatum	14-9-2022

Veehouder / eigenaar		Behandelaar	
Naam	Schademelder 38	1e taxateur	5.1.2e
Adres	5.1.2e	2e taxateur	
Postcode			
Woonplaats			
Telefoon			
E-mail	5.1.2e @outlook.de		
BRS/UBN-nummer	6447784		
IBAN-nummer	5.1.2e		

Relevante ontwikkelingen na veldopname

Oormerk-registratie

Diersoort	dode dieren	gewonde dieren	vermiste dieren
Schaap	50318, 50307, 50301	50312, 50304, 50306, 50329, 50305	
Toelichting bij eventueel ontbrekende oormerken			

Taxatie SCHAPEN

Specificatie gedode dieren

	ras- of typeaanduiding	geslacht	leeftijd	stamboek ? *)	correctie **) toegepast?	zwoeger-vrij ?	dubbel ARR ?	drachtig ?	aantal dieren
a	Texelaar	vrouw	1-5 jaar	nee	ja	nee	nee	nee	1
b	Texelaar	vrouw	lam 16-25kg	nee	ja	nee	nee	nee	1
c	Texelaar	man	lam 16-25kg	nee	ja	nee	nee	nee	1
d									

Schadeberekening

	Basisprijs	toeslagen: stamboek *)	correctie **)	zwoegervrij	dubbel ARR	drachtig	aantal dieren	schade bedrag	Totaal
a	€ 150,00	€ -	€ 50,00	€ -	€ -	€ -	1	€ 200,00	
b	€ 100,00	€ -	€ 25,00	€ -	€ -	€ -	1	€ 125,00	€ 475,00
c	€ 125,00	€ -	€ 25,00	€ -	€ -	€ -	1	€ 150,00	
d									

*) *Raszuiver en geregistreerd bij een Europees of Brits stamboek* **) *Prijscorrecties conform specificatieblad*

Taxatie OVERIGE (LANDBOUW) HUISDIEREN

Specificatie gedode dieren

diersoort	geslacht	leeftijd	drachtig	stamboek	correctie **	prijs / dier	aantal dieren	schade bedrag
								€ -
								€ -
Totaal								**€ -**

Overige kosten

Specificatie	bedrag	toelichting
Kosten dierenarts	€ 177,25	incl. BTW
Destructiekosten	€ 36,07	incl. BTW

Totalisatie **€ 688,32**

Schade aan vee

Specificatie correctiebedragen

in opdracht van BIJ12

Wiberg Taxaties BV
Hogeweg 37
8278 BB Kamperveen
085 - 4019 835
info@wibergtaxaties.nl

Zaaknummer	TKW 524

Rapportdatum	14-9-2022

Veehouder / eigenaar	
Naam	Schademelder 38
Adres	5.1.2e
Postcode	
Woonplaats	
Telefoon	
E-mail	5.1.2e @outlook.de
BRS/UBN-nummer	6447784
IBAN-nummer	5.1.2e

Behandelaar	
1e taxateur	5.1.2e
2e taxateur	

SCHAPEN: toegepaste correctiebedragen

	Correcties voor ras	Rastype	Leeftijd	Correctiebedrag / dier
a	Texelaar	vleestype	> 1 jaar of gelamd	€ 50,00
b	Texelaar	vleestype	< 1 jaar	€ 25,00
c	Texelaar	vleestype	< 1 jaar	€ 25,00
d				

Correcties voor stamboek	Geslacht	Ras	Bandbreedte correctiebedrag	Getaxeerd correctiebedrag / dier

Toelichting op getaxeerde correctie voor stamboekkwalificaties

OVERIGE LANDBOUWHUISDIEREN: toelichting / onderbouwing prijsbepaling

Diersoort	Toelichting

OVERIGE KOSTEN: toelichting / onderbouwing

Kostensoort	Toelichting

Schade aan vee
Bevestiging Taxatie

in opdracht van BIJ12

Wiberg Taxaties BV
Hogeweg 37
8278 BB Kamperveen
085 - 4019 835
info@wibergtaxaties.nl

Zaaknummer	TKW 524

Rapportdatum	14-9-2022

Veehouder / eigenaar	
Naam	Schademelder 38
Adres	
Postcode	5.1.2e
Woonplaats	
Telefoon	
E-mail	5.1.2e @outlook.de
BRS/UBN-nummer	6447784
IBAN-nummer	5.1.2e

Behandelaar	
1e taxateur	5.1.2e
2e taxateur	

Relevante ontwikkelingen na veldopname

Oormerk-registratie

Diersoort	dode dieren	gewonde dieren	vermiste dieren
Schaap	50318, 50307, 50301	50312, 50304, 50306, 50329, 50305	
Toelichting bij eventueel ontbrekende oormerken			

Taxatie SCHAPEN

Specificatie gedode dieren								
ras- of typeaanduiding	geslacht	leeftijd	stamboek ? *)	correctie **)	zwoeger-vrij ?	dubbel ARR ?	drachtig ?	aantal dieren
Texelaar	vrouw	1-5 jaar	nee	ja	nee	nee	nee	1
Texelaar	vrouw	lam 16-25kg	nee	ja	nee	nee	nee	1
Texelaar	man	lam 16-25kg	nee	ja	nee	nee	nee	1

*) *Raszuiver en geregistreerd bij een Europees of Brits stamboek*

**) *Prijscorrecties voor ras en/of stamboek*

Taxatie OVERIGE (LANDBOUW) HUISDIEREN

Specificatie gedode dieren						aantal dieren
diersoort	geslacht	leeftijd	drachtig	stamboek	correctie **)	

Overige kosten

Specificatie	van toepassing?	Toelichting
Kosten dierenarts	ja	incl. BTW
Destructiekosten	ja	incl. BTW



1196 165989

1197 165990



1198 165991


NL
100243450312



1200

165993



1201

165994

1202

165995



1203

165996



1204

165997




NL
1002437
50306



1207

166000



1208

166001



1209

166002



1210

166003



1211

166004



1212 166005



1213 166006


50305
1002434
NL



1215

166008



1216

166009



1217 166010



1218 166011



1219 166012



1220 166013



1221

166014



1222

166015



1223

166016



1224 166017



1225

166018

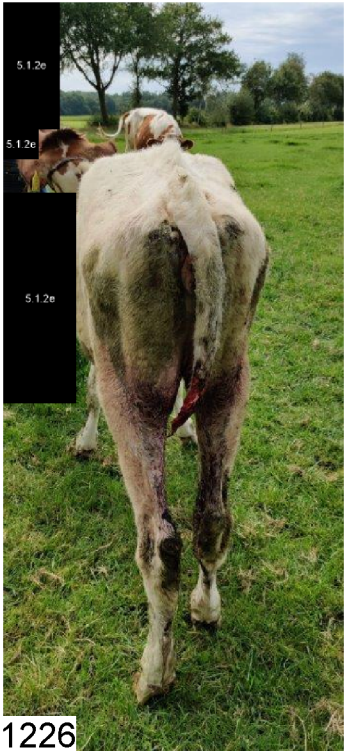

1226

166019

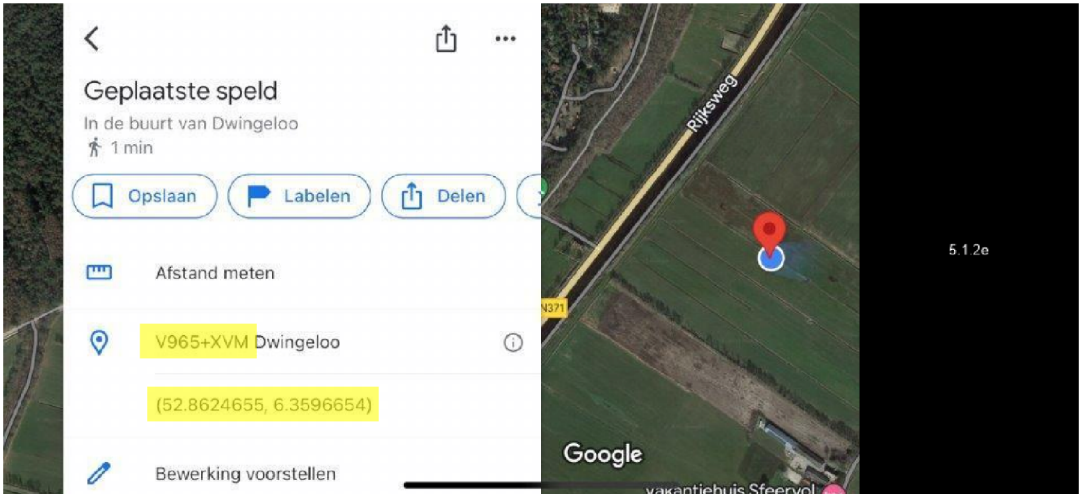
Geplaatste speld
In de buurt van Dwingeloo
1 min
Opslaan
Labelen
Delen
Afstand meten
V965+XVM Dwingeloo
(52.8624655, 6.3596654)
Bewerking voorstellen
Rijksweg
N371
Google
vakantiehuis Sfeervol
5.1.2e

VERENIGING HET NEDERLANDSE APPALOOSA STAMBOEK

PREDIKATEN

Naam	Merel van de Kruisstraat
Levensnummer	528013020220018
Geb.-datum	18 april 2022
Geslacht	Merrie
Kleur	Bruin few spot;----
Stokmaat	
I.B.O.P. punten	
Transponder nr.	528210006878309
DNA-patroon	/
Bovenbalkgeg.	

Veulenboek 2022

dhr. 5.1.2e

Safari Sunset van Panorama 528013020070149 STB, pref Zwart few spot;---- 0.92	Bayern's Raki NAS 993311 HSTB, pref	Rio's Randy HBIA DE 341 421335490	Rio's Palouse Westf.420333981
			A-Bentha
		Melina H 84 60003 82	Mylord v. Bairawies
			Melissa
	Iris van Panorama NAS 990525 HSTB, ster	Rocky van de Hoeve NAS 92.1813 STB, keur, pref	Rayo 22 00278 83 STB, keur, pref, sport p
			Nellie STB, ster
		Wendy v.d. Molenhoek S.94627	Rocky van Heerhoeve
			Keetje v. Kerkzicht
Emy van de Kruisstraat 528013020170080 STB, ster Zwart schabrakbont;---- 0.93	Lodewijk van Hurwenen 528013020070032 STB	Orion van Stal Ciroshet NAS 990320 STB, pref	Wantsley Sparks HSTB, pref
			Mignon STB
		Elsje van Hurwenen NAS 000195 STB, ster, pref	Bayern's Falco HSTB, pref
			Elizabeth van Hurwenen HSTB, pref
	Rainy van de Mandenmaker NAS 030312 HSTB, ster	Bayern's Raki NAS 993311 HSTB, pref	Rio's Randy
			Melina
		Joy van de Mandenmaker NAS 990431 HREG	Rocky van de Hoeve STB, keur, pref
			Imke v.d. Veldstraat

Fokker: (867)

5.1.2e

Eigenaar: (867)

5.1.2e

5.1.2e

Datum van afgifte:
d.d. 25 augustus 2022

5.1.2e

[illegible]	
Voorbeen links	
Voorbeen rechts	
Achterbeen links	
Achterbeen rechts	
Lichaam	
Kenmerk	

Zwilwratten

Schets van de plaats van de zwilwratten indien paard geen kenteken heeft en minder dan drie haarwervels

Voorbeen rechts	Achterbeen rechts
Voorbeen links	Achterbeen links

52801240658

GELEIDELIJST
Schade door wolf

Aanvrager

Dossiernummer: TKW535

Naam: Dhr. 5.1.2e

Adres: 5.1.2e

Postcode en woonplaats: 5.1.2e **Provincie:** Drenthe

Telefoonnummer(s): 5.1.2e

IBAN rekeningnummer: 5.1.2e

Gegevens aanvraag

Datum schademelding: Klik om een datum te kiezen d.d.

Datum schadeconstatering: Klik om een datum te kiezen d.d.

DNA uitslag: wolf (HW02)

Schadeveroorzakende diersoort (beoordeling consulent): Schadeveroorzakende diersoort?

Tweede beoordeling

☐ Getoetst aan beleidsregels (zie checklist)

☐ Check taxatierapport (zie checklist)

Besluit: Betalen of afwijzen? Klik hier om het eventuele bedrag in te vullen

Datum beoordeling consulent Klik om een datum te kiezen

Paraaf consulent

Naam: Kies je naam

Betaling

Datum akkoord voor betaling(en) coördinator Klik om een datum te kiezen

Paraaf coördinator

Besluit(en)

Datum verzending besluit tegemoetkoming Klik om een datum te kiezen

Bezwaar en beroep

Datum ontvangst bezwaar ..... Datum uitspraak Rb .....

Datum verzending bob ..... Datum ontvangst Hb .....

Datum ontvangst beroep ..... Datum uitspraak RvS .....

Schade aan vee

Bezoekrapport

in opdracht van BIJ12

Wiberg Taxaties BV
Hogeweg 37
8278 BB Kamperveen
085 - 4019 835
info@wibergtaxaties.nl

Zaaknummer	TKW 535	Rapportdatum	10-8-2022

Veehouder / eigenaar	
Naam	Schademelder 39
Adres	
Postcode	5.1.2e
Woonplaats	
Telefoon	5.1.2e
E-mail	5.1.2e @hotmail.com

Vindplaats	
X - coördinaat	52.8624655
Y - coördinaat	6.3596654
Locatieaanduiding	Leggeloo 5.1.2e
Postcode	7991 PZ
Gemeente	Westerveld
Typering locatie	Agrarisch coulissenlandschap

1e taxateur	2e taxateur
5.1.2e	

Contact veehouder / eigenaar
Niet aanwezig

Beschrijving gebeurtenis

een medewerker van een buurbedrijf vind op 09-08-22 in het land een kadaver van een pony, eigenaar onbekend. Op 10-08-22 is de eigenaar achterhaald, deze is met vakantie. Het is niet zeker wanneer de pony voor het laatst levend is gezien. Op 500m van de vind locatie op 07-08-22 2 dode schapen gevonden waarvan DNA is afgenomen.

Opdracht	datum	tijd
Constatering schade	9-8-2022	21:30
Ontvangst melding	10-8-2022	11:14
Opname	10-8-2022	20:00
DNA opgestuurd	11-8-2022	09:00

Vastgestelde schade — **Aantal dieren**

Diersoort	dood ♀	dood ♂	geëuthanaseerd ♀	geëuthanaseerd ♂	gewond ♀	gewond ♂	vermist ♀	vermist ♂	Totaal ♀	Totaal ♂
Pony	1								1	
Totaal / categorie	**1**		**0**		**0**		**0**		**1**	

Bevindingen		Toelichting
Geschat moment van predatie	9-8-2022	tussen 07-08-22 en 09-08-22
Kadavers afgedekt ?	ja	
Veldsectie mogelijk ?	ja	
Dieren aangeraakt ?	nee	
Dieren verplaatst ?	nee	

Sporen

Afstand tussen hoektanden	5,5 cm	Sleepspoor aanwezig?	ja
Krabsporen aanwezig?	nee	Versleping van lichaamsdelen?	ja
Medebenutting geconstateerd?	nee	*en*	
Verwondingen / vraatbeeld(en) aan slachtoffer(s)	keelbeet	borstkas aangevreten	
	botten doorgebeten	ingewanden uitgesleept	

Toegangsweg van wolf	onbekend	Locatie-aanduiding	onbekend
Waargenomen omgevingssporen	geen		

Visueel oordeel van taxateur inzake de vermoedelijke predator

Wolf	Waarschijnlijk	Gezien de keelbeet en sleepspoor.

Afrastering

Type	Geen	Draad-afstand	0 cm
Aantal draden	n.v.t.	Voltage	0 Volt
Hoogte (cm)	0	Wolfwerend?	nee
Toelichting	Pony heeft in wei tussen 2 sloten in gestaan.		

DNA bemonstering		Nummer	Omschrijving	DNA bemonstering		Nummer	Omschrijving
1.	WENR-nummer:	220446	DNA-swab	4.	WENR-nummer:		
2.	WENR-nummer:	220447	DNA-swab	5.	WENR-nummer:		
3.	WENR-nummer:	220038	bloedwol	6.	WENR-nummer:		

Schade aan vee

Toelichting bij bezoekrapport

in opdracht van BIJ12

Wiberg Taxaties BV
Hogeweg 37
8278 BB Kamperveen
085 - 4019 835
info@wibergtaxaties.nl

Zaaknummer	TKW 535

Rapportdatum	10-8-2022

Veehouder / eigenaar		
Naam	Schademelder 39	
Adres	5.1.2e	
Postcode		
Woonplaats		

Behandelaar	
1e taxateur	5.1.2e
2e taxateur	

Eventuele nadere toelichting van taxateur bij uitgevoerde veldbezoek

1. Verklaringen van de veehouder

2. Bijzonderheden rond gedode of gewonde dieren

3. Bijzonderheden rond beoordeling wolfwerendheid raster of wijzigingen aan het raster

4. Bijzonderheden rond DNA-afname

Kadaver ligt al langer dan 24uur in de open lucht. DNA is laat afgenomen omdat eerst de eigenaar van de pony niet bekend was en daarna bleek dat hij op vakantie was.

5. Omstandigheden die een goede veldopname belemmeren

6. Overige relevante omstandigheden

Eigenaar draagt geen BTW af.

Schade aan vee

Taxatierapport

in opdracht van BIJ12

Wiberg Taxaties BV
Hogeweg 37
8278 BB Kamperveen
085 - 4019 835
info@wibergtaxaties.nl

Zaaknummer	TKW 535	Rapportdatum	5-10-2022

Veehouder / eigenaar	
Naam	Schademelder 39
Adres	5.1.2e
Postcode	
Woonplaats	
Telefoon	5.1.2e
E-mail	5.1.2e @hotmail.com
BRS/UBN-nummer	6506199
IBAN-nummer	5.1.2e

Behandelaar	
1e taxateur	5.1.2e
2e taxateur	

Relevante ontwikkelingen na veldopname

Op 26-08-22 telefonisch contact gehad over de gegevens. Eigenaar zal de stamboek gegevens toe sturen. Op 30-09-22 stamboek gegevens ontvangen van eigenaar.

Oormerk-registratie

Diersoort	dode dieren	gewonde dieren	vermiste dieren
Pony	1		
Toelichting bij eventueel ontbrekende oormerken	Geen oornummer, pony had een chip.		

Taxatie SCHAPEN

Specificatie gedode dieren

	ras- of typeaanduiding	geslacht	leeftijd	stamboek ? *)	correctie **) toegepast?	zwoeger-vrij ?	dubbel ARR ?	drachtig ?	aantal dieren
a									
b									
c									
d									

Schadeberekening

	Basisprijs	toeslagen: stamboek *)	correctie **)	zwoegervrij	dubbel ARR	drachtig	aantal dieren	schade bedrag	Totaal
a									
b									€ -
c									
d									

*) *Raszuiver en geregistreerd bij een Europees of Brits stamboek* **) *Prijscorrecties conform specificatieblad*

Taxatie OVERIGE (LANDBOUW) HUISDIEREN

Specificatie gedode dieren

diersoort	geslacht	leeftijd	drachtig	stamboek	correctie **)	prijs / dier	aantal dieren	schade bedrag
Pony	vrouw	1-5 jaar	nee	ja	nee	€ 500,00	1	€ 500,00
								€ -
Totaal								**€ 500,00**

Overige kosten

Specificatie	bedrag	toelichting
Destructiekosten	€ 46,45	incl. BTW.

Totalisatie **€ 546,45**

1230 166531

Schade aan vee

Specificatie correctiebedragen

in opdracht van BIJ12

Wiberg Taxaties BV
Hogeweg 37
8278 BB Kamperveen
085 - 4019 835
info@wibergtaxaties.nl

Zaaknummer	TKW 535

Rapportdatum	5-10-2022

Veehouder / eigenaar	
Naam	Schademelder 39
Adres	5.1.2e
Postcode	
Woonplaats	
Telefoon	5.1.2e
E-mail	5.1.2e @hotmail.com
BRS/UBN-nummer	6506199
IBAN-nummer	5.1.2e

Behandelaar	
1e taxateur	5.1.2e
2e taxateur	

SCHAPEN: toegepaste correctiebedragen

	Correcties voor ras	Rastype	Leeftijd	Correctiebedrag / dier
a				
b				
c				
d				

Correcties voor stamboek	Geslacht	Ras	Bandbreedte correctiebedrag	Getaxeerd correctiebedrag / dier

Toelichting op getaxeerde correctie voor stamboekkwalificaties

OVERIGE LANDBOUWHUISDIEREN: toelichting / onderbouwing prijsbepaling

Diersoort	Toelichting
Pony	Ik heb de fokker mevrouw Arts van het paard gebelt deze heeft bevestigd dat het paardje een waarde heeft van € 500,- Dit paard heeft een stamboek en is een few spot. Dit paard is daarom iets minder waard dan black spot.

OVERIGE KOSTEN: toelichting / onderbouwing

Kostensoort	Toelichting

Schade aan vee
Bevestiging Taxatie

in opdracht van BIJ12

Wiberg Taxaties BV
Hogeweg 37
8278 BB Kamperveen
085 - 4019 835
info@wibergtaxaties.nl

Zaaknummer	TKW 535

Rapportdatum	5-10-2022

Veehouder / eigenaar	
Naam	Schademelder 39
Adres	5.1.2e
Postcode	
Woonplaats	
Telefoon	5.1.2e
E-mail	5.1.2e @hotmail.com
BRS/UBN-nummer	6506199
IBAN-nummer	5.1.2e

Behandelaar	
1e taxateur	5.1.2e
2e taxateur	

Relevante ontwikkelingen na veldopname

Op 26-08-22 telefonisch contact gehad over de gegevens. Eigenaar zal de stamboek gegevens toe sturen. Op 30-09-22 stamboek gegevens ontvangen van eigenaar.

Oormerk-registratie

Diersoort	dode dieren	gewonde dieren	vermiste dieren
Pony			
Toelichting bij eventueel ontbrekende oormerken	Geen oornummer, pony had een chip.		

Taxatie SCHAPEN

Specificatie gedode dieren								
ras- of typeaanduiding	geslacht	leeftijd	stamboek ? *)	correctie **) toegepast?	zwoeger-vrij ?	dubbel ARR ?	drachtig ?	aantal dieren

*) *Raszuiver en geregistreerd bij een Europees of Brits stamboek*

**) *Prijscorrecties voor ras en/of stamboek*

Taxatie OVERIGE (LANDBOUW) HUISDIEREN

Specificatie gedode dieren						aantal dieren
diersoort	geslacht	leeftijd	drachtig	stamboek	correctie **	
Pony	vrouw	1-5 jaar	nee	ja	nee	1

Overige kosten

Specificatie	van toepassing?	Toelichting
Destructiekosten	ja	incl. BTW.



1231

166532



1232

166533



1233

166534



1234

166535



1235

166536



1236

166537

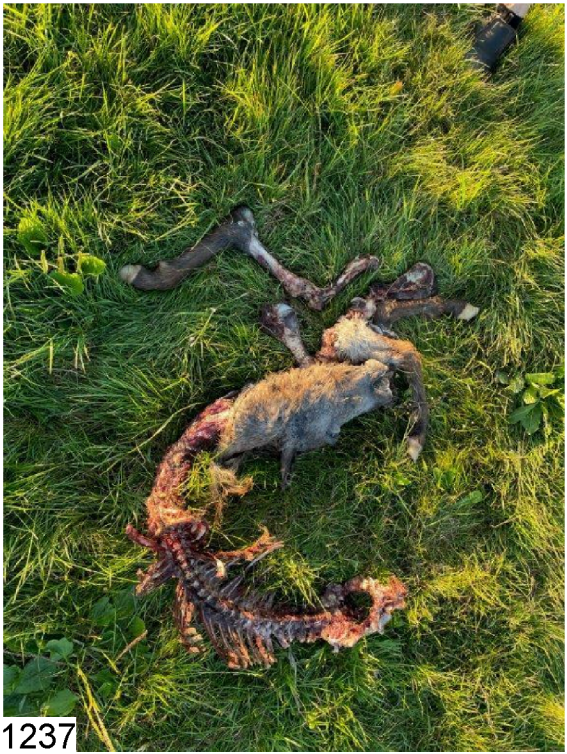

1237

166538


1238
166539





1240

166541



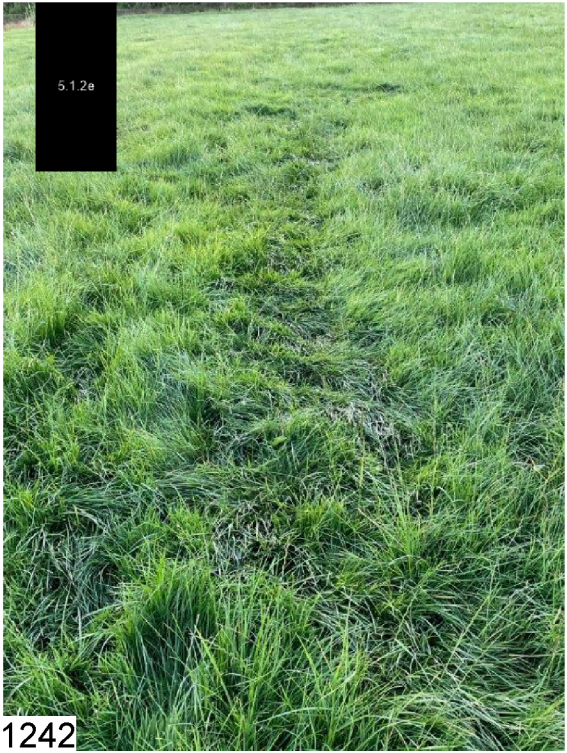

1242

166543



1243 166544

Dhr. 5.1.2e
Kanaalweg 1
8356 VS Blokrijl

Tel: 0527-291261
info@dierenartsenblokrijl.nl
www.dierenartsenblokrijl.nl

IBAN: NL 82 RABO 0139 036 148

BTW-id NL002146205B32
KvK: 51455994

5.1.2e

FACTUUR

factuurdatum : 26-08-2022
factuurnummer : 0-20234198

factuurtype : Exclusief BTW factuur

datum	beschrijving	aantal	prijs	bedrag	btw
Schaap schapen (ubn 8314343)					
14-08-2022	Visite	1	€ 5.1.2f	€ 5.1.2f	21%
14-08-2022	Euthanasie Schaap	3	€	€	21%
14-08-2022	Euthasol 600 mg/ml opl. pre-inj. 1ml	38	€	€	21%
			subtotaal ex btw	€ 60,23	
			btw 21% van € 63,23 :	€ 13,28	
			te betalen bedrag	€ 79,51	

Gelieve binnen 14 dagen na ontvangst te betalen op NL82RABO0139036146 onder vermelding van het factuurnummer.

telefonisch spreekuur iedere werkdag van 8:00-9:00 uur

Op onze overeenkomst zijn van toepassing de Algemene Betalingsvoorwaarden dierenartsen, van de K.N.M.vD., gedeponeerd ter griffie van d arrondissementsbank te Utrecht, onder nr. 22/0 Handelsregister Oost Nederland nr 08208773.



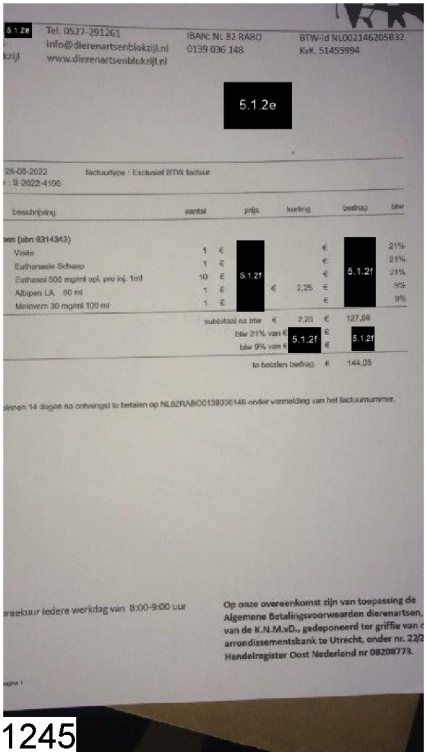

5.1.2e

Tel. 0527-291261
info@dierenartsenblokzijl.nl
www.dierenartsenblokzijl.nl

IBAN: NL 82 RABO
0139 036 148

BTW-id NL002146205B32
KvK. 51455994

5.1.2e

26-08-2022 factuurtype : Exclusief BTW factuur
r : S-2022-4100

beschrijving	aantal	prijs	korting	bedrag	btw
en (ubn 6314343)					
Visite	1 €	5.1.2f	€	5.1.2f	21%
Euthanasie Schaap	1 €		€		21%
Euthasol 500 mg/ml opl. pro inj. 1ml	10 €		€		21%
Albipen LA 80 ml	1 €		€ 2,25 €		9%
Meloverm 30 mg/ml 100 ml	1 €		€		9%
subtotaal ex btw			€ 2,25 €	127,69	
btw 21% van €			€ 5.1.2f	5.1.2f	
btw 9% van €			€		
te betalen bedrag			€	144,05	

binnen 14 dagen na ontvangst te betalen op NL82RABO0139036148 onder vermelding van het factuurnummer.

reekuur iedere werkdag van 8:00-9:00 uur

Op onze overeenkomst zijn van toepassing de Algemene Betalingsvoorwaarden dierenartsen, van de K.N.M.vD., gedeponeerd ter griffie van d arrondissementsbank te Utrecht, onder nr. 22/2 Handelregister Oost Nederland nr 08208773.

agina 1

1245

166546

FACTUUR

factuurdatum : 26-08-2022 factuurtype : Exclusief B
factuurnummer : S-2022-4199

datum	beschrijving
Schaap schapen (ubn 6314343)	
16-08-2022	Visite
16-08-2022	Euthanasie Schaap
16-08-2022	Euthasol 500 mg/ml opl. pro inj. 1ml
16-08-2022	Albipen LA 80 ml
16-08-2022	Melovem 30 mg/ml 100 ml

Gelieve binnen 14 dagen na ontvangst te betalen op NL

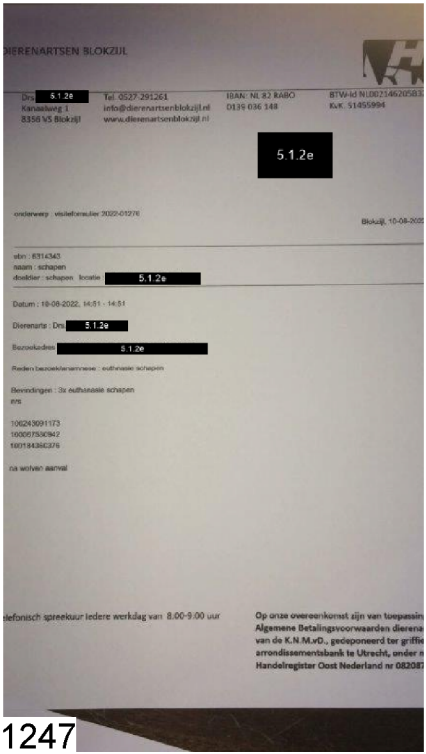

DIERENARTSEN BLOKZIJL

Drs. [redacted] 5.1.2e
Kanaalweg 1
8356 VS Blokzijl

Tel. 0527-291261
info@dierenartsenblokzijl.nl
www.dierenartsenblokzijl.nl

IBAN: NL 82 RABO
0139 036 148

BTW-id NL002146205B3
KvK: 51455994

[redacted] 5.1.2e

onderwerp : visitefonsulier 2022-01276

Blokzijl, 10-08-2022

stbn : 6314343
naam : schapen
doeldier : schapen locatie [redacted] 5.1.2e

Datum : 10-08-2022, 14:51 - 14:51

Dierenarts : Drs [redacted] 5.1.2e

Bezoekadres [redacted] 5.1.2e

Reden bezoekdierenmeesse : euthanasie schapen

Bevindingen : 3x euthanasie schapen
evs

106243091173
100067530942
100184360376

na wolven aanval

elefonisch spreekuur iedere werkdag van 8.00-9.00 uur

Op onze overeenkomst zijn van toepassin
Algemene Betalingsvoorwaarden dierena
van de K.N.M.vD., gedeponeerd ter griffie
arrondissementsbank te Utrecht, onder n
Handelregister Oost Nederland nr 082087

1247

166548

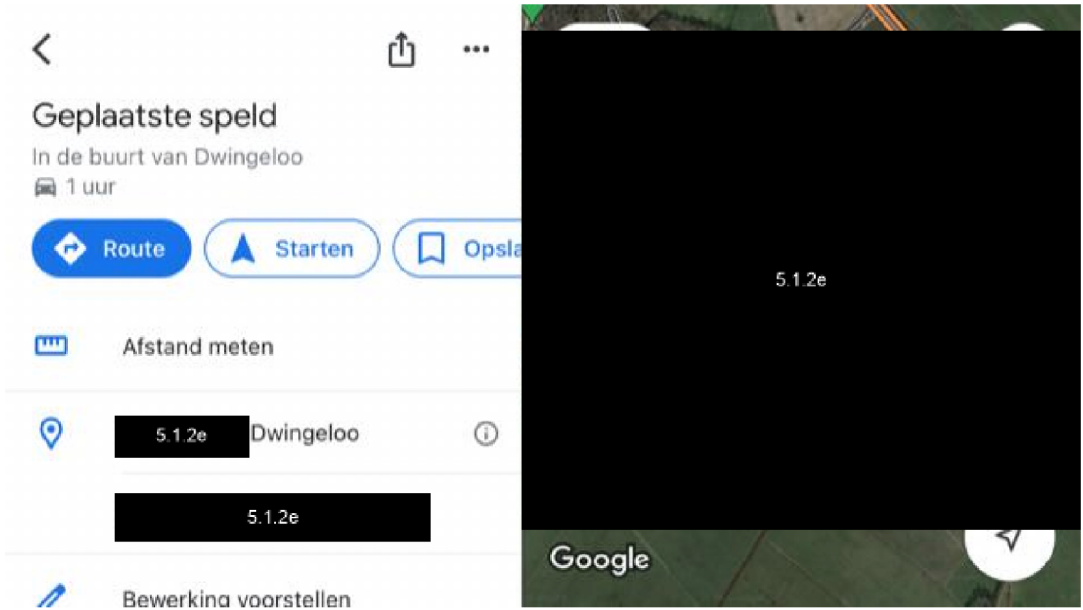
Geplaatste speld
In de buurt van Dwingeloo
1 uur
Route
Starten
Opsla
Afstand meten
5.1.2e
Dwingeloo
5.1.2e
Bewerking voorstellen
5.1.2e
Google

Toelichting op dossier TKW 536 5.1.2e

5.1.2e doet op 10-08-2022 rond 12:30 uur melding van gedode schapen. Hierop vraagt ondergetekende aan 5.1.2e in een voicemailbericht en via Whatsapp om telefonisch contact met hem op te nemen. De reden daarvan is dat 5.1.2e bij opdracht TKW533 ongewenst gedrag heeft vertoond richting de betreffende taxateur.

Voor het verrichten van de veldopname bij deze opdracht wil ondergetekende eerst telefonisch met 5.1.2e bespreken of 5.1.2e bereid is zijn gedrag aan te passen zodat de veldopname op een verantwoorde wijze kan worden uitgevoerd. 5.1.2e wil geen telefonisch contact en geeft aan in bespreking te zijn. Hierop volgt een berichtenwisseling tussen 5.1.2e en ondergetekende. Deze is gearchiveerd en indien nodig beschikbaar.

Uiteindelijk neemt de 5.1.2e telefonisch op met 5.1.2e en geeft aan dat hij niet wenst dat ondergetekende de taxatie uitvoert. Op de vraag naar de reden geeft 5.1.2e geen antwoord. 5.1.2e stelt dat 5.1.2e moet instemmen met 3 voorwaarden voordat de taxateur langs zal komen. Hij dient toe te zeggen dat hij:

- geen zaken van de taxateur zal wegnemen;
- dat hij of zijn zoon alleen komt om de taxateur te begeleiden;
- dat hij stopt met het voeren van discussies met de taxateur.

Deze vraag is 4 maal aan 5.1.2e voorgelegd, maar hij weigert deze toezegging te doen. Om die reden heeft 5.1.2e besloten om de taxatie geen doorgang te laten vinden.

Op 11-08-2022 om 12:31 uur laat 5.1.2e ondergetekende weten dat hij welkom is voor de taxatie en dat hij 5.1.2e afvaardigt als vertegenwoordiger met volledige bevoegdheid in deze casus. Ondergetekende treft 5.1.2e vervolgens op 11-8-2022 op de locatie van de aanval. Namens de FBE Drenthe is 5.1.2e aanwezig als onafhankelijk waarnemer. De veldopname wordt daarna uitgevoerd.

Op 15-08-2022 meldt 5.1.2e via 5.1.2e dat er na de aanval van 10-08-2022 nog een aanzienlijk aantal dode, gewonde en vermiste schapen zijn geconstateerd. Daar ondergetekende tijdens het veldbezoek geen informatie heeft ontvangen en ook geen aanwijzingen heeft geconstateerd waaruit blijkt dat er sprake is van extra dode, gewonde of vermiste schapen, heeft ondergetekende aangegeven dat deze dieren niet worden opgenomen in het taxatierapport.

Op 18-8-2022 levert 5.1.2e via 5.1.2e een lijst met oormerknummers en foto's aan. Hierop staan volgens 5.1.2e alle dode, gewonde en vermiste dieren van de aanval op 10-8-2022 vermeld. Volgens de 5.1.2e zijn alle slachtoffers van het ras (Blauwe)Texelaar, mannelijk, lam, geen stamboek, geen ARR en niet zwoegervrij.

Ondergetekende heeft met 5.1.2e besproken dat deze informatie wordt bijgevoegd bij de rapportage, maar niet wordt opgenomen in het taxatierapport. De reden om dit niet te verwerken in de schadeberekening is gelegen in het feit dat ondergetekende de geleverde informatie niet kan verifiëren.

Er zijn ook veearts kosten gemaakt na het veldbezoek. Ook deze kosten zijn niet opgenomen in de schadeberekening.

5.1.2e

Taxateur

GELEIDELIJST
Schade door wolf

Aanvrager

Naam: 5.1.2e

Adres: 5.1.2e

Postcode en woonplaats: 5.1.2e

Telefoonnummer(s): 5.1.2e

IBAN rekeningnummer: 5.1.2e

Dossiernummer: TKW536

Provincie: Drenthe

Gegevens aanvraag

Datum schademelding: Klik om een datum te kiezen d.d.

Datum schadeconstatering: Klik om een datum te kiezen d.d.

DNA uitslag: geen resultaat

Schadeveroorzakende diersoort (beoordeling consulent): Schadeveroorzakende diersoort?

Tweede beoordeling

☐ Getoetst aan beleidsregels (zie checklist)

☐ Check taxatierapport (zie checklist)

Besluit: Betalen of afwijzen? Klik hier om het eventuele bedrag in te vullen

Datum beoordeling consulent Klik om een datum te kiezen

Paraaf consulent

Naam: Kies je naam

Betaling

Datum akkoord voor betaling(en) coördinator Klik om een datum te kiezen

Paraaf coördinator

Besluit(en)

Datum verzending besluit tegemoetkoming Klik om een datum te kiezen

Bezwaar en beroep

Datum ontvangst bezwaar ..... Datum uitspraak Rb .....

Datum verzending bob ..... Datum ontvangst Hb .....

Datum ontvangst beroep ..... Datum uitspraak RvS .....

Schade aan vee

Bezoekrapport

in opdracht van BIJ12

Wiberg Taxaties BV
Hogeweg 37
8278 BB Kamperveen
085 - 4019 835
info@wibergtaxaties.nl

Zaaknummer	TKW 536	Rapportdatum	11-8-2022

Veehouder / eigenaar		Vindplaats	
Naam	Schademelder 11	X - coördinaat	5.1.2e
Adres	5.1.2e	Y - coördinaat	
Postcode		Locatieaanduiding	
Woonplaats		Postcode	7991 TP
Telefoon	5.1.2e	Gemeente	Westerveld
E-mail	5.1.2e @hotmail.com	Typering locatie	Open weiland

1e taxateur	2e taxateur
J.T. Keur	

Contact veehouder / eigenaar
Meegegaan

Beschrijving gebeurtenis

De boerin waar de schapen van dhr. 5.1.2e in het weiland lopen geeft aan dat zij op 10-08-2022 om 09:00 uur dode schapen in de wei ziet liggen. Wanneer de laatse controle bij de schapen in de wei heeft plaatsgevonden is niet duidelijk.

Opdracht	datum	tijd
Constatering schade	10-8-2022	09:00
Ontvangst melding	10-8-2022	12:30
Opname	11-8-2022	15:30
DNA opgestuurd	15-8-2022	12:00

Vastgestelde schade — **Aantal dieren**

Diersoort	dood ♀	dood ♂	geëuthanaseerd ♀	geëuthanaseerd ♂	gewond ♀	gewond ♂	vermist ♀	vermist ♂	Totaal ♀	Totaal ♂
Schaap		4								4
Totaal / categorie	**4**		**0**		**0**		**0**		**4**	

Bevindingen		Toelichting
Geschat moment van predatie	10-8-2022	Vermoedelijk in de nacht van 9-8 op 10-8. Geen zekerheid.
Kadavers afgedekt ?	nee	
Veldsectie mogelijk ?	ja	
Dieren aangeraakt ?	nee	
Dieren verplaatst ?	nee	

Sporen

Afstand tussen hoektanden	niet te meten	Sleepspoor aanwezig?	nee
Krabsporen aanwezig?	nee	Versleping van lichaamsdelen?	nee
Medebenutting geconstateerd?	ja, door:	Vos	*en*
Verwondingen / vraatbeeld(en) aan slachtoffer(s)	keelbeet		

Toegangsweg van wolf	onbekend	Locatie-aanduiding	onbekend
Waargenomen omgevingssporen	geen		

Visueel oordeel van taxateur inzake de vermoedelijke predator

Wolf	Waarschijnlijk	Gezien de keelbeten hoogstwaarschijnlijk wolf

Afrastering

Type	Schrikdraad koord (kunststof)	Draad-afstand	22,5 cm
Aantal draden	2	Voltage	0 Volt
Hoogte (cm)	45	Wolfwerend?	nee
Toelichting	1e draad op 30 cm en 2e draad op 45 cm. Op moment van bezoek geen spanning aanwezig.		

DNA bemonstering		Nummer	Omschrijving	DNA bemonstering		Nummer	Omschrijving
1.	WENR-nummer:	220493	DNA-swab	4.	WENR-nummer:		
2.	WENR-nummer:	220494	DNA-swab	5.	WENR-nummer:		
3.	WENR-nummer:			6.	WENR-nummer:		

Schade aan vee

Toelichting bij bezoekrapport

in opdracht van BIJ12

Wiberg Taxaties BV
Hogeweg 37
8278 BB Kamperveen
085 - 4019 835
info@wibergtaxaties.nl

Zaaknummer	TKW 536

Rapportdatum	11-8-2022

Veehouder / eigenaar	
Naam	Schademelder 11
Adres	
Postcode	5.1.2e
Woonplaats	

Behandelaar	
1e taxateur	5.1.2e
2e taxateur	

Eventuele nadere toelichting van taxateur bij uitgevoerde veldbezoek

1. Verklaringen van de veehouder

bedrijfsmatig

2. Bijzonderheden rond gedode of gewonde dieren

Tijdens het veldbezoek op 11-08-2022 met mw. 5.1.2e zijn 4 dode schapen (62294 - 49234 - 52915 - 49217) aangetroffen in de wei. Op het moment van het veldbezoek geeft mw. 5.1.2e, bij wie de schapen in het weiland lopen, aan dat er ook 1 gewond schaap rondloopt. Dit schaap is niet aangetroffen. Op de vraag of er nog meer dode, gewonde of vermiste schapen zijn kan door de aanwezigen geen antwoord gegeven worden.

3. Bijzonderheden rond beoordeling wolfwerendheid raster of wijzigingen aan het raster

4. Bijzonderheden rond DNA-afname

De taxateur heeft het veldbezoek verricht in aanwezigheid van mw. 5.1.2e en dhr. 5.1.2e (FBE Drenthe). Er werden 4 dode schapen aangetroffen, die alle 4 in staat van ontbinding waren. Deze schapen hebben waarschijnlijk meer dan 30 uur onafgedekt in de zon (op 11-8-2022 was het 33 graden) gelegen. De kwaliteit van de afgenomen DNA-swabs kan hierdoor twijfelachtig zijn.

5. Omstandigheden die een goede veldopname belemmeren

Zie bijlage. De gang van zaken heeft een goede veldopname belemmerd. Geen van de aanwezigen was tijdens het veldbezoek precies op de hoogte van de situatie ter plaatse. De vermoedelijke tijd tussen de aanval en het veldbezoek ligt meer dan 24 uur uit elkaar.

6. Overige relevante omstandigheden

Schade aan vee

Taxatierapport

in opdracht van BIJ12

Wiberg Taxaties BV
Hogeweg 37
8278 BB Kamperveen
085 - 4019 835
info@wibergtaxaties.nl

Zaaknummer	TKW 536	Rapportdatum	15-9-2022

Veehouder / eigenaar	
Naam	Schademelder 11
Adres	
Postcode	5.1.2e
Woonplaats	
Telefoon	
E-mail	5.1.2e @hotmail.com
BRS/UBN-nummer	6314343
IBAN-nummer	5.1.2e

Behandelaar	
1e taxateur	5.1.2e
2e taxateur	

Relevante ontwikkelingen na veldopname

Op 18-8-2022 via mevr. 5.1.2e informatie ontvangen over meerdere dode, gewonde en vermiste dieren. De vehouder geeft aan dat deze info is gerelateerd aan deze aanval, maar dit valt niet te verifieren en is derhalve niet opgenomen in het taxatierapport.

Oormerk-registratie

Diersoort	dode dieren	gewonde dieren	vermiste dieren
Schaap	62294 - 49234 - 52915 - 49217		
Toelichting bij eventueel ontbrekende oormerken			

Taxatie SCHAPEN

Specificatie gedode dieren

	ras- of typeaanduiding	geslacht	leeftijd	stamboek ? *)	correctie **) toegepast?	zwoeger-vrij ?	dubbel ARR ?	drachtig ?	aantal dieren
a	Texelaar	man	lam 16-25kg	nee	ja	nee	nee	nee	4
b									
c									
d									

Schadeberekening

	Basisprijs	toeslagen: stamboek *)	toeslagen: correctie **)	toeslagen: zwoegervrij	toeslagen: dubbel ARR	toeslagen: drachtig	aantal dieren	schade bedrag	Totaal
a	€ 125,00	€ -	€ 25,00	€ -	€ -	€ -	4	€ 600,00	
b									€ 600,00
c									
d									

*) *Raszuiver en geregistreerd bij een Europees of Brits stamboek* **) *Prijscorrecties conform specificatieblad*

Taxatie OVERIGE (LANDBOUW) HUISDIEREN

Specificatie gedode dieren

diersoort	geslacht	leeftijd	drachtig	stamboek	correctie **	prijs / dier	aantal dieren	schade bedrag
								€ -
								€ -
Totaal								**€ -**

Overige kosten

Specificatie	bedrag	toelichting
Destructiekosten	€ 37,22	excl. BTW

Totalisatie € 637,22

1251 166552

Schade aan vee

Specificatie correctiebedragen

in opdracht van BIJ12

Wiberg Taxaties BV
Hogeweg 37
8278 BB Kamperveen
085 - 4019 835
info@wibergtaxaties.nl

Zaaknummer	TKW 536

Rapportdatum	15-9-2022

Veehouder / eigenaar	
Naam	Schademelder 11
Adres	5.1.2e
Postcode	
Woonplaats	
Telefoon	5.1.2e
E-mail	5.1.2e @hotmail.com
BRS/UBN-nummer	6314343
IBAN-nummer	5.1.2e

Behandelaar	
1e taxateur	5.1.2e
2e taxateur	

SCHAPEN: toegepaste correctiebedragen

	Correcties voor ras	Rastype	Leeftijd	Correctiebedrag / dier
a	Texelaar	vleestype	< 1 jaar	€ 25,00
b				
c				
d				

Correcties voor stamboek	Geslacht	Ras	Bandbreedte correctiebedrag	Getaxeerd correctiebedrag / dier

Toelichting op getaxeerde correctie voor stamboekkwalificaties

OVERIGE LANDBOUWHUISDIEREN: toelichting / onderbouwing prijsbepaling

Diersoort	Toelichting

OVERIGE KOSTEN: toelichting / onderbouwing

Kostensoort	Toelichting

Schade aan vee
Bevestiging Taxatie

in opdracht van BIJ12

Wiberg Taxaties BV
Hogeweg 37
8278 BB Kamperveen
085 - 4019 835
info@wibergtaxaties.nl

Zaaknummer	TKW 536

Rapportdatum	15-9-2022

Veehouder / eigenaar	
Naam	Schademelder 11
Adres	5.1.2e
Postcode	
Woonplaats	
Telefoon	
E-mail	5.1.2e @hotmail.com
BRS/UBN-nummer	6314343
IBAN-nummer	5.1.2e

Behandelaar	
1e taxateur	5.1.2e
2e taxateur	

Relevante ontwikkelingen na veldopname

Op 18-8-2022 via mevr. 5.1.2e informatie ontvangen over meerdere dode, gewonde en vermiste dieren. De vehouder geeft aan dat deze info is gerelateerd aan deze aanval, maar dit valt niet te verifieren en is derhalve niet opgenomen in het taxatierapport.

Oormerk-registratie

Diersoort	dode dieren	gewonde dieren	vermiste dieren
Schaap	62294 - 49234 - 52915 - 49217		
Toelichting bij eventueel ontbrekende oormerken			

Taxatie SCHAPEN

Specificatie gedode dieren								
ras- of typeaanduiding	geslacht	leeftijd	stamboek ? *)	correctie **)	zwoeger-vrij ?	dubbel ARR ?	drachtig ?	aantal dieren
Texelaar	man	lam 16-25kg	nee	ja	nee	nee	nee	4

*) *Raszuiver en geregistreerd bij een Europees of Brits stamboek*

**) *Prijscorrecties voor ras en/of stamboek*

Taxatie OVERIGE (LANDBOUW) HUISDIEREN

Specificatie gedode dieren						aantal dieren
diersoort	geslacht	leeftijd	drachtig	stamboek	correctie **)	

Overige kosten

Specificatie	van toepassing?	Toelichting
Destructiekosten	ja	excl. BTW

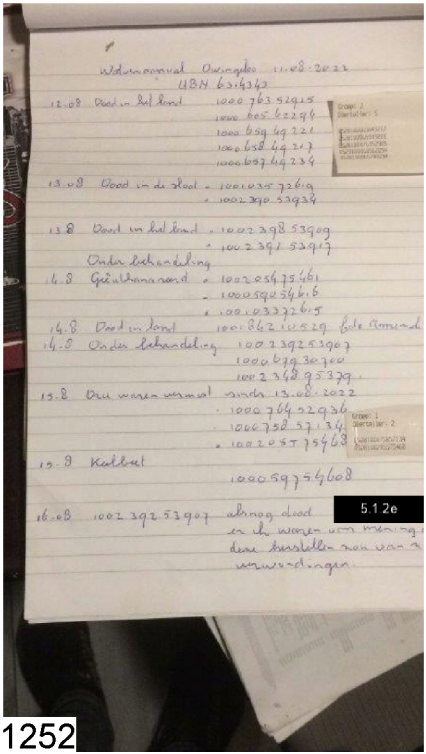

Wolverconval Ouwingeloo 11.08.2022
UBN 6314343

12.08 Dood in het land 1000 763 52915
1000 605 62294
1000 659 49221
1000 658 49217
1000 657 49234

13.08 Dood in de sloot - 1001 035 72619
- 1002 390 53934

13.8 Dood in het land - 1002 398 53909
- 1002 391 53917

Onder behandeling

14.8 Geëuthanaseerd - 1002 054 75461
- 1000 590 54616
- 1001 033 72615

14.8 Dood in land 1001 842 10529 foto Amerik

14.8 Onder behandeling 1002 392 53907
1000 679 30700
1002 348 95379

15.8 Drie waren vermist sinds 13.08.2022
- 1000 764 52936
- 1000 758 57134
- 1002 055 75468

15.8 Kalfbeet
1000 597 54608

16.08 1002 392 53907 alsnog dood
en ik waren van mening
deze herstellen nou van
verwondingen.

5.1 2e

Wolvenaanval Owingeloo 11.08-2022
UBN 6314343

12.08 Dood in het land 1000 763 52915
1000 605 62294
1000 659 49221
1000 658 49217
1000 657 49234

Groep: 1
Dierteller: 5

13.08 Dood in de sloot • 1001035 72619
• 1002390 53934

13.8 Dood in het land • 1002398 53909
• 1002391 53917

Onder behandeling
14.8 Geïnthanaseerd • 1002054 75461
• 1000590 54616
• 1001033 72615

14.8 Dood in land 1001842 10529 foto a

14.8 Onder behandeling 1002392 53907
1000679 30700
1002348 95379.

15.8 Dru waren vermist sinds 13.08.2022
• 1000764 52936
• 1000758 57134
• 1002055 75468

Groep: 1
Dierteller

15.8 Kalfbeet
1000597 54608

16.08 1002392 53907 alsnog dood
en ik waren van m
deze herstellen zou
verwondingen.

5.1.2e

1253

166554





1255

166556



1256

166557



1257

166558





1259

166560



1260 166561



1261 166562


75468



1263

166564



1264

166565



1265

166566



1266

166567



1267

166568



1268

166569



1269

166570

1270

166571



1271 166572





1273 166574


1274
166575

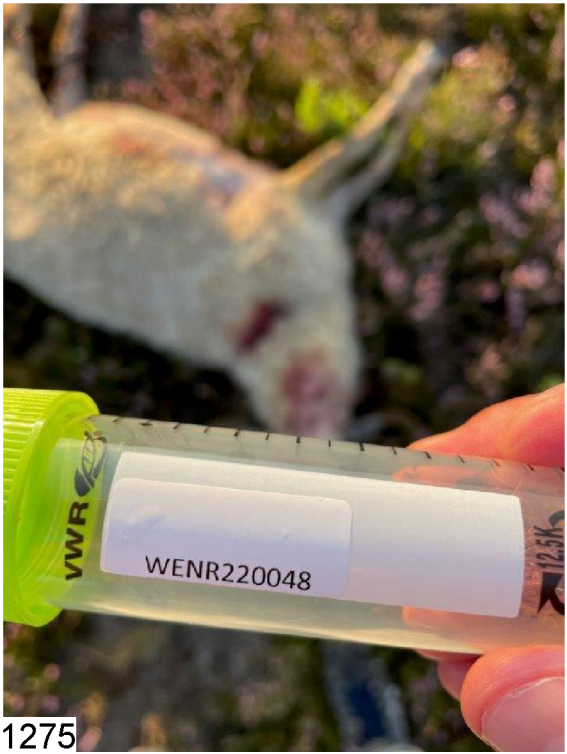

1275

166576

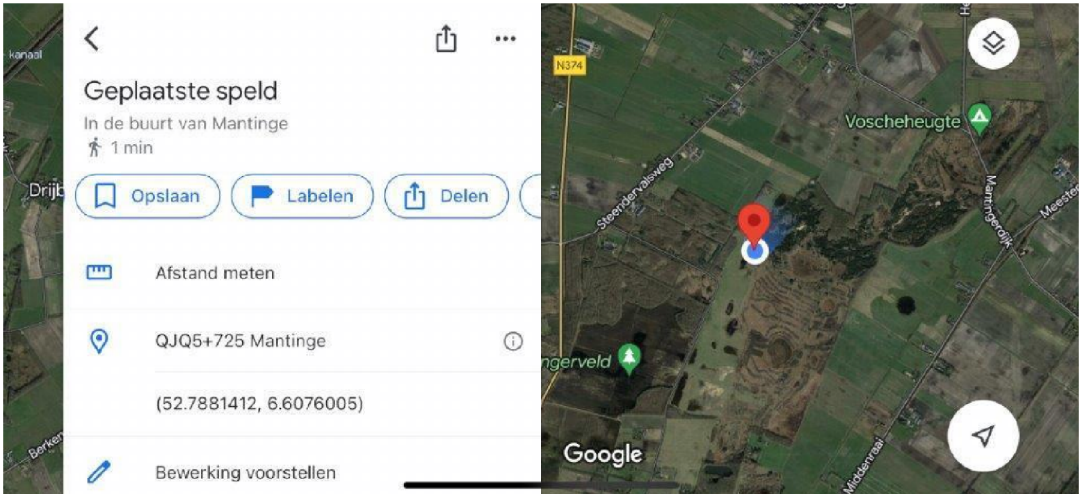
Geplaatste speld
In de buurt van Mantinge
1 min
Opslaan
Labelen
Delen
Afstand meten
QJQ5+725 Mantinge
(52.7881412, 6.6076005)
Bewerking voorstellen
N374
Voscheheugte
Steendervalsweg
Google

GELEIDELIJST
Schade door wolf

Aanvrager

Dossiernummer: TKW538

Naam: 5.1.2e

Adres: 5.1.2e

Postcode en woonplaats: 5.1.2e **Provincie:** Drenthe

Telefoonnummer(s): 5.1.2e

IBAN rekeningnummer: 5.1.2e

Gegevens aanvraag

Datum schademelding: Klik om een datum te kiezen d.d.

Datum schadeconstatering: Klik om een datum te kiezen d.d.

DNA uitslag: wolf (HW02)

Schadeveroorzakende diersoort (beoordeling consulent): Schadeveroorzakende diersoort?

Tweede beoordeling

☐ Getoetst aan beleidsregels (zie checklist)

☐ Check taxatierapport (zie checklist)

Besluit: Betalen of afwijzen? Klik hier om het eventuele bedrag in te vullen

Datum beoordeling consulent Klik om een datum te kiezen

Paraaf consulent

Naam: Kies je naam

Betaling

Datum akkoord voor betaling(en) coördinator Klik om een datum te kiezen

Paraaf coördinator

Besluit(en)

Datum verzending besluit tegemoetkoming Klik om een datum te kiezen

Bezwaar en beroep

Datum ontvangst bezwaar ..... Datum uitspraak Rb .....

Datum verzending bob ..... Datum ontvangst Hb .....

Datum ontvangst beroep ..... Datum uitspraak RvS .....

Schade aan vee

Bezoekrapport

in opdracht van BIJ12

Wiberg Taxaties BV
Hogeweg 37
8278 BB Kamperveen
085 - 4019 835
info@wibergtaxaties.nl

Zaaknummer	TKW 538

Rapportdatum	13-8-2022

Veehouder / eigenaar	
Naam	Schademelder 40 Natuurbegrazing
Adres	
Postcode	5.1.2e
Woonplaats	
Telefoon	
E-mail	5.1.2e @outlook.com

Vindplaats	
X - coördinaat	52.7881412
Y - coördinaat	6.6076005
Locatieaanduiding	Mantingerzand
Postcode	9436 PE
Gemeente	Midden Drenthe
Typering locatie	Open natuurterrein

1e taxateur	2e taxateur
5.1.2e	

Contact veehouder / eigenaar
Meegegaan

Beschrijving gebeurtenis

De eigenaar heeft voor het laast de schapen gecheckt op 12-08-22 rond de middag, alles in orde. Op 13-08-22 rond 10:00 uur krijgt eigenaar een melding dat er een dood schaap op de heide ligt. Na aankomst was het duidelijk dat dit geen natuurlijke dood was.

Opdracht	datum	tijd
Constatering schade	13-8-2022	10:30
Ontvangst melding	13-8-2022	11;30
Opname	13-8-2022	19:00
DNA opgestuurd	15-8-2022	17:00

Vastgestelde schade — **Aantal dieren**

Diersoort	dood ♀	dood ♂	geëuthanaseerd ♀	geëuthanaseerd ♂	gewond ♀	gewond ♂	vermist ♀	vermist ♂	Totaal ♀	Totaal ♂
Schaap	1				1		11		13	
Totaal / categorie	**1**		**0**		**1**		**11**		**13**	

Bevindingen		Toelichting
Geschat moment van predatie	13-8-2022	Tussen 12-08-22 rond 15:00 en 13-08-22 10:00uur.
Kadavers afgedekt ?	ja	
Veldsectie mogelijk ?	ja	
Dieren aangeraakt ?	nee	
Dieren verplaatst ?	nee	

Sporen

Afstand tussen hoektanden	niet te meten	Sleepspoor aanwezig?	nee
Krabsporen aanwezig?	nee	Versleping van lichaamsdelen?	nee
Medebenutting geconstateerd?	nee	*en*	
Verwondingen / vraatbeeld(en) aan slachtoffer(s)	keelbeet		
	buikholte geopend		

Toegangsweg van wolf	onbekend	Locatie-aanduiding	onbekend
Waargenomen omgevingssporen	prent(en)		

Visueel oordeel van taxateur inzake de vermoedelijke predator

Wolf	Zeker	gezien keelbeet en verwonding

Afrastering

Type	Schrikdraad (metaal)	Draad-afstand	30	cm
Aantal draden	4	Voltage	1900	Volt
Hoogte (cm)	100	Wolfwerend?	nee	
Toelichting				

DNA bemonstering		Nummer	Omschrijving	DNA bemonstering		Nummer	Omschrijving
1.	WENR-nummer:	220394	DNA-swab	4.	WENR-nummer:		
2.	WENR-nummer:	220395	DNA-swab	5.	WENR-nummer:		
3.	WENR-nummer:	220048	bloedwol	6.	WENR-nummer:		

Schade aan vee

Toelichting bij bezoekrapport

in opdracht van BIJ12

Wiberg Taxaties BV
Hogeweg 37
8278 BB Kamperveen
085 - 4019 835
info@wibergtaxaties.nl

Zaaknummer	TKW 538

Rapportdatum	13-8-2022

Veehouder / eigenaar		
Naam	Schademelder 40	Natuurbegrazi
Adres	5.1.2e	
Postcode		
Woonplaats		

Behandelaar		
1e taxateur	5.1.2e	
2e taxateur		

Eventuele nadere toelichting van taxateur bij uitgevoerde veldbezoek

1. Verklaringen van de veehouder

2. Bijzonderheden rond gedode of gewonde dieren

3. Bijzonderheden rond beoordeling wolfwerendheid raster of wijzigingen aan het raster

4. Bijzonderheden rond DNA-afname

5. Omstandigheden die een goede veldopname belemmeren

6. Overige relevante omstandigheden

Draagt BTW af.

Schade aan vee
Taxatierapport

in opdracht van BIJ12

Wiberg Taxaties BV
Hogeweg 37
8278 BB Kamperveen
085 - 4019 835
info@wibergtaxaties.nl

Zaaknummer	TKW 538	Rapportdatum	5-10-2022

Veehouder / eigenaar	
Naam	Schademelder 40 Natuurbegrazing
Adres	5.1.2e
Postcode	
Woonplaats	
Telefoon	
E-mail	5.1.2e @outlook.com
BRS/UBN-nummer	5.1.2e
IBAN-nummer	5.1.2e

Behandelaar	
1e taxateur	5.1.2e
2e taxateur	

Relevante ontwikkelingen na veldopname

15-08-22 10 schapen teruggevonden, nog niet kunnen vangen. 1 lam is zeker nog gewond aan de keel, 1 lam ram is nog vermist. 23-08-22 alle schapen gevangen, nog 2 gewonde schapen. 04-10-22: 1 gewond schaap dood gegaan. Geen dierenarts kosten.

Oormerk-registratie

Diersoort	dode dieren	gewonde dieren	vermiste dieren
Schaap	1 - 07696	66007 - 90099 - 51042	
Toelichting bij eventueel ontbrekende oormerken	Dode schaap had nog geen oornummer in.		

Taxatie SCHAPEN

Specificatie gedode dieren

	ras- of typeaanduiding	geslacht	leeftijd	stamboek ? *)	correctie **) toegepast?	zwoeger-vrij ?	dubbel ARR ?	drachtig ?	aantal dieren
a	Heideschaap	vrouw	1-5 jaar	nee	ja	nee	nee	nee	2
b									
c									
d									

Schadeberekening

	Basisprijs	toeslagen: stamboek *)	correctie **)	zwoegervrij	dubbel ARR	drachtig	aantal dieren	schade bedrag	Totaal
a	€ 150,00	€ -	€ -50,00	€ -	€ -	€ -	2	€ 200,00	
b									€ 200,00
c									
d									

*) *Raszuiver en geregistreerd bij een Europees of Brits stamboek* **) *Prijscorrecties conform specificatieblad*

Taxatie OVERIGE (LANDBOUW) HUISDIEREN

Specificatie gedode dieren

diersoort	geslacht	leeftijd	drachtig	stamboek	correctie **)	prijs / dier	aantal dieren	schade bedrag
								€ -
								€ -
Totaal								**€ -**

Overige kosten

Specificatie	bedrag	toelichting
Destructiekosten	€ 31,02	excl. BTW

Totalisatie **€ 231,02**

Schade aan vee

Specificatie correctiebedragen

in opdracht van BIJ12

Wiberg Taxaties BV
Hogeweg 37
8278 BB Kamperveen
085 - 4019 835
info@wibergtaxaties.nl

Zaaknummer	TKW 538	Rapportdatum	5-10-2022

Veehouder / eigenaar		
Naam	Schademelder 40	Natuurbegrazing
Adres	5.1.2e	
Postcode		
Woonplaats		
Telefoon		
E-mail	5.1.2e	@outlook.com
BRS/UBN-nummer	5.1.2e	
IBAN-nummer	5.1.2e	

Behandelaar	
1e taxateur	5.1.2e
2e taxateur	

SCHAPEN: toegepaste correctiebedragen

	Correcties voor ras	Rastype	Leeftijd	Correctiebedrag / dier
a	Heideschaap	licht type	> 1 jaar of gelamd	€ -50,00
b				
c				
d				

Correcties voor stamboek	Geslacht	Ras	Bandbreedte correctiebedrag	Getaxeerd correctiebedrag / dier

Toelichting op getaxeerde correctie voor stamboekkwalificaties

OVERIGE LANDBOUWHUISDIEREN: toelichting / onderbouwing prijsbepaling

Diersoort	Toelichting

OVERIGE KOSTEN: toelichting / onderbouwing

Kostensoort	Toelichting

Schade aan vee
Bevestiging Taxatie

in opdracht van BIJ12

Wiberg Taxaties BV
Hogeweg 37
8278 BB Kamperveen
085 - 4019 835
info@wibergtaxaties.nl

Zaaknummer	TKW 538

Rapportdatum	5-10-2022

Veehouder / eigenaar		
Naam	Schademelder 40	Natuurbegrazing
Adres	5.1.2e	
Postcode		
Woonplaats		
Telefoon		
E-mail	5.1.2e	@outlook.com
BRS/UBN-nummer	5.1.2e	
IBAN-nummer	5.1.2e	

Behandelaar	
1e taxateur	5.1.2e
2e taxateur	

Relevante ontwikkelingen na veldopname

15-08-22 10 schapen teruggevonden, nog niet kunnen vangen. 1 lam is zeker nog gewond aan de keel, 1 lam ram is nog vermist. 23-08-22 alle schapen gevangen, nog 2 gewonde schapen. 04-10-22: 1 gewond schaap dood gegaan. Geen dierenarts kosten.

Oormerk-registratie

Diersoort	dode dieren	gewonde dieren	vermiste dieren
Schaap	1 - 07696	66007 - 90099 - 51042	
Toelichting bij eventueel ontbrekende oormerken	Dode schaap had nog geen oornummer in.		

Taxatie SCHAPEN

Specificatie gedode dieren								
ras- of typeaanduiding	geslacht	leeftijd	stamboek ? *)	correctie **) toegepast?	zwoeger-vrij ?	dubbel ARR ?	drachtig ?	aantal dieren
Heideschaap	vrouw	1-5 jaar	nee	ja	nee	nee	nee	2

*) *Raszuiver en geregistreerd bij een Europees of Brits stamboek*

**) *Prijscorrecties voor ras en/of stamboek*

Taxatie OVERIGE (LANDBOUW) HUISDIEREN

Specificatie gedode dieren						
diersoort	geslacht	leeftijd	drachtig	stamboek	correctie **)	aantal dieren

Overige kosten

Specificatie	van toepassing?	Toelichting
Destructiekosten	ja	excl. BTW



1279

166580



1280

166581

1281

166582



1282

166583



1283

166584

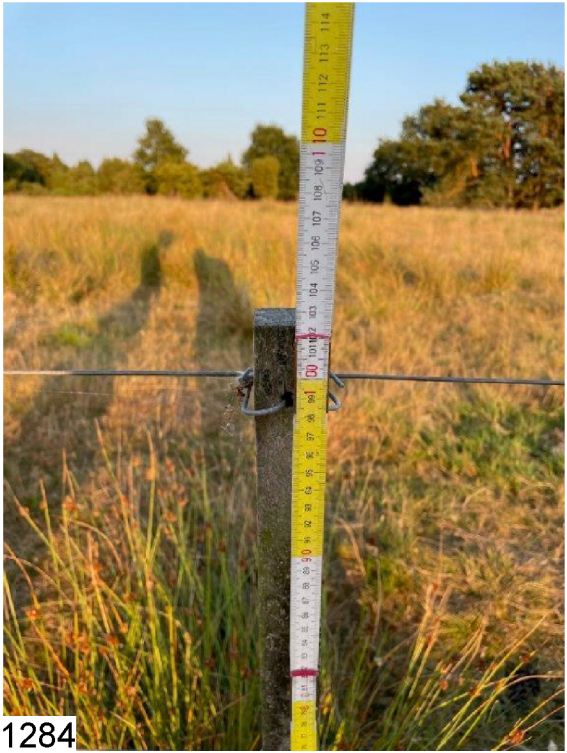

1284

166585



1285

166586



1286

166587





100161
51042


90099
NL
100222O



1291

166592



1292

166593



1293

166594

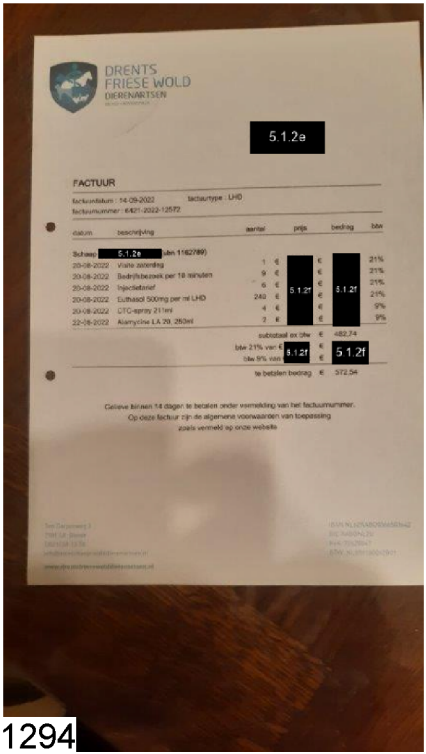

DRENTS
FRIESE WOLD
DIERENARTSEN

5.1.2e

FACTUUR

factuurdatum : 14-09-2022 factuurtype : LHD
factuurnummer : 6421-2022-12572

datum	beschrijving	aantal		prijs		bedrag	btw
Schaap	5.1.2e (ubn 1162789)						
20-08-2022	Vlakte zalenring	1	€	5.1.2f	€	5.1.2f	21%
20-08-2022	Bedrijfsbezoek per 10 minuten	9	€		€		21%
20-08-2022	Injectietarief	6	€		€		21%
20-08-2022	Euthasol 500mg per ml LHD	240	€		€		21%
20-08-2022	CTC-spray 211ml	4	€		€		9%
22-08-2022	Alamycine LA 20, 250ml	2	€		€		9%
				subtotaal ex btw	€	482,74	
				btw 21% van € 5.1.2f	€	5.1.2f	
				btw 9% van € 5.1.2f	€		
				te betalen bedrag	€	572,54	

Gelieve binnen 14 dagen te betalen onder vermelding van het factuurnummer.
Op deze factuur zijn de algemene voorwaarden van toepassing
zoals vermeld op onze website

1294

166595

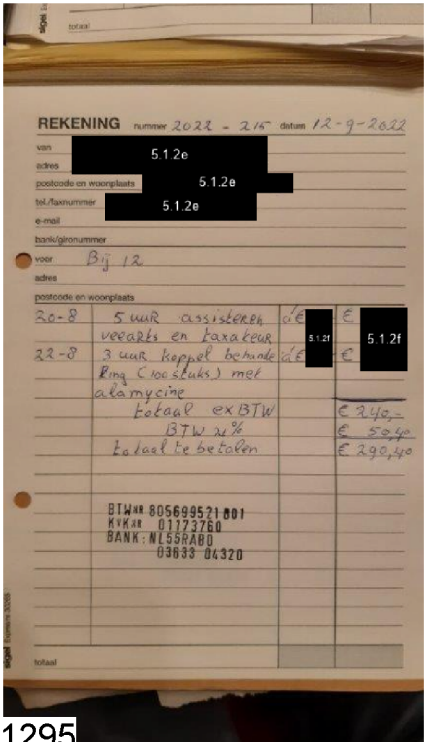

REKENING nummer 2022 - 215 datum 12-9-2022

van [redacted]
adres
postcode en woonplaats
tel./faxnummer
e-mail
bank/gironummer

voor Bij 12
adres
postcode en woonplaats

20-8	5 uur assisteren veearts en taxateur	á € [redacted]	€ [redacted]
22-8	3 uur koppel behandelen (100 stuks) met alamycine	á €	€
	totaal ex BTW		€ 240,-
	BTW 21%		€ 50,40
	totaal te betalen		€ 290,40

BTW NR 805699521B01
KVK NR 01173760
BANK: NL55RABO 0363304320

totaal

1295

166596

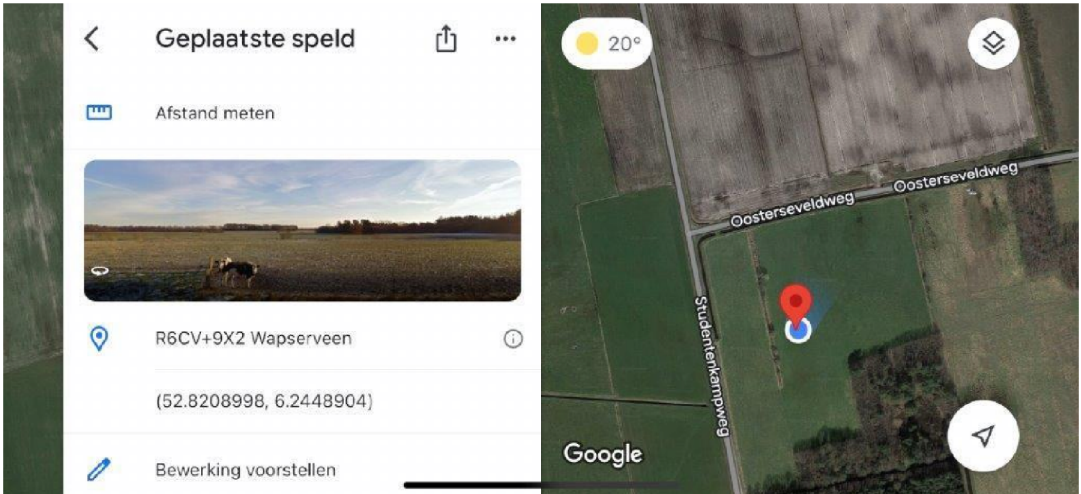
Geplaatste speld
Afstand meten
R6CV+9X2 Wapserveen
(52.8208998, 6.2448904)
Bewerking voorstellen
20°
Oosterseveldweg
Oosterseveldweg
Studentenkampweg
Google

GELEIDELIJST
Schade door wolf

Aanvrager

Dossiernummer: TKW551

Naam: 5.1.2e
5.1.2e

Adres: 5.1.2e

Postcode en woonplaats: 5.1.2e **Provincie:** Drenthe

Telefoonnummer(s): 5.1.2e

IBAN rekeningnummer: 5.1.2e

Gegevens aanvraag

Datum schademelding: Klik om een datum te kiezen d.d.

Datum schadeconstatering: Klik om een datum te kiezen d.d.

DNA uitslag: wolf (HW01)

Schadeveroorzakende diersoort (beoordeling consulent): Schadeveroorzakende diersoort?

Tweede beoordeling

☐ Getoetst aan beleidsregels (zie checklist)

☐ Check taxatierapport (zie checklist)

Besluit: Betalen of afwijzen? Klik hier om het eventuele bedrag in te vullen

Datum beoordeling consulent Klik om een datum te kiezen

Paraaf consulent

Naam: Kies je naam

Betaling

Datum akkoord voor betaling(en) coördinator Klik om een datum te kiezen

Paraaf coördinator

Besluit(en)

Datum verzending besluit tegemoetkoming Klik om een datum te kiezen

Bezwaar en beroep

Datum ontvangst bezwaar ..... Datum uitspraak Rb .....

Datum verzending bob ..... Datum ontvangst Hb .....

Datum ontvangst beroep ..... Datum uitspraak RvS .....

Schade aan vee

Bezoekrapport

in opdracht van BIJ12

Wiberg Taxaties BV
Hogeweg 37
8278 BB Kamperveen
085 - 4019 835
info@wibergtaxaties.nl

Zaaknummer	TKW 551	Rapportdatum	20-8-2022

Veehouder / eigenaar		Vindplaats	
Naam	Schademelder 41	X - coördinaat	52.8208998
Adres		Y - coördinaat	6.2448904
Postcode	5.1.2e	Locatieaanduiding	Studentenkampweg
Woonplaats		Postcode	8351
Telefoon		Gemeente	Westerveld
E-mail	5.1.2e hotmail.com	Typering locatie	Agrarisch coulissenlandschap

1e taxateur	2e taxateur
5.1.2e	

Contact veehouder / eigenaar
Meegegaan

Beschrijving gebeurtenis

Veehouder doet laatste ronden op 19-08-22 om 20:00, alles in orde. Op 20-08-22 ziet veehouder gewonde schapen in de wei lopen.

Opdracht	datum	tijd
Constatering schade	20-8-2022	08:00
Ontvangst melding	20-8-2022	08:49
Opname	20-8-2022	10:30
DNA opgestuurd	22-8-2022	09:00

Vastgestelde schade — **Aantal dieren**

Diersoort	dood ♀	dood ♂	geëuthanaseerd ♀	geëuthanaseerd ♂	gewond ♀	gewond ♂	vermist ♀	vermist ♂	Totaal ♀	Totaal ♂
Schaap	2				5				7	
Totaal / categorie	**2**		**0**		**5**		**0**		**7**	

Bevindingen		Toelichting
Geschat moment van predatie	20-8-2022	tussen 19-08-22 om 20:00 en 20-08-22 om 8:00uur
Kadavers afgedekt ?	nee	
Veldsectie mogelijk ?	ja	
Dieren aangeraakt ?	nee	
Dieren verplaatst ?	nee	

Sporen

Afstand tussen hoektanden	4,5 cm	Sleepspoor aanwezig?	ja
Krabsporen aanwezig?	nee	Versleping van lichaamsdelen?	ja
Medebenutting geconstateerd?	ja, door:	Kraaiachtigen	*en*
Verwondingen / vraatbeeld(en) aan slachtoffer(s)	keelbeet	borstkas aangevreten	
	ingewanden uitgesleept	buikholte geopend	

Toegangsweg van wolf	onbekend	Locatie-aanduiding	onbekend
Waargenomen omgevingssporen	geen		

Visueel oordeel van taxateur inzake de vermoedelijke predator

Wolf	Zeker	gezien keelbeet, vraatbeeld en wonden

Afrastering

Type	Schrikdraad koord (kunststof)	Draad-afstand	30 cm
Aantal draden	4	Voltage	1800 Volt
Hoogte (cm)	90	Wolfwerend?	nee
Toelichting			

DNA bemonstering		Nummer	Omschrijving	DNA bemonstering		Nummer	Omschrijving
1.	WENR-nummer:	220624	DNA-swab	4.	WENR-nummer:		
2.	WENR-nummer:	220625	DNA-swab	5.	WENR-nummer:		
3.	WENR-nummer:			6.	WENR-nummer:		

Schade aan vee

Toelichting bij bezoekrapport

in opdracht van BIJ12

Wiberg Taxaties BV
Hogeweg 37
8278 BB Kamperveen
085 - 4019 835
info@wibergtaxaties.nl

Zaaknummer	TKW 551

Rapportdatum	20-8-2022

Veehouder / eigenaar		
Naam	Schademelder 41	
Adres		
Postcode	5.1.2e	
Woonplaats		

Behandelaar		
1e taxateur	5.1.2e	
2e taxateur		

Eventuele nadere toelichting van taxateur bij uitgevoerde veldbezoek

1. Verklaringen van de veehouder

2. Bijzonderheden rond gedode of gewonde dieren

3. Bijzonderheden rond beoordeling wolfwerendheid raster of wijzigingen aan het raster

4. Bijzonderheden rond DNA-afname

5. Omstandigheden die een goede veldopname belemmeren

6. Overige relevante omstandigheden

BTW wordt afgedragen. Veehouder heeft een eigen uren factuur voor overige kosten gestuurd, zie bijlage "factuur overige kosten".

Schade aan vee

Taxatierapport

in opdracht van BIJ12

Wiberg Taxaties BV
Hogeweg 37
8278 BB Kamperveen
085 - 4019 835
info@wibergtaxaties.nl

Zaaknummer	TKW 551	Rapportdatum	5-10-2022

Veehouder / eigenaar	
Naam	Schademelder 41
Adres	5.1.2e
Postcode	
Woonplaats	
Telefoon	5.1.2e
E-mail	5.1.2e hotmail.com
BRS/UBN-nummer	1162789
IBAN-nummer	5.1.2e

Behandelaar	
1e taxateur	5.1.2e
2e taxateur	

Relevante ontwikkelingen na veldopname

Op 20-augustus is doorgegeven dat er nog 6 dieren geeuthanaseerd zijn door de dierenarts. Op 22-09-22 factuur veearts en factuur voor de door dierhouder extra gemaakte kosten ontvangen.

Oormerk-registratie

Diersoort	dode dieren	gewonde dieren	vermiste dieren
Schaap	49570 - 83992 - 49540 - 583997 - 83993 - 49589 - 83995 - 49538		
Toelichting bij eventueel ontbrekende oormerken			

Taxatie SCHAPEN

Specificatie gedode dieren

	ras- of typeaanduiding	geslacht	leeftijd	stamboek ? *)	correctie **) toegepast?	zwoeger-vrij ?	dubbel ARR ?	drachtig ?	aantal dieren
a	Swifter, kruis. Texelaar	vrouw	lam 16-25kg	nee	ja	nee	nee	nee	8
b									
c									
d									

Schadeberekening

	Basisprijs	toeslagen: stamboek *)	toeslagen: correctie **)	toeslagen: zwoegervrij	toeslagen: dubbel ARR	toeslagen: drachtig	aantal dieren	schade bedrag	Totaal
a	€ 100,00	€ -	€ 25,00	€ -	€ -	€ -	8	€ 1.000,00	
b									€ 1.000,00
c									
d									

*) *Raszuiver en geregistreerd bij een Europees of Brits stamboek*

**) *Prijscorrecties conform specificatieblad*

Taxatie OVERIGE (LANDBOUW) HUISDIEREN

Specificatie gedode dieren

diersoort	geslacht	leeftijd	drachtig	stamboek	correctie **)	prijs / dier	aantal dieren	schade bedrag
								€ -
								€ -
Totaal								**€ -**

Overige kosten

Specificatie	bedrag	toelichting
Destructiekosten	€ 49,62	
Kosten dierenarts	€ 482,74	

Totalisatie **€ 1.532,36**

Schade aan vee

Specificatie correctiebedragen

in opdracht van BIJ12

Wiberg Taxaties BV
Hogeweg 37
8278 BB Kamperveen
085 - 4019 835
info@wibergtaxaties.nl

Zaaknummer	TKW 551

Rapportdatum	5-10-2022

Veehouder / eigenaar	
Naam	Schademelder 41
Adres	5.1.2e
Postcode	
Woonplaats	
Telefoon	5.1.2e
E-mail	5.1.2e hotmail.com
BRS/UBN-nummer	1162789
IBAN-nummer	5.1.2e

Behandelaar	
1e taxateur	5.1.2e
2e taxateur	

SCHAPEN: toegepaste correctiebedragen

	Correcties voor ras	Rastype	Leeftijd	Correctiebedrag / dier
a	Swifter, kruis. Texelaar	vleestype	< 1 jaar	€ 25,00
b				
c				
d				

Correcties voor stamboek	Geslacht	Ras	Bandbreedte correctiebedrag	Getaxeerd correctiebedrag / dier

Toelichting op getaxeerde correctie voor stamboekkwalificaties

OVERIGE LANDBOUWHUISDIEREN: toelichting / onderbouwing prijsbepaling

Diersoort	Toelichting

OVERIGE KOSTEN: toelichting / onderbouwing

Kostensoort	Toelichting

Schade aan vee
Bevestiging Taxatie

in opdracht van BIJ12

Wiberg Taxaties BV
Hogeweg 37
8278 BB Kamperveen
085 - 4019 835
info@wibergtaxaties.nl

Zaaknummer	TKW 551

Rapportdatum	5-10-2022

Veehouder / eigenaar	
Naam	Schademelder 41
Adres	5.1.2e
Postcode	
Woonplaats	
Telefoon	5.1.2e
E-mail	5.1.2e @hotmail.com
BRS/UBN-nummer	1162789
IBAN-nummer	5.1.2e

Behandelaar	
1e taxateur	5.1.2e
2e taxateur	

Relevante ontwikkelingen na veldopname

Op 20-augustus is doorgegeven dat er nog 6 dieren geeuthanaseerd zijn door de dierenarts. Op 22-09-22 factuur veearts en factuur voor de door dierhouder extra gemaakte kosten ontvangen.

Oormerk-registratie

Diersoort	dode dieren	gewonde dieren	vermiste dieren
Schaap	49570 - 83992 - 49540 - 583997 - 83993 - 49589 - 83995 - 49538		
Toelichting bij eventueel ontbrekende oormerken			

Taxatie SCHAPEN

Specificatie gedode dieren								
ras- of typeaanduiding	geslacht	leeftijd	stamboek ? *)	correctie **) toegepast?	zwoeger-vrij ?	dubbel ARR ?	drachtig ?	aantal dieren
Swifter, kruis. Texelaar	vrouw	lam 16-25kg	nee	ja	nee	nee	nee	8

*) *Raszuiver en geregistreerd bij een Europees of Brits stamboek*

**) *Prijscorrecties voor ras en/of stamboek*

Taxatie OVERIGE (LANDBOUW) HUISDIEREN

Specificatie gedode dieren						aantal dieren
diersoort	geslacht	leeftijd	drachtig	stamboek	correctie **	

Overige kosten

Specificatie	van toepassing?	Toelichting
Destructiekosten	ja	
Kosten dierenarts	ja	


WENR220625



1300 166601



1301 166602



1302

166603



1303

166604



1304

166605



1305

166606

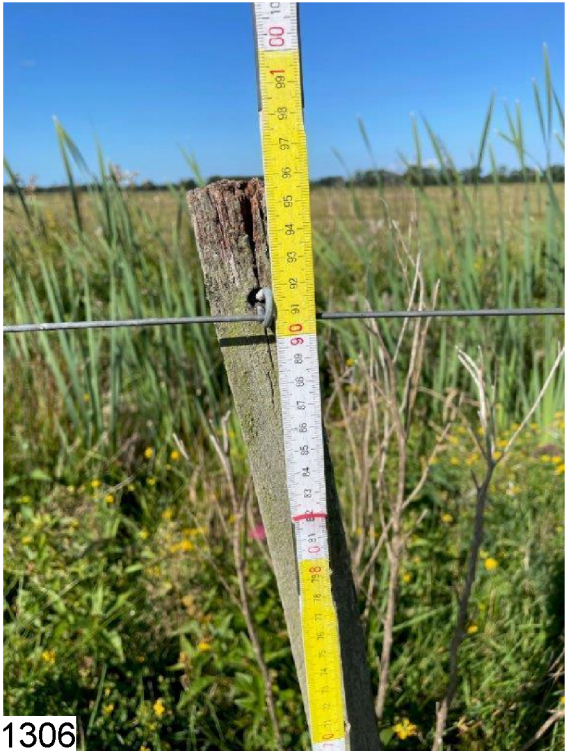

1306

166607



1307

166608



1308 166609



1309

166610


1310
166611



1311

166612



1312

166613

REKENING nummer 2022 - 216 datum 22-9-2022

van [redacted]

adres

postcode en woonplaats [redacted] Uffelte

tel./faxnummer [redacted]

e-mail

bank/gironummer

voor Bij 12

adres

postcode en woonplaats

7-9	Wolf aan val assisteren taxateur op Ruimen kadavers ophalen i gewondschoap		
	[redacted] uur	á € [redacted]	€ [redacted]
	BTW 21%		€
	te betalen		€ 145,20

BTW NR 805699521 B01
KVK NR 01173760
BANK: NL55RABO
03633 04320

totaal

DRENTS
FRIESE WOLD
DIERENARTSEN
DIEVER • BEVERSPIJK

5.1.2e

FACTUUR

factuurdatum : 14-09-2022 factuurtype : LHD
factuurnummer : 6421-2022-12573

datum	beschrijving	aantal		prijs		bedrag	btw
Schaap 5.1.2e **(ubn 1162789)**							
07-09-2022	Penstrep-ject 100ml	1	€	5.1.2f	€	5.1.2f	9%
				subtotaal ex btw	€		
				btw 9% van € 13,95 :	€		
				te betalen bedrag	€		

Gelieve binnen 14 dagen te betalen onder vermelding van het factuurnummer.
Op deze factuur zijn de algemene voorwaarden van toepassing
zoals vermeld op onze website

Dorperweg 3
LX Diever
www.drentsfriesewolddierenartsen.nl
IBAN NL62RABO
BIC RABONL2U
KvK 72628847
BTW NL85

GELEIDELIJST
Schade door wolf

Aanvrager

Dossiernummer: TKW579

Naam: 5.1.2e

Adres: 5.1.2e

Postcode en woonplaats: 5.1.2e **Provincie:** Drenthe

Telefoonnummer(s): 5.1.2e

IBAN rekeningnummer: 5.1.2e

Gegevens aanvraag

Datum schademelding: Klik om een datum te kiezen d.d.

Datum schadeconstatering: Klik om een datum te kiezen d.d.

DNA uitslag: wolf (HW02)

Schadeveroorzakende diersoort (beoordeling consulent): Schadeveroorzakende diersoort?

Tweede beoordeling

☐ Getoetst aan beleidsregels (zie checklist)

☐ Check taxatierapport (zie checklist)

Besluit: Betalen of afwijzen? Klik hier om het eventuele bedrag in te vullen

Datum beoordeling consulent Klik om een datum te kiezen

Paraaf consulent

Naam: Kies je naam

Betaling

Datum akkoord voor betaling(en) coördinator Klik om een datum te kiezen

Paraaf coördinator

Besluit(en)

Datum verzending besluit tegemoetkoming Klik om een datum te kiezen

Bezwaar en beroep

Datum ontvangst bezwaar ..... Datum uitspraak Rb .....

Datum verzending bob ..... Datum ontvangst Hb .....

Datum ontvangst beroep ..... Datum uitspraak RvS .....

Schade aan vee

Bezoekrapport

in opdracht van BIJ12

Wiberg Taxaties BV
Hogeweg 37
8278 BB Kamperveen
085 - 4019 835
info@wibergtaxaties.nl

Zaaknummer	TKW 579	Rapportdatum	6-9-2022

Veehouder / eigenaar		Vindplaats	
Naam	Schademelder 41	X - coördinaat	52.8281243
Adres	5.1.2e	Y - coördinaat	6.2872914
Postcode		Locatieaanduiding	de Broeken
Woonplaats		Postcode	7986 PC
Telefoon	5.1.2e	Gemeente	Westerveld
E-mail	5.1.2e @hotmail.com	Typering locatie	Open natuurterrein

1e taxateur	2e taxateur
5.1.2e	

Contact veehouder / eigenaar
Meegegaan

Beschrijving gebeurtenis

Veehouder doet laatste controle bij zijn schapen in het natuurland op 05-09-2022 rond 19:00 uur. Veehouder treft dode schapen aan in het natuurland op 06-09-2022 rond 10:00 uur.

Opdracht	datum	tijd
Constatering schade	6-9-2022	10:00
Ontvangst melding	6-9-2022	13:15
Opname	6-9-2022	15:00
DNA opgestuurd	7-9-2022	16:00

Vastgestelde schade — **Aantal dieren**

Diersoort	dood ♀	dood ♂	geëuthanaseerd ♀	geëuthanaseerd ♂	gewond ♀	gewond ♂	vermist ♀	vermist ♂	Totaal ♀	Totaal ♂
Schaap	2	1							2	1
Totaal / categorie	3		0		0		0		3	

Bevindingen		Toelichting
Geschat moment van predatie	6-9-2022	Tussen 05-09-2022 19:00 uur en 06-09-2022 10:00 uur
Kadavers afgedekt ?	ja	
Veldsectie mogelijk ?	ja	
Dieren aangeraakt ?	nee	
Dieren verplaatst ?	nee	

Sporen

Afstand tussen hoektanden	niet te meten	Sleepspoor aanwezig?	ja
Krabsporen aanwezig?	nee	Versleping van lichaamsdelen?	nee
Medebenutting geconstateerd?	nee	*en*	
Verwondingen / vraatbeeld(en) aan slachtoffer(s)	keelbeet	borstkas aangevreten	
	buikholte geopend	botten doorgebeten	

Toegangsweg van wolf	onbekend	Locatie-aanduiding	onbekend
Waargenomen omgevingssporen	geen		

Visueel oordeel van taxateur inzake de vermoedelijke predator

Wolf	Waarschijnlijk	Gezien keelbeet en vraatbeeld aan zekerheid grenzende waarschijnlijkheid wolf.

Afrastering

Type	Schrikdraad (metaal)	Draad-afstand	20 cm
Aantal draden	4	Voltage	4900 Volt
Hoogte (cm)	80	Wolfwerend?	nee
Toelichting	1e draad op 30 cm, 2e op 40cm, 3e op 60 cm en 4e op 80 cm		

DNA bemonstering		Nummer	Omschrijving	DNA bemonstering		Nummer	Omschrijving
1.	WENR-nummer:	220425	DNA-swab	4.	WENR-nummer:		
2.	WENR-nummer:	220424	DNA-swab	5.	WENR-nummer:		
3.	WENR-nummer:	220423	DNA-swab	6.	WENR-nummer:		

Schade aan vee

Toelichting bij bezoekrapport

in opdracht van BIJ12

Wiberg Taxaties BV
Hogeweg 37
8278 BB Kamperveen
085 - 4019 835
info@wibergtaxaties.nl

Zaaknummer	TKW 579

Rapportdatum	6-9-2022

Veehouder / eigenaar		
Naam	Schademelder 41	
Adres	5.1.2e	
Postcode		
Woonplaats		

Behandelaar		
1e taxateur	5.1.2e	
2e taxateur		

Eventuele nadere toelichting van taxateur bij uitgevoerde veldbezoek

1. Verklaringen van de veehouder

2. Bijzonderheden rond gedode of gewonde dieren

De schapen lopen in een natuurgebied van Natuurmonumenten. Op de dag van veldbezoek lijkt het dat er geen schapen vermist of gewond zijn. De schapen lopen verspreid door het onoverzichtelijke natuurterrein. De veehouder gaat dagelijks kijken of er toch niet gewonde dieren in de kudde lopen die ze op de dag van het veldbezoek over het hoofd hebben gezien.

3. Bijzonderheden rond beoordeling wolfwerendheid raster of wijzigingen aan het raster

4. Bijzonderheden rond DNA-afname

5. Omstandigheden die een goede veldopname belemmeren

6. Overige relevante omstandigheden

Dhr. 5.1.2e heeft een factuur gestuurd voor gemaakte kosten rondom deze aanval op zijn schapen. Ik heb deze op zijn verzoek als bijlage toegevoegd: 'overige kosten TKW579'. Aan dhr. 5.1.2e medegedeeld dat volgens de huidige richtlijnen deze kosten niet meegenomen worden in de schadeberekening op het taxatierapport.

Schade aan vee

Taxatierapport

in opdracht van BIJ12

Wiberg Taxaties BV
Hogeweg 37
8278 BB Kamperveen
085 - 4019 835
info@wibergtaxaties.nl

Zaaknummer	TKW 579	Rapportdatum	26-9-2022

Veehouder / eigenaar	
Naam	Schademelder 41
Adres	5.1.2e
Postcode	
Woonplaats	
Telefoon	5.1.2e
E-mail	5.1.2e hotmail.com
BRS/UBN-nummer	1162789
IBAN-nummer	5.1.2e

Behandelaar	
1e taxateur	5.1.2e
2e taxateur	

Relevante ontwikkelingen na veldopname

Op 07-09-2022 melding dat in de kudde nog 1 gewond schaap (49609) is aangetroffen. Deze is behandeld door de veearts. Op 22-09-2022 ontvang ik van dhr. 5.1.2e de factuur van de veearts.

Oormerk-registratie

Diersoort	dode dieren	gewonde dieren	vermiste dieren
Schaap	67563 - 91530 - 83964	49609	
Toelichting bij eventueel ontbrekende oormerken			

Taxatie SCHAPEN

Specificatie gedode dieren

	ras- of typeaanduiding	geslacht	leeftijd	stamboek ? *)	correctie **) toegepast?	zwoeger-vrij ?	dubbel ARR ?	drachtig ?	aantal dieren
a	Heideschaap	vrouw	1-5 jaar	nee	ja	nee	nee	ja	2
b	Texelaar	man	lam fok < 1 jr	nee	ja	nee	nee	nee	1
c									
d									

Schadeberekening

	Basisprijs	toeslagen: stamboek *)	correctie **)	zwoegervrij	dubbel ARR	drachtig	aantal dieren	schade bedrag	Totaal
a	€ 150,00	€ -	€ -50,00	€ -	€ -	€ 20,00	2	€ 240,00	
b	€ 125,00	€ -	€ 25,00	€ -	€ -	€ -	1	€ 150,00	€ 390,00
c									
d									

*) *Raszuiver en geregistreerd bij een Europees of Brits stamboek*

**) *Prijscorrecties conform specificatieblad*

Taxatie OVERIGE (LANDBOUW) HUISDIEREN

Specificatie gedode dieren

diersoort	geslacht	leeftijd	drachtig	stamboek	correctie **)	prijs / dier	aantal dieren	schade bedrag
								€ -
								€ -
Totaal								**€ -**

Overige kosten

Specificatie	bedrag	toelichting
Destructiekosten	€ 34,12	excl btw
Kosten dierenarts	€ 13,95	excl btw

Totalisatie **€ 438,07**

1316 166617

Schade aan vee

Specificatie correctiebedragen

in opdracht van BIJ12

Wiberg Taxaties BV
Hogeweg 37
8278 BB Kamperveen
085 - 4019 835
info@wibergtaxaties.nl

Zaaknummer	TKW 579

Rapportdatum	26-9-2022

Veehouder / eigenaar	
Naam	Schademelder 41
Adres	5.1.2e
Postcode	
Woonplaats	
Telefoon	5.1.2e
E-mail	5.1.2e @hotmail.com
BRS/UBN-nummer	1162789
IBAN-nummer	5.1.2e

Behandelaar	
1e taxateur	5.1.2e
2e taxateur	

SCHAPEN: toegepaste correctiebedragen

	Correcties voor ras	Rastype	Leeftijd	Correctiebedrag / dier
a	Heideschaap	licht type	> 1 jaar of gelamd	€ -50,00
b	Texelaar	vleestype	< 1 jaar	€ 25,00
c				
d				

Correcties voor stamboek	Geslacht	Ras	Bandbreedte correctiebedrag	Getaxeerd correctiebedrag / dier

Toelichting op getaxeerde correctie voor stamboekkwalificaties

OVERIGE LANDBOUWHUISDIEREN: toelichting / onderbouwing prijsbepaling

Diersoort	Toelichting

OVERIGE KOSTEN: toelichting / onderbouwing

Kostensoort	Toelichting

Schade aan vee
Bevestiging Taxatie

in opdracht van BIJ12

Wiberg Taxaties BV
Hogeweg 37
8278 BB Kamperveen
085 - 4019 835
info@wibergtaxaties.nl

Zaaknummer	TKW 579

Rapportdatum	26-9-2022

Veehouder / eigenaar	
Naam	Schademelder 41
Adres	5.1.2e
Postcode	
Woonplaats	
Telefoon	5.1.2e
E-mail	5.1.2e hotmail.com
BRS/UBN-nummer	1162789
IBAN-nummer	5.1.2e

Behandelaar	
1e taxateur	5.1.2e
2e taxateur	

Relevante ontwikkelingen na veldopname

Op 07-09-2022 melding dat in de kudde nog 1 gewond schaap (49609) is aangetroffen. Deze is behandeld door de veearts. Op 22-09-2022 ontvang ik van dhr. 5.1.2e de factuur van de veearts.

Oormerk-registratie

Diersoort	dode dieren	gewonde dieren	vermiste dieren
Schaap	67563 - 91530 - 83964	49609	
Toelichting bij eventueel ontbrekende oormerken			

Taxatie SCHAPEN

Specificatie gedode dieren								
ras- of typeaanduiding	geslacht	leeftijd	stamboek ? *)	correctie **)	zwoeger-vrij ?	dubbel ARR ?	drachtig ?	aantal dieren
Heideschaap	vrouw	1-5 jaar	nee	ja	nee	nee	ja	2
Texelaar	man	lam fok < 1 jr	nee	ja	nee	nee	nee	1

*) *Raszuiver en geregistreerd bij een Europees of Brits stamboek*

**) *Prijscorrecties voor ras en/of stamboek*

Taxatie OVERIGE (LANDBOUW) HUISDIEREN

Specificatie gedode dieren						aantal dieren
diersoort	geslacht	leeftijd	drachtig	stamboek	correctie **)	

Overige kosten

Specificatie	van toepassing?	Toelichting
Destructiekosten	ja	excl btw
Kosten dierenarts	ja	excl btw



1317

166618

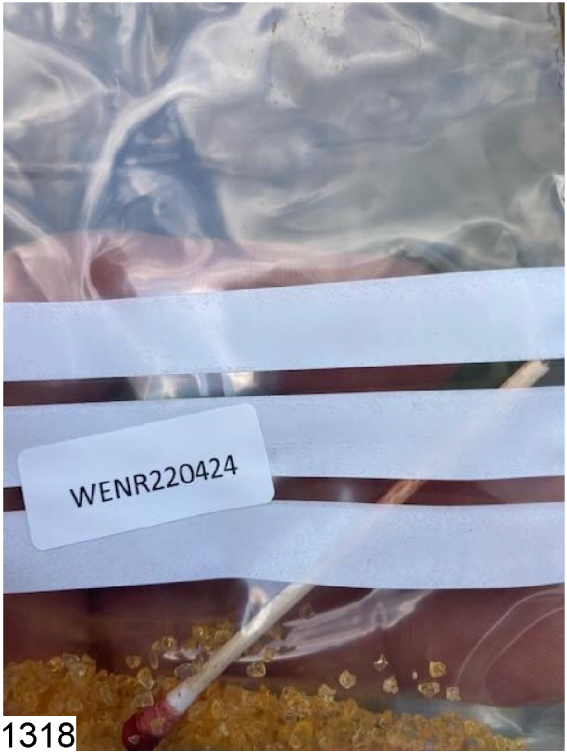

1318

166619



1319

166620



1320

166621

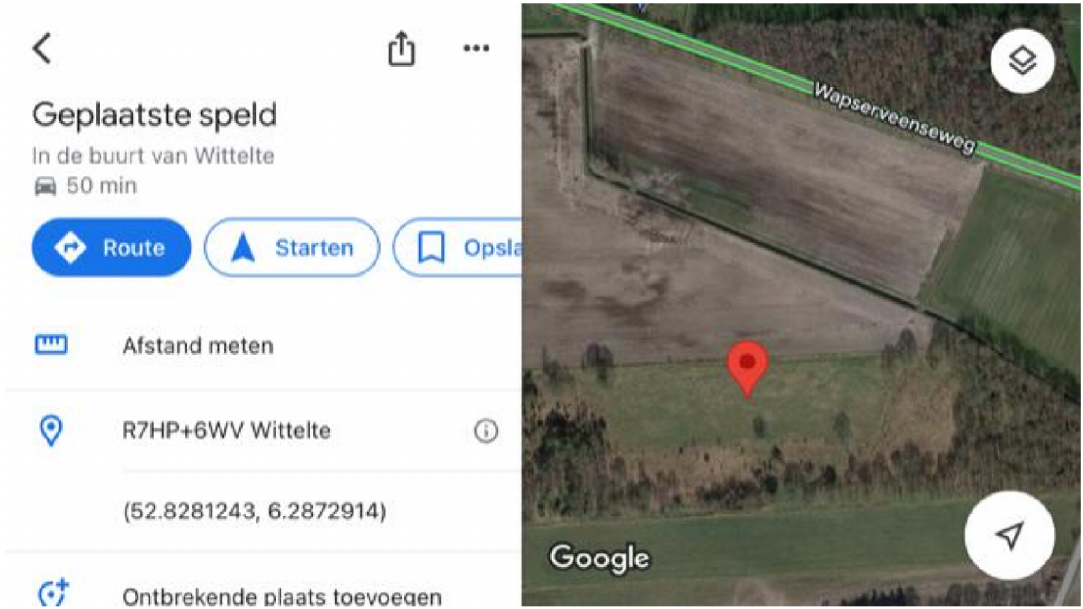
Geplaatste speld
In de buurt van Wittelte
50 min
Route
Starten
Opsla
Afstand meten
R7HP+6WV Wittelte
(52.8281243, 6.2872914)
Ontbrekende plaats toevoegen
Wapserveenseweg
Google



1322 166623


49609

1324

166625



1325

166626



1326

166627



1327

166628

1328

166629



1329

166630



1330

166631



1331

166632

Berekening Eigen Risico:

dossier **142168**

regulier

toegewezen

relatienr **25928** woont in provincie Drenthe

5.1.2e

percelen in Drenthe

v15.43

regeling / jaargang	regulier	2018	
percelen in provincie	Drenthe		
gewas / evt. snede	schaap (veterinair)	n.v.t.	
aanvang schade	25-3-2018	☐ afbouwregeling fruit?	
datum melding	25-3-2018		
status dossier	2e beoordeling FF		

oppervlakte ingetekend	0,00
oppervlakte getaxeerd	0,00
oppervlakte schade	0,00
waarvan rustgebied GFG	0,00
waarvan Natura2000	0,00
overig	0,00

Eigen Risico	verd.	taxbedrag	afw?	rustgebied GFG		Natura 2000		overig		eigen risico	advies uitkering
wolf	100 %	930	☐	0%	0,00	0%	0,00	0%	0,00	0,00	930,00
	%		☐		0,00		0,00		0,00	0,00	
	%		☐		0,00		0,00		0,00	0,00	
		€ 930								€ 0	€ 930

Eigen Risico 2018	t/m dossier 142168
gecorrigeerd taxbedrag	€ 930,00
berekend Eigen Risico	€ 0,00
ingehouden Eigen Risico	€ 0,00

teveel Eigen Risico eerdere dossiers € 0,00

Leges

	ja	nee	niet beoordeeld
leges retour?	☐	☑	☐

zoja, reden

leges betaald € 0

bedrag leges retour € 0

Subsidie ganzenregeling

demin toekennen?

ja	nee	niet beoordeeld
☐	☑	☐

	oppervlakte [ha]	bedrag / ha	totaal
1 april	0,00	50,00	0,00
1 mei	0,00	0,00	0,00
1 juni	0,00	0,00	0,00
	0,00		€ 0,00

de-minimis bedrag € 0

resultaten

getaxeerd (gecorr.) 930,00

uitbetaling

930,00

930,00

eigen risico dit dossier 0,00

uitbetaling 930,00

leges retour 0

ganzensubsidie 0

beoordeling door BIJ12 5.1.2e

datum beoordeling 9-8-2018 10:52:39

RAPPORT
bevindingen consulent faunaschade

v12.45

FF relatie nr. : 25928
dossier nr. : 142168

A. Grondgebruiker

indien foutief of gewijzigd

Naam . . . . . : Schademelder 42
Adres . . . . . : [redacted]
Postcode/woonplaats : 5.1.2e
Telefoon / mobiel . . . :
Postadres . . . . . :

BRS-nummer . . . . . :
Bank/girorekeningnr. :
Provincie . . . . . : Drenthe
Mogelijk beheersovk. : ☐
Mogelijk pacht NBO : ☐
Notities . . . . . :

B. Consulent faunaschade

Naam . . . . . : [redacted]
Adres . . . . . : 5.1.2e
Postcode/woonplaats :
Telefoon . . . . . :

(id 8)

C. Opgegeven schadegegevens

Registratienummer . . . . . : FF 10 . 142168
Datum aanvang schade . . . . . : 25 maart 2018
Datum geaccepteerd op secretariaat. . : 25 maart 2018

indien afwijkend:

Diersoort . . . . . : 100 % wolf ____ % ____
% ____ % ____
% ____ % ____

Grootte van perce(e)l(en) . . . . . : 0,0 ha ____ ha
Gewas. . . . . : schaap (veterinair)
Evt. ras . . . . . :

Beheersovereenkomst . . . . . : ☐
In gebied ganzenopvang . . . . . : ☐
Pacht . . . . . : natuurpacht ☐ nat.besch.organisatie ☐ huurovereenkomst ☐

D. Gegevens rapportage consulent

Datum verzoek advies consulent . . . . : 03 mei 2018
Bezoekdatum consulent . . . . . :

E. Bevindingen consulent

1. Is / zijn de schadeveroorzakende diersoort(en) en percentage(s) correct opgegeven? ☐ ja ☐ nee *
(indien afwijkend, wijzigingen bij punt C invullen, inclusief de procentuele verdeling)

2. Hebben jachthouder en grondgebruiker maatregelen genomen om de schade te voorkomen c.q. te beperken ? (o.a. wildwerende middelen; regulatie wildstand; teeltplan) ☐ ja ☐ nee * *) aankruisen wat van toepassing is

grondgebruiker: _____

_____

jachthouder: _____

_____

3. Is/zijn de schadeveroorzakende diersoort(en) afkomstig uit een naburig jachtveld ? ☐ ja ☐ nee *
Zoja, is de betreffende jachthouder gewaarschuwd ? ☐ ja ☐ nee *

4. Zijn de onder punt 2 genoemde maatregelen voldoende ? ☐ ja ☐ nee *

Geef aan waarom, _____

_____

_____

5. Heeft u de betrokkenen advies gegeven de schade verder te beperken ?
grondgebruiker: ☐ ja ☐ nee *
Zoja, welk advies? _____

_____

jachthouder: ☐ ja ☐ nee *
Zoja, welk advies? _____

_____

6. Zijn er naast wildschade ook andere vormen van schade waargenomen? ☐ ja ☐ nee *
Zoja, welke ? _____

_____

_____

_____

7. Is de geschatte faunaschade naar uw oordeel groter dan € 5.000,- ? ☐ ja ☐ nee *

8. Aanvullende opmerkingen : _____

_____

_____

F. Conclusie *

- ☐ taxatie door consulent (naar status 3 intern)
- ☐ taxatie door taxatiebureau (naar status 3)
- ☐ advies tot afwijzing (naar status 5)
- ☐ herbeoordeling door bestuur Faunafonds noodzakelijk (naar status 2B)
- ☐ **vragenbrief noodzakelijk?**

Naam consulent *Datum* *Handtekening*

5.1.2e _____ _____.

Opmerkingen secretariaat t.b.v. taxatiebureau : _____

_____

_____

aangemaakt op 3-5-2018 14:37:38

Werkt voor provincies

BIJ12-Faunafonds
Leidseveer 2
3511 SB Utrecht
T: 085 - 486 22 22
F: 085 - 486 22 33
infofaunafonds@bij12.nl
www.bij12.nl

5.1.2e

Uw brief van	Uw kenmerk	Ons kenmerk	Datum
	-	FF 25928.6.142168	28 AUG 2018

Contactpersoon
Secretariaat BIJ12-Faunafonds

Bijlage(n)
-

Onderwerp
Beslissing op aanvraag tegemoetkoming faunaschade, dossiernummer 142168
Gewas: schaap (veterinair)

Geachte heer/mevrouw,

U heeft bij BIJ12-Faunafonds een aanvraag om een tegemoetkoming faunaschade ingediend, als bedoeld in artikel 6.1 van de Wet natuurbescherming. Uw aanvraag is getoetst aan de Wet natuurbescherming, Provinciale Omgevingsverordening Drenthe alsmede aan de Beleidsregels Wet natuurbescherming provincie Drenthe. BIJ12-Faunafonds heeft het volgende overwogen en besloten, waarbij het genoemde artikel verwijst naar het betreffende artikel van de Provinciale Omgevingsverordening Drenthe en/of aan de Beleidsregels Wet natuurbescherming provincie Drenthe.

De Wet natuurbescherming, Provinciale Omgevingsverordening Drenthe en de Beleidsregels Wet natuurbescherming provincie Drenthe zijn te vinden op www.bij12.nl/faunafonds.

Getaxeerd schadebedrag
Van de taxateur heeft u reeds een bevestiging van de taxatie ontvangen. De omvang van de schade is vastgesteld op € 930,-- .

Eigen risico
Bij de toekenning van een tegemoetkoming in de schade geldt een eigen risico van 5% van het getaxeerde bedrag, met een minimum van € 250,00 per bedrijf per jaar. Komen in één en hetzelfde meldingsjaar meerdere verzoeken tot uitbetaling, dan wordt het eigen risico berekend over die verzoeken die gezamenlijk in dat meldingsjaar worden uitbetaald.

Besluit
Aan u wordt een tegemoetkoming verleend van € 930,-- .
Binnen zes weken na dagtekening van deze brief zal het bedrag van € 930,-- op uw bank-/girorekening met nummer 5.1.2e worden bijgeschreven.

Bezwaar
Tegen deze beslissing kunt u, binnen zes weken na de dag waarop de beslissing is verzonden, bezwaar maken door het indienen een bezwaarschrift, bij het College van Gedeputeerde Staten van provincie Drenthe, t.a.v. BIJ12-Faunafonds, Leidseveer 2, 3511 SB Utrecht. U kunt ook per e-mail een bezwaarschrift indienen bij bezwaar@bij12.nl.

Gedeputeerde Staten van Drenthe,
namens dezen,

Directeur BIJ12,
namens deze,

ir. M.H.M. Janssens
De coördinator faunazaken van BIJ12-Faunafonds

5.1.2e

1334 169716

Werkt voor provincies

BIJ12-Faunafonds
Leidseveer 2
3511 SB Utrecht
T: 085 - 486 22 22
F: 085 - 486 22 33
infofaunafonds@bij12.nl
www.bij12.nl

5.1.2e

Uw brief van	Uw kenmerk	Ons kenmerk	Datum
	-	FF 25928.6.142168	

Contactpersoon
Secretariaat BIJ12-Faunafonds

Bijlage(n)
-

Onderwerp
Beslissing op aanvraag tegemoetkoming faunaschade, dossiernummer 142168
Gewas: schaap (veterinair)

Geachte heer/mevrouw,

U heeft bij BIJ12-Faunafonds een aanvraag om een tegemoetkoming faunaschade ingediend, als bedoeld in artikel 6.1 van de Wet natuurbescherming. Uw aanvraag is getoetst aan de Wet natuurbescherming, Provinciale Omgevingsverordening Drenthe alsmede aan de Beleidsregels Wet natuurbescherming provincie Drenthe. BIJ12-Faunafonds heeft het volgende overwogen en besloten, waarbij het genoemde artikel verwijst naar het betreffende artikel van de Provinciale Omgevingsverordening Drenthe en/of aan de Beleidsregels Wet natuurbescherming provincie Drenthe.

De Wet natuurbescherming, Provinciale Omgevingsverordening Drenthe en de Beleidsregels Wet natuurbescherming provincie Drenthe zijn te vinden op www.bij12.nl/faunafonds.

Getaxeerd schadebedrag
Van de taxateur heeft u reeds een bevestiging van de taxatie ontvangen. De omvang van de schade is vastgesteld op € 930,-- .

Eigen risico
Bij de toekenning van een tegemoetkoming in de schade geldt een eigen risico van 5% van het getaxeerde bedrag, met een minimum van € 250,00 per bedrijf per jaar. Komen in één en hetzelfde meldingsjaar meerdere verzoeken tot uitbetaling, dan wordt het eigen risico berekend over die verzoeken die gezamenlijk in dat meldingsjaar worden uitbetaald.

Besluit
Aan u wordt een tegemoetkoming verleend van € 930,-- .
Binnen zes weken na dagtekening van deze brief zal het bedrag van € 930,-- op uw bank-/girorekening met nummer 5.1.2e worden bijgeschreven.

Bezwaar
Tegen deze beslissing kunt u, binnen zes weken na de dag waarop de beslissing is verzonden, bezwaar maken door het indienen een bezwaarschrift, bij het College van Gedeputeerde Staten van provincie Drenthe, t.a.v. BIJ12-Faunafonds, Leidseveer 2, 3511 SB Utrecht. U kunt ook per e-mail een bezwaarschrift indienen bij bezwaar@bij12.nl.

Gedeputeerde Staten van Drenthe,
namens dezen,

Directeur BIJ12,
namens deze,

ir. M.H.M. Janssens
De coördinator faunazaken van BIJ12-Faunafonds

Werkt voor provincies

BOEKHOUDING			
	wolf	7916	930
	paraaf		
		boekjaar 2018	€ 930

REG

BIJ12-Faunafonds
Leidseveer 2
3511 SB Utrecht
T: 085 - 486 22 22
F: 085 - 486 22 33
infofaunafonds@bij12.nl
www.bij12.nl

5.1.2e

Uw brief van	Uw kenmerk	Ons kenmerk	Datum
	-	FF 25928.6.142168	

Contactpersoon
Secretariaat BIJ12-Faunafonds

Bijlage(n)
-

Onderwerp
Beslissing op aanvraag tegemoetkoming faunaschade, dossiernummer 142168
Gewas: schaap (veterinair)

Geachte heer/mevrouw,

U heeft bij BIJ12-Faunafonds een aanvraag om een tegemoetkoming faunaschade ingediend, als bedoeld in artikel 6.1 van de Wet natuurbescherming. Uw aanvraag is getoetst aan de Wet natuurbescherming, Provinciale Omgevingsverordening Drenthe alsmede aan de Beleidsregels Wet natuurbescherming provincie Drenthe. BIJ12-Faunafonds heeft het volgende overwogen en besloten, waarbij het genoemde artikel verwijst naar het betreffende artikel van de Provinciale Omgevingsverordening Drenthe en/of aan de Beleidsregels Wet natuurbescherming provincie Drenthe.

De Wet natuurbescherming, Provinciale Omgevingsverordening Drenthe en de Beleidsregels Wet natuurbescherming provincie Drenthe zijn te vinden op www.bij12.nl/faunafonds.

Getaxeerd schadebedrag
Van de taxateur heeft u reeds een bevestiging van de taxatie ontvangen. De omvang van de schade is vastgesteld op € 930,-- .

Eigen risico
Bij de toekenning van een tegemoetkoming in de schade geldt een eigen risico van 5% van het getaxeerde bedrag, met een minimum van € 250,00 per bedrijf per jaar. Komen in één en hetzelfde meldingsjaar meerdere verzoeken tot uitbetaling, dan wordt het eigen risico berekend over die verzoeken die gezamenlijk in dat meldingsjaar worden uitbetaald.

Besluit
Aan u wordt een tegemoetkoming verleend van € 930,-- .
Binnen zes weken na dagtekening van deze brief zal het bedrag van € 930,-- op uw bank-/girorekening met nummer 5.1.2e worden bijgeschreven.

Bezwaar
Tegen deze beslissing kunt u, binnen zes weken na de dag waarop de beslissing is verzonden, bezwaar maken door het indienen een bezwaarschrift, bij het College van Gedeputeerde Staten van provincie Drenthe, t.a.v. BIJ12-Faunafonds, Leidseveer 2, 3511 SB Utrecht. U kunt ook per e-mail een bezwaarschrift indienen bij bezwaar@bij12.nl.

Gedeputeerde Staten van Drenthe,
namens dezen,

Directeur BIJ12,
namens deze,

ir. M.H.M. Janssens
De coördinator faunazaken van BIJ12-Faunafonds

GELEIDELIJST

dossier nr. : 142168
FF relatie nr. : 25928

v12.10

* 1 4 2 1 6 8 *

Aanvrager

Naam . . . . . :
Adres . . . . . :
Postcode / woonplaats . . . . . :
Telefoon / mobiel . . . . . :
IBAN nummer . . . . . :

5.1.2e

(DRE)

Registratie en procedure gegevens

Aanvang schade . . . . . : 25 - 03 - 2018
Datum ontvangst aanvraag . . . . . : 25 - 03 - 2018

- ☐ PSAN overeenkomst
- ☐ **Perce(e)l(en) in GFG**
- ☐ N2000/Vogelrichtlijngebied
- ☐ biologische teelt

Administratieve beoordeling BIJ12-Faunafonds . . : ☑ volledig ☐ niet volledig

Type regeling en evt. jaar regeling . . . . . : regulier 2018

Bezoek / advies consulent faunazaken gewenst. . : ☐ ja ☐ nee

Paraaf . . . . . datum . . . . . : _____ _____

Datum ontvangst rapport consulent faunazaken : _____ / ☐ n.v.t.

1e beoordeling Faunafonds . . . . . : ☐ taxatie gewenst ☐ geen taxatie ☐ gedeeltelijke taxatie

☐ **Vragenbrief** naar aanvrager . . . . . d.d. . . : _____

Rappel vragenbrief . . . . . d.d. . . : _____

Datum ontvangst antwoord vragenbrief . . .. : _____

Datum opdracht tot taxatie . . . . . : _____

Taxatiebureau . . . . . : _____

Datum ontvangst taxatierapport . . . . . : _____

paraaf invoer taxatie-rapport

2e beoordeling BIJ12-Faunafonds . . . . . : ☐ geaccepteerd ☐ afgewezen ☐ deels afgewezen

Bedrag leges retour?. . . . . : ☐ nee ☑ ja, reden _____

Afwijsteksten . . . . . : _____

Paraaf . . . . . : _____

Datum . . . . . : _____

Indien afgewezen : datum brief naar aanvrager . . : _____

paraaf consulent voor accoord

paraaf invoer afwijs-brief

Paraaf opdracht tot betaling . . . . . : _____

Datum bevestiging betaling . . . . . : _____

Evt. datum nabetaling met paraaf . . . . . : _____ _____

Evt. datum ontvangst bezwaarschrift . . . . . : _____ Datum verzending BOB : _____

Evt. datum ontvangst beroep . . . . . : _____ Datum afhandeling beroep : _____

Evt. datum ontvangst hogerberoep . . . . . : _____ Datum afh. hogerberoep : _____

aangemaakt op 3-5-2018 14:36:25 (aanvraag compleet)

Notities

Naam . . . . . :
Postcode / woonplaats . . . :

5.1.2e

dossier nr. : 142168
FF relatie nr. : 25928

RAPPORT INTERNE AFHANDELING

dossier nr. : 142168
FF relatie nr. : 25928

v12.03

* 1 4 2 1 6 8 *

A. Aanvrager

Naam . . . . . :
Adres . . . . . :
Postcode en woonplaats . . . . . :
Telefoon / mobiel. . . . . :
Faxnummer . . . . . :
Provincie . . . . . : Drenthe

5.1.2e

5.1.2e

B. Uitgevoerd door

Naam . . . . . : _____

C. Opgegeven schadegegevens

Registratienummer . . . . . : FF 10 . 142168
Datum ontvangst aanvraag . . . : 25 maart 2018
Diersoort . . . . . : wolf
Beschadigd gewas . . . . . : schaap (veterinair)
Datum opdracht tot taxatie . . . :

D. Inlegvel

- ☐ grasland
- ☐ akkerbouw
- ☐ tuinbouw
- ☐ fruit
- ☑ overige produkten

E. Bijlagen

☐ overig : _____

_____

_____

F. Behandelingsdatum(s)

eerste behandeling. . : _____
tweede . . . . . : _____
derde . . . . . : _____

G. Schadebedrag € _____

Naam	*Datum*	*Handtekening*	*Paraaf voor akkoord interne controle Faunafonds*

Inlegvel OVERIGE PRODUKTEN

eerste pagina

FF relatie nr. : 25928
dossier nr. : 142168

v12.03

Verdeling diersoort(en) . . . . . : 100 % wolf
(opgave aanvrager) %
%

indien afwijkend:
_____ % _____
_____ % _____
_____ % _____

Perceelsgrootte. . . . . : 0,0 ha

_____ ha

Gewijzigde diersoort(en) vastgesteld:
- ☐ op perceel aanwezig
- ☐ in directe omgeving aanwezig
- ☐ soort komt niet in gebied voor
- ☐ anders: _____

Gewas . . . . . : schaap (veterinair)

Ras(sen) . . . . . : _____

Geschatte gem. opbrengst zonder f.s. : _____

Prijs . . . . . : € _____ per _____

Waarnemingen

Welke afweermiddelen heeft u aangetroffen? : _____

Zijn er naast schade veroorzaakt door beschermde inheemse diersoorten ook andere vormen van schade waargenomen? ☐ ja ☐ nee *

*) aankruisen wat van toepassing is

Zoja, welke ? _____

Schadeberekening

totaal € _____

Opmerkingen : _____

Paraaf taxateur

Aldus opgemaakt d.d. ____-____-_____ te _____

Inlegvel OVERIGE PRODUKTEN

tweede pagina

FF relatie nr. : 25928
dossier nr. : 142168

v12.03

Eerste bezoek

Afspraak gemaakt met aanvrager voor bezoek? ..... : ☐ ja ☐ nee

Zijn situatie en schadelocatie met de aanvrager besproken? ..... : ☐ ja ☐ nee

Zijn de schadepercelen bezocht en ingelopen? ..... : ☐ ja ☐ nee

Is de aanvrager meegegaan bij bezoek schadepercelen? ..... : ☐ ja ☐ nee

Zo nee, waarom niet? _____

Zijn schadeveroorzakende diersoorten op het perceel aanwezig? ..... : ☐ ja ☐ nee

Zo nee, hoe is het causaal verband tussen schade en schadeveroorzakende diersoorten vastgesteld ?

_____

_____

Tweede bezoek

Is er contact geweest met de aanvrager? ..... : ☐ ja ☐ nee

Zijn schadeveroorzakende diersoorten nog aanwezig? ..... : ☐ ja ☐ nee

Hoe heeft het schadebeeld zich ontwikkeld ten opzichte van het eerste bezoek *(is er sprake van uitbreiding, herstel, etcl.)*?

_____

_____

Opmerkingen waarnemingen volgende bezoeken

_____

_____

_____

Eindtaxatie

Is aanvrager bij eindtaxatie aanwezig geweest? ..... : ☐ ja ☐ nee

Zijn schadeveroorzakende diersoorten nog aanwezig? ..... : ☐ ja ☐ nee

Hoe heeft het schadebeeld zich ontwikkeld ten opzichte van het eerdere bezoek *(is er sprake van uitbreiding, herstel, etcl.)*?

_____

_____

Is de bevestiging taxatie aanvrager overhandigd aan aanvrager? ..... : ☐ ja ☐ nee

Zo nee, achtergelaten / opgestuurd / gefaxt / gemaild / anders, n.l. _____

d.d. ____-____-____

Schade is niet of niet geheel veroorzaakt door fauna

Beschrijf het schadebeeld en de specifieke kenmerken en werkwijze waarop is vastgesteld dat er andere oorzaken zijn voor de schade dan beschadiging door fauna. Voeg ter ondersteuning foto's bij.

_____

_____

_____

_____

Aldus opgemaakt d.d. ____-____-_____ te _____

Paraaf taxateur

_____

BEVESTIGING TAXATIE OVERIGE PRODUKTEN

voor aanvrager

v12.03

FF relatie nr. : 25928
dossier nr. : 142168

Aanvrager

Naam . . . . . :
Adres . . . . . :
Postcode en woonplaats . . . . . :
Registratie nr. schadegeval . . . :

5.1.2e

FF 142168

			indien afwijkend:
Verdeling diersoorten . . . . . :	100 %	wolf	_____ % _____
	%		_____ % _____
	%		_____ % _____
Perceelsgrootte . . . . . :	0,0 ha		_____ ha

Taxatiebureau

Naam . . . . . :
Adres . . . . . :
Postcode en woonplaats . . . . . :
Telefoon . . . . . :

Vastgestelde schade

_____

_____

_____

_____

_____

_____

_____

_____

_____

_____

_____

_____

_____

(totaal € _____ *))

*) voorzover opbrengst en prijzen beschikbaar zijn

Opmerkingen : _____

_____

_____

_____

Eventuele (met redenen onderbouwde) bedenkingen aangaande deze taxatie kunt u binnen 8 dagen schriftelijk kenbaar maken aan BIJ12-Faunafonds, Leidseveer 2, 3511 SB Utrecht of infofaunafonds@bij12.nl.

Aldus opgemaakt d.d. ____-____-_____ te _____,

Naam taxateur *Handtekening taxateur*

_____ _____

25g.

BIJ12 | Werkt voor provincies Faunafonds

Dossier nr.: _____ 46
FF relatie nr.: _____ 1429 7=

TAXATIERAPPORT PROOIDIER WOLF

A. Grondgebruiker / veehouder

10-3-18

1.	Naam	Schademelder 46
2.	Adres	5.1.2e
3.	Postcode / woonplaats	
4.	Telefoon mobiel	
5.	Email	5.1.2e @outlook.com.
6.	Relatienummer	UBN-NR: 1272356.
7.	IBAN nummer	5.1.2e

UBN: 1272356.

5.1.2e

B. Datum en tijd

1.	Constatering schade	18-03-2018
2.	Ontvangst melding	18-03-2018
3.	Taxatie	26-07-2018

C. Vindplaats

1.	Plaats	HAARMAATSDIJK BENNEVELD
2.	Coördinaten (RD)	X 52.701779 Y 6.764413
3.	Omschrijving locatie:	X weiland O tuin O bos O dekking
		O anders, namelijk _____
4.	Afrastering (foto's)	0 schapengaas X elektrisch draad
		0 geen O sloot

D. Prooi

1.	Diersoort en ras	TEXELAAR - DASSENKOP (2 Blauw / 4 DAS)
2.	Geslacht	O man O vrouw O onbekend
3.	Leeftijd	O jong ● subadult O adult
4.	Transpondernummer	● ontbreekt O _____
5.	Oormerknummer	O ontbreekt ● zie foto's / dossier.
6.	Schadeberekening	● stamboek X drachtig ● dubbel ARR ● zwoeger

100 + 35 + 25 + 25 + 25 = €210,= x 4 = €840,=

totaal € 2x Blauwe Texelaar = 2x €250,= €500,=

€1340,=

RENDAC 30,=

€1370,=

E. Veldsectie

1.	Prooi aangeraakt	O ja, door _____ ● nee
2.	Prooi van locatie verplaatst	O ja, door _____ ● nee
3.	Status prooi	● dood O levend
4.	Conditie prooi a.d.h.v. beenmerg	goed.

5.1.2e

Aldus opgemaakt d.d. 26 - 07 - 2018 te DIEVER.

Naam taxateur 5.1.2e Handtekening taxateur 5.1.2e

Werkt voor provincies | Faunafonds

Dossier nr.: _____
FF relatie nr.: _____

5.	Keeltrauma aanwezig	● ja	O nee
6.	Onderhuidse bloedingen	● ja	O nee
7.	Afstand tussen hoektanden	_____	
8.	Sleepspoor prooi naar dekking	O ja, geschatte afstand_____	● nee
9.	Versleping lichaamsdelen	O ja	● nee
10.	Vraatbeeld	_____	
11.	Medebenutting door aaseters	O ja, aaseter(s)_____	● nee / afgedekt.
12.	Geschatte datum/tijd van predatie	vroege ochtend	
13.	Honden in omgeving aanwezig	O ja	● nee
14.	Bijzondere kenmerken	_____	
15.	Conclusie predatie	● ja, predator mogelijk wolf.	O nee

F. Omgevingssporen

1.	Keutels	O ja, aantal_____ locatie t.o.v. prooi_____	● nee
2.	Haren	O ja, aantal_____ locatie t.o.v. prooi_____	● nee
3.	Pootafdrukken	O ja, aantal_____ locatie t.o.v. prooi_____	● nee

G. Fotomateriaal — zie dossier

1.	Omgeving	O ja, nummer(s)_____ O nee
2.	Geheel dier	O ja, nummer(s)_____ O nee
3.	Externe wonden	O ja, nummer(s)_____ O nee
4.	Kop	O ja, nummer(s)_____ O nee
5.	Poten	O ja, nummer(s)_____ O nee
6.	Bijtwonden (incl. meetlat)	O ja, nummer(s)_____ O nee
7.	Keutels (incl. meetlat)	O ja, nummer(s)_____ O nee
8.	Haren	O ja, nummer(s)_____ O nee
9.	Pootafdrukken (incl. meetlat)	O ja, nummer(s)_____ O nee

H. DNA-monsters

1.	DNA-monster(s) bijtwond(en)	nummer(s) ccRNR.55827: 141301/-302/150810. ccRNR.55825: 141304/-305.
2.	DNA-monster(s) omgevingssporen	nummer (s)_____
3.	Uitslag DNA-analyse (volgt later)	= WOLF.

I. Vervolgstappen

1.	Bestemming dode / levende prooi	O Alterra	O DWHC	O dierenarts	● Rendac

2. DNA monsters als pakket opsturen naar:
   Alterra – Wageningen UR
   p/a Jan Bovenschen, Lumen B.207
   Droevendaalsesteeg 3 a
   6708 PB Wageningen

Aldus opgemaakt d.d. 26 - 07 - 2018 te DIEVER.

Naam taxateur [redacted 5.1.2e] Handtekening taxateur [redacted 5.1.2e]

Werkt voor provincies | Faunafonds

Dossier nr.: _____
FF relatie nr.: _____

J. **Overige aanwijzingen en opmerkingen**

Overige sporen, zoals zicht/andere prooi/ huilen (ander protocol invullen)

Aanwijzingen veehouder / waarnemer

veehouder gaat z.s.m. wolfwerend raster aanbrengen

Overig

K. **Conclusie – SCALP criteria**

- ● C1: harde feiten. Een bewezen waarneming van een wolf (doodvondst, levend vangst, genetisch, door een deskundige bevestigde foto van gehele dier zijkant of voorkant plus kop, telemetrie)
- O C2: bevestigde waarneming van een wolf (door een deskundige bevestigde waarneming van sporen, prooi, uitwerpselen, foto, koor huilen)
- O C3: onbevestigde waarneming van een wolf. Alle aanwijzingen waarbij een wolf als mogelijke veroorzaker niet is aan te wijzen of uit te sluiten (eventueel onder te verdelen in mogelijk of onwaarschijnlijk)
- O F: uitgesloten dat er sprake is van een wolf gerelateerde waarneming

Eventuele (met redenen onderbouwde) bedenkingen aangaande deze taxatie kunt u binnen 8 dagen schriftelijk kenbaar maken aan het Bestuur van het Faunafonds, Leidseveer 2, 3511 SB Utrecht.

Aldus opgemaakt d.d. 26 - 07 - 2018 te DIEVER,

Naam taxateur 5.1.2e Handtekening taxateur 5.1.2e

Berekening Eigen Risico:

dossier **142521**

regulier

toegewezen

relatienr **12010** woont in provincie Overijssel

5.1.2e - 5.1.2e - IBAN: 5.1.2e

percelen in Overijssel

v15.43

regeling / jaargang	regulier	2018	
percelen in provincie	Overijssel		
gewas / evt. snede	schaap (veterinair)	n.v.t.	
aanvang schade	28-3-2018	☐ afbouwregeling fruit?	
datum melding	28-3-2018		
status dossier	interne afhandeling		

oppervlakte ingetekend	0,00
oppervlakte getaxeerd	0,00
oppervlakte schade	0,00
waarvan rustgebied GFG	0,00
waarvan Natura2000	0,00
overig	0,00

Eigen Risico

	verd.	taxbedrag	afw?	rustgebied GFG		Natura 2000		overig		eigen risico	advies uitkering
wolf	100 %	245	☐	0%	0,00	0%	0,00	0%	0,00	0,00	245,00
	%		☐		0,00		0,00		0,00	0,00	
	%		☐		0,00		0,00		0,00	0,00	
		€ 245								€ 0	**€ 245**

Eigen Risico 2018	t/m dossier 142521
gecorrigeerd taxbedrag	€ 245,00
berekend Eigen Risico	€ 0,00
ingehouden Eigen Risico	€ 0,00

teveel Eigen Risico eerdere dossiers € 0,00

Leges

	ja	nee	niet beoordeeld
leges retour?	☐	☑	☐

zoja, reden

leges betaald € 0

bedrag leges retour € 0

Subsidie ganzenregeling

demin toekennen?

ja	nee	niet beoordeeld
☐	☑	☐

	oppervlakte [ha]	bedrag / ha	totaal
1 april	0,00	0,00	0,00
1 mei	0,00	0,00	0,00
1 juni	0,00	0,00	0,00
	0,00		€ 0,00

de-minimis bedrag € 0

resultaten

getaxeerd (gecorr.) 245,00

uitbetaling 245,00

245,00

eigen risico dit dossier 0,00

uitbetaling 245,00

leges retour 0

ganzensubsidie 0

beoordeling door BIJ12 5.1.2e

datum beoordeling 9-8-2018 11:22:43

Werkt voor provincies

BIJ12-Faunafonds
Leidseveer 2
3511 SB Utrecht
T: 085 - 486 22 22
F: 085 - 486 22 33
infofaunafonds@bij12.nl
www.bij12.nl

5.1.2e

Uw brief van	Uw kenmerk	Ons kenmerk	Datum
	-	FF 12010.6.142521	2 8 AUG 2018

Contactpersoon
Secretariaat BIJ12-Faunafonds

Bijlage(n)
-

Onderwerp
Beslissing op aanvraag tegemoetkoming faunaschade, dossiernummer 142521
Gewas: schaap (veterinair)

Geachte heer/mevrouw,

U heeft bij BIJ12-Faunafonds een aanvraag om een tegemoetkoming faunaschade ingediend, als bedoeld in artikel 6.1 van de Wet natuurbescherming. Uw aanvraag is getoetst aan de Wet natuurbescherming, Omgevingsverordening Overijssel alsmede aan de Beleidsregels Natuur Overijssel 2017. BIJ12-Faunafonds heeft het volgende overwogen en besloten, waarbij het genoemde artikel verwijst naar het betreffende artikel van de Omgevingsverordening Overijssel en/of de Beleidsregels Natuur Overijssel 2017.

De Wet natuurbescherming, Omgevingsverordening Overijssel en de Beleidsregels Natuur Overijssel 2017 zijn te vinden op www.bij12.nl/faunafonds.

Getaxeerd schadebedrag
Van de taxateur heeft u reeds een bevestiging van de taxatie ontvangen. De omvang van de schade is vastgesteld op € 245,-- .

Eigen risico
Bij de toekenning van een tegemoetkoming in de schade geldt een eigen risico van 5% van het getaxeerde bedrag, met een minimum van € 250,00 per bedrijf per jaar. Komen in één en hetzelfde meldingsjaar meerdere verzoeken tot uitbetaling, dan wordt het eigen risico berekend over die verzoeken die gezamenlijk in dat meldingsjaar worden uitbetaald.

Besluit
Aan u wordt een tegemoetkoming verleend van € 245,-- .
Binnen zes weken na dagtekening van deze brief zal het bedrag van € 245,-- op uw bank-/girorekening met nummer 5.1.2e worden bijgeschreven.

Bezwaar
Tegen deze beslissing kunt u, binnen zes weken na de dag waarop de beslissing is verzonden, bezwaar maken door het indienen een bezwaarschrift, bij het College van Gedeputeerde Staten van provincie Overijssel, t.a.v. BIJ12-Faunafonds, Leidseveer 2, 3511 SB Utrecht. U kunt ook per e-mail een bezwaarschrift indienen bij bezwaar@bij12.nl.

Gedeputeerde Staten van Overijssel,
voor deze;

5.1.2e

ir. M.H.M. Janssens
De coördinator faunazaken van BIJ12-Faunafonds

Pagina('s) niet verstrekt

1 - 1

Duplicaat

Werkt voor provincies

BOEKHOUDING	wolf	7916	245
	paraaf		
		boekjaar 2018	€ 245

REG

BIJ12-Faunafonds
Leidseveer 2
3511 SB Utrecht
T: 085 - 486 22 22
F: 085 - 486 22 33
infofaunafonds@bij12.nl
www.bij12.nl

5.1.2e

Uw brief van	Uw kenmerk	Ons kenmerk	Datum
	-	FF 12010.6.142521	

Contactpersoon
Secretariaat BIJ12-Faunafonds

Bijlage(n)
-

Onderwerp
Beslissing op aanvraag tegemoetkoming faunaschade, dossiernummer 142521
Gewas: schaap (veterinair)

Geachte heer/mevrouw,

U heeft bij BIJ12-Faunafonds een aanvraag om een tegemoetkoming faunaschade ingediend, als bedoeld in artikel 6.1 van de Wet natuurbescherming. Uw aanvraag is getoetst aan de Wet natuurbescherming, Omgevingsverordening Overijssel alsmede aan de Beleidsregels Natuur Overijssel 2017. BIJ12-Faunafonds heeft het volgende overwogen en besloten, waarbij het genoemde artikel verwijst naar het betreffende artikel van de Omgevingsverordening Overijssel en/of de Beleidsregels Natuur Overijssel 2017.

De Wet natuurbescherming, Omgevingsverordening Overijssel en de Beleidsregels Natuur Overijssel 2017 zijn te vinden op www.bij12.nl/faunafonds.

Getaxeerd schadebedrag
Van de taxateur heeft u reeds een bevestiging van de taxatie ontvangen. De omvang van de schade is vastgesteld op € 245,-- .

Eigen risico
Bij de toekenning van een tegemoetkoming in de schade geldt een eigen risico van 5% van het getaxeerde bedrag, met een minimum van € 250,00 per bedrijf per jaar. Komen in één en hetzelfde meldingsjaar meerdere verzoeken tot uitbetaling, dan wordt het eigen risico berekend over die verzoeken die gezamenlijk in dat meldingsjaar worden uitbetaald.

Besluit
Aan u wordt een tegemoetkoming verleend van € 245,-- .
Binnen zes weken na dagtekening van deze brief zal het bedrag van € 245,-- op uw bank-/girorekening met nummer 5.1.2e worden bijgeschreven.

Bezwaar
Tegen deze beslissing kunt u, binnen zes weken na de dag waarop de beslissing is verzonden, bezwaar maken door het indienen een bezwaarschrift, bij het College van Gedeputeerde Staten van provincie Overijssel, t.a.v. BIJ12-Faunafonds, Leidseveer 2, 3511 SB Utrecht. U kunt ook per e-mail een bezwaarschrift indienen bij bezwaar@bij12.nl.

Gedeputeerde Staten van Overijssel,
voor deze;

ir. M.H.M. Janssens
De coördinator faunazaken van BIJ12-Faunafonds

GELEIDELIJST

dossier nr. : 142521
FF relatie nr. : 12010

v12.10

142521

Aanvrager

Naam . . . . . :
Adres . . . . . :
Postcode / woonplaats . . . . . :
Telefoon / mobiel . . . . . :
IBAN nummer . . . . . :

5.1.2e

(OVE)

Registratie en procedure gegevens

Aanvang schade . . . . . : 28 - 03 - 2018
Datum ontvangst aanvraag . . . . . : 28 - 03 - 2018

- ☐ PSAN overeenkomst
- ☐ **Perce(e)l(en) in GFG**
- ☐ N2000/Vogelrichtlijngebied
- ☐ biologische teelt

Administratieve beoordeling BIJ12-Faunafonds . . : ☑ volledig ☐ niet volledig

Type regeling en evt. jaar regeling . . . . . : regulier 2018

Bezoek / advies consulent faunazaken gewenst. . : ☐ ja ☐ nee

Paraaf . . . . . datum . . . . . : _____ _____

Datum ontvangst rapport consulent faunazaken : _____ / ☐ n.v.t.

1e beoordeling Faunafonds . . . . . : ☐ taxatie gewenst ☐ geen taxatie ☐ gedeeltelijke taxatie

☐ **Vragenbrief** naar aanvrager . . . . . d.d. . . : _____

Rappel vragenbrief . . . . . d.d. . . : _____

Datum ontvangst antwoord vragenbrief . . .. : _____

Datum opdracht tot taxatie . . . . . : _____

Taxatiebureau . . . . . : _____

Datum ontvangst taxatierapport . . . . . : _____

paraaf invoer taxatie-rapport

2e beoordeling BIJ12-Faunafonds . . . . . : ☐ geaccepteerd ☐ afgewezen ☐ deels afgewezen

Bedrag leges retour?. . . . . : ☐ nee ☑ ja, reden _____

Afwijsteksten . . . . . : _____

Paraaf . . . . . : _____

Datum . . . . . : _____

Indien afgewezen : datum brief naar aanvrager . . : _____

paraaf consulent voor accoord

paraaf invoer afwijs-brief

Paraaf opdracht tot betaling . . . . . : _____

Datum bevestiging betaling . . . . . : _____

Evt. datum nabetaling met paraaf . . . . . : _____ _____

Evt. datum ontvangst bezwaarschrift . . . . . : _____ Datum verzending BOB : _____

Evt. datum ontvangst beroep . . . . . : _____ Datum afhandeling beroep : _____

Evt. datum ontvangst hogerberoep . . . . . : _____ Datum afh. hogerberoep : _____

aangemaakt op 7-6-2018 07:05:52 (aanvraag compleet)

Notities

Naam . . . . . :
Postcode / woonplaats . . . :

5.1.2e

dossier nr. : 142521
FF relatie nr. : 12010

BIJ 12 | Werkt voor provincies | Faunafonds

12010
142521

PROTOCOL WOLF: BEOORDELING PROOI – BIJ12 / FAUNAFONDS

Veldvalidatie	
Sectienummer:	
Datum validatie:	28-03-2018
Consulent Faunafonds:	[redacted] 5.1.2e
Veehouder/waarnemer:	Mevr. [redacted] 5.1.2e
Adresgegevens:	[redacted] 5.1.2e DROGTEROPSLAGEN (DR.)
Telefoonnummer en e-mailadres:	[redacted] 5.1.2e
~~BRS-nummer~~: UBN nr.	1070453
IBAN	[redacted] 5.1.2e

Prooi	
Soort:	Ooi – TEXELAAR.
Geslacht:	(Enter)
Dode of nog levende prooi:	dood.
Bestemming dode/levende prooi:	RENDAC
Omschrijving vindplaats:	weiland/tuin/~~bos/dekking/anders~~: in weiland gepakt/naast huis overleden/gevon
Plaats:	t.o. huisadres
Waarnemingsdatum en -tijd:	28-03-2018 plm. 7.45 uur.
Prooi van locatie verplaatst?:	JA.
Coördinaten (X/Y):	

Veldsectie	
Foto's omgeving, geheel dier, kop, poten, externe wonden:	
Omgevingssporen:	keutels/ haar/ prenten niet gevonden.
Oormerk (nummer):	ja/~~nee~~ zie foto's.
Transponder (paard, hond, e.d.):	~~ja~~/nee/o~~nbekend~~
Transponder nummer:	uitlezen DWHC of dierenarts
Leeftijd geschat:	enter/jaarling
Conditie prooi (geschat aan merg):	goed.
Vermoedelijke datum/tijd van predatie:	nanacht van 27/28-03-2018.
Bijzondere kenmerken:	halsbeten + achterhand

Bijtwonden (afstand tussen hoektanden):	zie foto's.
Halsslagaderbloeding aanwezig:	n.v.t.
Onderhuidse bloedingen:	n.v.t.
Sleepspoor prooi naar dekking:	nee.
Versleping lichaamsdelen:	deel darmen lag op straat/dood dier naast huis.
Vraatbeeld (buikholte geopend, ingewanden, botten, bloedingen):	(foto's + opschep)
Medebenutting door aaseters	~~vos/kraaiachtigen/wild zwijn/anders~~ n.v.t.
Conclusie:	predatie ja/~~nee~~ predator: mogelijk wolf.

DNA monster(s) bijtwond(en):	foto's en monsternummers : beide swabs uit halswond.
DNA monster(s) omgevingssporen:	foto's en monsternummers
Monsters doorgestuurd aan:	
Uitslag DNA-analyse:	
SCALP score (C1, C2, C3):	

Overige aanwijzingen	
Overige sporen: zicht/prooi/keutel/ huilen/sporen (ander protocol invullen)	n.v.t.
Aanwijzingen veehouder/waarnemer:	

Opmerkingen	

Werkt voor provincies | Faunafonds

Dossier nr.: _____
FF relatie nr.: _____

TAXATIERAPPORT PROOIDIER WOLF

A. Grondgebruiker / veehouder

1. Naam [redacted]
2. Adres [redacted]
3. Postcode / woonplaats [redacted] DROGTEROPSLAGEN (DR.)
4. Telefoon mobiel [redacted]
5. Email
6. Relatienummer UBN: 1670453
7. IBAN nummer [redacted]

B. Datum en tijd

1. Constatering schade 28-03-2018
2. Ontvangst melding 28-03-2018
3. Taxatie 20-06-2018

C. Vindplaats

1. Plaats naast boerderij
2. Coördinaten (RD) X [redacted] Y [redacted]
3. Omschrijving locatie: O weiland O tuin O bos O dekking
   ● anders, namelijk erf
4. Afrastering (foto's) 0 schapengaas ● elektrisch draad
   0 geen O sloot

D. Prooi

1. Diersoort en ras jaarling ooi / schaap TEXELAAR
2. Geslacht O man ● vrouw O onbekend
3. Leeftijd O jong ● subadult O adult
4. Transpondernummer O ontbreekt O _____
5. Oormerknummer O ontbreekt ● 24202.
6. Schadeberekening ● stamboek ● drachtig O dubbel ARR O zwoeger
   100,- + 35 + 65 + 25 (Texelaar) = € 225,-
   totaal € _____ + Rendac 20,-
   € 245,- p

E. Veldsectie

1. Prooi aangeraakt O ja, door _____ ● nee
2. Prooi van locatie verplaatst O ja, door _____ ● nee
3. Status prooi ● dood O levend
4. Conditie prooi a.d.h.v. beenmerg goed.

Aldus opgemaakt d.d. 19 - 07 - 2018 te DIEVER.

Naam taxateur [redacted] Handtekening taxateur [redacted]

BIJ12 | Werkt voor provincies | Faunafonds

Dossier nr.: _____
FF relatie nr.: _____

5.	Keeltrauma aanwezig	● ja	O nee
6.	Onderhuidse bloedingen	● ja	O nee
7.	Afstand tussen hoektanden	n.v.t.	
8.	Sleepspoor prooi naar dekking	● ja, geschatte afstand 300 m'.	O nee
9.	Versleping lichaamsdelen	● ja (binnen)	O nee
10.	Vraatbeeld	hals/buik/bil.	
11.	Medebenutting door aaseters	O ja, aaseter(s)_____	● nee
12.	Geschatte datum/tijd van predatie	vroege ochtend	
13.	Honden in omgeving aanwezig	● ja	O nee
14.	Bijzondere kenmerken	zie bij 8.	
15.	Conclusie predatie	● ja, predator mogelijk wolf	O nee

schaap is in weiland tegenover erf aangevallen en via weg (darmen) naar huis gelopen en daar doodgegaan

F. Omgevingssporen

1.	Keutels	O ja, aantal_____ locatie t.o.v. prooi_____	● nee
2.	Haren	O ja, aantal_____ locatie t.o.v. prooi_____	● nee
3.	Pootafdrukken	O ja, aantal_____ locatie t.o.v. prooi_____	● nee

G. Fotomateriaal — zie dossier.

1.	Omgeving	O ja, nummer(s)_____ O nee
2.	Geheel dier	O ja, nummer(s)_____ O nee
3.	Externe wonden	O ja, nummer(s)_____ O nee
4.	Kop	O ja, nummer(s)_____ O nee
5.	Poten	O ja, nummer(s)_____ O nee
6.	Bijtwonden (incl. meetlat)	O ja, nummer(s)_____ O nee
7.	Keutels (incl. meetlat)	O ja, nummer(s)_____ O nee
8.	Haren	O ja, nummer(s)_____ O nee
9.	Pootafdrukken (incl. meetlat)	O ja, nummer(s)_____ O nee

H. DNA-monsters

1.	DNA-monster(s) bijtwond(en)	nummer(s) 141501/-502/-506.
2.	DNA-monster(s) omgevingssporen	nummer (s)_____
3.	Uitslag DNA-analyse (volgt later)	_____

I. Vervolgstappen

1. Bestemming dode / levende prooi O Alterra O DWHC O dierenarts ● Rendac
2. DNA monsters als pakket opsturen naar:
   Alterra – Wageningen UR
   p/a Jan Bovenschen, Lumen B.207
   Droevendaalsesteeg 3 a
   6708 PB Wageningen

Aldus opgemaakt d.d. 14 - 07 - 2018 te DIEVER,

Naam taxateur [redacted 5.1.2e] Handtekening taxateur [redacted 5.1.2e]

J. **Overige aanwijzingen en opmerkingen**

Overige sporen, zoals zicht/andere prooi/ huilen (ander protocol invullen)

_____
_____
_____

Aanwijzingen veehouder / waarnemer

_____
_____
_____

Overig

_____
_____
_____

K. **Conclusie – SCALP criteria**

O C1: harde feiten. Een bewezen waarneming van een wolf (doodvondst, levend vangst, genetisch, door een deskundige bevestigde foto van gehele dier zijkant of voorkant plus kop, telemetrie)

O C2: bevestigde waarneming van een wolf (door een deskundige bevestigde waarneming van sporen, prooi, uitwerpselen, foto, koor huilen)

O C3: onbevestigde waarneming van een wolf. Alle aanwijzingen waarbij een wolf als mogelijke veroorzaker niet is aan te wijzen of uit te sluiten (eventueel onder te verdelen in mogelijk of onwaarschijnlijk)

O F: uitgesloten dat er sprake is van een wolf gerelateerde waarneming

Eventuele (met redenen onderbouwde) bedenkingen aangaande deze taxatie kunt u binnen 8 dagen schriftelijk kenbaar maken aan het Bestuur van het Faunafonds, Leidseveer 2, 3511 SB Utrecht.

Aldus opgemaakt d.d. _____ - _____ - _____ te_____,

Naam taxateur _____ Handtekening taxateur _____

Taxatierapport prooidier wolf - toelichting

Algemeen

Om voor een schadetegemoetkoming in aanmerking te komen, is het van belang te achterhalen of het gehouden dier door een wolf of een ander roofdier (bijv. vos, hond, das) is gepredeerd. Tevens is het noodzakelijk de aanwezigheid van wolven te bepalen voor de informatievoorziening over schadepreventie vanuit het Faunafonds en de monitoringsopgave van ministerie/provincies.

Voorwaarden tegemoetkoming Faunafonds

- Volgens beleidsregels binnen 7 dagen na constatering schade. DNA analyse moet echter binnen 24 uur uitgevoerd worden, waardoor zeer snelle melding gewenst is.
- bedrijfsmatig gehouden dieren (zie Gecombineerde Opgave van RVO) én in de eerste fase (zwervende wolf) ook hobbymatig gehouden schapen en geiten.
- prooidier mag niet afgevoerd/bij wonden aangeraakt worden, dient ter plaatse te blijven voor sectie door de Consulent faunazaken van BIJ12/Unit Faunafonds.
- de sporen en DNA-analyse wijzen de wolf als predator aan of maken het al dan niet aannemelijk. Alleen DNA-monsters nemen/laten onderzoeken als redelijk vermoeden van wolf aanwezig is!
- treffen van preventieve maatregelen is niet van toepassing in de eerste fase.

Kenmerkend voor predatie door wolf

Bij wolven gaat het veelal om landbouwhuisdieren, met name schaap en geit, waarvan vermoed wordt dat het gedood is door een wolf of ander groot roofdier. Kenmerken die kunnen wijzen op predatie door wolf zijn:

- een diepe, doelgerichte halsbeet als doodsoorzaak en weinig andere bijtwonden, hiervoor is sectie noodzakelijk. Verwijder wol/vacht om de halsbeet goed te kunnen bekijken;
- afstand tussen hoektanden 45 mm, doorsnede hoektand 4-5mm. Maak foto's met daarbij een meetlat als referentie;
- buikvlies met inhoud ligt naast het kadaver, meeste organen onaangeroerd;
- stukken van het kadaver verspreid;
- het vel is afgestroopt om bij het vlees op de botten te komen;
- er is veel vlees gegeten;
- de grote botten (ribben) zijn doorgebeten;
- veelal een redelijk lang sleepspoor richting dekking.

Aandachtspunten voor sectie en monstername

- Werk volgens het "Protocol veldbemonstering slijmresten op bijtwonden, ten behoeve van DNA analyse" (dierecologie, Alterra – WUR, oktober 2014);
- werk met steriel materiaal, gebruik handschoenen, pincet e.d. om monster niet te verontreinigen en vanwege mogelijke overdraagbare ziekten;
- let ook op overige sporen in de wijdere omtrek, zoals uitwerpselen en prenten op wegen en bouwland, en haren aan draad.

Benodigdheden

- taxatierapport wolf
- Alterra DNA monsterkit
- camera (telefoon)
- meetlat
- jachtmes
- wildhaken
- schort
- wegwerphandschoenen
- tissues / natte schoonmaakdoekjes
- wildbak
- meetlatje
- watervaste schrijfstift
- alcohol
- grote vuilniszakken

BIJ12 | Werkt voor provincies

Faunafonds

PROTOCOL WOLF: BEOORDELING PROOI – BIJ12 / FAUNAFONDS

Veldvalidatie	
Sectienummer:	
Datum validatie:	28-03-2018
Consulent Faunafonds:	5.1.2e
Veehouder/waarnemer:	Mevr. 5.1.2e
Adresgegevens:	5.1.2e DROGTEROPSLAGEN (DR.)
Telefoonnummer en e-mailadres:	5.1.2e
~~BRS~~ nummer: UBN nr.	1670453
IBAN	5.1.2e

Prooi	
Soort:	Ooi – TEXELAAR.
Geslacht:	(Enter)
Dode of nog levende prooi:	dood.
Bestemming dode/levende prooi:	RENDAC
Omschrijving vindplaats:	weiland/tuin/~~bos/dekking/anders~~: in weiland gepakt / naast huis overleden / gevonde
Plaats:	t.o. huisadres
Waarnemingsdatum en -tijd:	28-03-2018 plm. 7.45 uur.
Prooi van locatie verplaatst?:	JA.
Coördinaten (X/Y):	

Veldsectie	
Foto's omgeving, geheel dier, kop, poten, externe wonden:	
Omgevingssporen:	keutels/ haar/ prenten niet gevonden.
Oormerk (nummer):	ja/~~nee~~ zie foto's.
Transponder (paard, hond, e.d.):	~~ja~~/nee/~~onbekend~~
Transponder nummer:	uitlezen DWHC of dierenarts
Leeftijd geschat:	enter/jaarling
Conditie prooi (geschat aan merg):	goed.
Vermoedelijke datum/tijd van predatie:	nacht van 27/28-03-2018.
Bijzondere kenmerken:	halsbeten + achterhand

Bijtwonden (afstand tussen hoektanden):	zie foto's.
Halsslagaderbloeding aanwezig:	n.v.t.
Onderhuidse bloedingen:	n.v.t.
Sleepspoor prooi naar dekking:	nee.
Versleping lichaamsdelen:	deel darmen lag op straat / dood dier naast huis.
Vraatbeeld (buikholte geopend, ingewanden, botten, bloedingen):	(foto's + opschep)
Medebenutting door aaseters	~~vos/kraaiachtigen~~/wild zwijn/anders n.v.t.
Conclusie:	predatie ja/~~nee~~ predator: mogelijk wolf.

DNA monster(s) bijtwond(en):	foto's en monsternummers : beide swabs uit halswond.
DNA monster(s) omgevingssporen:	foto's en monsternummers
Monsters doorgestuurd aan:	
Uitslag DNA-analyse:	
SCALP score (C1, C2, C3):	

Overige aanwijzingen	
Overige sporen: zicht/prooi/keutel/ huilen/sporen (ander protocol invullen)	n.v.t.
Aanwijzingen veehouder/waarnemer:	

Opmerkingen	

Informatie voor consulenten

Algemeen:
Om voor een schadetegemoetkoming in aanmerking te komen, is het van belang te achterhalen of het gehouden dier door een wolf of een ander roofdier (bijv. vos, hond, das) is gepredeerd. Tevens is het noodzakelijk de aanwezigheid van wolven te bepalen voor de informatievoorziening over schadepreventie vanuit het Faunafonds en de monitoringsopgave van ministerie/provincies.

Voorwaarden tegemoetkoming Faunafonds:
- Z.s.m. melden na predatie, uiterlijk binnen 24 uur, om DNA-analyse nog uit te kunnen voeren.
- Bedrijfsmatig gehouden dieren, d.w.z. veehouders met BRS-nummer van Dienst Regelingen.
- Prooidier mag niet afgevoerd worden, dient ter plaatse te blijven voor sectie door consulent.
- De sporen en DNA-analyse wijzen de wolf als predator aan of maken het dan wel aannemelijk.
- Treffen van preventieve maatregelen (nog niet van toepassing gedurende vestigingsfase).

Beschrijving typische kenmerken wolfsprooi/kadaver:

Soort kadaver	Landbouwhuisdieren met name schaap en geit, waarvan vermoed wordt dat het gedood is door een wolf of ander groot roofdier.
Kenmerkend voor predatie door wolf	o Een diepe, doelgerichte halsbeet als doodsoorzaak en weinig andere bijtwonden, hiervoor is sectie noodzakelijk; o afstand tussen hoektanden 45 mm, doorsnede hoektand 4-5mm; o buikvlies met inhoud ligt naast het kadaver, meeste organen onaangeroerd; o stukken van het kadaver verspreid; o het vel is afgestroopt om bij het vlees op de botten te komen; o er is veel vlees gegeten; o de grote botten (ribben) zijn doorgebeten; o veelal een redelijk lang sleepspoor richting dekking.

Aandachtspunten voor sectie en monstername:
- Werk met steriel materiaal, gebruik handschoenen, pincet e.d. om monster niet te verontreinigen en vanwege mogelijke overdraagbare ziekten.
- Speekselmonsters dienen z.s.m. gedroogd te worden d.m.v. toevoeging van droogmiddel.
- Let ook op overige sporen in de wijdere omtrek, zoals uitwerpselen, haren en prenten.

Benodigdheden:
Algemeen: Protocol beoordeling wolfsprooi, camera, meetlat, scherp mes, wildhaken, schort, wegwerphandschoenen, tissues/schone doeken, wildbak.
Monstername: Bekers voor keutels, ziplock-zakken, ethanol, droogmiddel t.b.v. speekselswaps, steriele wegwerppincetten, steriele wattenstaafjes.

Omgang pers
Een definitieve vorm voor omgang met de pers moet verder uitgewerkt worden. Uitspraken over predator kunnen pas gedaan worden na DNA analyse. Geen contacten met de pers, verwijs alles door naar de Faunafonds secretaris.

Afleveradressen monsters en eventueel prooiresten:

Alterra
Bezoekadres: Droevendaalsesteeg 3, 6708PB Wageningen
Postadres: Postbus 47, 6700AA Wageningen
Telefoonnummers: alg.nr. (0317-480100), 5.1.2e, 5.1.2e
5.1.2e
Email: 5.1.2e@wur.nl, 5.1.2e@wur.nl

Dutch Wildlife Health Centre (DWHC)
Bezoekadres: Faculteit Diergeneeskunde, Androclusgebouw, Yalelaan 1, 3584 CL Utrecht
Postadres: Postbus 80158, 3508 TD Utrecht
Telefoonnummers: alg.nr. (030-2537925), 5.1.2e (patholoog)
Email: dwhc@uu.nl

Senckenberg Institut, Wildtiergenetik (Versandadresse für Proben)
Postadres: Probenannahme Wildtiergenetik
Senckenberg Außenstelle Gelnhausen
Clamecystrasse 12, 63571 Gelnhausen, Duitsland
Telefoonnummers: 0049-6051-61954-3138
Email: 5.1.2esenckenberg.de

Wolven-in-Nederland
Telefoonnummers: 5.1.2e, 5.1.2e
5.1.2e
Email: 5.1.2e@ark.eu, 5.1.2e@ark.eu, 5.1.2e@freenature.nl

Faunafonds
Telefoonnummers: 5.1.2e, 5.1.2e
5.1.2e
Email: 5.1.2e@bij12.nl, 5.1.2e@bij12.nl, 5.1.2e@bij12.nl

Google Maps

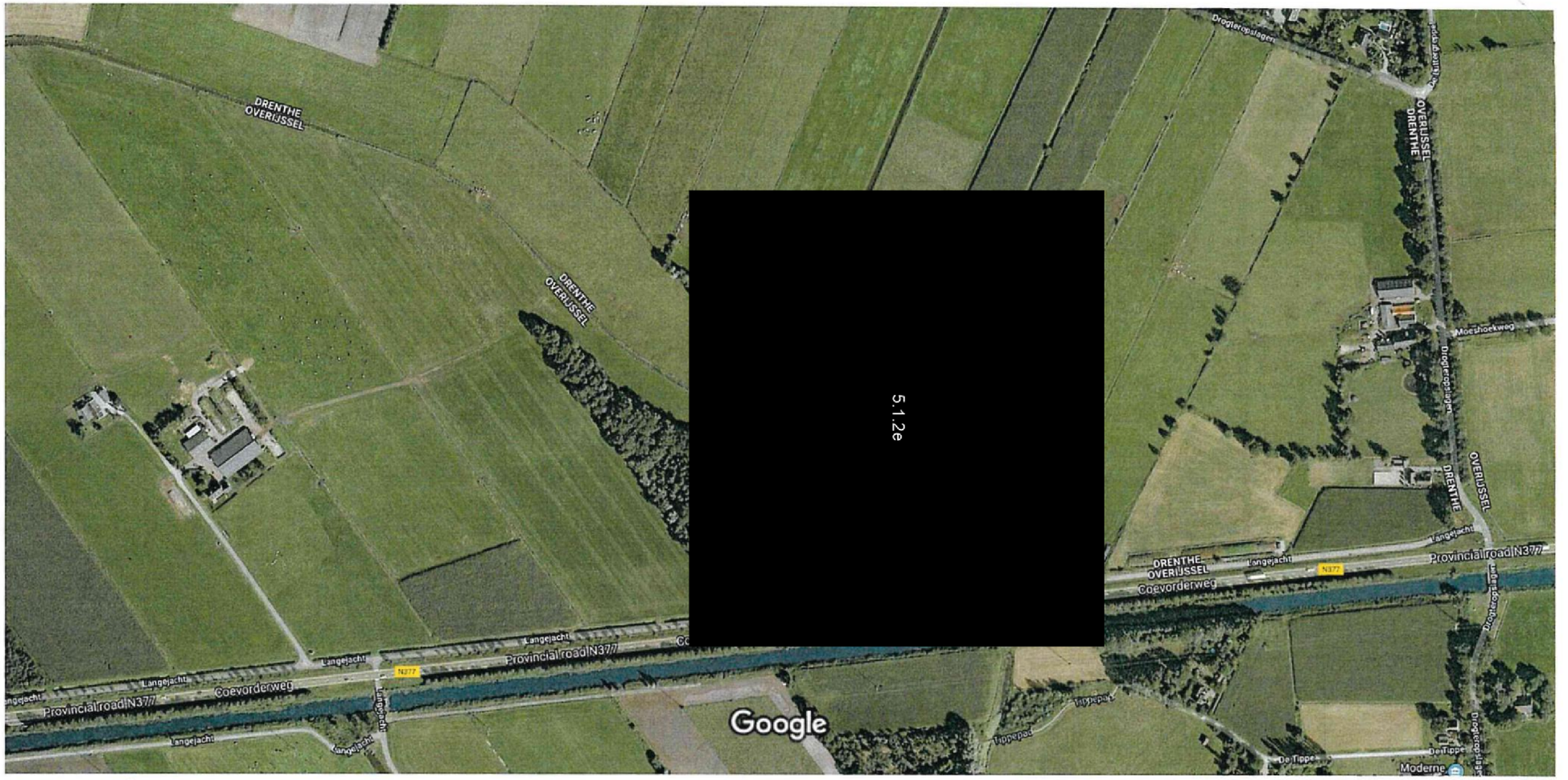

Afbeeldingen ©2018 Aerodata International Surveys,DigitalGlobe,GeoContent,Kaartgegevens ©2018 Google 50 m

Een thuisadres instellen

Een werkadres instellen

16 minuten geleden geüpdatet

Weinig verkeer in deze omgeving
Typische verkeerssituaties

Drogteropslagen 19°

Restaurants Hotels Cafés Koffie Meer

Verbergen

Berekening Eigen Risico:

dossier **142524**

regulier

toegewezen

relatienr **25939**

woont in provincie Drenthe

5.1.2e IBAN: 5.1.2e

percelen in Drenthe

v15.61

regeling / jaargang	regulier	2018
percelen in provincie	Drenthe	
gewas / evt. snede	schaap (veterinair)	n.v.t.
aanvang schade	31-3-2018	☐ afbouwregeling fruit?
datum melding	31-3-2018	
status dossier	interne afhandeling	

oppervlakte ingetekend	0,00
oppervlakte getaxeerd	0,00
oppervlakte schade	0,00
waarvan rustgebied GFG	0,00
waarvan Natura2000	0,00
overig	0,00

resultaten

getaxeerd (gecorr.) 571,00

uitbetaling 571,00

571,00

Eigen Risico	verd.	taxbedrag	afw?	rustgebied GFG	Natura 2000	overig	eigen risico	advies uitkering
wolf	100 %	571	☐	0% 0,00	0% 0,00	0% 0,00	0,00	571,00
	%		☐	0,00	0,00	0,00	0,00	
	%		☐	0,00	0,00	0,00	0,00	
		€ 571					€ 0	**€ 571**

Eigen Risico 2018	t/m dossier 142524
gecorrigeerd taxbedrag	€ 571,00
berekend Eigen Risico	€ 0,00
ingehouden Eigen Risico	€ 0,00

teveel Eigen Risico eerdere dossiers € 0,00

eigen risico dit dossier 0,00

uitbetaling 571,00

Leges

	ja	nee	niet beoordeeld
leges retour?	☐	☑	☐

zoja, reden

leges betaald € 0

bedrag leges retour € 0

leges retour 0

Subsidie ganzenregeling

demin toekennen?

ja	nee	niet beoordeeld
☐	☑	☐

	oppervlakte [ha]	bedrag / ha	totaal
1 april	0,00	50,00	0,00
1 mei	0,00	0,00	0,00
1 juni	0,00	0,00	0,00
	0,00		€ 0,00

ganzensubsidie 0

de-minimis bedrag € 0

beoordeling door BIJ12 5.1.2e

datum beoordeling 17-12-2018 14:08:39

Pagina('s) niet verstrekt

1 - 1

Duplicaat

Pagina('s) niet verstrekt

1 - 1

Duplicaat

BIJ12-Faunafonds
Leidseveer 2
3511 SB Utrecht
T: 085 - 486 22 22
F: 085 - 486 22 33
infofaunafonds@bij12.nl
www.bij12.nl

Werkt voor provincies

5.1.2e

Uw brief van	Uw kenmerk	Ons kenmerk	Datum
	-	FF 25939.6.142524	20 DEC. 2018

Contactpersoon
Secretariaat BIJ12-Faunafonds

Bijlage(n)
-

Onderwerp
Beslissing op aanvraag tegemoetkoming faunaschade, dossiernummer 142524
Gewas: schaap (veterinair)

Geachte heer/mevrouw,

U heeft bij BIJ12-Faunafonds een aanvraag om een tegemoetkoming faunaschade ingediend, als bedoeld in artikel 6.1 van de Wet natuurbescherming. Uw aanvraag is getoetst aan de Wet natuurbescherming, Provinciale Omgevingsverordening Drenthe alsmede aan de Beleidsregels Wet natuurbescherming provincie Drenthe. BIJ12-Faunafonds heeft het volgende overwogen en besloten, waarbij het genoemde artikel verwijst naar het betreffende artikel van de Provinciale Omgevingsverordening Drenthe en/of aan de Beleidsregels Wet natuurbescherming provincie Drenthe.

De Wet natuurbescherming, Provinciale Omgevingsverordening Drenthe en de Beleidsregels Wet natuurbescherming provincie Drenthe zijn te vinden op www.bij12.nl/faunafonds.

Getaxeerd schadebedrag
Van de taxateur heeft u reeds een bevestiging van de taxatie ontvangen. De omvang van de schade is vastgesteld op € 571,-- .

Eigen risico
Bij de toekenning van een tegemoetkoming in de schade geldt een eigen risico van 5% van het getaxeerde bedrag, met een minimum van € 250,00 per bedrijf per jaar. Komen in één en hetzelfde meldingsjaar meerdere verzoeken tot uitbetaling, dan wordt het eigen risico berekend over die verzoeken die gezamenlijk in dat meldingsjaar worden uitbetaald.

Besluit
Aan u wordt een tegemoetkoming verleend van € 571,-- .
Binnen zes weken na dagtekening van deze brief zal het bedrag van € 571,-- op uw bank-/girorekening met nummer 5.1.2e worden bijgeschreven.

Bezwaar
Tegen deze beslissing kunt u, binnen zes weken na de dag waarop de beslissing is verzonden, bezwaar maken door het indienen een bezwaarschrift, bij het College van Gedeputeerde Staten van provincie Drenthe, t.a.v. BIJ12-Faunafonds, Leidseveer 2, 3511 SB Utrecht. U kunt ook per e-mail een bezwaarschrift indienen bij bezwaar@bij12.nl.

Gedeputeerde Staten van Drenthe,
namens dezen,

Directeur BIJ12,
namens deze,

ir. M.H.M. Janssens
De coördinator faunazaken van BIJ12-Faunafonds

5.1.2e

Pagina('s) niet verstrekt

1 - 1

Duplicaat

Werkt voor provincies

BOEKHOUDING	wolf	7916	571
	paraaf		
		boekjaar 2018	€ 571

REG

BIJ12-Faunafonds
Leidseveer 2
3511 SB Utrecht
T: 085 - 486 22 22
F: 085 - 486 22 33
infofaunafonds@bij12.nl
www.bij12.nl

5.1.2e

Uw brief van	Uw kenmerk	Ons kenmerk	Datum
	-	FF 25939.6.142524	

Contactpersoon
Secretariaat BIJ12-Faunafonds

Bijlage(n)
-

Onderwerp
Beslissing op aanvraag tegemoetkoming faunaschade, dossiernummer 142524
Gewas: schaap (veterinair)

Geachte heer/mevrouw,

U heeft bij BIJ12-Faunafonds een aanvraag om een tegemoetkoming faunaschade ingediend, als bedoeld in artikel 6.1 van de Wet natuurbescherming. Uw aanvraag is getoetst aan de Wet natuurbescherming, Provinciale Omgevingsverordening Drenthe alsmede aan de Beleidsregels Wet natuurbescherming provincie Drenthe. BIJ12-Faunafonds heeft het volgende overwogen en besloten, waarbij het genoemde artikel verwijst naar het betreffende artikel van de Provinciale Omgevingsverordening Drenthe en/of aan de Beleidsregels Wet natuurbescherming provincie Drenthe.

De Wet natuurbescherming, Provinciale Omgevingsverordening Drenthe en de Beleidsregels Wet natuurbescherming provincie Drenthe zijn te vinden op www.bij12.nl/faunafonds.

Getaxeerd schadebedrag
Van de taxateur heeft u reeds een bevestiging van de taxatie ontvangen. De omvang van de schade is vastgesteld op € 571,-- .

Eigen risico
Bij de toekenning van een tegemoetkoming in de schade geldt een eigen risico van 5% van het getaxeerde bedrag, met een minimum van € 250,00 per bedrijf per jaar. Komen in één en hetzelfde meldingsjaar meerdere verzoeken tot uitbetaling, dan wordt het eigen risico berekend over die verzoeken die gezamenlijk in dat meldingsjaar worden uitbetaald.

Besluit
Aan u wordt een tegemoetkoming verleend van € 571,-- .
Binnen zes weken na dagtekening van deze brief zal het bedrag van € 571,-- op uw bank-/girorekening met nummer 5.1.2e worden bijgeschreven.

Bezwaar
Tegen deze beslissing kunt u, binnen zes weken na de dag waarop de beslissing is verzonden, bezwaar maken door het indienen een bezwaarschrift, bij het College van Gedeputeerde Staten van provincie Drenthe, t.a.v. BIJ12-Faunafonds, Leidseveer 2, 3511 SB Utrecht. U kunt ook per e-mail een bezwaarschrift indienen bij bezwaar@bij12.nl.

Gedeputeerde Staten van Drenthe,
namens dezen,

Directeur BIJ12,
namens deze,

ir. M.H.M. Janssens
De coördinator faunazaken van BIJ12-Faunafonds

GELEIDELIJST

dossier nr. : 142524
FF relatie nr. : 25939

v12.10

* 1 4 2 5 2 4 *

Aanvrager

Naam . . . . . :
Adres . . . . . :
Postcode / woonplaats . . . . . :
Telefoon / mobiel . . . . . :
IBAN nummer . . . . . :

5.1.2e

(DRE)

Registratie en procedure gegevens

Aanvang schade . . . . . : 31 - 03 - 2018
Datum ontvangst aanvraag . . . . . : 31 - 03 - 2018

- ☐ PSAN overeenkomst
- ☐ **Perce(e)l(en) in GFG**
- ☐ N2000/Vogelrichtlijngebied
- ☐ biologische teelt

Administratieve beoordeling BIJ12-Faunafonds . . : ☑ volledig ☐ niet volledig

Type regeling en evt. jaar regeling . . . . . : regulier 2018

Bezoek / advies consulent faunazaken gewenst. . : ☐ ja ☐ nee

Paraaf . . . . . datum . . . . . : _____ _____

Datum ontvangst rapport consulent faunazaken : _____ / ☐ n.v.t.

1e beoordeling Faunafonds . . . . . : ☐ taxatie gewenst ☐ geen taxatie ☐ gedeeltelijke taxatie

☐ **Vragenbrief** naar aanvrager . . . . . d.d. . . : _____

Rappel vragenbrief . . . . . d.d. . . : _____

Datum ontvangst antwoord vragenbrief . . .. : _____

Datum opdracht tot taxatie . . . . . : _____

Taxatiebureau . . . . . : _____

Datum ontvangst taxatierapport . . . . . : _____

paraaf invoer taxatie-rapport

2e beoordeling BIJ12-Faunafonds . . . . . : ☐ geaccepteerd ☐ afgewezen ☐ deels afgewezen

Bedrag leges retour?. . . . . : ☐ nee ☑ ja, reden _____

Afwijsteksten . . . . . : _____

Paraaf . . . . . : _____

Datum . . . . . : _____

Indien afgewezen : datum brief naar aanvrager . . : _____

paraaf consulent voor accoord

paraaf invoer afwijs-brief

Paraaf opdracht tot betaling . . . . . : _____

Datum bevestiging betaling . . . . . : _____

Evt. datum nabetaling met paraaf . . . . . : _____ _____

Evt. datum ontvangst bezwaarschrift . . . . . : _____ Datum verzending BOB : _____

Evt. datum ontvangst beroep . . . . . : _____ Datum afhandeling beroep : _____

Evt. datum ontvangst hogerberoep . . . . . : _____ Datum afh. hogerberoep : _____

aangemaakt op 7-6-2018 07:24:13 (aanvraag compleet)

Notities

Naam . . . . . :
Postcode / woonplaats . . . :

5.1.2e (DRE)

dossier nr. : 142524
FF relatie nr. : 25939

1404
25939
142524

BIJ 12 | Werkt voor provincies | Faunafonds

PROTOCOL WOLF: BEOORDELING PROOI – BIJ12 / FAUNAFONDS

Veldvalidatie	
Sectienummer:	
Datum validatie:	01-04-2018.
Consulent Faunafonds:	[redacted] 5.1.2e
Veehouder/waarnemer:	[redacted] Schademelder 28
Adresgegevens:	[redacted] 5.1.2e
Telefoonnummer en e-mailadres:	[redacted] 5.1.2e
BRS nummer: 4BN: [redacted] 5.1.2e	[redacted] 5.1.2e
IBAN: [redacted] 5.1.2e	[redacted] live.nl

Prooi	
Soort:	Schaap.
Geslacht:	2 dode Rammen + 3 luchtpijp en 3 verwondingen anders
Dode of nog levende prooi:	2 dood restlevend.
Bestemming dode/levende prooi:	RENDAC.
Omschrijving vindplaats:	weiland/tuin/bos/dekking/anders:
Plaats:	achter [redacted] 5.1.2e richting Aalbernweg (± 500 m.)
Waarnemingsdatum en -tijd:	31-03 om plm. 18.00 uur. bij waterlossing (haren)
Prooi van locatie verplaatst?:	JA, naar brug
Coördinaten (X/Y):	zie pin.

Veldsectie	
Foto's omgeving, geheel dier, kop, poten, externe wonden:	zie foto's.
Omgevingssporen:	~~keutels~~/haar/~~prenten~~ zie foto's Raster bij waterlossing.
Oormerk (nummer):	ja/~~nee~~ zie foto's 23707 en 23837.
Transponder (paard, hond, e.d.):	~~ja~~/nee/~~onbekend~~
Transponder nummer:	~~uitlezen DWHC of dierenarts~~
Leeftijd geschat:	1 jaar.
Conditie prooi (geschat aan merg):	goed.
Vermoedelijke datum/tijd van predatie:	31-03.
Bijzondere kenmerken:	haren aan flexnet bij overgang waterlossing

Bijtwonden (afstand tussen hoektanden):	niet gevonden
Halsslagaderbloeding aanwezig:	n.v.t.
Onderhuidse bloedingen:	n.v.t.
Sleepspoor prooi naar dekking:	n.v.t.
Versleping lichaamsdelen:	n.v.t.
Vraatbeeld (buikholte geopend, ingewanden, botten, bloedingen):	hals/buik/achterhand
Medebenutting door aaseters mgl.	vos/kraaiachtigen/~~wild zwijn/anders~~
Conclusie:	predatie ja/~~nee~~ predator: wschl. wolf

DNA monster(s) bijtwond(en):	foto's en monsternummers 140201 / -204 / 180012
DNA monster(s) omgevingssporen:	foto's en monsternummers
Monsters doorgestuurd aan:	Alterra.
Uitslag DNA-analyse:	WOLF HW01.
SCALP score (C1, C2, C3):	

Overige aanwijzingen	
Overige sporen: zicht/prooi/keutel/ huilen/sporen (ander protocol invullen)	
Aanwijzingen veehouder/waarnemer:	

Opmerkingen	

Informatie voor consulenten

Algemeen:
Om voor een schadetegemoetkoming in aanmerking te komen, is het van belang te achterhalen of het gehouden dier door een wolf of een ander roofdier (bijv. vos, hond, das) is gepredeerd. Tevens is het noodzakelijk de aanwezigheid van wolven te bepalen voor de informatievoorziening over schadepreventie vanuit het Faunafonds en de monitoringsopgave van ministerie/provincies.

Voorwaarden tegemoetkoming Faunafonds:
- Z.s.m. melden na predatie, uiterlijk binnen 24 uur, om DNA-analyse nog uit te kunnen voeren.
- Bedrijfsmatig gehouden dieren, d.w.z. veehouders met BRS-nummer van Dienst Regelingen.
- Prooidier mag niet afgevoerd worden, dient ter plaatse te blijven voor sectie door consulent.
- De sporen en DNA-analyse wijzen de wolf als predator aan of maken het dan wel aannemelijk.
- Treffen van preventieve maatregelen (nog niet van toepassing gedurende vestigingsfase).

Beschrijving typische kenmerken wolfsprooi/kadaver:

Soort kadaver	Landbouwhuisdieren met name schaap en geit, waarvan vermoed wordt dat het gedood is door een wolf of ander groot roofdier.
Kenmerkend voor predatie door wolf	o Een diepe, doelgerichte halsbeet als doodsoorzaak en weinig andere bijtwonden, hiervoor is sectie noodzakelijk; o afstand tussen hoektanden 45 mm, doorsnede hoektand 4-5mm; o buikvlies met inhoud ligt naast het kadaver, meeste organen onaangeroerd; o stukken van het kadaver verspreid; o het vel is afgestroopt om bij het vlees op de botten te komen; o er is veel vlees gegeten; o de grote botten (ribben) zijn doorgebeten; o veelal een redelijk lang sleepspoor richting dekking.

Aandachtspunten voor sectie en monstername:
- Werk met steriel materiaal, gebruik handschoenen, pincet e.d. om monster niet te verontreinigen en vanwege mogelijke overdraagbare ziekten.
- Speekselmonsters dienen z.s.m. gedroogd te worden d.m.v. toevoeging van droogmiddel.
- Let ook op overige sporen in de wijdere omtrek, zoals uitwerpselen, haren en prenten.

Benodigdheden:
Algemeen: Protocol beoordeling wolfsprooi, camera, meetlat, scherp mes, wildhaken, schort, wegwerphandschoenen, tissues/schone doeken, wildbak.
Monstername: Bekers voor keutels, ziplock-zakken, ethanol, droogmiddel t.b.v. speekselswaps, steriele wegwerppincetten, steriele wattenstaafjes.

Omgang pers
Een definitieve vorm voor omgang met de pers moet verder uitgewerkt worden. Uitspraken over predator kunnen pas gedaan worden na DNA analyse. Geen contacten met de pers, verwijs alles door naar de Faunafonds secretaris.

Afleveradressen monsters en eventueel prooiresten:

Alterra
Bezoekadres: Droevendaalsesteeg 3, 6708PB Wageningen
Postadres: Postbus 47, 6700AA Wageningen
Telefoonnummers: alg.nr. (0317-480100), 5.1.2e 5.1.2e 5.1.2e
Email: 5.1.2e @wur.nl, 5.1.2e @wur.nl

Dutch Wildlife Health Centre (DWHC)
Bezoekadres: Faculteit Diergeneeskunde, Androclusgebouw, Yalelaan 1, 3584 CL Utrecht
Postadres: Postbus 80158, 3508 TD Utrecht
Telefoonnummers: alg.nr. (030-2537925), 5.1.2e (patholoog)
Email: dwhc@uu.nl

Senckenberg Institut, Wildtiergenetik (Versandadresse für Proben)
Postadres: Probenannahme Wildtiergenetik
Senckenberg Außenstelle Gelnhausen
Clamecystrasse 12, 63571 Gelnhausen, Duitsland
Telefoonnummers: 0049-6051-61954-3138
Email: wildtiergenetik@senckenberg.de

Wolven-in-Nederland
Telefoonnummers: 5.1.2e 5.1.2e 5.1.2e
Email: 5.1.2e @ark.eu, 5.1.2e @ark.eu, 5.1.2e @freenature.nl

Faunafonds
Telefoonnummers: 5.1.2e 5.1.2e 5.1.2e
Email: 5.1.2e @bij12.nl, 5.1.2e @bij12.nl, 5.1.2e @bij12.nl

Werkt voor provincies | Faunafonds

Dossier nr.: _____
FF relatie nr.: _____

TAXATIERAPPORT PROOIDIER WOLF

A. Grondgebruiker / veehouder

1. Naam: Schademelder 28
2. Adres: 5.1.2e
3. Postcode / woonplaats: 5.1.2e
4. Telefoon ~~mobiel~~
5. Email: 5.1.2e @ live.nl
6. Relatienummer: 4BN° 5.1.2e
7. IBAN nummer: 5.1.2e

B. Datum en tijd

1. Constatering schade: 01-04-2018
2. Ontvangst melding: 01-04-2018
3. Taxatie: 13-04-2018

C. Vindplaats

1. Plaats: Alteveer a/d Zuidwoldiger waterlossing
2. Coördinaten (RD): X 52.693852 / Y 6.497056
3. Omschrijving locatie: ● weiland O tuin O bos O dekking
   O anders, namelijk _____
4. Afrastering (foto's): ● schapengaas ← deels → ● elektrisch draad
   O geen ● sloot

D. Prooi

1. Diersoort en ras: 2 dode dek. rammen Texelaar (+6 gewond)
2. Geslacht: ● man O vrouw O onbekend
3. Leeftijd: O jong ● subadult ● adult
4. Transpondernummer: O ontbreekt O _____
5. Oormerknummer: O ontbreekt O _____ Veearts € 96,06.
6. Schadeberekening: O stamboek O drachtig O dubbel ARR O zwoeger Rendac € 25,=
   2X 200,= +2X25 € 450,=
   totaal € _____ TOTAAL 571,06

E. Veldsectie

1. Prooi aangeraakt: ● ja, door eigenaar O nee
2. Prooi van locatie verplaatst: ● ja, door eigenaar → betonplaat/dam ten westen v. locatie O nee
3. Status prooi: ● dood -2 ● levend -6
4. Conditie prooi a.d.h.v. beenmerg: goed

52.693552.
6.486434.

Aldus opgemaakt d.d. 14 - 05 - 2018 te Diever.

Naam taxateur 5.1.2e Handtekening taxateur 5.1.2e

Werkt voor provincies | Faunafonds

Dossier nr.: _____
FF relatie nr.: _____

5.	Keeltrauma aanwezig	● ja	O nee
6.	Onderhuidse bloedingen	O ja	● nee
7.	Afstand tussen hoektanden	niet bepaald	
8.	Sleepspoor prooi naar dekking	O ja, geschatte afstand_____	● nee
9.	Versleping lichaamsdelen	● ja ingewanden over meters.	O nee
10.	Vraatbeeld	kali/buik/achterband	
11.	Medebenutting door aaseters	O ja, aaseter(s)_____	● nee /afgedekt
12.	Geschatte datum/tijd van predatie	woensdag ochtend 01-04.	
13.	Honden in omgeving aanwezig	● ja	O nee
14.	Bijzondere kenmerken		
15.	Conclusie predatie	● ja, predator wschl. wolf	O nee

F. Omgevingssporen

1.	Keutels	O ja, aantal_____ locatie t.o.v. prooi_____	● nee
2.	Haren	● ja, aantal meerdere locatie t.o.v. prooi → aan pad/weidpad bij dam water	O nee
3.	Pootafdrukken	O ja, aantal_____ locatie t.o.v. prooi_____	O nee

lossing: 526y 4203
6. 503429

G. Fotomateriaal

1.	Omgeving	O ja, nummer(s)_____ O nee
2.	Geheel dier	O ja, nummer(s)_____ O nee
3.	Externe wonden	O ja, nummer(s)_____ O nee
4.	Kop	O ja, nummer(s)_____ O nee
5.	Poten	O ja, nummer(s)_____ O nee
6.	Bijtwonden (incl. meetlat)	O ja, nummer(s)_____ O nee
7.	Keutels (incl. meetlat)	O ja, nummer(s)_____ O nee
8.	Haren	O ja, nummer(s)_____ O nee
9.	Pootafdrukken (incl. meetlat)	O ja, nummer(s)_____ O nee

H. DNA-monsters

1.	DNA-monster(s) bijtwond(en)	nummer(s)_____
2.	DNA-monster(s) omgevingssporen	nummer (s)_____
3.	Uitslag DNA-analyse (volgt later)	_____

I. Vervolgstappen

1. Bestemming dode / levende prooi O Alterra O DWHC O dierenarts O Rendac
2. DNA monsters als pakket opsturen naar:

Alterra – Wageningen UR
p/a Jan Bovenschen, Lumen B.207
Droevendaalsesteeg 3 a
6708 PB Wageningen

Aldus opgemaakt d.d. _____ - _____ - _____ te _____,

Naam taxateur _____ Handtekening taxateur _____

Taxatierapport prooidier wolf - toelichting

Algemeen

Om voor een schadetegemoetkoming in aanmerking te komen, is het van belang te achterhalen of het gehouden dier door een wolf of een ander roofdier (bijv. vos, hond, das) is gepredeerd. Tevens is het noodzakelijk de aanwezigheid van wolven te bepalen voor de informatievoorziening over schadepreventie vanuit het Faunafonds en de monitoringsopgave van ministerie/provincies.

Voorwaarden tegemoetkoming Faunafonds

- Volgens beleidsregels binnen 7 dagen na constatering schade. DNA analyse moet echter binnen 24 uur uitgevoerd worden, waardoor zeer snelle melding gewenst is.
- bedrijfsmatig gehouden dieren (zie Gecombineerde Opgave van RVO) én in de eerste fase (zwervende wolf) ook hobbymatig gehouden schapen en geiten.
- prooidier mag niet afgevoerd/bij wonden aangeraakt worden, dient ter plaatse te blijven voor sectie door de Consulent faunazaken van BIJ12/Unit Faunafonds.
- de sporen en DNA-analyse wijzen de wolf als predator aan of maken het al dan niet aannemelijk. Alleen DNA-monsters nemen/laten onderzoeken als redelijk vermoeden van wolf aanwezig is!
- treffen van preventieve maatregelen is niet van toepassing in de eerste fase.

Kenmerkend voor predatie door wolf

Bij wolven gaat het veelal om landbouwhuisdieren, met name schaap en geit, waarvan vermoed wordt dat het gedood is door een wolf of ander groot roofdier. Kenmerken die kunnen wijzen op predatie door wolf zijn:

- een diepe, doelgerichte halsbeet als doodsoorzaak en weinig andere bijtwonden, hiervoor is sectie noodzakelijk. Verwijder wol/vacht om de halsbeet goed te kunnen bekijken;
- afstand tussen hoektanden 45 mm, doorsnede hoektand 4-5mm. Maak foto's met daarbij een meetlat als referentie;
- buikvlies met inhoud ligt naast het kadaver, meeste organen onaangeroerd;
- stukken van het kadaver verspreid;
- het vel is afgestroopt om bij het vlees op de botten te komen;
- er is veel vlees gegeten;
- de grote botten (ribben) zijn doorgebeten;
- veelal een redelijk lang sleepspoor richting dekking.

Aandachtspunten voor sectie en monstername

- Werk volgens het "Protocol veldbemonstering slijmresten op bijtwonden, ten behoeve van DNA analyse" (dierecologie, Alterra – WUR, oktober 2014);
- werk met steriel materiaal, gebruik handschoenen, pincet e.d. om monster niet te verontreinigen en vanwege mogelijke overdraagbare ziekten;
- let ook op overige sporen in de wijdere omtrek, zoals uitwerpselen en prenten op wegen en bouwland, en haren aan draad.

Benodigdheden

- taxatierapport wolf
- Alterra DNA monsterkit
- camera (telefoon)
- meetlat
- jachtmes
- wildhaken
- schort
- wegwerphandschoenen
- tissues / natte schoonmaakdoekjes
- wildbak
- meetlatje
- watervaste schrijfstift
- alcohol
- grote vuilniszakken

Dossier nr.: _____
FF relatie nr.:_____

J. **Overige aanwijzingen en opmerkingen**

Overige sporen, zoals zicht/andere prooi/ huilen (ander protocol invullen)

_____
_____
_____

Aanwijzingen veehouder / waarnemer

_____
_____
_____

Overig

_____
_____
_____

K. **Conclusie – SCALP criteria**

O C1: harde feiten. Een bewezen waarneming van een wolf (doodvondst, levend vangst, genetisch, door een deskundige bevestigde foto van gehele dier zijkant of voorkant plus kop, telemetrie)

O C2: bevestigde waarneming van een wolf (door een deskundige bevestigde waarneming van sporen, prooi, uitwerpselen, foto, koor huilen)

O C3: onbevestigde waarneming van een wolf. Alle aanwijzingen waarbij een wolf als mogelijke veroorzaker niet is aan te wijzen of uit te sluiten (eventueel onder te verdelen in mogelijk of onwaarschijnlijk)

O F: uitgesloten dat er sprake is van een wolf gerelateerde waarneming

Eventuele (met redenen onderbouwde) bedenkingen aangaande deze taxatie kunt u binnen 8 dagen schriftelijk kenbaar maken aan het Bestuur van het Faunafonds, Leidseveer 2, 3511 SB Utrecht.

Aldus opgemaakt d.d. _____ - _____ - _____ te_____,

Naam taxateur _____ Handtekening taxateur _____

DAP Snijder
Gedempte Hoofddiep 29
7926 TP Kerkenveld
Tel. 06-21858127
@: info@dapsnijder.nl

5.1.2e

FACTUUR

factuurdatum : 30-04-2018 factuurtype : Landbouwhuisdieren
factuurnummer : S-2018-0399

datum	beschrijving	aantal		prijs		bedrag	btw
Schaap schaap							
05-04-2018	Procapen op. pro injectie 100 ml	2	€	5.1.2f	€	5.1.2f	6%
06-04-2018	Ketoprosol 10 % rund/varken 100 ml	1	€		€		6%
20-04-2018	Cydectin 0.1% 5 liter	1	€		€		6%
Schaap schapen							
01-04-2018	Procapen op. pro injectie 100 ml	1	€		€		6%
				subtotaal ex btw	€	288,06	
				btw 6% van € 288,06 :	€	17,29	
				te betalen bedrag	€	305,35	

Gelieve binnen 14 dagen te betalen onder vermelding van het factuurnummer.

37,42.
39,93
18,71.
€ 96,06

TERUG NAAR HET DASHBOARD






Terugkoppeling Doodmelding

Relatienummer 201457321 Naam [redacted] en [redacted]

UBN [redacted] Locatieadres [redacted]

De volgende meldingen zijn vastgelegd met de status 'Ingediend' en worden zo spoedig mogelijk ter verwerking aangeboden.
Als er een meldingsnummer **NIET** gevuld is, dan is deze melding **NIET** vastgelegd.

Totaal aantal dieren 4

Landcode	Levensnummer	Werknummer	Meldingsnummer	Opmerking
NL	100133823837	23837	242488784	
NL	100133423707	23707	242488785	
NL	100164891687	91687	242488786	
NL	100133723652	23652	242488787	

Hoofdmenu Nieuwe invoer

INGEKOMEN 0 8 AUG 2018

Veeningen
6-8-2018

Beste heer [redacted] 5.1.2e

Na telefonisch overleg stuur ik hierbij de rekeningen van de Rendac en Dap Snijder en de terugkoppeling van de doodmelding van de 2 rammen.

Met vriendelijke groet

[redacted] 5.1.2e

Rendac

13935

FACTUUR KADAVERS

Rendac Son B.V.
Kanaaldijk Noord 20
NL-5691 NM Son
P.O. Box 9
NL-5690 AA Son

T +31 (0)900 9221
F +31 (0)499 36 45 80
rendac.com

5.1.2e

Klantnummer	79057670
Meldnummer	50856986
Factuurnummer	18095193
Factuurdatum	13-07-2018
Vervaldatum	12-08-2018
Afrekentijdvak	01-04-2018 t/m 30-06-2018

Hierbij brengen wij u de wettelijke tarieven in rekening over de periode 01-04-2018 t/m 30-06-2018 voor het ophalen en verwerken van kadavers en vatenmateriaal tot eindproducten (diermeel en dierlijk vet) die worden verkocht.

Omschrijving	€ Bedrag
Verwerkingskosten en verkoopopbrengsten	5.1.2f
Ophaalkosten	
Totaal factuurbedrag excl. BTW (zie specificatie onder het ophaaloverzicht)	152,09
BTW 21 %	31,90
Totaalbedrag te voldoen	**183,99**

Bezwaren tegen deze factuur kunnen, uitsluitend schriftelijk binnen 2 weken na dagtekening van deze factuur, worden ingediend bij Rendac Son B.V., Postbus 9, 5690 AA, Son of per e-mail aan facturatiekadavers@rendac.com.

Voor meer informatie verwijzen wij naar de bijlagen, of naar www.rendac.nl.

Gelieve het verschuldigde bedrag binnen 30 dagen na factuurdatum over te maken op rekeningnummer NL28 RABO 0148220207, t.n.v. Rendac Son B.V. SON EN BREUGEL onder vermelding van omschrijving 18095193 / 79057670.

Wenst u uw facturen digitaal te ontvangen? Ga naar www.rendac.nl/facturatie en vul uw e-mailadres in!

Registered: 170.66.640
VAT: NL 0079.65.849.B.01
IBAN: NL28 RABO 0148220207
Swift: RABONL2U

Rendac

OPHAALOVERZICHT KADAVERS

13935

Klantnummer	79057670
Meldnummer	50856986
Naam	[redacted]
Adres	
Postcode / woonplaats	

Laad-plaats	Ophaal-datum	Dier-code	Dier-soort	Gemelde kadavers	Opgehaalde kadavers	Opgehaalde vaten	Aantal ophalingen	Aantal erf-ophalingen	Oor-nummer	Geboorte-datum
01	05-04-2018	31	Schaap	2	2		1		[redacted]	[redacted]
01	05-04-2018	32	Schaaplammeren	8		1 BL				
01	12-04-2018	32	Schaaplammeren	7		1 BL	1			
01	19-04-2018	31	Schaap	1	2		1			
01	19-04-2018	32	Schaaplammeren	3		1 BL				
01	03-05-2018	32	Schaaplammeren	1		1 BL	1			
01	11-05-2018	32	Schaaplammeren	3		1 BL	1			
01	07-06-2018	32	Schaaplammeren	4		1 BL	1			
01	28-06-2018	32	Schaaplammeren	7		1 BL	1			
					4	7	7			

SPECIFICATIE

Dier-code	Dier-soort	opgehaald aantal	€ Tarief	Bedrag in € (excl. BTW)
31	Schaap			
Aantal vaten		[redacted]	[redacted]	
Totale verwerkingskosten en verkoopopbrengsten				55,98
				0,00
Aantal stops kortingstarief		[redacted]		
Factuurbedrag excl. BTW				152,09
Factuurbedrag incl. BTW				**183,99**

Berekening Eigen Risico:

dossier **142525**

regulier

toegewezen

relatienr **25940**

woont in provincie Drenthe

5.1.2e - IBAN: 5.1.2e

percelen in Drenthe

v15.43

regeling / jaargang	regulier	2018	
percelen in provincie	Drenthe		
gewas / evt. snede	schaap (veterinair)	n.v.t.	
aanvang schade	30-3-2018	☐ afbouwregeling fruit?	
datum melding	30-3-2018		
status dossier	2e beoordeling FF		

oppervlakte ingetekend	0,00
oppervlakte getaxeerd	0,00
oppervlakte schade	0,00
waarvan rustgebied GFG	0,00
waarvan Natura2000	0,00
overig	0,00

Eigen Risico

	verd.	taxbedrag	afw?	rustgebied GFG		Natura 2000		overig		eigen risico	advies uitkering
wolf	100 %	215	☐	0%	0,00	0%	0,00	0%	0,00	0,00	215,00
	%		☐		0,00		0,00		0,00	0,00	
	%		☐		0,00		0,00		0,00	0,00	
		€ 215								€ 0	€ 215

Eigen Risico 2018	t/m dossier 142525
gecorrigeerd taxbedrag	€ 215,00
berekend Eigen Risico	€ 0,00
ingehouden Eigen Risico	€ 0,00

teveel Eigen Risico eerdere dossiers € 0,00

Leges

	ja	nee	niet beoordeeld
leges retour?	☐	☑	☐

zoja, reden

leges betaald € 0

bedrag leges retour € 0

Subsidie ganzenregeling

demin toekennen?

ja	nee	niet beoordeeld
☐	☑	☐

	oppervlakte [ha]	bedrag / ha	totaal
1 april	0,00	50,00	0,00
1 mei	0,00	0,00	0,00
1 juni	0,00	0,00	0,00
	0,00		€ 0,00

de-minimis bedrag € 0

resultaten

getaxeerd (gecorr.) 215,00

uitbetaling 215,00

215,00

eigen risico dit dossier 0,00

uitbetaling 215,00

leges retour 0

ganzensubsidie 0

beoordeling door BIJ12 5.1.2e

datum beoordeling 9-8-2018 11:30:30

Werkt voor provincies

BIJ12-Faunafonds
Leidseveer 2
3511 SB Utrecht
T: 085 - 486 22 22
F: 085 - 486 22 33
infofaunafonds@bij12.nl
www.bij12.nl

5.1.2e

Uw brief van	Uw kenmerk	Ons kenmerk	Datum
	-	FF 25940.6.142525	28 AUG 2018

Contactpersoon
Secretariaat BIJ12-Faunafonds

Bijlage(n)
-

Onderwerp
Beslissing op aanvraag tegemoetkoming faunaschade, dossiernummer 142525
Gewas: schaap (veterinair)

Geachte heer/mevrouw,

U heeft bij BIJ12-Faunafonds een aanvraag om een tegemoetkoming faunaschade ingediend, als bedoeld in artikel 6.1 van de Wet natuurbescherming. Uw aanvraag is getoetst aan de Wet natuurbescherming, Provinciale Omgevingsverordening Drenthe alsmede aan de Beleidsregels Wet natuurbescherming provincie Drenthe. BIJ12-Faunafonds heeft het volgende overwogen en besloten, waarbij het genoemde artikel verwijst naar het betreffende artikel van de Provinciale Omgevingsverordening Drenthe en/of aan de Beleidsregels Wet natuurbescherming provincie Drenthe.

De Wet natuurbescherming, Provinciale Omgevingsverordening Drenthe en de Beleidsregels Wet natuurbescherming provincie Drenthe zijn te vinden op www.bij12.nl/faunafonds.

Getaxeerd schadebedrag
Van de taxateur heeft u reeds een bevestiging van de taxatie ontvangen. De omvang van de schade is vastgesteld op € 215,-- .

Eigen risico
Bij de toekenning van een tegemoetkoming in de schade geldt een eigen risico van 5% van het getaxeerde bedrag, met een minimum van € 250,00 per bedrijf per jaar. Komen in één en hetzelfde meldingsjaar meerdere verzoeken tot uitbetaling, dan wordt het eigen risico berekend over die verzoeken die gezamenlijk in dat meldingsjaar worden uitbetaald.

Besluit
Aan u wordt een tegemoetkoming verleend van € 215,-- .
Binnen zes weken na dagtekening van deze brief zal het bedrag van € 215,-- op uw bank-/girorekening met nummer 5.1.2e worden bijgeschreven.

Bezwaar
Tegen deze beslissing kunt u, binnen zes weken na de dag waarop de beslissing is verzonden, bezwaar maken door het indienen een bezwaarschrift, bij het College van Gedeputeerde Staten van provincie Drenthe, t.a.v. BIJ12-Faunafonds, Leidseveer 2, 3511 SB Utrecht. U kunt ook per e-mail een bezwaarschrift indienen bij bezwaar@bij12.nl.

Gedeputeerde Staten van Drenthe,
namens dezen,

Directeur BIJ12,
namens deze,

ir. M.H.M. Janssens
De coördinator faunazaken van BIJ12-Faunafonds

5.1.2e

Pagina('s) niet verstrekt

1 - 1

Duplicaat

Werkt voor provincies

BOEKHOUDING	wolf	7916	215
	paraaf		
		boekjaar 2018	€ 215

REG

BIJ12-Faunafonds
Leidseveer 2
3511 SB Utrecht
T: 085 - 486 22 22
F: 085 - 486 22 33
infofaunafonds@bij12.nl
www.bij12.nl

5.1.2e

Uw brief van	Uw kenmerk	Ons kenmerk	Datum
	-	FF 25940.6.142525	

Contactpersoon
Secretariaat BIJ12-Faunafonds

Bijlage(n)
-

Onderwerp
Beslissing op aanvraag tegemoetkoming faunaschade, dossiernummer 142525
Gewas: schaap (veterinair)

Geachte heer/mevrouw,

U heeft bij BIJ12-Faunafonds een aanvraag om een tegemoetkoming faunaschade ingediend, als bedoeld in artikel 6.1 van de Wet natuurbescherming. Uw aanvraag is getoetst aan de Wet natuurbescherming, Provinciale Omgevingsverordening Drenthe alsmede aan de Beleidsregels Wet natuurbescherming provincie Drenthe. BIJ12-Faunafonds heeft het volgende overwogen en besloten, waarbij het genoemde artikel verwijst naar het betreffende artikel van de Provinciale Omgevingsverordening Drenthe en/of aan de Beleidsregels Wet natuurbescherming provincie Drenthe.

De Wet natuurbescherming, Provinciale Omgevingsverordening Drenthe en de Beleidsregels Wet natuurbescherming provincie Drenthe zijn te vinden op www.bij12.nl/faunafonds.

Getaxeerd schadebedrag
Van de taxateur heeft u reeds een bevestiging van de taxatie ontvangen. De omvang van de schade is vastgesteld op € 215,-- .

Eigen risico
Bij de toekenning van een tegemoetkoming in de schade geldt een eigen risico van 5% van het getaxeerde bedrag, met een minimum van € 250,00 per bedrijf per jaar. Komen in één en hetzelfde meldingsjaar meerdere verzoeken tot uitbetaling, dan wordt het eigen risico berekend over die verzoeken die gezamenlijk in dat meldingsjaar worden uitbetaald.

Besluit
Aan u wordt een tegemoetkoming verleend van € 215,-- .
Binnen zes weken na dagtekening van deze brief zal het bedrag van € 215,-- op uw bank-/girorekening met nummer 5.1.2e worden bijgeschreven.

Bezwaar
Tegen deze beslissing kunt u, binnen zes weken na de dag waarop de beslissing is verzonden, bezwaar maken door het indienen een bezwaarschrift, bij het College van Gedeputeerde Staten van provincie Drenthe, t.a.v. BIJ12-Faunafonds, Leidseveer 2, 3511 SB Utrecht. U kunt ook per e-mail een bezwaarschrift indienen bij bezwaar@bij12.nl.

Gedeputeerde Staten van Drenthe,
namens dezen,

Directeur BIJ12,
namens deze,

ir. M.H.M. Janssens
De coördinator faunazaken van BIJ12-Faunafonds

GELEIDELIJST

dossier nr. : 142525
FF relatie nr. : 25940

v12.10

* 1 4 2 5 2 5 *

Aanvrager

Naam . . . . . :
Adres . . . . . :
Postcode / woonplaats . . . . . :
Telefoon / mobiel . . . . . :
IBAN nummer . . . . . :

5.1.2e

(DRE)

Registratie en procedure gegevens

Aanvang schade . . . . . : 30 - 03 - 2018
Datum ontvangst aanvraag . . . . . : 30 - 03 - 2018

- ☐ PSAN overeenkomst
- ☐ **Perce(e)l(en) in GFG**
- ☐ N2000/Vogelrichtlijngebied
- ☐ biologische teelt

Administratieve beoordeling BIJ12-Faunafonds . . : ☑ volledig ☐ niet volledig

Type regeling en evt. jaar regeling . . . . . : regulier 2018

Bezoek / advies consulent faunazaken gewenst. . : ☐ ja ☐ nee

Paraaf . . . . . datum . . . . . : _____ _____

Datum ontvangst rapport consulent faunazaken : _____ / ☐ n.v.t.

1e beoordeling Faunafonds . . . . . : ☐ taxatie gewenst ☐ geen taxatie ☐ gedeeltelijke taxatie

☐ **Vragenbrief** naar aanvrager . . . . . d.d. . . : _____

Rappel vragenbrief . . . . . d.d. . . : _____

Datum ontvangst antwoord vragenbrief . . .. : _____

Datum opdracht tot taxatie . . . . . : _____

Taxatiebureau . . . . . : _____

Datum ontvangst taxatierapport . . . . . : _____

paraaf invoer taxatie-rapport

2e beoordeling BIJ12-Faunafonds . . . . . : ☐ geaccepteerd ☐ afgewezen ☐ deels afgewezen

Bedrag leges retour?. . . . . : ☐ nee ☑ ja, reden _____

Afwijsteksten . . . . . : _____

Paraaf . . . . . : _____

Datum . . . . . : _____

Indien afgewezen : datum brief naar aanvrager . . : _____

paraaf consulent voor accoord

paraaf invoer afwijs-brief

Paraaf opdracht tot betaling . . . . . : _____

Datum bevestiging betaling . . . . . : _____

Evt. datum nabetaling met paraaf . . . . . : _____ _____

Evt. datum ontvangst bezwaarschrift . . . . . : _____ Datum verzending BOB : _____

Evt. datum ontvangst beroep . . . . . : _____ Datum afhandeling beroep : _____

Evt. datum ontvangst hogerberoep . . . . . : _____ Datum afh. hogerberoep : _____

aangemaakt op 7-6-2018 07:29:38 (aanvraag compleet)

Notities

Naam . . . . . :
Postcode / woonplaats . . . :

5.1.2e (DRE)

dossier nr. : 142525
FF relatie nr. : 25940

Werkt voor provincies

Faunafonds

25 940
142525

PROTOCOL WOLF: BEOORDELING PROOI – BIJ12 / FAUNAFONDS

Veldvalidatie	
Sectienummer:	
Datum validatie:	30-03-2018
Consulent Faunafonds:	5.1.2e
Veehouder/waarnemer:	Schademelder 43
Adresgegevens:	5.1.2e KERKENVELD.
Telefoonnummer en e-mailadres:	5.1.2e @ietnet.nl
BRS nummer: UBN 5.1.2e IBANNR: 5.1.2e	

Prooi	
Soort:	Schaap / Blauwe Texelaar.
Geslacht:	ooi - zwoegerig - hangdrachtig
Dode of nog levende prooi:	dood.
Bestemming dode/levende prooi:	
Omschrijving vindplaats:	~~weiland~~/~~tuin/bos/dekking/anders~~: achterin weiland, vlak achter woonhuis.
Plaats:	
Waarnemingsdatum en -tijd:	
Prooi van locatie verplaatst?:	nee.
Coördinaten (X/Y):	

Veldsectie	
Foto's omgeving, geheel dier, kop, poten, externe wonden:	
Omgevingssporen:	~~keutels/ haar/~~prenten
Oormerk (nummer):	ja/~~nee~~
Transponder (paard, hond, e.d.):	~~ja/nee/onbekend~~
Transponder nummer:	uitlezen DWHC of dierenarts
Leeftijd geschat:	3-4 jaar.
Conditie prooi (geschat aan merg):	goed
Vermoedelijke datum/tijd van predatie:	30-03-2018 achtend
Bijzondere kenmerken:	

Bijtwonden (afstand tussen hoektanden):	hals (zie foto's) 4½ cm.
Halsslagaderbloeding aanwezig:	nee
Onderhuidse bloedingen:	nee.
Sleepspoor prooi naar dekking:	nee
Versleping lichaamsdelen:	nee.
Vraatbeeld (buikholte geopend, ingewanden, botten, bloedingen):	achterhand open + halswond
Medebenutting door aaseters	~~vos/kraaiachtigen/wild zwijn/anders~~ nee, afgedekt
Conclusie:	predatie ja/~~nee~~ predator: mogelijk wolf

DNA monster(s) bijtwond(en):	foto's en monsternummers
DNA monster(s) omgevingssporen:	foto's en monsternummers
Monsters doorgestuurd aan:	
Uitslag DNA-analyse:	
SCALP score (C1, C2, C3):	

Overige aanwijzingen	
Overige sporen: zicht/prooi/keutel/ huilen/sporen (ander protocol invullen)	n.v.t.
Aanwijzingen veehouder/waarnemer:	

Opmerkingen	
	als wolf dan 100,- + 65 + 25 + 25 = €215,- ooi dracht Tex. zwoeger vrij

Informatie voor consulenten

Algemeen:
Om voor een schadetegemoetkoming in aanmerking te komen, is het van belang te achterhalen of het gehouden dier door een wolf of een ander roofdier (bijv. vos, hond, das) is gepredeerd. Tevens is het noodzakelijk de aanwezigheid van wolven te bepalen voor de informatievoorziening over schadepreventie vanuit het Faunafonds en de monitoringsopgave van ministerie/provincies.

Voorwaarden tegemoetkoming Faunafonds:
- Z.s.m. melden na predatie, uiterlijk binnen 24 uur, om DNA-analyse nog uit te kunnen voeren.
- Bedrijfsmatig gehouden dieren, d.w.z. veehouders met BRS-nummer van Dienst Regelingen.
- Prooidier mag niet afgevoerd worden, dient ter plaatse te blijven voor sectie door consulent.
- De sporen en DNA-analyse wijzen de wolf als predator aan of maken het dan wel aannemelijk.
- Treffen van preventieve maatregelen (nog niet van toepassing gedurende vestigingsfase).

Beschrijving typische kenmerken wolfsprooi/kadaver:

Soort kadaver	Landbouwhuisdieren met name schaap en geit, waarvan vermoed wordt dat het gedood is door een wolf of ander groot roofdier.
Kenmerkend voor predatie door wolf	o Een diepe, doelgerichte halsbeet als doodsoorzaak en weinig andere bijtwonden, hiervoor is sectie noodzakelijk; o afstand tussen hoektanden 45 mm, doorsnede hoektand 4-5mm; o buikvlies met inhoud ligt naast het kadaver, meeste organen onaangeroerd; o stukken van het kadaver verspreid; o het vel is afgestroopt om bij het vlees op de botten te komen; o er is veel vlees gegeten; o de grote botten (ribben) zijn doorgebeten; o veelal een redelijk lang sleepspoor richting dekking.

Aandachtspunten voor sectie en monstername:
- Werk met steriel materiaal, gebruik handschoenen, pincet e.d. om monster niet te verontreinigen en vanwege mogelijke overdraagbare ziekten.
- Speekselmonsters dienen z.s.m. gedroogd te worden d.m.v. toevoeging van droogmiddel.
- Let ook op overige sporen in de wijdere omtrek, zoals uitwerpselen, haren en prenten.

Benodigdheden:
Algemeen: Protocol beoordeling wolfsprooi, camera, meetlat, scherp mes, wildhaken, schort, wegwerphandschoenen, tissues/schone doeken, wildbak.
Monstername: Bekers voor keutels, ziplock-zakken, ethanol, droogmiddel t.b.v. speekselswaps, steriele wegwerppincetten, steriele wattenstaafjes.

Omgang pers
Een definitieve vorm voor omgang met de pers moet verder uitgewerkt worden. Uitspraken over predator kunnen pas gedaan worden na DNA analyse. Geen contacten met de pers, verwijs alles door naar de Faunafonds secretaris.

Afleveradressen monsters en eventueel prooiresten:

Alterra

Bezoekadres:	Droevendaalsesteeg 3, 6708PB Wageningen
Postadres:	Postbus 47, 6700AA Wageningen
Telefoonnummers:	alg.nr. (0317-480100), 5.1.2e 5.1.2e 5.1.2e
Email:	5.1.2e @wur.nl, 5.1.2e @wur.nl

Dutch Wildlife Health Centre (DWHC)

Bezoekadres:	Faculteit Diergeneeskunde, Androclusgebouw, Yalelaan 1, 3584 CL Utrecht
Postadres:	Postbus 80158, 3508 TD Utrecht
Telefoonnummers:	alg.nr. (030-2537925), Marja Kik (patholoog)
Email:	dwhc@uu.nl

Senckenberg Institut, Wildtiergenetik (Versandadresse für Proben)

Postadres:	Probenannahme Wildtiergenetik Senckenberg Außenstelle Gelnhausen Clamecystrasse 12, 63571 Gelnhausen, Duitsland
Telefoonnummers:	0049-6051-61954-3138
Email:	wildtiergenetik@senckenberg.de

Wolven-in-Nederland

Telefoonnummers:	5.1.2e 5.1.2e 5.1.2e
Email:	5.1.2e @ark.eu, 5.1.2e @ark.eu, 5.1.2e @freenature.nl

Faunafonds

Telefoonnummers:	5.1.2e 5.1.2e 5.1.2e
Email:	5.1.2e @bij12.nl, 5.1.2e @bij12.nl, frans.vanbommel@bij12.nl

Werkt voor provincies | Faunafonds

Dossier nr.: _____
FF relatie nr.: _____

TAXATIERAPPORT PROOIDIER WOLF

A. Grondgebruiker / veehouder

1. Naam: Schademelder 43
2. Adres: 5.1.2e
3. Postcode / woonplaats: 5.1.2e
4. Telefoon ~~mobiel~~: 5.1.2e
5. Email: 5.1.2e @hetnet.nl
6. Relatienummer: UBN-nr. 5.1.2e
7. IBAN nummer: 5.1.2e

B. Datum en tijd

1. Constatering schade: 30-03-2018
2. Ontvangst melding: 30-03-2018
3. Taxatie: 19-07-2018

C. Vindplaats

1. Plaats: achter huis tegen erf. achterhuizen.
2. Coördinaten (RD): X 5.1.2e Y 5.1.2e
3. Omschrijving locatie: O weiland O tuin O bos O dekking
   O anders, namelijk _____
4. Afrastering (foto's): 0 schapengaas 0 elektrisch draad
   0 geen O sloot

D. Prooi

1. Diersoort en ras: 1 Blauwe Texelaar.
2. Geslacht: O man ● vrouw O onbekend
3. Leeftijd: O jong O subadult ● adult
4. Transpondernummer: ● ontbreekt O _____
5. Oormerknummer: O ontbreekt O zie foto's.
6. Schadeberekening: ● stamboek ● drachtig O dubbel ARR ● zwoeger
   1X (100+35+25+25+65) € 250,=
   totaal € _____ Rendac 20,=
   270,=

E. Veldsectie

1. Prooi aangeraakt: O ja, door _____ ● nee
2. Prooi van locatie verplaatst: O ja, door _____ ● nee
3. Status prooi: ● dood O levend
4. Conditie prooi a.d.h.v. beenmerg: goed.

Aldus opgemaakt d.d. 19-07-2018 te DIEVER.

Naam taxateur 5.1.2e Handtekening taxateur 5.1.2e

Werkt voor provincies | Faunafonds

Dossier nr.: _____
FF relatie nr.: _____

5.	Keeltrauma aanwezig	● ja	O nee
6.	Onderhuidse bloedingen	● ja	O nee
7.	Afstand tussen hoektanden	n.v.t.	
8.	Sleepspoor prooi naar dekking	O ja, geschatte afstand_____	● nee
9.	Versleping lichaamsdelen	O ja	● nee
10.	Vraatbeeld	_____	
11.	Medebenutting door aaseters	O ja, aaseter(s)_____	● nee Afgebikt.
12.	Geschatte datum/tijd van predatie	vroege ochtend.	
13.	Honden in omgeving aanwezig	● ja	O nee
14.	Bijzondere kenmerken	_____	
15.	Conclusie predatie	● ja, predator mogelijk wolf.	O nee

F. Omgevingssporen

1.	Keutels	O ja, aantal_____ locatie t.o.v. prooi_____	● nee
2.	Haren	O ja, aantal_____ locatie t.o.v. prooi_____	● nee
3.	Pootafdrukken	O ja, aantal_____ locatie t.o.v. prooi_____	● nee

G. Fotomateriaal — zie dossier

1.	Omgeving	O ja, nummer(s)_____	O nee
2.	Geheel dier	O ja, nummer(s)_____	O nee
3.	Externe wonden	O ja, nummer(s)_____	O nee
4.	Kop	O ja, nummer(s)_____	O nee
5.	Poten	O ja, nummer(s)_____	O nee
6.	Bijtwonden (incl. meetlat)	O ja, nummer(s)_____	O nee
7.	Keutels (incl. meetlat)	O ja, nummer(s)_____	O nee
8.	Haren	O ja, nummer(s)_____	O nee
9.	Pootafdrukken (incl. meetlat)	O ja, nummer(s)_____	O nee

H. DNA-monsters

1.	DNA-monster(s) bijtwond(en)	nummer(s) 141901/-902/-903.
2.	DNA-monster(s) omgevingssporen	nummer (s)_____
3.	Uitslag DNA-analyse (volgt later)	WOLF.

I. Vervolgstappen

1. Bestemming dode / levende prooi O Alterra O DWHC O dierenarts ● Rendac
2. DNA monsters als pakket opsturen naar:
   Alterra – Wageningen UR
   p/a Jan Bovenschen, Lumen B.207
   Droevendaalsesteeg 3 a
   6708 PB Wageningen

Aldus opgemaakt d.d. 19 - 07 - 2018. te DIEVER.

Naam taxateur [redacted] Handtekening taxateur [redacted]

Dossier nr.: _____
FF relatie nr.: _____

J. **Overige aanwijzingen en opmerkingen**

Overige sporen, zoals zicht/andere prooi/ huilen (ander protocol invullen)

Aanwijzingen veehouder / waarnemer

Overig

K. **Conclusie – SCALP criteria**

O C1: harde feiten. Een bewezen waarneming van een wolf (doodvondst, levend vangst, genetisch, door een deskundige bevestigde foto van gehele dier zijkant of voorkant plus kop, telemetrie)

O C2: bevestigde waarneming van een wolf (door een deskundige bevestigde waarneming van sporen, prooi, uitwerpselen, foto, koor huilen)

O C3: onbevestigde waarneming van een wolf. Alle aanwijzingen waarbij een wolf als mogelijke veroorzaker niet is aan te wijzen of uit te sluiten (eventueel onder te verdelen in mogelijk of onwaarschijnlijk)

O F: uitgesloten dat er sprake is van een wolf gerelateerde waarneming

Eventuele (met redenen onderbouwde) bedenkingen aangaande deze taxatie kunt u binnen 8 dagen schriftelijk kenbaar maken aan het Bestuur van het Faunafonds, Leidseveer 2, 3511 SB Utrecht.

Aldus opgemaakt d.d. 19 - 07 - 2018 te DIEVER,

Naam taxateur [redacted 5.1.2e] Handtekening taxateur [redacted 5.1.2e]

Taxatierapport prooidier wolf - toelichting

Algemeen

Om voor een schadetegemoetkoming in aanmerking te komen, is het van belang te achterhalen of het gehouden dier door een wolf of een ander roofdier (bijv. vos, hond, das) is gepredeerd. Tevens is het noodzakelijk de aanwezigheid van wolven te bepalen voor de informatievoorziening over schadepreventie vanuit het Faunafonds en de monitoringsopgave van ministerie/provincies.

Voorwaarden tegemoetkoming Faunafonds

- Volgens beleidsregels binnen 7 dagen na constatering schade. DNA analyse moet echter binnen 24 uur uitgevoerd worden, waardoor zeer snelle melding gewenst is.
- bedrijfsmatig gehouden dieren (zie Gecombineerde Opgave van RVO) én in de eerste fase (zwervende wolf) ook hobbymatig gehouden schapen en geiten.
- prooidier mag niet afgevoerd/bij wonden aangeraakt worden, dient ter plaatse te blijven voor sectie door de Consulent faunazaken van BIJ12/Unit Faunafonds.
- de sporen en DNA-analyse wijzen de wolf als predator aan of maken het al dan niet aannemelijk. Alleen DNA-monsters nemen/laten onderzoeken als redelijk vermoeden van wolf aanwezig is!
- treffen van preventieve maatregelen is niet van toepassing in de eerste fase.

Kenmerkend voor predatie door wolf

Bij wolven gaat het veelal om landbouwhuisdieren, met name schaap en geit, waarvan vermoed wordt dat het gedood is door een wolf of ander groot roofdier. Kenmerken die kunnen wijzen op predatie door wolf zijn:

- een diepe, doelgerichte halsbeet als doodsoorzaak en weinig andere bijtwonden, hiervoor is sectie noodzakelijk. Verwijder wol/vacht om de halsbeet goed te kunnen bekijken;
- afstand tussen hoektanden 45 mm, doorsnede hoektand 4-5mm. Maak foto's met daarbij een meetlat als referentie;
- buikvlies met inhoud ligt naast het kadaver, meeste organen onaangeroerd;
- stukken van het kadaver verspreid;
- het vel is afgestroopt om bij het vlees op de botten te komen;
- er is veel vlees gegeten;
- de grote botten (ribben) zijn doorgebeten;
- veelal een redelijk lang sleepspoor richting dekking.

Aandachtspunten voor sectie en monstername

- Werk volgens het "Protocol veldbemonstering slijmresten op bijtwonden, ten behoeve van DNA analyse" (dierecologie, Alterra – WUR, oktober 2014);
- werk met steriel materiaal, gebruik handschoenen, pincet e.d. om monster niet te verontreinigen en vanwege mogelijke overdraagbare ziekten;
- let ook op overige sporen in de wijdere omtrek, zoals uitwerpselen en prenten op wegen en bouwland, en haren aan draad.

Benodigdheden

- taxatierapport wolf
- Alterra DNA monsterkit
- camera (telefoon)
- meetlat
- jachtmes
- wildhaken
- schort
- wegwerphandschoenen
- tissues / natte schoonmaakdoekjes
- wildbak
- meetlatje
- watervaste schrijfstift
- alcohol
- grote vuilniszakken

Google Maps



Afbeeldingen ©2018 Aerodata International Surveys,DigitalGlobe,GeoContent,Kaartgegevens ©2018 Google 50 m

Berekening Eigen Risico:

dossier **142973**

regulier

toegewezen

relatienr **25952** woont in provincie Drenthe

5.1.2e **Dr - IBAN:**

percelen in Drenthe v15.43

regeling / jaargang	regulier	2018	
percelen in provincie	Drenthe		
gewas / evt. snede	schaap (veterinair)	n.v.t.	
aanvang schade	26-3-2018	☐ afbouwregeling fruit?	
datum melding	26-3-2018		
status dossier	advies consulent		

oppervlakte ingetekend	0,00
oppervlakte getaxeerd	0,00
oppervlakte schade	0,00
waarvan rustgebied GFG	0,00
waarvan Natura2000	0,00
overig	0,00

resultaten

getaxeerd (gecorr.) 551,00

uitbetaling 551,00

551,00

Eigen Risico	verd.	taxbedrag	afw?	rustgebied GFG	Natura 2000	overig	eigen risico	advies uitkering
wolf	100 %	551	☐	0% 0,00	0% 0,00	0% 0,00	0,00	551,00
	%		☐	0,00	0,00	0,00	0,00	
	%		☐	0,00	0,00	0,00	0,00	
		€ 551					€ 0	**€ 551**

teveel Eigen Risico eerdere dossiers € 0,00

eigen risico dit dossier 0,00

uitbetaling 551,00

Leges

	ja	nee	niet beoordeeld
leges retour?	☐	☑	☐

zoja, reden

leges betaald € 0

bedrag leges retour € 0

leges retour 0

Subsidie ganzenregeling

demin toekennen?

ja	nee	niet beoordeeld
☐	☑	☐

	oppervlakte [ha]	bedrag / ha	totaal
1 april	0,00	50,00	0,00
1 mei	0,00	0,00	0,00
1 juni	0,00	0,00	0,00
	0,00		€ 0,00

ganzensubsidie 0

de-minimis bedrag € 0

beoordeling door BIJ12\ 5.1.2e

datum beoordeling 3-8-2018 08:21:22

Pagina('s) niet verstrekt

1 - 2

Duplicaat

Werkt voor provincies

BOEKHOUDING			
	wolf	7916	551
	paraaf		
		boekjaar 2018	€ 551

REG

BIJ12-Faunafonds
Leidseveer 2
3511 SB Utrecht
T: 085 - 486 22 22
F: 085 - 486 22 33
infofaunafonds@bij12.nl
www.bij12.nl

5.1.2e

Uw brief van	Uw kenmerk	Ons kenmerk	Datum
	-	FF 25952.6.142973	

Contactpersoon
Secretariaat BIJ12-Faunafonds

Bijlage(n)
-

Onderwerp
Beslissing op aanvraag tegemoetkoming faunaschade, dossiernummer 142973
Gewas: schaap (veterinair)

Geachte heer/mevrouw,

U heeft bij BIJ12-Faunafonds een aanvraag om een tegemoetkoming faunaschade ingediend, als bedoeld in artikel 6.1 van de Wet natuurbescherming. Uw aanvraag is getoetst aan de Wet natuurbescherming, Provinciale Omgevingsverordening Drenthe alsmede aan de Beleidsregels Wet natuurbescherming provincie Drenthe. BIJ12-Faunafonds heeft het volgende overwogen en besloten, waarbij het genoemde artikel verwijst naar het betreffende artikel van de Provinciale Omgevingsverordening Drenthe en/of aan de Beleidsregels Wet natuurbescherming provincie Drenthe.

De Wet natuurbescherming, Provinciale Omgevingsverordening Drenthe en de Beleidsregels Wet natuurbescherming provincie Drenthe zijn te vinden op www.bij12.nl/faunafonds.

Getaxeerd schadebedrag
Van de taxateur heeft u reeds een bevestiging van de taxatie ontvangen. De omvang van de schade is vastgesteld op € 551,-- .

Eigen risico
Bij de toekenning van een tegemoetkoming in de schade geldt een eigen risico van 5% van het getaxeerde bedrag, met een minimum van € 250,00 per bedrijf per jaar. Komen in één en hetzelfde meldingsjaar meerdere verzoeken tot uitbetaling, dan wordt het eigen risico berekend over die verzoeken die gezamenlijk in dat meldingsjaar worden uitbetaald.

Besluit
Aan u wordt een tegemoetkoming verleend van € 551,-- .

Binnen twee weken na dagtekening van deze brief zal het bedrag van € 551,-- op uw bank-/girorekening met nummer 5.1.2e worden bijgeschreven.

Bezwaar
Tegen deze beslissing kunt u, binnen zes weken na de dag waarop de beslissing is verzonden, bezwaar maken door het indienen een bezwaarschrift, bij het College van Gedeputeerde Staten van provincie Drenthe, t.a.v. BIJ12-Faunafonds, Leidseveer 2, 3511 SB Utrecht. U kunt ook per e-mail een bezwaarschrift indienen bij bezwaar@bij12.nl.

Gedeputeerde Staten van Drenthe,
namens dezen,

Directeur BIJ12,
namens deze,

ir. M.H.M. Janssens

De coördinator faunazaken van BIJ12-Faunafonds

GELEIDELIJST

dossier nr. : 142973
FF relatie nr. : 25952

v12.10

* 1 4 2 9 7 3 *

Aanvrager

Naam . . . . . :
Adres . . . . . :
Postcode / woonplaats . . . . . :
Telefoon / mobiel . . . . . :
IBAN nummer . . . . . :

5.1.2e

(DRE)

Registratie en procedure gegevens

Aanvang schade . . . . . : 26 - 03 - 2018
Datum ontvangst aanvraag . . . . . : 26 - 03 - 2018

- ☐ PSAN overeenkomst
- ☐ **Perce(e)l(en) in GFG**
- ☐ N2000/Vogelrichtlijngebied
- ☐ biologische teelt

Administratieve beoordeling BIJ12-Faunafonds . . : ☑ volledig ☐ niet volledig

Type regeling en evt. jaar regeling . . . . . : regulier 2018

Bezoek / advies consulent faunazaken gewenst. . : ☐ ja ☐ nee

Paraaf . . . . . datum . . . . . : _____ _____

Datum ontvangst rapport consulent faunazaken : _____ / ☐ n.v.t.

1e beoordeling Faunafonds . . . . . : ☐ taxatie gewenst ☐ geen taxatie ☐ gedeeltelijke taxatie

☐ **Vragenbrief** naar aanvrager . . . . . d.d. . . : _____

Rappel vragenbrief . . . . . d.d. . . : _____

Datum ontvangst antwoord vragenbrief . . .. : _____

Datum opdracht tot taxatie . . . . . : _____

Taxatiebureau . . . . . : _____

Datum ontvangst taxatierapport . . . . . : _____

paraaf invoer taxatie-rapport

2e beoordeling BIJ12-Faunafonds . . . . . : ☐ geaccepteerd ☐ afgewezen ☐ deels afgewezen

Bedrag leges retour?. . . . . : ☐ nee ☑ ja, reden _____

Afwijsteksten . . . . . : _____

Paraaf . . . . . : _____

Datum . . . . . : _____

Indien afgewezen : datum brief naar aanvrager . . : _____

paraaf consulent voor accoord

paraaf invoer afwijs-brief

Paraaf opdracht tot betaling . . . . . : _____

Datum bevestiging betaling . . . . . : _____

Evt. datum nabetaling met paraaf . . . . . : _____ _____

Evt. datum ontvangst bezwaarschrift . . . . . : _____ Datum verzending BOB : _____

Evt. datum ontvangst beroep . . . . . : _____ Datum afhandeling beroep : _____

Evt. datum ontvangst hogerberoep . . . . . : _____ Datum afh. hogerberoep : _____

aangemaakt op 19-7-2018 14:36:08 (aanvraag compleet)

Notities

Naam . . . . . :
Postcode / woonplaats . . . :

5.1.2e

dossier nr. : 142973
FF relatie nr. : 25952

BIJ12 | Werkt voor provincies

Faunafonds

25952.
142973

PROTOCOL WOLF: BEOORDELING PROOI – BIJ12 / FAUNAFONDS

Veldvalidatie	
Sectienummer:	
Datum validatie:	26-03-2018
Consulent Faunafonds:	Schademelder 44 5.1.2e
Veehouder/~~waarnemer~~:	
Adresgegevens:	
Telefoonnummer en e-mailadres:	
~~BRS~~ nummer: UBN	5.1.2e
IBAN:	

Prooi	
Soort:	4 lammeren/ooien
Geslacht:	VRL.
Dode of nog levende prooi:	dood.
Bestemming dode/levende prooi:	RENDAC.
Omschrijving vindplaats:	weiland/~~tuin/bos/dekking/anders~~:
Plaats:	tussen SLAGENWEG en Beneden Egge ten O. van N48.
Waarnemingsdatum en -tijd:	26-03-2018
Prooi van locatie verplaatst?:	Toe
Coördinaten (X/Y):	52.668307 6.444426

Veldsectie	
Foto's omgeving, geheel dier, kop, poten, externe wonden:	
Omgevingssporen:	~~keutels/ haar~~/ prenten in de slootkant Beneden Egge.
Oormerk (nummer):	ja/~~nee~~
Transponder (paard, hond, e.d.):	~~ja~~/nee/~~onbekend~~
Transponder nummer:	~~uitlezen DWHC~~ of dierenarts
Leeftijd geschat:	lammeren plm. 3/4 mnd oud.
Conditie prooi (geschat aan merg):	goed.
Vermoedelijke datum/tijd van predatie:	
Bijzondere kenmerken:	

Bijtwonden (afstand tussen hoektanden):	n.v.t.
Halsslagaderbloeding aanwezig:	n.v.t.
Onderhuidse bloedingen:	n.v.t.
Sleepspoor prooi naar dekking:	nee
Versleping lichaamsdelen:	nee.
Vraatbeeld (buikholte geopend, ingewanden, botten, bloedingen):	hals/buik/achterhand
Medebenutting door aaseters	~~vos/kraaiachtigen/wild zwijn/anders~~ nee.
Conclusie:	predatie ja/~~nee~~ predator: Wschl. wolf.

DNA monster(s) bijtwond(en):	foto's en monsternummers
DNA monster(s) omgevingssporen:	foto's en monsternummers
Monsters doorgestuurd aan:	
Uitslag DNA-analyse:	
SCALP score (C1, C2, C3):	

Overige aanwijzingen	
Overige sporen: zicht/prooi/keutel/ huilen/sporen (ander protocol invullen)	
Aanwijzingen veehouder/waarnemer:	

Opmerkingen	

Informatie voor consulenten

Algemeen:
Om voor een schadetegemoetkoming in aanmerking te komen, is het van belang te achterhalen of het gehouden dier door een wolf of een ander roofdier (bijv. vos, hond, das) is gepredeerd. Tevens is het noodzakelijk de aanwezigheid van wolven te bepalen voor de informatievoorziening over schadepreventie vanuit het Faunafonds en de monitoringsopgave van ministerie/provincies.

Voorwaarden tegemoetkoming Faunafonds:
- Z.s.m. melden na predatie, uiterlijk binnen 24 uur, om DNA-analyse nog uit te kunnen voeren.
- Bedrijfsmatig gehouden dieren, d.w.z. veehouders met BRS-nummer van Dienst Regelingen.
- Prooidier mag niet afgevoerd worden, dient ter plaatse te blijven voor sectie door consulent.
- De sporen en DNA-analyse wijzen de wolf als predator aan of maken het dan wel aannemelijk.
- Treffen van preventieve maatregelen (nog niet van toepassing gedurende vestigingsfase).

Beschrijving typische kenmerken wolfsprooi/kadaver:

Soort kadaver	Landbouwhuisdieren met name schaap en geit, waarvan vermoed wordt dat het gedood is door een wolf of ander groot roofdier.
Kenmerkend voor predatie door wolf	o Een diepe, doelgerichte halsbeet als doodsoorzaak en weinig andere bijtwonden, hiervoor is sectie noodzakelijk; o afstand tussen hoektanden 45 mm, doorsnede hoektand 4-5mm; o buikvlies met inhoud ligt naast het kadaver, meeste organen onaangeroerd; o stukken van het kadaver verspreid; o het vel is afgestroopt om bij het vlees op de botten te komen; o er is veel vlees gegeten; o de grote botten (ribben) zijn doorgebeten; o veelal een redelijk lang sleepspoor richting dekking.

Aandachtspunten voor sectie en monstername:
- Werk met steriel materiaal, gebruik handschoenen, pincet e.d. om monster niet te verontreinigen en vanwege mogelijke overdraagbare ziekten.
- Speekselmonsters dienen z.s.m. gedroogd te worden d.m.v. toevoeging van droogmiddel.
- Let ook op overige sporen in de wijdere omtrek, zoals uitwerpselen, haren en prenten.

Benodigdheden:
Algemeen: Protocol beoordeling wolfsprooi, camera, meetlat, scherp mes, wildhaken, schort, wegwerphandschoenen, tissues/schone doeken, wildbak.
Monstername: Bekers voor keutels, ziplock-zakken, ethanol, droogmiddel t.b.v. speekselswaps, steriele wegwerppincetten, steriele wattenstaafjes.

Omgang pers
Een definitieve vorm voor omgang met de pers moet verder uitgewerkt worden. Uitspraken over predator kunnen pas gedaan worden na DNA analyse. Geen contacten met de pers, verwijs alles door naar de Faunafonds secretaris.

Afleveradressen monsters en eventueel prooiresten:

Alterra
Bezoekadres: Droevendaalsesteeg 3, 6708PB Wageningen
Postadres: Postbus 47, 6700AA Wageningen
Telefoonnummers: alg.nr. (0317-480100), 5.1.2e 5.1.2e 5.1.2e
Email: 5.1.2e a@wur.nl, 5.1.2e @wur.nl

Dutch Wildlife Health Centre (DWHC)
Bezoekadres: Faculteit Diergeneeskunde, Androclusgebouw, Yalelaan 1, 3584 CL Utrecht
Postadres: Postbus 80158, 3508 TD Utrecht
Telefoonnummers: alg.nr. (030-2537925), 5.1.2e (patholoog)
Email: dwhc@uu.nl

Senckenberg Institut, Wildtiergenetik (Versandadresse für Proben)
Postadres: Probenannahme Wildtiergenetik
Senckenberg Außenstelle Gelnhausen
Clamecystrasse 12, 63571 Gelnhausen, Duitsland
Telefoonnummers: 0049-6051-61954-3138
Email: wildtiergenetik@senckenberg.de

Wolven-in-Nederland
Telefoonnummers: 5.1.2e 5.1.2e 5.1.2e
Email: 5.1.2e @ark.eu, 5.1.2e @ark.eu, 5.1.2e @freenature.nl

Faunafonds
Telefoonnummers: 5.1.2e 5.1.2e 5.1.2e
Email: 5.1.2e n@bij12.nl, 5.1.2e e@bij12.nl, 5.1.2e @bij12.nl

Dossier nr.: _____
FF relatie nr.: _____

TAXATIERAPPORT PROOIDIER WOLF

A. Grondgebruiker / veehouder

1. Naam: Schademelder 44
2. Adres: 5.1.2e
3. Postcode / woonplaats
4. Telefoon mobiel: 5.1.2e
5. Email: 5.1.2e @gmail.com
6. Relatienummer (paard)
7. IBAN nummer: 5.1.2e

B. Datum en tijd

1. Constatering schade: 26-03-2018.
2. Ontvangst melding: 26-03-2018.
3. Taxatie: 30-04-2018.

C. Vindplaats

1. Plaats: a/d Slagen t.o.v. provinciale weg N48.
2. Coördinaten (RD): X 52.668307 Y 6.444426.
3. Omschrijving locatie: ● weiland O tuin O bos O dekking
   O anders, namelijk weiland naast/ten W. van Beneden Egge (Waterlossing)
4. Afrastering (foto's): ● schapengaas — deels — ● elektrisch draad
   O geen O sloot

D. Prooi

1. Diersoort en ras: 4 Lammeren Texelaar ± 3 maand oud.
2. Geslacht: ● man ● vrouw O onbekend
3. Leeftijd: ● jong O subadult O adult
4. Transpondernummer: O ontbreekt O _____
5. Oormerknummer: O ontbreekt O _____
6. Schadeberekening: O stamboek O drachtig O dubbel ARR O zwoeger
   4 lammeren Texelaar = 4 x (105 + 25) = € 520,-
   totaal € _____ Rendac € 30,91
   € 550,91
   = € 551,-

E. Veldsectie

1. Prooi aangeraakt: ● ja, door eigenaar O nee
2. Prooi van locatie verplaatst: ● ja, door eigenaar → stal a/d Slagen O nee
3. Status prooi: ● dood O levend
4. Conditie prooi a.d.h.v. beenmerg: goed

Aldus opgemaakt d.d. 30 - 04 - 2018 te Zuidwolde,

Naam taxateur 5.1.2e Handtekening taxateur 5.1.2e

Dossier nr.: _____
FF relatie nr.: _____

5.	Keeltrauma aanwezig	● ja	O nee
6.	Onderhuidse bloedingen	● ja, maar weinig	O nee
7.	Afstand tussen hoektanden	n.v.t.	
8.	Sleepspoor prooi naar dekking	O ja, geschatte afstand_____	● nee
9.	Versleping lichaamsdelen	O ja	● nee
10.	Vraatbeeld	keel / buik / dijen.	
11.	Medebenutting door aaseters	O ja, aaseter(s)_____	● nee
12.	Geschatte datum/tijd van predatie	26-03 vroege ochtend	
13.	Honden in omgeving aanwezig	O ja	● nee
14.	Bijzondere kenmerken		
15.	Conclusie predatie	● ja, predator waarschijnlijk wolf.	O nee

F. Omgevingssporen

1.	Keutels	O ja, aantal_____ locatie t.o.v. prooi_____	● nee
2.	Haren	O ja, aantal_____ locatie t.o.v. prooi_____	● nee
3.	Pootafdrukken	O ja, aantal_____ locatie t.o.v. prooi_____	● nee

G. Fotomateriaal

1.	Omgeving	O ja, nummer(s)_____ O nee
2.	Geheel dier	O ja, nummer(s)_____ O nee
3.	Externe wonden	O ja, nummer(s)_____ O nee
4.	Kop	O ja, nummer(s)_____ O nee
5.	Poten	O ja, nummer(s)_____ O nee
6.	Bijtwonden (incl. meetlat)	O ja, nummer(s)_____ O nee
7.	Keutels (incl. meetlat)	O ja, nummer(s)_____ O nee
8.	Haren	O ja, nummer(s)_____ O nee
9.	Pootafdrukken (incl. meetlat)	O ja, nummer(s)_____ O nee

H. DNA-monsters

1.	DNA-monster(s) bijtwond(en)	nummer(s)_____
2.	DNA-monster(s) omgevingssporen	nummer (s)_____
3.	Uitslag DNA-analyse (volgt later)	_____

I. Vervolgstappen

1. Bestemming dode / ~~levende~~ prooi O Alterra O DWHC O dierenarts ● Rendac
2. DNA monsters als pakket opsturen naar:
   Alterra – Wageningen UR
   p/a Jan Bovenschen, Lumen B.207
   Droevendaalsesteeg 3 a
   6708 PB Wageningen

Aldus opgemaakt d.d. 30 - 04 - 2018 te Zuidwolde

Naam taxateur [redacted 5.1.2e] Handtekening taxateur [redacted 5.1.2e]

Dossier nr.: _____
FF relatie nr.:_____

J. **Overige aanwijzingen en opmerkingen**

Overige sporen, zoals zicht/andere prooi/ huilen (ander protocol invullen)

n.v.t.

Aanwijzingen veehouder / waarnemer

n.v.t.

Overig

K. **Conclusie – SCALP criteria**

- (●) C1: harde feiten. Een bewezen waarneming van een wolf (doodvondst, levend vangst, genetisch, door een deskundige bevestigde foto van gehele dier zijkant of voorkant plus kop, telemetrie) nà DNA.
- ( ) C2: bevestigde waarneming van een wolf (door een deskundige bevestigde waarneming van sporen, prooi, uitwerpselen, foto, koor huilen)
- ( ) C3: onbevestigde waarneming van een wolf. Alle aanwijzingen waarbij een wolf als mogelijke veroorzaker niet is aan te wijzen of uit te sluiten (eventueel onder te verdelen in mogelijk of onwaarschijnlijk)
- ( ) F: uitgesloten dat er sprake is van een wolf gerelateerde waarneming

Eventuele (met redenen onderbouwde) bedenkingen aangaande deze taxatie kunt u binnen 8 dagen schriftelijk kenbaar maken aan het Bestuur van het Faunafonds, Leidseveer 2, 3511 SB Utrecht.

Aldus opgemaakt d.d. 30 - 04 - 2018 te Zuidwolde.

Naam taxateur 5.1.2e Handtekening taxateur 5.1.2e

Taxatierapport prooidier wolf - toelichting

Algemeen

Om voor een schadetegemoetkoming in aanmerking te komen, is het van belang te achterhalen of het gehouden dier door een wolf of een ander roofdier (bijv. vos, hond, das) is gepredeerd. Tevens is het noodzakelijk de aanwezigheid van wolven te bepalen voor de informatievoorziening over schadepreventie vanuit het Faunafonds en de monitoringsopgave van ministerie/provincies.

Voorwaarden tegemoetkoming Faunafonds

- Volgens beleidsregels binnen 7 dagen na constatering schade. DNA analyse moet echter binnen 24 uur uitgevoerd worden, waardoor zeer snelle melding gewenst is.
- bedrijfsmatig gehouden dieren (zie Gecombineerde Opgave van RVO) én in de eerste fase (zwervende wolf) ook hobbymatig gehouden schapen en geiten.
- prooidier mag niet afgevoerd/bij wonden aangeraakt worden, dient ter plaatse te blijven voor sectie door de Consulent faunazaken van BIJ12/Unit Faunafonds.
- de sporen en DNA-analyse wijzen de wolf als predator aan of maken het al dan niet aannemelijk. Alleen DNA-monsters nemen/laten onderzoeken als redelijk vermoeden van wolf aanwezig is!
- treffen van preventieve maatregelen is niet van toepassing in de eerste fase.

Kenmerkend voor predatie door wolf

Bij wolven gaat het veelal om landbouwhuisdieren, met name schaap en geit, waarvan vermoed wordt dat het gedood is door een wolf of ander groot roofdier. Kenmerken die kunnen wijzen op predatie door wolf zijn:

- een diepe, doelgerichte halsbeet als doodsoorzaak en weinig andere bijtwonden, hiervoor is sectie noodzakelijk. Verwijder wol/vacht om de halsbeet goed te kunnen bekijken;
- afstand tussen hoektanden 45 mm, doorsnede hoektand 4-5mm. Maak foto's met daarbij een meetlat als referentie;
- buikvlies met inhoud ligt naast het kadaver, meeste organen onaangeroerd;
- stukken van het kadaver verspreid;
- het vel is afgestroopt om bij het vlees op de botten te komen;
- er is veel vlees gegeten;
- de grote botten (ribben) zijn doorgebeten;
- veelal een redelijk lang sleepspoor richting dekking.

Aandachtspunten voor sectie en monstername

- Werk volgens het "Protocol veldbemonstering slijmresten op bijtwonden, ten behoeve van DNA analyse" (dierecologie, Alterra – WUR, oktober 2014);
- werk met steriel materiaal, gebruik handschoenen, pincet e.d. om monster niet te verontreinigen en vanwege mogelijke overdraagbare ziekten;
- let ook op overige sporen in de wijdere omtrek, zoals uitwerpselen en prenten op wegen en bouwland, en haren aan draad.

Benodigdheden

- taxatierapport wolf
- Alterra DNA monsterkit
- camera (telefoon)
- meetlat
- jachtmes
- wildhaken
- schort
- wegwerphandschoenen
- tissues / natte schoonmaakdoekjes
- wildbak
- meetlatje
- watervaste schrijfstift
- alcohol
- grote vuilniszakken

Details afschrijving Rabo Bankieren

Rekeninghouder: [redacted] 5.1.2e

rendac sonB.V.son en breugel **€30,91 AF**

Tegenrekening:	NL28 RABO 0148 2202 07
Omschrijving:	klantnr.79051032 factnr 18058871 meldnr.2265836
Via:	Bankgiro opdracht
Rentedatum:	17 mei 2018
Verwerkingsdatum:	17 mei 2018

Aangemaakt op
19 juli 2018

Rabobank

Rendac

13787

OPHAALOVERZICHT KADAVERS

Klantnummer	79051032
Meldnummer	2265836
Naam	5.1.2e
Adres	
Postcode / woonplaats	

Laad-plaats	Ophaal-datum	Dier-code	Dier-soort	Gemelde kadavers	Opgehaalde kadavers	Opgehaalde vaten		Aantal ophalingen	Aantal erf-ophalingen	Oor-nummer	Geboorte-datum
01	31-03-2018	31	Schaap	4		1	BL	1			
						1		1			

SPECIFICATIE

Dier-code	Dier-soort	opgehaald aantal	€ Tarief	Bedrag in € (excl. BTW)
Aantal vaten		1	5.1.2f	5.1.2f
Totale verwerkingskosten en verkoopopbrengsten				
Aantal stops standaardtarief		1		
Factuurbedrag excl. BTW				25,55
Factuurbedrag incl. BTW				**30,91**

bd

1364

OPHAALOVERZICHT KADAVERS

Rendac

13787

Klantnummer	79051032
Meldnummer	2265836
Naam	[redacted] 5.1.2e
Adres	
Postcode / woonplaats	

Laad-plaats	Ophaal-datum	Dier-code	Dier-soort	Gemelde kadavers	Opgehaalde kadavers	Opgehaalde vaten		Aantal ophalingen	Aantal erf-ophalingen	Oor-nummer	Geboorte-datum
01	31-03-2018	31	Schaap	4		1	BL	1			
						1		1			

SPECIFICATIE

Dier-code	Dier-soort	opgehaald aantal	€ Tarief	Bedrag in € (excl. BTW)
Aantal vaten		1	[redacted] 5.1.2f	[redacted] 5.1.2f
Totale verwerkingskosten en verkoopopbrengsten				
Aantal stops standaardtarief		1		
Factuurbedrag excl. BTW				25,55
Factuurbedrag incl. BTW				**30,91**

bd

169746

Rendac

13787

OPHAALOVERZICHT KADAVERS

Klantnummer	79051032
Meldnummer	2265836
Naam	
Adres	5.1.2e
Postcode / woonplaats	

Laad-plaats	Ophaal-datum	Dier-code	Dier-soort	Gemelde kadavers	Opgehaalde kadavers	Opgehaalde vaten		Aantal ophalingen	Aantal erf-ophalingen	Oor-nummer	Geboorte-datum
01	31-03-2018	31	Schaap	4		1	BL	1			
						1		1			

SPECIFICATIE

Dier-code	Dier-soort	opgehaald aantal	€ Tarief	Bedrag in € (excl. BTW)
Aantal vaten		1	5.1.2f	5.1.2f
Totale verwerkingskosten en verkoopopbrengsten				
Aantal stops standaardtarief		1		
Factuurbedrag excl. BTW				25,55
Factuurbedrag incl. BTW				**30,91**

bd

169746

1364

Rendac

18450

OPHAALOVERZICHT KADAVERS

5.1.2e

Laad-datum	Ophaal-datum	Dier-code	Dier-soort	Gemelde kadavers	Opgehaalde kadavers	Opgehaalde vaten	Aantal ophalingen	Aantal erf-ophalingen	Oor-nummer	Geboorte-datum
01	07-05-2018	21	Rund > 1 Jaar	1	1		1	1	NL739813098	25-11-12
01	24-05-2018	23	Nulka	1	1		1	1	NL726112449	
01	25-05-2018	21	Rund > 1 Jaar	1	1		1	1	NL940513532	23-12-13
02	02-04-2018	22	Kalf < 1 Jaar	1	1		1	1	NL 538216010	
02	05-04-2018	23	Nulka	1	1		1	1	NL748814466	
02	15-04-2018	22	Kalf < 1 Jaar	1	1		1	1	NL538215954	08-04-18
02	16-04-2018	31	Schaap	1	1					
02	23-04-2018	22	Kalf < 1 Jaar	1	1		1	1	NL538215961	05-04-18
02	23-04-2018	22	Kalf < 1 Jaar	1	1				NL538216027	01-04-18
02	17-05-2018	31	Schaap	6	12		1	1		
02	18-05-2018	31	Schaap	1	1		1	1		
02	22-05-2018	31	Schaap	1	1		1	1		
02	01-06-2018	41	Geit	1	1		1	1		
02	29-06-2018	31	Schaap	1	1		1	1		
					25		12	12		

SPECIFICATIE

Dier-code	Dier-soort	opgehaald aantal	€ Tarief	Bedrag in € (excl. BTW)
21	Rund > 1 Jaar	2	5.1.2f	5.1.2f
22	Kalf < 1 Jaar	4		
23	Nulka	2		
31	Schaap	16		
41	Geit	1		
Totale verwerkingskosten en verkoopopbrengsten				
Aantal erfbijdragen		12		
Aantal stops standaardtarief		12		
Factuurbedrag excl. BTW				377,16
Factuurbedrag incl. BTW				**456,29**

DARLING

Berekening Eigen Risico:

dossier **142974**

regulier

toegewezen

relatienr **25953**

woont in provincie Drenthe

5.1.2e - **IBAN:**

percelen in Drenthe

v15.43

regeling / jaargang	regulier	2018
percelen in provincie	Drenthe	
gewas / evt. snede	schaap (veterinair)	n.v.t.
aanvang schade	31-3-2018	☐ afbouwregeling fruit?
datum melding	31-3-2018	
status dossier	2e beoordeling FF	

oppervlakte ingetekend	0,00
oppervlakte getaxeerd	0,00
oppervlakte schade	0,00
waarvan rustgebied GFG	0,00
waarvan Natura2000	0,00
overig	0,00

Eigen Risico

	verd.	taxbedrag	afw?	rustgebied GFG		Natura 2000		overig		eigen risico	advies uitkering
wolf	100 %	240	☐	0%	0,00	0%	0,00	0%	0,00	0,00	240,00
	%		☐		0,00		0,00		0,00	0,00	
	%		☐		0,00		0,00		0,00	0,00	
		€ 240								€ 0	**€ 240**

Eigen Risico 2018	t/m dossier 142974
gecorrigeerd taxbedrag	€ 240,00
berekend Eigen Risico	€ 0,00
ingehouden Eigen Risico	€ 0,00

teveel Eigen Risico eerdere dossiers € 0,00

Leges

	ja	nee	niet beoordeeld
leges retour?	☐	☑	☐

zoja, reden

leges betaald € 0

bedrag leges retour € 0

Subsidie ganzenregeling

demin toekennen?

ja	nee	niet beoordeeld
☐	☑	☐

	oppervlakte [ha]	bedrag / ha	totaal
1 april	0,00	50,00	0,00
1 mei	0,00	0,00	0,00
1 juni	0,00	0,00	0,00
	0,00		€ 0,00

de-minimis bedrag € 0

resultaten

getaxeerd (gecorr.) 240,00

uitbetaling 240,00

240,00

eigen risico dit dossier 0,00

uitbetaling 240,00

leges retour 0

ganzensubsidie 0

beoordeling door BIJ12 5.1.2e

datum beoordeling 9-8-2018 11:12:56

Werkt voor provincies

BIJ12-Faunafonds
Leidseveer 2
3511 SB Utrecht
T: 085 - 486 22 22
F: 085 - 486 22 33
infofaunafonds@bij12.nl
www.bij12.nl

5.1.2e

Uw brief van	Uw kenmerk	Ons kenmerk	Datum
	-	FF 25953.6.142974	23 AUG 2019

Contactpersoon
Secretariaat BIJ12-Faunafonds

Bijlage(n)
-

Onderwerp
Beslissing op aanvraag tegemoetkoming faunaschade, dossiernummer 142974
Gewas: schaap (veterinair)

Geachte heer/mevrouw,

U heeft bij BIJ12-Faunafonds een aanvraag om een tegemoetkoming faunaschade ingediend, als bedoeld in artikel 6.1 van de Wet natuurbescherming. Uw aanvraag is getoetst aan de Wet natuurbescherming, Provinciale Omgevingsverordening Drenthe alsmede aan de Beleidsregels Wet natuurbescherming provincie Drenthe. BIJ12-Faunafonds heeft het volgende overwogen en besloten, waarbij het genoemde artikel verwijst naar het betreffende artikel van de Provinciale Omgevingsverordening Drenthe en/of aan de Beleidsregels Wet natuurbescherming provincie Drenthe.

De Wet natuurbescherming, Provinciale Omgevingsverordening Drenthe en de Beleidsregels Wet natuurbescherming provincie Drenthe zijn te vinden op www.bij12.nl/faunafonds.

Getaxeerd schadebedrag
Van de taxateur heeft u reeds een bevestiging van de taxatie ontvangen. De omvang van de schade is vastgesteld op € 240,-- .

Eigen risico
Bij de toekenning van een tegemoetkoming in de schade geldt een eigen risico van 5% van het getaxeerde bedrag, met een minimum van € 250,00 per bedrijf per jaar. Komen in één en hetzelfde meldingsjaar meerdere verzoeken tot uitbetaling, dan wordt het eigen risico berekend over die verzoeken die gezamenlijk in dat meldingsjaar worden uitbetaald.

Besluit
Aan u wordt een tegemoetkoming verleend van € 240,-- .
Binnen zes weken na dagtekening van deze brief zal het bedrag van € 240,-- op uw bank-/girorekening met nummer 5.1.2e worden bijgeschreven.

Bezwaar
Tegen deze beslissing kunt u, binnen zes weken na de dag waarop de beslissing is verzonden, bezwaar maken door het indienen een bezwaarschrift, bij het College van Gedeputeerde Staten van provincie Drenthe, t.a.v. BIJ12-Faunafonds, Leidseveer 2, 3511 SB Utrecht. U kunt ook per e-mail een bezwaarschrift indienen bij bezwaar@bij12.nl.

Gedeputeerde Staten van Drenthe,
namens dezen,

Directeur BIJ12,
namens deze,

ir. M.H.M. Janssens
De coördinator faunazaken van BIJ12-Faunafonds

5.1.2e

Pagina('s) niet verstrekt

1 - 1

Duplicaat

Werkt voor provincies

BOEKHOUDING			
	wolf	7916	240
	paraaf		
		boekjaar 2018	€ 240

REG

BIJ12-Faunafonds
Leidseveer 2
3511 SB Utrecht
T: 085 - 486 22 22
F: 085 - 486 22 33
infofaunafonds@bij12.nl
www.bij12.nl

5.1.2e

Uw brief van	Uw kenmerk	Ons kenmerk	Datum
	-	FF 25953.6.142974	

Contactpersoon
Secretariaat BIJ12-Faunafonds

Bijlage(n)
-

Onderwerp
Beslissing op aanvraag tegemoetkoming faunaschade, dossiernummer 142974
Gewas: schaap (veterinair)

Geachte heer/mevrouw,

U heeft bij BIJ12-Faunafonds een aanvraag om een tegemoetkoming faunaschade ingediend, als bedoeld in artikel 6.1 van de Wet natuurbescherming. Uw aanvraag is getoetst aan de Wet natuurbescherming, Provinciale Omgevingsverordening Drenthe alsmede aan de Beleidsregels Wet natuurbescherming provincie Drenthe. BIJ12-Faunafonds heeft het volgende overwogen en besloten, waarbij het genoemde artikel verwijst naar het betreffende artikel van de Provinciale Omgevingsverordening Drenthe en/of aan de Beleidsregels Wet natuurbescherming provincie Drenthe.

De Wet natuurbescherming, Provinciale Omgevingsverordening Drenthe en de Beleidsregels Wet natuurbescherming provincie Drenthe zijn te vinden op www.bij12.nl/faunafonds.

Getaxeerd schadebedrag
Van de taxateur heeft u reeds een bevestiging van de taxatie ontvangen. De omvang van de schade is vastgesteld op € 240,-- .

Eigen risico
Bij de toekenning van een tegemoetkoming in de schade geldt een eigen risico van 5% van het getaxeerde bedrag, met een minimum van € 250,00 per bedrijf per jaar. Komen in één en hetzelfde meldingsjaar meerdere verzoeken tot uitbetaling, dan wordt het eigen risico berekend over die verzoeken die gezamenlijk in dat meldingsjaar worden uitbetaald.

Besluit
Aan u wordt een tegemoetkoming verleend van € 240,-- .
Binnen zes weken na dagtekening van deze brief zal het bedrag van € 240,-- op uw bank-/girorekening met nummer 5.1.2e worden bijgeschreven.

Bezwaar
Tegen deze beslissing kunt u, binnen zes weken na de dag waarop de beslissing is verzonden, bezwaar maken door het indienen een bezwaarschrift, bij het College van Gedeputeerde Staten van provincie Drenthe, t.a.v. BIJ12-Faunafonds, Leidseveer 2, 3511 SB Utrecht. U kunt ook per e-mail een bezwaarschrift indienen bij bezwaar@bij12.nl.

Gedeputeerde Staten van Drenthe,
namens dezen,

Directeur BIJ12,
namens deze,

ir. M.H.M. Janssens
De coördinator faunazaken van BIJ12-Faunafonds

GELEIDELIJST

dossier nr. : 142974
FF relatie nr. : 25953

v12.10

* 1 4 2 9 7 4 *

Aanvrager

Naam . . . . . :
Adres . . . . . :
Postcode / woonplaats . . . . . :
Telefoon / mobiel . . . . . :
IBAN nummer . . . . . :

5.1.2e

(DRE)

Registratie en procedure gegevens

Aanvang schade . . . . . : 31 - 03 - 2018
Datum ontvangst aanvraag . . . . . : 31 - 03 - 2018

- ☐ PSAN overeenkomst
- ☐ **Perce(e)l(en) in GFG**
- ☐ N2000/Vogelrichtlijngebied
- ☐ biologische teelt

Administratieve beoordeling BIJ12-Faunafonds . . : ☑ volledig ☐ niet volledig

Type regeling en evt. jaar regeling . . . . . : regulier 2018

Bezoek / advies consulent faunazaken gewenst. . : ☐ ja ☐ nee

Paraaf . . . . . datum . . . . . : _____ _____

Datum ontvangst rapport consulent faunazaken : _____ / ☐ n.v.t.

1e beoordeling Faunafonds . . . . . : ☐ taxatie gewenst ☐ geen taxatie ☐ gedeeltelijke taxatie

☐ **Vragenbrief** naar aanvrager . . . . . d.d. . . : _____

Rappel vragenbrief . . . . . d.d. . . : _____

Datum ontvangst antwoord vragenbrief . . .. : _____

Datum opdracht tot taxatie . . . . . : _____

Taxatiebureau . . . . . : _____

Datum ontvangst taxatierapport . . . . . : _____

paraaf invoer taxatie-rapport

2e beoordeling BIJ12-Faunafonds . . . . . : ☐ geaccepteerd ☐ afgewezen ☐ deels afgewezen

Bedrag leges retour?. . . . . : ☐ nee ☑ ja, reden _____

Afwijsteksten . . . . . : _____

Paraaf . . . . . : _____

Datum . . . . . : _____

Indien afgewezen : datum brief naar aanvrager . . : _____

paraaf consulent voor accoord

paraaf invoer afwijs-brief

Paraaf opdracht tot betaling . . . . . : _____

Datum bevestiging betaling . . . . . : _____

Evt. datum nabetaling met paraaf . . . . . : _____ _____

Evt. datum ontvangst bezwaarschrift . . . . . : _____ Datum verzending BOB : _____

Evt. datum ontvangst beroep . . . . . : _____ Datum afhandeling beroep : _____

Evt. datum ontvangst hogerberoep . . . . . : _____ Datum afh. hogerberoep : _____

aangemaakt op 19-7-2018 14:40:42 (aanvraag compleet)

Notities

Naam . . . . . :
Postcode / woonplaats . . . :

5.1.2e

dossier nr. : 142974
FF relatie nr. : 25953

BIJ 12 | Werkt voor provincies | Faunafonds

25953
1429 74

PROTOCOL WOLF: BEOORDELING PROOI – BIJ12 / FAUNAFONDS

Veldvalidatie	
Sectienummer:	
Datum validatie:	31-03-2018.
Consulent Faunafonds:	[redacted] 5.1.2e
Veehouder/waarnemer:	[redacted] Schademelder 45
Adresgegevens:	[redacted] 5.1.2e
Telefoonnummer en e-mailadres:	[redacted] 5.1.2e @hetnet.nl.
BRS nummer: 4BN [redacted] 5.1.2e	

Prooi	
Soort:	Schaap
Geslacht:	Ooi - Boeren Texelaar / drachtig
Dode of nog levende prooi:	dood.
Bestemming dode/~~levende~~ prooi:	RENDAC
Omschrijving vindplaats:	weiland/~~tuin/bos/dekking/anders:~~
Plaats:	[redacted] 5.1.2e (zie foto pin)
Waarnemingsdatum en -tijd:	Zaterdag 31 maart - 10.30 uur.
Prooi van locatie verplaatst?:	Ja, naar huis (lag a/d openbare weg in land) / in overleg met mij
Coördinaten (X/Y):	Zie pin.

Veldsectie	
Foto's omgeving, geheel dier, kop, poten, externe wonden:	
Omgevingssporen:	keutels/ haar/ prenten - lang spoor > 100 m
Oormerk (nummer):	ja/~~nee~~ 92452
Transponder (paard, hond, e.d.):	~~ja~~/nee/~~onbekend~~
Transponder nummer:	uitlezen DWHC of dierenarts n.v.t.
Leeftijd geschat:	4 jaar.
Conditie prooi (geschat aan merg):	goed.
Vermoedelijke datum/tijd van predatie:	zaterdagochtend 31 maart.
Bijzondere kenmerken:	

Bijtwonden (afstand tussen hoektanden):	
Halsslagaderbloeding aanwezig:	
Onderhuidse bloedingen:	
Sleepspoor prooi naar dekking:	
Versleping lichaamsdelen:	
Vraatbeeld (buikholte geopend, ingewanden, botten, bloedingen):	
Medebenutting door aaseters	vos/kraaiachtigen/wild zwijn/anders
Conclusie:	predatie ja/nee predator:

DNA monster(s) bijtwond(en):	foto's en monsternummers
DNA monster(s) omgevingssporen:	foto's en monsternummers
Monsters doorgestuurd aan:	
Uitslag DNA-analyse:	
SCALP score (C1, C2, C3):	

Overige aanwijzingen	
Overige sporen: zicht/prooi/keutel/ huilen/sporen (ander protocol invullen)	
Aanwijzingen veehouder/waarnemer:	

Opmerkingen	taxatiewaardes 100 + 65 + ~~25~~ + 25 = € 215,= + Rendachosten = € 240,= ooi dracht/Tex ARR. € 25,=

Informatie voor consulenten

Algemeen:
Om voor een schadetegemoetkoming in aanmerking te komen, is het van belang te achterhalen of het gehouden dier door een wolf of een ander roofdier (bijv. vos, hond, das) is gepredeerd. Tevens is het noodzakelijk de aanwezigheid van wolven te bepalen voor de informatievoorziening over schadepreventie vanuit het Faunafonds en de monitoringsopgave van ministerie/provincies.

Voorwaarden tegemoetkoming Faunafonds:
- Z.s.m. melden na predatie, uiterlijk binnen 24 uur, om DNA-analyse nog uit te kunnen voeren.
- Bedrijfsmatig gehouden dieren, d.w.z. veehouders met BRS-nummer van Dienst Regelingen.
- Prooidier mag niet afgevoerd worden, dient ter plaatse te blijven voor sectie door consulent.
- De sporen en DNA-analyse wijzen de wolf als predator aan of maken het dan wel aannemelijk.
- Treffen van preventieve maatregelen (nog niet van toepassing gedurende vestigingsfase).

Beschrijving typische kenmerken wolfsprooi/kadaver:

Soort kadaver	Landbouwhuisdieren met name schaap en geit, waarvan vermoed wordt dat het gedood is door een wolf of ander groot roofdier.
Kenmerkend voor predatie door wolf	o Een diepe, doelgerichte halsbeet als doodsoorzaak en weinig andere bijtwonden, hiervoor is sectie noodzakelijk; o afstand tussen hoektanden 45 mm, doorsnede hoektand 4-5mm; o buikvlies met inhoud ligt naast het kadaver, meeste organen onaangeroerd; o stukken van het kadaver verspreid; o het vel is afgestroopt om bij het vlees op de botten te komen; o er is veel vlees gegeten; o de grote botten (ribben) zijn doorgebeten; o veelal een redelijk lang sleepspoor richting dekking.

Aandachtspunten voor sectie en monstername:
- Werk met steriel materiaal, gebruik handschoenen, pincet e.d. om monster niet te verontreinigen en vanwege mogelijke overdraagbare ziekten.
- Speekselmonsters dienen z.s.m. gedroogd te worden d.m.v. toevoeging van droogmiddel.
- Let ook op overige sporen in de wijdere omtrek, zoals uitwerpselen, haren en prenten.

Benodigdheden:
Algemeen: Protocol beoordeling wolfsprooi, camera, meetlat, scherp mes, wildhaken, schort, wegwerphandschoenen, tissues/schone doeken, wildbak.
Monstername: Bekers voor keutels, ziplock-zakken, ethanol, droogmiddel t.b.v. speekselswaps, steriele wegwerppincetten, steriele wattenstaafjes.

Omgang pers
Een definitieve vorm voor omgang met de pers moet verder uitgewerkt worden. Uitspraken over predator kunnen pas gedaan worden na DNA analyse. Geen contacten met de pers, verwijs alles door naar de Faunafonds secretaris.

Afleveradressen monsters en eventueel prooiresten:

Alterra

Bezoekadres:	Droevendaalsesteeg 3, 6708PB Wageningen
Postadres:	Postbus 47, 6700AA Wageningen
Telefoonnummers:	alg.nr. (0317-480100), 5.1.2e 5.1.2e 5.1.2e
Email:	5.1.2e a@wur.nl, 5.1.2e @wur.nl

Dutch Wildlife Health Centre (DWHC)

Bezoekadres:	Faculteit Diergeneeskunde, Androclusgebouw, Yalelaan 1, 3584 CL Utrecht
Postadres:	Postbus 80158, 3508 TD Utrecht
Telefoonnummers:	alg.nr. (030-2537925), Marja Kik (patholoog)
Email:	dwhc@uu.nl

Senckenberg Institut, Wildtiergenetik (Versandadresse für Proben)

Postadres:	Probenannahme Wildtiergenetik Senckenberg Außenstelle Gelnhausen Clamecystrasse 12, 63571 Gelnhausen, Duitsland
Telefoonnummers:	0049-6051-61954-3138
Email:	wildtiergenetik@senckenberg.de

Wolven-in-Nederland

Telefoonnummers:	5.1.2e 5.1.2e 5.1.2e
Email:	5.1.2e @ark.eu, 5.1.2e n@ark.eu, 5.1.2e @freenature.nl

Faunafonds

Telefoonnummers:	5.1.2e 5.1.2e 5.1.2e
Email:	5.1.2e @bij12.nl, 5.1.2e e@bij12.nl, 5.1.2e l@bij12.nl

Werkt voor provincies | Faunafonds

Dossier nr.: _____
FF relatie nr.: _____

TAXATIERAPPORT PROOIDIER WOLF

A. Grondgebruiker / veehouder

1. Naam: Schademelder 45
2. Adres: 5.1.2e
3. Postcode / woonplaats
4. Telefoon mobiel: 5.1.2e
5. Email: 5.1.2e @hetnet.nl
6. Relatienummer / IBAN: 5.1.2e
7. IBAN nummer: 5.1.2e

B. Datum en tijd

1. Constatering schade: 31-03-2018
2. Ontvangst melding: 31-03-2018
3. Taxatie: 31-03-2018

C. Vindplaats

1. Plaats: 5.1.2e
2. Coördinaten (RD): X _____ Y _____
3. Omschrijving locatie: ● weiland O tuin O bos O dekking
   O anders, namelijk _____
4. Afrastering (foto's): ● schapengaas (90cm) 0 elektrisch draad
   0 geen O sloot

D. Prooi

1. Diersoort en ras: Texelaar schaap
2. Geslacht: O man ● vrouw O onbekend
3. Leeftijd: O jong O subadult ● adult
4. Transpondernummer: O ontbreekt O _____
5. Oormerknummer: O ontbreekt O _____
6. Schadeberekening: O stamboek ● drachtig ● dubbel ARR O zwoeger
   Waarde 100 + 65 + 25 + 25 = 215,= + Rendac € 25,=
   totaal € € 240,= ✓

E. Veldsectie

1. Prooi aangeraakt: ● ja, door eigenaar O nee
2. Prooi van locatie verplaatst: ● ja, door eigenaar / naar huis gebracht O nee
3. Status prooi: ● dood O levend
4. Conditie prooi a.d.h.v. beenmerg: goed.

Aldus opgemaakt d.d. 14 - 05 - 2018 te DIEVER.

Naam taxateur 5.1.2e Handtekening taxateur 5.1.2e

BJ 12 | Werkt voor provincies Faunafonds

Dossier nr.: _____
FF relatie nr.: _____

5.	Keeltrauma aanwezig	● ja	O nee
6.	Onderhuidse bloedingen	● ja	O nee
7.	Afstand tussen hoektanden	_____	
8.	Sleepspoor prooi naar dekking	O ja, geschatte afstand_____	● nee
9.	Versleping lichaamsdelen	O ja	● nee
10.	Vraatbeeld	hals / buik / achterhand	
11.	Medebenutting door aaseters	O ja, aaseter(s)_____	● nee
12.	Geschatte datum/tijd van predatie	vroege ochtend 31-03.	
13.	Honden in omgeving aanwezig	● ja	O nee
14.	Bijzondere kenmerken	_____	
15.	Conclusie predatie	● ja, predator a.h.v. C1-sporenonderzoek: Wolf.	O nee

F. Omgevingssporen

1.	Keutels	O ja, aantal_____ locatie t.o.v. prooi_____	O nee
2.	Haren	O ja, aantal_____ locatie t.o.v. prooi_____	O nee
3.	Pootafdrukken	● ja, aantal 3000m² locatie t.o.v. prooi ten oosten van in zuidelijke richting over maisakker zie google maps + foto's.	O nee

G. Fotomateriaal (zie dossier.)

1.	Omgeving	● ja, nummer(s)_____	O nee
2.	Geheel dier	● ja, nummer(s)_____	O nee
3.	Externe wonden	● ja, nummer(s)_____	O nee
4.	Kop	● ja, nummer(s)_____	O nee
5.	Poten	● ja, nummer(s)_____	O nee
6.	Bijtwonden (incl. meetlat)	O ja, nummer(s)_____	O nee
7.	Keutels (incl. meetlat)	O ja, nummer(s)_____	● nee
8.	Haren	O ja, nummer(s)_____	● nee
9.	Pootafdrukken (incl. meetlat)	● ja, nummer(s)_____	O nee

H. DNA-monsters

1.	DNA-monster(s) bijtwond(en)	nummer(s) 151101 / -102 / -103.
2.	DNA-monster(s) omgevingssporen	nummer (s) geen.
3.	Uitslag DNA-analyse (volgt later)	13-04.

I. Vervolgstappen

1. Bestemming dode / levende prooi O Alterra O DWHC O dierenarts ● Rendac
2. DNA monsters als pakket opsturen naar:

Alterra – Wageningen UR
p/a Jan Bovenschen, Lumen B.207
Droevendaalsesteeg 3 a
6708 PB Wageningen

Aldus opgemaakt d.d. 14 - 05 - 2018 te Diever.

Naam taxateur 5.1.2e Handtekening taxateur 5.1.2e

Dossier nr.: _____
FF relatie nr.:_____

J. **Overige aanwijzingen en opmerkingen**

Overige sporen, zoals zicht/andere prooi/ huilen (ander protocol invullen)

Fraai Spoor over meer dan 300 m' gedocumenteerd

Aanwijzingen veehouder / waarnemer

n.v.t.

Overig

K. **Conclusie – SCALP criteria**

- C1: harde feiten. Een bewezen waarneming van een wolf (doodvondst, levend vangst, genetisch, door een deskundige bevestigde foto van gehele dier zijkant of voorkant plus kop, telemetrie)
- C2: bevestigde waarneming van een wolf (door een deskundige bevestigde waarneming van sporen, prooi, uitwerpselen, foto, koor huilen)
- O C3: onbevestigde waarneming van een wolf. Alle aanwijzingen waarbij een wolf als mogelijke veroorzaker niet is aan te wijzen of uit te sluiten (eventueel onder te verdelen in mogelijk of onwaarschijnlijk)
- O F: uitgesloten dat er sprake is van een wolf gerelateerde waarneming

Eventuele (met redenen onderbouwde) bedenkingen aangaande deze taxatie kunt u binnen 8 dagen schriftelijk kenbaar maken aan het Bestuur van het Faunafonds, Leidseveer 2, 3511 SB Utrecht.

Aldus opgemaakt d.d. 14 - 05 - 2018 te Diever,

Naam taxateur [redacted] 5.1.2e Handtekening taxateur [redacted] 5.1.2e

Taxatierapport prooidier wolf - toelichting

Algemeen

Om voor een schadetegemoetkoming in aanmerking te komen, is het van belang te achterhalen of het gehouden dier door een wolf of een ander roofdier (bijv. vos, hond, das) is gepredeerd. Tevens is het noodzakelijk de aanwezigheid van wolven te bepalen voor de informatievoorziening over schadepreventie vanuit het Faunafonds en de monitoringsopgave van ministerie/provincies.

Voorwaarden tegemoetkoming Faunafonds

- Volgens beleidsregels binnen 7 dagen na constatering schade. DNA analyse moet echter binnen 24 uur uitgevoerd worden, waardoor zeer snelle melding gewenst is.
- bedrijfsmatig gehouden dieren (zie Gecombineerde Opgave van RVO) én in de eerste fase (zwervende wolf) ook hobbymatig gehouden schapen en geiten.
- prooidier mag niet afgevoerd/bij wonden aangeraakt worden, dient ter plaatse te blijven voor sectie door de Consulent faunazaken van BIJ12/Unit Faunafonds.
- de sporen en DNA-analyse wijzen de wolf als predator aan of maken het al dan niet aannemelijk. Alleen DNA-monsters nemen/laten onderzoeken als redelijk vermoeden van wolf aanwezig is!
- treffen van preventieve maatregelen is niet van toepassing in de eerste fase.

Kenmerkend voor predatie door wolf

Bij wolven gaat het veelal om landbouwhuisdieren, met name schaap en geit, waarvan vermoed wordt dat het gedood is door een wolf of ander groot roofdier. Kenmerken die kunnen wijzen op predatie door wolf zijn:

- een diepe, doelgerichte halsbeet als doodsoorzaak en weinig andere bijtwonden, hiervoor is sectie noodzakelijk. Verwijder wol/vacht om de halsbeet goed te kunnen bekijken;
- afstand tussen hoektanden 45 mm, doorsnede hoektand 4-5mm. Maak foto's met daarbij een meetlat als referentie;
- buikvlies met inhoud ligt naast het kadaver, meeste organen onaangeroerd;
- stukken van het kadaver verspreid;
- het vel is afgestroopt om bij het vlees op de botten te komen;
- er is veel vlees gegeten;
- de grote botten (ribben) zijn doorgebeten;
- veelal een redelijk lang sleepspoor richting dekking.

Aandachtspunten voor sectie en monstername

- Werk volgens het "Protocol veldbemonstering slijmresten op bijtwonden, ten behoeve van DNA analyse" (dierecologie, Alterra – WUR, oktober 2014);
- werk met steriel materiaal, gebruik handschoenen, pincet e.d. om monster niet te verontreinigen en vanwege mogelijke overdraagbare ziekten;
- let ook op overige sporen in de wijdere omtrek, zoals uitwerpselen en prenten op wegen en bouwland, en haren aan draad.

Benodigdheden

- taxatierapport wolf
- Alterra DNA monsterkit
- camera (telefoon)
- meetlat
- jachtmes
- wildhaken
- schort
- wegwerphandschoenen
- tissues / natte schoonmaakdoekjes
- wildbak
- meetlatje
- watervaste schrijfstift
- alcohol
- grote vuilniszakken

Contactgegevens

Pers

Alle pers wordt doorverwezen naar de communicatieafdeling van BIJ12.

5.1.2e	5.1.2e	5.1.2e@bij12.nl
	5.1.2e	5.1.2e@bij12.nl

Alterra

Bezoekadres	Gebouw Lumen, Droevendaalsesteeg 3a, 6708PB Wageningen
Postadres	Alterra – Wageningen UR p/a Jan Bovenschen, Lumen B. 207 Droevendaalsesteeg 3a 6708 PB Wageningen
Algemeen	0317-480100

5.1.2e (prooi)	5.1.2e		5.1.2e@wur.nl
5.1.2e (prooi en DNA)	5.1.2e	privé 5.1.2e	5.1.2e@wur.nl
5.1.2e (DNA)	5.1.2e	privé 5.1.2e	5.1.2e@wur.nl

Dutch Wildlife Health Centre (DWHC)

Bezoekadres	Faculteit Diergeneeskunde Gebouw Androclus, Yalelaan 1, 3584 CL Utrecht	
Postadres	Postbus 80158, 3508 TD Utrecht	
Algemeen	030-2537925	dwhc@uu.nl

5.1.2e (patholoog)

Wolven-in-Nederland

5.1.2e	5.1.2e	5.1.2earк.eu
	5.1.2e	5.1.2e@ark.eu

BIJ12/Unit Faunafonds

Landelijk coördinator faunazaken

5.1.2e	5.1.2e	5.1.2e@bij12.nl

Regioconsulent faunazaken

GR, FR, DR - 5.1.2e	5.1.2e	5.1.2e@bij12.nl
UT, GD, OV- 5.1.2e	5.1.2e	5.1.2e@bij12.nl
ZL, NB, LB - 5.1.2e	5.1.2e	5.1.2e@bij12.nl
NH, ZH, FL - 5.1.2e	5.1.2e	5.1.2en@bij12.nl

Coördinator kennis en onderzoek

5.1.2e	5.1.2e	5.1.2e@bij12.nl

1370

5.1.2e

Google Maps



Afstand meten
Totale afstand: 1.027,52 ft (313,19 m)

6-8-2018 14:29

169752

Berekening Eigen Risico:

dossier **142975**

regulier

toegewezen

relatienr **25954**

woont in provincie Drenthe

5.1.2e - IBAN: 5.1.2e

percelen in Drenthe

v15.43

regeling / jaargang	regulier	2018	
percelen in provincie	Drenthe		
gewas / evt. snede	schaap (veterinair)	n.v.t.	
aanvang schade	18-3-2018	☐ afbouwregeling fruit?	
datum melding	18-3-2018		
status dossier	2e beoordeling FF		

oppervlakte ingetekend	0,00
oppervlakte getaxeerd	0,00
oppervlakte schade	0,00
waarvan rustgebied GFG	0,00
waarvan Natura2000	0,00
overig	0,00

Eigen Risico

	verd.	taxbedrag	afw?	rustgebied GFG		Natura 2000		overig		eigen risico	advies uitkering
wolf	100 %	1370	☐	0%	0,00	0%	0,00	0%	0,00	0,00	1.370,00
	%		☐		0,00		0,00		0,00	0,00	
	%		☐		0,00		0,00		0,00	0,00	
		€ 1.370								€ 0	**€ 1.370**

Eigen Risico 2018	t/m dossier 142975
gecorrigeerd taxbedrag	€ 1.370,00
berekend Eigen Risico	€ 0,00
ingehouden Eigen Risico	€ 0,00

teveel Eigen Risico eerdere dossiers € 0,00

Leges

	ja	nee	niet beoordeeld
leges retour?	☐	☑	☐

zoja, reden

leges betaald € 0

bedrag leges retour € 0

Subsidie ganzenregeling

demin toekennen?

ja	nee	niet beoordeeld
☐	☑	☐

	oppervlakte [ha]	bedrag / ha	totaal
1 april	0,00	50,00	0,00
1 mei	0,00	0,00	0,00
1 juni	0,00	0,00	0,00
	0,00		€ 0,00

de-minimis bedrag € 0

resultaten

getaxeerd (gecorr.) 1.370,00

uitbetaling 1.370,00

1.370,00

eigen risico dit dossier 0,00

uitbetaling 1.370,00

leges retour 0

ganzensubsidie 0

beoordeling door BIJ12\ 5.1.2e

datum beoordeling 9-8-2018 11:00:37

Werkt voor provincies

BIJ12-Faunafonds
Leidseveer 2
3511 SB Utrecht
T: 085 - 486 22 22
F: 085 - 486 22 33
infofaunafonds@bij12.nl
www.bij12.nl

5.1.2e

Uw brief van	Uw kenmerk	Ons kenmerk	Datum
	-	FF 25954.6.142975	28 AUG 2018

Contactpersoon
Secretariaat BIJ12-Faunafonds

Bijlage(n)
-

Onderwerp
Beslissing op aanvraag tegemoetkoming faunaschade, dossiernummer 142975
Gewas: schaap (veterinair)

Geachte heer/mevrouw,

U heeft bij BIJ12-Faunafonds een aanvraag om een tegemoetkoming faunaschade ingediend, als bedoeld in artikel 6.1 van de Wet natuurbescherming. Uw aanvraag is getoetst aan de Wet natuurbescherming, Provinciale Omgevingsverordening Drenthe alsmede aan de Beleidsregels Wet natuurbescherming provincie Drenthe. BIJ12-Faunafonds heeft het volgende overwogen en besloten, waarbij het genoemde artikel verwijst naar het betreffende artikel van de Provinciale Omgevingsverordening Drenthe en/of aan de Beleidsregels Wet natuurbescherming provincie Drenthe.

De Wet natuurbescherming, Provinciale Omgevingsverordening Drenthe en de Beleidsregels Wet natuurbescherming provincie Drenthe zijn te vinden op www.bij12.nl/faunafonds.

Getaxeerd schadebedrag
Van de taxateur heeft u reeds een bevestiging van de taxatie ontvangen. De omvang van de schade is vastgesteld op € 1.370,-- .

Eigen risico
Bij de toekenning van een tegemoetkoming in de schade geldt een eigen risico van 5% van het getaxeerde bedrag, met een minimum van € 250,00 per bedrijf per jaar. Komen in één en hetzelfde meldingsjaar meerdere verzoeken tot uitbetaling, dan wordt het eigen risico berekend over die verzoeken die gezamenlijk in dat meldingsjaar worden uitbetaald.

Besluit
Aan u wordt een tegemoetkoming verleend van € 1.370,-- .
Binnen zes weken na dagtekening van deze brief zal het bedrag van € 1.370,-- op uw bank-/girorekening met nummer 5.1.2e worden bijgeschreven.

Bezwaar
Tegen deze beslissing kunt u, binnen zes weken na de dag waarop de beslissing is verzonden, bezwaar maken door het indienen een bezwaarschrift, bij het College van Gedeputeerde Staten van provincie Drenthe, t.a.v. BIJ12-Faunafonds, Leidseveer 2, 3511 SB Utrecht. U kunt ook per e-mail een bezwaarschrift indienen bij bezwaar@bij12.nl.

Gedeputeerde Staten van Drenthe,
namens dezen,

Directeur BIJ12,
namens deze,

ir. M.H.M. Janssens
De coördinator faunazaken van BIJ12-Faunafonds

5.1.2e

Pagina('s) niet verstrekt

1 - 1

Duplicaat

Werkt voor provincies

BOEKHOUDING			
	wolf	7916	1.370
	paraaf		
		boekjaar 2018	€ 1.370

REG

BIJ12-Faunafonds
Leidseveer 2
3511 SB Utrecht
T: 085 - 486 22 22
F: 085 - 486 22 33
infofaunafonds@bij12.nl
www.bij12.nl

5.1.2e

Uw brief van	Uw kenmerk	Ons kenmerk	Datum
	-	FF 25954.6.142975	

Contactpersoon
Secretariaat BIJ12-Faunafonds

Bijlage(n)
-

Onderwerp
Beslissing op aanvraag tegemoetkoming faunaschade, dossiernummer 142975
Gewas: schaap (veterinair)

Geachte heer/mevrouw,

U heeft bij BIJ12-Faunafonds een aanvraag om een tegemoetkoming faunaschade ingediend, als bedoeld in artikel 6.1 van de Wet natuurbescherming. Uw aanvraag is getoetst aan de Wet natuurbescherming, Provinciale Omgevingsverordening Drenthe alsmede aan de Beleidsregels Wet natuurbescherming provincie Drenthe. BIJ12-Faunafonds heeft het volgende overwogen en besloten, waarbij het genoemde artikel verwijst naar het betreffende artikel van de Provinciale Omgevingsverordening Drenthe en/of aan de Beleidsregels Wet natuurbescherming provincie Drenthe.

De Wet natuurbescherming, Provinciale Omgevingsverordening Drenthe en de Beleidsregels Wet natuurbescherming provincie Drenthe zijn te vinden op www.bij12.nl/faunafonds.

Getaxeerd schadebedrag
Van de taxateur heeft u reeds een bevestiging van de taxatie ontvangen. De omvang van de schade is vastgesteld op € 1.370,-- .

Eigen risico
Bij de toekenning van een tegemoetkoming in de schade geldt een eigen risico van 5% van het getaxeerde bedrag, met een minimum van € 250,00 per bedrijf per jaar. Komen in één en hetzelfde meldingsjaar meerdere verzoeken tot uitbetaling, dan wordt het eigen risico berekend over die verzoeken die gezamenlijk in dat meldingsjaar worden uitbetaald.

Besluit
Aan u wordt een tegemoetkoming verleend van € 1.370,-- .
Binnen zes weken na dagtekening van deze brief zal het bedrag van € 1.370,-- op uw bank-/girorekening met nummer 5.1.2e worden bijgeschreven.

Bezwaar
Tegen deze beslissing kunt u, binnen zes weken na de dag waarop de beslissing is verzonden, bezwaar maken door het indienen een bezwaarschrift, bij het College van Gedeputeerde Staten van provincie Drenthe, t.a.v. BIJ12-Faunafonds, Leidseveer 2, 3511 SB Utrecht. U kunt ook per e-mail een bezwaarschrift indienen bij bezwaar@bij12.nl.

Gedeputeerde Staten van Drenthe,
namens dezen,

Directeur BIJ12,
namens deze,

ir. M.H.M. Janssens
De coördinator faunazaken van BIJ12-Faunafonds

GELEIDELIJST

dossier nr. : 142975
FF relatie nr. : 25954

v12.10

* 1 4 2 9 7 5 *

Aanvrager

Naam . . . . . :
Adres . . . . . :
Postcode / woonplaats . . . . . :
Telefoon / mobiel . . . . . :
IBAN nummer . . . . . :



(DRE)

Registratie en procedure gegevens

Aanvang schade . . . . . : 18 - 03 - 2018
Datum ontvangst aanvraag . . . . . : 18 - 03 - 2018

- ☐ PSAN overeenkomst
- ☐ **Perce(e)l(en) in GFG**
- ☐ N2000/Vogelrichtlijngebied
- ☐ biologische teelt

Administratieve beoordeling BIJ12-Faunafonds . . : ☑ volledig ☐ niet volledig

Type regeling en evt. jaar regeling . . . . . : regulier 2018

Bezoek / advies consulent faunazaken gewenst. . : ☐ ja ☐ nee

Paraaf . . . . . datum . . . . . : _____ _____

Datum ontvangst rapport consulent faunazaken : _____ / ☐ n.v.t.

1e beoordeling Faunafonds . . . . . : ☐ taxatie gewenst ☐ geen taxatie ☐ gedeeltelijke taxatie

☐ **Vragenbrief** naar aanvrager . . . . . d.d. . . : _____

Rappel vragenbrief . . . . . d.d. . . : _____

Datum ontvangst antwoord vragenbrief . . .. : _____

Datum opdracht tot taxatie . . . . . : _____

Taxatiebureau . . . . . : _____

Datum ontvangst taxatierapport . . . . . : _____

paraaf invoer taxatie-rapport

2e beoordeling BIJ12-Faunafonds . . . . . : ☐ geaccepteerd ☐ afgewezen ☐ deels afgewezen

Bedrag leges retour?. . . . . : ☐ nee ☑ ja, reden _____

Afwijsteksten . . . . . : _____

Paraaf . . . . . : _____

Datum . . . . . : _____

Indien afgewezen : datum brief naar aanvrager . . : _____

paraaf consulent voor accoord

paraaf invoer afwijs-brief

Paraaf opdracht tot betaling . . . . . : _____

Datum bevestiging betaling . . . . . : _____

Evt. datum nabetaling met paraaf . . . . . : _____ _____

Evt. datum ontvangst bezwaarschrift . . . . . : _____ Datum verzending BOB : _____

Evt. datum ontvangst beroep . . . . . : _____ Datum afhandeling beroep : _____

Evt. datum ontvangst hogerberoep . . . . . : _____ Datum afh. hogerberoep : _____

aangemaakt op 19-7-2018 14:47:05 (aanvraag compleet)

Notities

Naam . . . . . :
Postcode / woonplaats . . . :

5.1.2e

dossier nr. : 142975
FF relatie nr. : 25954

Berekening Eigen Risico:

dossier **142982**

regulier

toegewezen

relatienr **25960**

woont in provincie Drenthe

5.1.2e - IBAN:

percelen in

Drenthe

v15.61

regeling / jaargang	regulier	2018	
percelen in provincie	Drenthe		
gewas / evt. snede	schaap (veterinair)	n.v.t.	
aanvang schade	29-3-2018	☐ afbouwregeling fruit?	
datum melding	29-3-2018		
status dossier	advies consulent		

oppervlakte ingetekend	0,00
oppervlakte getaxeerd	0,00
oppervlakte schade	0,00
waarvan rustgebied GFG	0,00
waarvan Natura2000	0,00
overig	0,00

Eigen Risico

	verd.	taxbedrag	afw?	rustgebied GFG		Natura 2000		overig		eigen risico	advies uitkering
wolf	100 %	691	☐	0%	0,00	0%	0,00	0%	0,00	0,00	691,00
	%		☐		0,00		0,00		0,00	0,00	
	%		☐		0,00		0,00		0,00	0,00	
		€ 691								€ 0	€ 691

Eigen Risico 2018	t/m dossier 142982
gecorrigeerd taxbedrag	€ 691,00
berekend Eigen Risico	€ 0,00
ingehouden Eigen Risico	€ 0,00

teveel Eigen Risico eerdere dossiers € 0,00

Leges

	ja	nee	niet beoordeeld
leges retour?	☐	☑	☐

zoja, reden

leges betaald € 0

bedrag leges retour € 0

Subsidie ganzenregeling

demin toekennen?

ja	nee	niet beoordeeld
☐	☑	☐

	oppervlakte [ha]	bedrag / ha	totaal
1 april	0,00	50,00	0,00
1 mei	0,00	0,00	0,00
1 juni	0,00	0,00	0,00
	0,00		€ 0,00

de-minimis bedrag € 0

resultaten

getaxeerd (gecorr.) 691,00

uitbetaling

691,00

691,00

eigen risico dit dossier 0,00

uitbetaling 691,00

leges retour 0

ganzensubsidie 0

beoordeling door BIJ12\ 5.1.2e

datum beoordeling 17-12-2018 13:57:35

Pagina('s) niet verstrekt

1 - 1

Duplicaat

RAPPORT
bevindingen consulent faunaschade

v12.45

FF relatie nr. : 25960
dossier nr. : 142982

A. Grondgebruiker

indien foutief of gewijzigd

Naam . . . . . :
Adres . . . . . :
Postcode/woonplaats :
Telefoon / mobiel . . . : 0000000000
Postadres . . . . . :
BRS-nummer . . . . . :
Bank/girorekeningnr. :
Provincie . . . . . : Drenthe
Mogelijk beheersovk. : ☐
Mogelijk pacht NBO : ☐
Notities . . . . . :

5.1.2e

B. Consulent faunaschade

Naam . . . . . :
Adres . . . . . :
Postcode/woonplaats :
Telefoon . . . . . :

(id 8)

5.1.2e

C. Opgegeven schadegegevens

Registratienummer . . . . . : FF 10 . 142982
Datum aanvang schade . . . . . : 29 maart 2018
Datum geaccepteerd op secretariaat. . : 29 maart 2018

indien afwijkend:

Diersoort . . . . . : 100 % wolf ____ % ____
% ____ % ____
% ____ % ____

Grootte van perce(e)l(en) . . . . . : 0,0 ha ____ ha
Gewas. . . . . : schaap (veterinair)
Evt. ras . . . . . :
Beheersovereenkomst . . . . . : ☐
In gebied ganzenopvang . . . . . : ☐
Pacht . . . . . : natuurpacht ☐ nat.besch.organisatie ☐ huurovereenkomst ☐

D. Gegevens rapportage consulent

Datum verzoek advies consulent . . . . : 19 juli 2018
Bezoekdatum consulent . . . . . :

E. Bevindingen consulent

1. Is / zijn de schadeveroorzakende diersoort(en) en percentage(s) correct opgegeven? ☐ ja ☐ nee *
(indien afwijkend, wijzigingen bij punt C invullen, inclusief de procentuele verdeling)

2. Hebben jachthouder en grondgebruiker maatregelen genomen om de schade te voorkomen c.q. te beperken ? (o.a. wildwerende middelen; regulatie wildstand; teeltplan) ☐ ja ☐ nee * *) aankruisen wat van toepassing is

grondgebruiker: _____

jachthouder: _____

3. Is/zijn de schadeveroorzakende diersoort(en) afkomstig uit een naburig jachtveld ? ☐ ja ☐ nee *
Zoja, is de betreffende jachthouder gewaarschuwd ? ☐ ja ☐ nee *

4. Zijn de onder punt 2 genoemde maatregelen voldoende ? ☐ ja ☐ nee *
Geef aan waarom, _____

5. Heeft u de betrokkenen advies gegeven de schade verder te beperken ?
grondgebruiker: ☐ ja ☐ nee *
Zoja, welk advies? _____

jachthouder: ☐ ja ☐ nee *
Zoja, welk advies? _____

6. Zijn er naast wildschade ook andere vormen van schade waargenomen? ☐ ja ☐ nee *
Zoja, welke ? _____

7. Is de geschatte faunaschade naar uw oordeel groter dan € 5.000,- ? ☐ ja ☐ nee *

8. Aanvullende opmerkingen : _____

F. Conclusie *

- ☐ taxatie door consulent (naar status 3 intern)
- ☐ taxatie door taxatiebureau (naar status 3)
- ☐ advies tot afwijzing (naar status 5)
- ☐ herbeoordeling door bestuur Faunafonds noodzakelijk (naar status 2B)
- ☐ **vragenbrief noodzakelijk?**

Naam consulent 5.1.2e *Datum* _____ *Handtekening* _____.

Opmerkingen secretariaat t.b.v. taxatiebureau : _____

aangemaakt op 11-10-2018 15:01:33

Werkt voor provincies

BIJ12-Faunafonds
Leidseveer 2
3511 SB Utrecht
T: 085 - 486 22 22
F: 085 - 486 22 33
infofaunafonds@bij12.nl
www.bij12.nl

5.1.2e

Uw brief van	Uw kenmerk	Ons kenmerk	Datum
	-	FF 25960.6.142982	20 DEC. 2018

Contactpersoon
Secretariaat BIJ12-Faunafonds

Bijlage(n)
-

Onderwerp
Beslissing op aanvraag tegemoetkoming faunaschade, dossiernummer 142982
Gewas: schaap (veterinair)

Geachte heer/mevrouw,

U heeft bij BIJ12-Faunafonds een aanvraag om een tegemoetkoming faunaschade ingediend, als bedoeld in artikel 6.1 van de Wet natuurbescherming. Uw aanvraag is getoetst aan de Wet natuurbescherming, Provinciale Omgevingsverordening Drenthe alsmede aan de Beleidsregels Wet natuurbescherming provincie Drenthe. BIJ12-Faunafonds heeft het volgende overwogen en besloten, waarbij het genoemde artikel verwijst naar het betreffende artikel van de Provinciale Omgevingsverordening Drenthe en/of aan de Beleidsregels Wet natuurbescherming provincie Drenthe.

De Wet natuurbescherming, Provinciale Omgevingsverordening Drenthe en de Beleidsregels Wet natuurbescherming provincie Drenthe zijn te vinden op www.bij12.nl/faunafonds.

Getaxeerd schadebedrag
Van de taxateur heeft u reeds een bevestiging van de taxatie ontvangen. De omvang van de schade is vastgesteld op € 691,-- .

Eigen risico
Bij de toekenning van een tegemoetkoming in de schade geldt een eigen risico van 5% van het getaxeerde bedrag, met een minimum van € 250,00 per bedrijf per jaar. Komen in één en hetzelfde meldingsjaar meerdere verzoeken tot uitbetaling, dan wordt het eigen risico berekend over die verzoeken die gezamenlijk in dat meldingsjaar worden uitbetaald.

Besluit
Aan u wordt een tegemoetkoming verleend van € 691,-- .
Binnen zes weken na dagtekening van deze brief zal het bedrag van € 691,-- op uw bank-/girorekening met nummer 5.1.2e worden bijgeschreven.

Bezwaar
Tegen deze beslissing kunt u, binnen zes weken na de dag waarop de beslissing is verzonden, bezwaar maken door het indienen een bezwaarschrift, bij het College van Gedeputeerde Staten van provincie Drenthe, t.a.v. BIJ12-Faunafonds, Leidseveer 2, 3511 SB Utrecht. U kunt ook per e-mail een bezwaarschrift indienen bij bezwaar@bij12.nl.

Gedeputeerde Staten van Drenthe,
namens dezen,

Directeur BIJ12,
namens deze,

ir. M.H.M. Janssens
De coördinator faunazaken van BIJ12-Faunafonds

5.1.2e

Pagina('s) niet verstrekt

1 - 1

Duplicaat

Werkt voor provincies

BOEKHOUDING	wolf	7916	691
	paraaf		
		boekjaar 2018	€ 691

REG

BIJ12-Faunafonds
Leidseveer 2
3511 SB Utrecht
T: 085 - 486 22 22
F: 085 - 486 22 33
infofaunafonds@bij12.nl
www.bij12.nl

5.1.2e

Uw brief van	Uw kenmerk	Ons kenmerk	Datum
	-	FF 25960.6.142982	

Contactpersoon
Secretariaat BIJ12-Faunafonds

Bijlage(n)
-

Onderwerp
Beslissing op aanvraag tegemoetkoming faunaschade, dossiernummer 142982
Gewas: schaap (veterinair)

Geachte heer/mevrouw,

U heeft bij BIJ12-Faunafonds een aanvraag om een tegemoetkoming faunaschade ingediend, als bedoeld in artikel 6.1 van de Wet natuurbescherming. Uw aanvraag is getoetst aan de Wet natuurbescherming, Provinciale Omgevingsverordening Drenthe alsmede aan de Beleidsregels Wet natuurbescherming provincie Drenthe. BIJ12-Faunafonds heeft het volgende overwogen en besloten, waarbij het genoemde artikel verwijst naar het betreffende artikel van de Provinciale Omgevingsverordening Drenthe en/of aan de Beleidsregels Wet natuurbescherming provincie Drenthe.

De Wet natuurbescherming, Provinciale Omgevingsverordening Drenthe en de Beleidsregels Wet natuurbescherming provincie Drenthe zijn te vinden op www.bij12.nl/faunafonds.

Getaxeerd schadebedrag
Van de taxateur heeft u reeds een bevestiging van de taxatie ontvangen. De omvang van de schade is vastgesteld op € 691,-- .

Eigen risico
Bij de toekenning van een tegemoetkoming in de schade geldt een eigen risico van 5% van het getaxeerde bedrag, met een minimum van € 250,00 per bedrijf per jaar. Komen in één en hetzelfde meldingsjaar meerdere verzoeken tot uitbetaling, dan wordt het eigen risico berekend over die verzoeken die gezamenlijk in dat meldingsjaar worden uitbetaald.

Besluit
Aan u wordt een tegemoetkoming verleend van € 691,-- .
Binnen zes weken na dagtekening van deze brief zal het bedrag van € 691,-- op uw bank-/girorekening met nummer 5.1.2e worden bijgeschreven.

Bezwaar
Tegen deze beslissing kunt u, binnen zes weken na de dag waarop de beslissing is verzonden, bezwaar maken door het indienen een bezwaarschrift, bij het College van Gedeputeerde Staten van provincie Drenthe, t.a.v. BIJ12-Faunafonds, Leidseveer 2, 3511 SB Utrecht. U kunt ook per e-mail een bezwaarschrift indienen bij bezwaar@bij12.nl.

Gedeputeerde Staten van Drenthe,
namens dezen,

Directeur BIJ12,
namens deze,

ir. M.H.M. Janssens
De coördinator faunazaken van BIJ12-Faunafonds

GELEIDELIJST

dossier nr. : 142982
FF relatie nr. : 25960

v12.10

* 1 4 2 9 8 2 *

Aanvrager

Naam . . . . . :
Adres . . . . . : 5.1.2e
Postcode / woonplaats . . . . . :
Telefoon / mobiel . . . . . : 0000000000 5.1.2e
IBAN nummer . . . . . :

(DRE)

Registratie en procedure gegevens

Aanvang schade . . . . . : 29 - 03 - 2018
Datum ontvangst aanvraag . . . . . : 29 - 03 - 2018

- ☐ PSAN overeenkomst
- ☐ **Perce(e)l(en) in GFG**
- ☐ N2000/Vogelrichtlijngebied
- ☐ biologische teelt

Administratieve beoordeling BIJ12-Faunafonds . . : ☑ volledig ☐ niet volledig

Type regeling en evt. jaar regeling . . . . . : regulier 2018

Bezoek / advies consulent faunazaken gewenst. . : ☐ ja ☐ nee

Paraaf . . . . . datum . . . . . : _____ _____

Datum ontvangst rapport consulent faunazaken : _____ / ☐ n.v.t.

1e beoordeling Faunafonds . . . . . : ☐ taxatie gewenst ☐ geen taxatie ☐ gedeeltelijke taxatie

☐ **Vragenbrief** naar aanvrager . . . . . d.d. . . : _____

Rappel vragenbrief . . . . . d.d. . . : _____

Datum ontvangst antwoord vragenbrief . . .. : _____

Datum opdracht tot taxatie . . . . . : _____

Taxatiebureau . . . . . : _____

Datum ontvangst taxatierapport . . . . . : _____

paraaf invoer taxatie-rapport

2e beoordeling BIJ12-Faunafonds . . . . . : ☐ geaccepteerd ☐ afgewezen ☐ deels afgewezen

Bedrag leges retour?. . . . . : ☐ nee ☑ ja, reden _____

Afwijsteksten . . . . . : _____

Paraaf . . . . . : _____

Datum . . . . . : _____

Indien afgewezen : datum brief naar aanvrager . . : _____

paraaf consulent voor accoord

paraaf invoer afwijs-brief

Paraaf opdracht tot betaling . . . . . : _____

Datum bevestiging betaling . . . . . : _____

Evt. datum nabetaling met paraaf . . . . . : _____ _____

Evt. datum ontvangst bezwaarschrift . . . . . : _____ Datum verzending BOB : _____

Evt. datum ontvangst beroep . . . . . : _____ Datum afhandeling beroep : _____

Evt. datum ontvangst hogerberoep . . . . . : _____ Datum afh. hogerberoep : _____

aangemaakt op 19-7-2018 15:11:20 (aanvraag compleet)

Notities

Naam . . . . . :
Postcode / woonplaats . . . :

5.1.2e

dossier nr. : 142982
FF relatie nr. : 25960

RAPPORT INTERNE AFHANDELING

dossier nr. : 142982
FF relatie nr. : 25960

v12.03

142982

A. Aanvrager

Naam . . . . . :
Adres . . . . . :
Postcode en woonplaats . . . . . :
Telefoon / mobiel. . . . . : 0000000000
Faxnummer . . . . . :
Provincie . . . . . : Drenthe

B. Uitgevoerd door

Naam . . . . . : _____

C. Opgegeven schadegegevens

Registratienummer . . . . . : FF 10 . 142982
Datum ontvangst aanvraag . . . : 29 maart 2018
Diersoort . . . . . : wolf
Beschadigd gewas . . . . . : schaap (veterinair)
Datum opdracht tot taxatie . . . :

D. Inlegvel

- ☐ grasland
- ☐ akkerbouw
- ☐ tuinbouw
- ☐ fruit
- ☑ overige produkten

E. Bijlagen

- ☐ overig : _____

_____

_____

F. Behandelingsdatum(s)

eerste behandeling. . : _____
tweede . . . . . : _____
derde . . . . . : _____

G. Schadebedrag € _____

Naam	*Datum*	*Handtekening*	*Paraaf voor akkoord interne controle Faunafonds*

aangemaakt op 11-10-2018 15:01:37

Inlegvel OVERIGE PRODUKTEN

eerste pagina

FF relatie nr. : 25960
dossier nr. : 142982

v12.03

Verdeling diersoort(en) . . . . . : 100 % wolf
(opgave aanvrager) % %
%

indien afwijkend:
_____ % _____
_____ % _____
_____ % _____

Perceelsgrootte. . . . . : 0,0 ha

_____ ha

Gewijzigde diersoort(en) vastgesteld:
- ☐ op perceel aanwezig
- ☐ in directe omgeving aanwezig
- ☐ soort komt niet in gebied voor
- ☐ anders: _____

Gewas . . . . . : schaap (veterinair)

Ras(sen) . . . . . : _____

Geschatte gem. opbrengst zonder f.s. : _____

Prijs . . . . . : € _____ per _____

Waarnemingen

Welke afweermiddelen heeft u aangetroffen? : _____

Zijn er naast schade veroorzaakt door beschermde inheemse diersoorten ook andere vormen van schade waargenomen? ☐ ja ☐ nee *

*) aankruisen wat van toepassing is

Zoja, welke ? _____

Schadeberekening

totaal € _____

Opmerkingen : _____

Paraaf taxateur

Aldus opgemaakt d.d. ____-____-_____ te _____

Inlegvel OVERIGE PRODUKTEN

tweede pagina

FF relatie nr. : 25960
dossier nr. : 142982

v12.03

Eerste bezoek

Afspraak gemaakt met aanvrager voor bezoek? ..... : ☐ ja ☐ nee

Zijn situatie en schadelocatie met de aanvrager besproken? ..... : ☐ ja ☐ nee

Zijn de schadepercelen bezocht en ingelopen? ..... : ☐ ja ☐ nee

Is de aanvrager meegegaan bij bezoek schadepercelen? ..... : ☐ ja ☐ nee

Zo nee, waarom niet? _____

Zijn schadeveroorzakende diersoorten op het perceel aanwezig? ..... : ☐ ja ☐ nee

Zo nee, hoe is het causaal verband tussen schade en schadeveroorzakende diersoorten vastgesteld ?

_____

_____

Tweede bezoek

Is er contact geweest met de aanvrager? ..... : ☐ ja ☐ nee

Zijn schadeveroorzakende diersoorten nog aanwezig? ..... : ☐ ja ☐ nee

Hoe heeft het schadebeeld zich ontwikkeld ten opzichte van het eerste bezoek *(is er sprake van uitbreiding, herstel, etcl.)*?

_____

_____

Opmerkingen waarnemingen volgende bezoeken

_____

_____

_____

Eindtaxatie

Is aanvrager bij eindtaxatie aanwezig geweest? ..... : ☐ ja ☐ nee

Zijn schadeveroorzakende diersoorten nog aanwezig? ..... : ☐ ja ☐ nee

Hoe heeft het schadebeeld zich ontwikkeld ten opzichte van het eerdere bezoek *(is er sprake van uitbreiding, herstel, etcl.)*?

_____

_____

Is de bevestiging taxatie aanvrager overhandigd aan aanvrager? ..... : ☐ ja ☐ nee

Zo nee, achtergelaten / opgestuurd / gefaxt / gemaild / anders, n.l. _____

d.d. ____-____-____

Schade is niet of niet geheel veroorzaakt door fauna

Beschrijf het schadebeeld en de specifieke kenmerken en werkwijze waarop is vastgesteld dat er andere oorzaken zijn voor de schade dan beschadiging door fauna. Voeg ter ondersteuning foto's bij.

_____

_____

_____

_____

Aldus opgemaakt d.d. ____-____-_____ te _____

Paraaf taxateur

_____

BEVESTIGING TAXATIE OVERIGE PRODUKTEN

voor aanvrager

v12.03

FF relatie nr. : 25960
dossier nr. : 142982

Aanvrager

Naam . . . . . :
Adres . . . . . :
Postcode en woonplaats . . . . . :
Registratie nr. schadegeval . . . :

5.1.2e

FF 142982

				indien afwijkend:
Verdeling diersoorten . . . . . :	100	%	wolf	_____ % _____
		%		_____ % _____
		%		_____ % _____
Perceelsgrootte . . . . . :	0,0 ha			_____ ha

Taxatiebureau

Naam . . . . . :
Adres . . . . . :
Postcode en woonplaats . . . . . :
Telefoon . . . . . :

Vastgestelde schade

_____

_____

_____

_____

_____

_____

_____

_____

_____

_____

_____

_____

_____

(totaal € _____ *))

*) voorzover opbrengst en prijzen beschikbaar zijn

Opmerkingen : _____

_____

_____

_____

Eventuele (met redenen onderbouwde) bedenkingen aangaande deze taxatie kunt u binnen 8 dagen schriftelijk kenbaar maken aan BIJ12-Faunafonds, Leidseveer 2, 3511 SB Utrecht of infofaunafonds@bij12.nl.

Aldus opgemaakt d.d. ____-____-_____ te _____,

Naam taxateur _____

Handtekening taxateur _____

BIJ 12 | Werkt voor provincies | Fauna fonds

Dossier nr.: 142982
FF relatie nr.: 25960

TAXATIERAPPORT PROOIDIER WOLF

A. Grondgebruiker / veehouder

1. Naam: [redacted] Schademelder 47
2. Adres: [redacted]
3. Postcode / woonplaats: [redacted] 5.1.2e
4. Telefoon mobiel: [redacted]
5. Email: [redacted] 5.1.2e @ hotmail.com.
6. Relatienummer UBN-nr. 6242109.
7. IBAN nummer: [redacted] 5.1.2e

B. Datum en tijd

1. Constatering schade: 29-03-2018.
2. Ontvangst melding: 29-03-2018. (+ 2wkn. later 2e schaap dood in sloot gevonden).
3. Taxatie: oornr 66241 ↳ geen oornr. doorgegeven.

C. Vindplaats

1. Plaats: [redacted] 5.1.2e westzijde naast natuurterrein
2. Coördinaten (RD): X [redacted] 5.1.2e Y [redacted] 5.1.2e
3. Omschrijving locatie: ● weiland O tuin O bos O dekking
   O anders, namelijk _____
4. Afrastering (foto's): O schapengaas ● elektrisch draad
   O geen ● sloot

D. Prooi

1. Diersoort en ras: Texelaar.
2. Geslacht: O man ● vrouw O onbekend
3. Leeftijd: O jong O subadult ● adult
4. Transpondernummer: O ontbreekt O _____
5. Oormerknummer: O ontbreekt O _____
6. Schadeberekening: O stamboek ● drachtig O dubbel ARR ● zwoeger
   Texelaar. 2x(100+25+25+65) = € 430,=
   totaal € (215,=)
   Rendac. 44,87
   Veearts. 215,87
   € 690,74

E. Veldsectie

1. Prooi aangeraakt: O ja, door _____ ● nee
2. Prooi van locatie verplaatst: ● ja, door eigenaar/waardestal/andere lakergevonden. O nee
3. Status prooi: ● dood O levend
4. Conditie prooi a.d.h.v. beenmerg: goed.

Aldus opgemaakt d.d. 19-07-2018 te Utrecht,

Naam taxateur [redacted] 5.1.2e Handtekening taxateur [redacted] 5.1.2e

BIJ12 | Werk voor provincies | Faunafonds

Dossier nr.: _____
FF relatie nr.: _____

5.	Keeltrauma aanwezig	● ja	O nee
6.	Onderhuidse bloedingen	● ja	O nee
7.	Afstand tussen hoektanden	uitte meten	
8.	Sleepspoor prooi naar dekking	O ja, geschatte afstand_____	● nee
9.	Versleping lichaamsdelen	O ja	● nee
10.	Vraatbeeld	Keel + achterhand	
11.	Medebenutting door aaseters	O ja, aaseter(s)_____	● nee
12.	Geschatte datum/tijd van predatie	's morgens vroeg.	
13.	Honden in omgeving aanwezig	O ja	● nee
14.	Bijzondere kenmerken		
15.	Conclusie predatie	● ja, predator na DNA = wolf.	O nee

F. Omgevingssporen

1.	Keutels	O ja, aantal_____ locatie t.o.v. prooi_____	● nee
2.	Haren	O ja, aantal_____ locatie t.o.v. prooi_____	● nee
3.	Pootafdrukken	O ja, aantal_____ locatie t.o.v. prooi_____	● nee

G. Fotomateriaal

1.	Omgeving	O ja, nummer(s)_____	● nee
2.	Geheel dier	O ja, nummer(s)_____	● nee
3.	Externe wonden	O ja, nummer(s)_____	● nee
4.	Kop	● ja, nummer(s) 3.	O nee
5.	Poten	O ja, nummer(s)_____	● nee
6.	Bijtwonden (incl. meetlat)	O ja, nummer(s)_____	O nee
7.	Keutels (incl. meetlat)	O ja, nummer(s)_____	O nee
8.	Haren	O ja, nummer(s)_____	O nee
9.	Pootafdrukken (incl. meetlat)	O ja, nummer(s)_____	O nee

H. DNA-monsters

1.	DNA-monster(s) bijtwond(en)	nummer(s) 14i904/-905.
2.	DNA-monster(s) omgevingssporen	nummer (s) /
3.	Uitslag DNA-analyse (volgt later)	WOLF.

I. Vervolgstappen

1.	Bestemming dode / levende prooi	O Alterra	O DWHC	O dierenarts	● Rendac

2. DNA monsters als pakket opsturen naar:

Alterra – Wageningen UR
p/a Jan Bovenschen, Lumen B.207
Droevendaalsesteeg 3 a
6708 PB Wageningen

Aldus opgemaakt d.d. 19 - 07 - 2018 te Utrecht

Naam taxateur [redacted 5.1.2e] Handtekening taxateur [redacted 5.1.2e]

BIJ 12 | Werkt voor provincies Faunafonds

Dossier nr.: _____
FF relatie nr.: _____

J. **Overige aanwijzingen en opmerkingen**

Overige sporen, zoals zicht/andere prooi/ huilen (ander protocol invullen)

in dezelfde periode en omgeving meerdere aanvallen op achtereenvolgende data.

Aanwijzingen veehouder / waarnemer

was nog 2e schaap zoek. Ruim week later in zuige diepe sloot teruggevonden. Als nog afvoer Rendac (dus 2x).

Overig

K. **Conclusie – SCALP criteria**

- ● C1: harde feiten. Een bewezen waarneming van een wolf (doodvondst, levend vangst, genetisch, door een deskundige bevestigde foto van gehele dier zijkant of voorkant plus kop, telemetrie)
- O C2: bevestigde waarneming van een wolf (door een deskundige bevestigde waarneming van sporen, prooi, uitwerpselen, foto, koor huilen)
- O C3: onbevestigde waarneming van een wolf. Alle aanwijzingen waarbij een wolf als mogelijke veroorzaker niet is aan te wijzen of uit te sluiten (eventueel onder te verdelen in mogelijk of onwaarschijnlijk)
- O F: uitgesloten dat er sprake is van een wolf gerelateerde waarneming

Eventuele (met redenen onderbouwde) bedenkingen aangaande deze taxatie kunt u binnen 8 dagen schriftelijk kenbaar maken aan het Bestuur van het Faunafonds, Leidseveer 2, 3511 SB Utrecht.

Aldus opgemaakt d.d. 19 - 07 - 2018 te Utrecht,

Naam taxateur [redacted] 5.1.2e Handtekening taxateur [redacted] 5.1.2e

Taxatierapport prooidier wolf - toelichting

Algemeen

Om voor een schadetegemoetkoming in aanmerking te komen, is het van belang te achterhalen of het gehouden dier door een wolf of een ander roofdier (bijv. vos, hond, das) is gepredeerd. Tevens is het noodzakelijk de aanwezigheid van wolven te bepalen voor de informatievoorziening over schadepreventie vanuit het Faunafonds en de monitoringsopgave van ministerie/provincies.

Voorwaarden tegemoetkoming Faunafonds

- Volgens beleidsregels binnen 7 dagen na constatering schade. DNA analyse moet echter binnen 24 uur uitgevoerd worden, waardoor zeer snelle melding gewenst is.
- bedrijfsmatig gehouden dieren (zie Gecombineerde Opgave van RVO) én in de eerste fase (zwervende wolf) ook hobbymatig gehouden schapen en geiten.
- prooidier mag niet afgevoerd/bij wonden aangeraakt worden, dient ter plaatse te blijven voor sectie door de Consulent faunazaken van BIJ12/Unit Faunafonds.
- de sporen en DNA-analyse wijzen de wolf als predator aan of maken het al dan niet aannemelijk. Alleen DNA-monsters nemen/laten onderzoeken als redelijk vermoeden van wolf aanwezig is!
- treffen van preventieve maatregelen is niet van toepassing in de eerste fase.

Kenmerkend voor predatie door wolf

Bij wolven gaat het veelal om landbouwhuisdieren, met name schaap en geit, waarvan vermoed wordt dat het gedood is door een wolf of ander groot roofdier. Kenmerken die kunnen wijzen op predatie door wolf zijn:

- een diepe, doelgerichte halsbeet als doodsoorzaak en weinig andere bijtwonden, hiervoor is sectie noodzakelijk. Verwijder wol/vacht om de halsbeet goed te kunnen bekijken;
- afstand tussen hoektanden 45 mm, doorsnede hoektand 4-5mm. Maak foto's met daarbij een meetlat als referentie;
- buikvlies met inhoud ligt naast het kadaver, meeste organen onaangeroerd;
- stukken van het kadaver verspreid;
- het vel is afgestroopt om bij het vlees op de botten te komen;
- er is veel vlees gegeten;
- de grote botten (ribben) zijn doorgebeten;
- veelal een redelijk lang sleepspoor richting dekking.

Aandachtspunten voor sectie en monstername

- Werk volgens het "Protocol veldbemonstering slijmresten op bijtwonden, ten behoeve van DNA analyse" (dierecologie, Alterra – WUR, oktober 2014);
- werk met steriel materiaal, gebruik handschoenen, pincet e.d. om monster niet te verontreinigen en vanwege mogelijke overdraagbare ziekten;
- let ook op overige sporen in de wijdere omtrek, zoals uitwerpselen en prenten op wegen en bouwland, en haren aan draad.

Benodigdheden

- taxatierapport wolf
- Alterra DNA monsterkit
- camera (telefoon)
- meetlat
- jachtmes
- wildhaken
- schort
- wegwerphandschoenen
- tissues / natte schoonmaakdoekjes
- wildbak
- meetlatje
- watervaste schrijfstift
- alcohol
- grote vuilniszakken

5.1.2e

Van: 5.1.2e @hotmail.com>
Verzonden: zaterdag 5 mei 2018 18:29
Aan: 5.1.2e
Onderwerp: Re: schaap gebeten door wolf ???
Bijlagen: Rendac 2018053.jpg; veearts 2018054.jpg

Hallo 5.1.2e

Hierbij nog de kosten van de schapen zie bijlage

Wij wensen u nog fijn weekend toe

Vriendelijke groet
5.1.2e

Van: 5.1.2e @bij12.nl>
Verzonden: vrijdag 30 maart 2018 22:06
Aan: 5.1.2e
Onderwerp: Re: schaap gebeten door wolf ???

Dank voor het bericht,

Hopelijk Wolfloze Fijne Paasdagen

Vriendelijke groet
5.1.2e

Op 30 mrt. 2018 om 12:09 heeft 5.1.2e @hotmail.com> het volgende geschreven:

> Hallo 5.1.2e
>
> Het UBN nr van mijn zoon 5.1.2e is 5.1.2e
>
> Met vriendelijke groet,
> 5.1.2e

Van: 5.1.2e @bij12.nl>
Verzonden: donderdag 29 maart 2018 13:48
Aan: 5.1.2e /Studio Wolverine'; 'info@wolveninnederland.nl'
CC: 5.1.2e @hotmail.com'
Onderwerp: RE: schaap gebeten door wolf ???

Hallo 5.1.2e en mevr. 5.1.2e

Hebben jullie ook foto's van verdere verwondingen van het schaap, zoals bijtwonden aan de hals of buik of achterhand.
Met alleen deze kopfoto's kan ik moeilijk oordelen of er sprake zoú kunnen zijn van mogelijk wolfincident.
Ik zie graag verdere foto's tegemoet,

Met vriendelijke groet,

5.1.2e

Coördinator Wolf
Consulent/Adviseur Faunazaken Noord-Nederland
Provincies Friesland, Groningen, Drenthe
T +31 5.1.2e | **E** 5.1.2e **@bij12.nl**

BIJ12/Unit Faunafonds,

<image001.png>
Leidseveer 2, 3511 SB Utrecht | www.bij12.nl

T +31 (0)85 486 22 22 | F +31 (0)85 486 22 33

Van: 5.1.2e /Studio Wolverine [mailto:info@studiowolverine.com]
Verzonden: donderdag 29 maart 2018 12:03
Aan: 5.1.2e @bij12.nl>
Onderwerp: Fwd: schaap gebeten door wolf ???

Hoi 5.1.2e
Bijgaand de beloofde foto's van het schaap uit Noordscheschut.
Hgr. 5.1.2e

-------- Doorgestuurd bericht --------

Onderwerp:schaap gebeten door wolf ???
Datum: Thu, 29 Mar 2018 08:57:03 +0000
Van 5.1.2e @hotmail.com>
Aan:info@wolveninnederland.nl <info@wolveninnederland.nl>

Goedemorgen

zoals afgesproken zend ik de foto's van het schaap
zie bijlage
Ik hoop dat deze foto's goed zijn zo niet dan hoor ik het graag van u

vriendelijke groeten,

5.1.2e

Rendac

25 960
14 29 82

FACTUUR KADAVERS

29-03-18

Rendac Son B.V.
Kanaaldijk Noord 20
NL-5691 NM Son
P.O. Box 9
NL-5690 AA Son

T +31 (0)900 9221
F +31 (0)499 36 45 80
rendac.com

13845

5.1.2e

Klantnummer	84449613
Meldnummer	84449613
Factuurnummer	18067067
Factuurdatum	20-04-2018
Vervaldatum	20-05-2018
Afrekentijdvak	01-01-2018 t/m 31-03-2018

Hierbij brengen wij u de wettelijke tarieven in rekening over de periode 01-01-2018 t/m 31-03-2018 voor het ophalen en verwerken van kadavers en vatenmateriaal tot eindproducten (diermeel en dierlijk vet) die worden verkocht.

Omschrijving	€ Bedrag
Verwerkingskosten en verkoopopbrengsten	
Ophaalkosten	5.1.2f
Totaal factuurbedrag excl. BTW (zie specificatie onder het ophaaloverzicht)	37,09
BTW 21 %	7,78
Totaalbedrag te voldoen	**44,87**

Bezwaren tegen deze factuur kunnen, uitsluitend schriftelijk binnen 2 weken na dagtekening van deze factuur, worden ingediend bij Rendac Son B.V., Postbus 9, 5690 AA, Son of per e-mail aan facturatiekadavers@rendac.com.

Voor meer informatie verwijzen wij naar de bijlagen, of naar www.rendac.nl.

Gelieve het verschuldigde bedrag binnen 30 dagen na factuurdatum over te maken op rekeningnummer NL28 RABO 0148220207, t.n.v. Rendac Son B.V. SON EN BREUGEL onder vermelding van omschrijving 18067067 / 84449613.

Wenst u uw facturen digitaal te ontvangen? Ga naar www.rendac.nl/facturatie en vul uw e-mailadres in!

Registered: 170.56.640
VAT: NL 0079.65.849.B.01
IBAN: NL28 RABO 0148220207
Swift: RABONL2U

Hoogeveenseweg 1
7921 PC ZUIDWOLDE

Adres Praktijk

KWITANTIE

Dierenarts

[redacted]
5.1.2e

ZUIDWOLDE, 23/04/2018

Kastransactienummer : 201804373

Betaald per Contant 215.65

BIJ12-Faunazaken
Leidseveer 2
3511 SB Utrecht
T: 085 - 486 22 22
F: 085 - 486 22 33
faunazaken@bij12.nl
www.bij12.nl

5.1.2e

Uw brief van	Uw kenmerk	Ons kenmerk	Datum
-	-	FZ 26100.6.145473	22 JAN. 2019

Contactpersoon
Secretariaat BIJ12-Faunazaken

Bijlage(n)
-

Onderwerp
Beslissing op aanvraag tegemoetkoming faunaschade
Gewas: schaap (veterinair)

Geachte heer/mevrouw,

U heeft bij BIJ12 een aanvraag om een tegemoetkoming faunaschade ingediend, als bedoeld in artikel 6.1 van de Wet natuurbescherming. Uw aanvraag is getoetst aan de Wet natuurbescherming, Provinciale Omgevingsverordening Drenthe alsmede aan de Beleidsregels Wet natuurbescherming provincie Drenthe. BIJ12 heeft het volgende overwogen en besloten, waarbij het genoemde artikel verwijst naar het betreffende artikel van de Provinciale Omgevingsverordening Drenthe en/of aan de Beleidsregels Wet natuurbescherming provincie Drenthe.

De Wet natuurbescherming, Provinciale Omgevingsverordening Drenthe en de Beleidsregels Wet natuurbescherming provincie Drenthe zijn te vinden op www.bij12.nl.

Getaxeerd schadebedrag
Van de taxateur heeft u reeds een bevestiging van de taxatie ontvangen. De omvang van de schade is vastgesteld op € 505,00.

Eigen risico
Bij de toekenning van een tegemoetkoming in de schade geldt een eigen risico van 5% van het getaxeerde bedrag, met een minimum van € 250,00 per bedrijf per jaar. Komen in één en hetzelfde meldingsjaar meerdere verzoeken tot uitbetaling, dan wordt het eigen risico berekend over die verzoeken die gezamenlijk in dat meldingsjaar worden uitbetaald.

Besluit
Aan u wordt een tegemoetkoming verleend van € 505,00.

Binnen twee weken na dagtekening van deze brief zal het bedrag van € 505,00 op uw bank-/girorekening met nummer 5.1.2e worden bijgeschreven.

Bezwaar
Tegen deze beslissing kunt u, binnen zes weken na de dag waarop de beslissing is verzonden, bezwaar maken door het indienen een bezwaarschrift, bij het College van Gedeputeerde Staten van provincie Drenthe, t.a.v. BIJ12-Faunazaken, Leidseveer 2, 3511 SB Utrecht. U kunt ook per e-mail een bezwaarschrift indienen bij bezwaar@bij12.nl.

Gedeputeerde Staten van Drenthe,
namens dezen,

Directeur BIJ12,
namens deze,

5.1.2e

ir. M.H.M. Janssens
De coördinator van BIJ12-Faunazaken

Werkt voor provincies | Faunafonds

Dossier nr.: 145473
FF relatie nr.: 26100

TAXATIERAPPORT PROOIDIER WOLF

A. Grondgebruiker / veehouder

1. Naam — Schademelder 48
2. Adres — 5.1.2e
3. Postcode / woonplaats — 5.1.2e
4. Telefoon mobiel — 5.1.2e @hotmail.com.
5. Email
6. Relatienummer
7. IBAN nummer — foto: 5.1.2e
   IBAN NR: 5.1.2e

B. Datum en tijd

1. Constatering schade — 25-05-2018
2. Ontvangst melding — 25-05-2018
3. Taxatie — 17-01-2019.

C. Vindplaats

1. Plaats — GROTLOËR WAL - SBB vak 61 (Hooghalen).
2. Coördinaten (RD) — X 52.9035 Y 6.5914.
3. Omschrijving locatie: — O weiland O tuin O bos O dekking
   O anders, namelijk natuurontwikkeling → heide.
4. Afrastering (foto's) — ● schapengaas ● elektrisch draad
   O geen O sloot

D. Prooi

1. Diersoort en ras — 3x BOEREN Texelaar
2. Geslacht — O man ● vrouw O onbekend
3. Leeftijd — O jong O subadult ● adult
4. Transpondernummer — O ontbreekt O _____
5. Oormerknummer — O ontbreekt O _____
6. Schadeberekening — ● stamboek O drachtig O dubbel ARR O zwoeger
   100 + 75 + 35 X 3 = €480 + €25 = €505
   totaal € €505,=

E. Veldsectie

1. Prooi aangeraakt — O ja, door _____ O nee
2. Prooi van locatie verplaatst — O ja, door _____ O nee
3. Status prooi — O dood O levend
4. Conditie prooi a.d.h.v. beenmerg _____

Aldus opgemaakt d.d. ____ - ____ - ____ te _____,

Naam taxateur _____ Handtekening taxateur _____

Berekening Eigen Risico:

dossier **145473**

regulier

toegewezen

relatienr **26100** woont in provincie Drenthe

5.1.2e - IBAN: 5.1.2e

percelen in Drenthe

v15.67

regeling / jaargang	regulier	2019	
percelen in provincie	Drenthe		
gewas / evt. snede	schaap (veterinair)	n.v.t.	
aanvang schade	25-5-2018	☐ afbouwregeling fruit?	
datum melding	25-5-2018		
status dossier	2e beoordeling FF		

oppervlakte ingetekend	3,00
oppervlakte getaxeerd	3,00
oppervlakte schade	3,00
waarvan rustgebied GFG	0,00
waarvan Natura2000	0,00
overig	3,00

Eigen Risico

	verd.	taxbedrag	afw?	rustgebied GFG		Natura 2000		overig		eigen risico	advies uitkering
wolf	100 %	505	☐	0%	0,00	0%	0,00	0%	0,00	0,00	505,00
	%		☐		0,00		0,00		0,00	0,00	
	%		☐		0,00		0,00		0,00	0,00	
		€ 505								€ 0	**€ 505**

Eigen Risico 2018	t/m dossier 145473
gecorrigeerd taxbedrag	€ 505,00
berekend Eigen Risico	€ 0,00
ingehouden Eigen Risico	€ 0,00

teveel Eigen Risico eerdere dossiers € 0,00

Leges

	ja	nee	niet beoordeeld
leges retour?	☐	☑	☐

zoja, reden

leges betaald € 0

bedrag leges retour € 0

Subsidie ganzenregeling

demin toekennen?

ja	nee	niet beoordeeld
☐	☑	☐

	oppervlakte [ha]	bedrag / ha	totaal
1 april	0,00	50,00	0,00
1 mei	0,00	0,00	0,00
1 juni	0,00	0,00	0,00
	0,00		€ 0,00

de-minimis bedrag € 0

resultaten

getaxeerd (gecorr.) 505,00

uitbetaling 505,00

505,00

eigen risico dit dossier 0,00

uitbetaling 505,00

leges retour 0

ganzensubsidie 0

beoordeling door BIJ12\ 5.1.2e

datum beoordeling 21-1-2019 15:48:32

GELEIDELIJST

dossier nr. : 145473
FF relatie nr. : 26100

v15.55

* 1 4 5 4 7 3 *

Aanvrager

Naam . . . . . :
Adres . . . . . :
Postcode / woonplaats . . . . . :
Telefoon / mobiel . . . . . :
IBAN nummer . . . . . :

5.1.2e

(DRE)

Registratie en procedure gegevens

Aanvang schade . . . . . : 25 - 05 - 2018
Datum ontvangst aanvraag . . . . . : 25 - 05 - 2018

- ☐ PSAN overeenkomst
- ☐ **Perce(e)l(en) in GFG**
- ☐ N2000/Vogelrichtlijngebied
- ☐ biologische teelt

Administratieve beoordeling . . . . . .: ☑ volledig ☐ niet volledig

Type regeling en evt. jaar regeling . . . . . : regulier 2019

Bezoek / advies consulent faunazaken gewenst. . : ☐ ja ☐ nee

Paraaf . . . . . datum . . . . . : _____ _____

Datum ontvangst rapport consulent faunazaken : _____ / ☐ n.v.t.

1e beoordeling . . . . . : ☐ taxatie gewenst ☐ geen taxatie ☐ gedeeltelijke taxatie

☐ **Vragenbrief** naar aanvrager . . . . . d.d. . . : _____

Rappel vragenbrief . . . . . d.d. . . : _____

Datum ontvangst antwoord vragenbrief . . .. : _____

Datum opdracht tot taxatie . . . . . : _____

Taxatiebureau . . . . . : _____

Datum ontvangst taxatierapport . . . . . : _____

paraaf invoer taxatie-rapport

2e beoordeling . . . . . : ☐ geaccepteerd ☐ afgewezen ☐ deels afgewezen

Bedrag leges retour?. . . . . : ☐ nee ☐ ja, reden _____

Afwijsteksten . . . . . : _____

Paraaf . . . . . : _____

Datum . . . . . : _____

Indien afgewezen : datum brief naar aanvrager . . : _____

paraaf consulent voor accoord

paraaf invoer afwijs-brief

Paraaf opdracht tot betaling . . . . . : _____

Datum bevestiging betaling . . . . . : _____

Evt. datum nabetaling met paraaf . . . . . : _____ _____

Evt. datum ontvangst bezwaarschrift . . . . . : _____ Datum verzending BOB : _____

Evt. datum ontvangst beroep . . . . . : _____ Datum afhandeling beroep : _____

Evt. datum ontvangst hogerberoep . . . . . : _____ Datum afh. hogerberoep : _____

aangemaakt op 21-1-2019 15:49:11 (aanvraag compleet)

Notities

Naam . . . . . :
Postcode / woonplaats . . . :

5.1.2e

dossier nr. : 145473
FF relatie nr. : 26100

Werkt voor provincies

BIJ12-Faunafonds
Leidseveer 2
3511 SB Utrecht
T: 085 - 486 22 22
F: 085 - 486 22 33
infofaunafonds@bij12.nl
www.bij12.nl

5.1.2e

Uw brief van	Uw kenmerk	Ons kenmerk	Datum
	-	FF 26102.6.145493	24 januari 2019

Contactpersoon
Secretariaat BIJ12-Faunafonds

Bijlage(n)
-

Onderwerp
Beslissing op aanvraag tegemoetkoming faunaschade, dossiernummer 145493
Gewas: schaap (veterinair)

Geachte heer/mevrouw,

U heeft bij BIJ12-Faunafonds een aanvraag om een tegemoetkoming faunaschade ingediend, als bedoeld in artikel 6.1 van de Wet natuurbescherming. Uw aanvraag is getoetst aan de Wet natuurbescherming, Provinciale Omgevingsverordening Drenthe alsmede aan de Beleidsregels Wet natuurbescherming provincie Drenthe. BIJ12-Faunafonds heeft het volgende overwogen en besloten, waarbij het genoemde artikel verwijst naar het betreffende artikel van de Provinciale Omgevingsverordening Drenthe en/of aan de Beleidsregels Wet natuurbescherming provincie Drenthe.

De Wet natuurbescherming, Provinciale Omgevingsverordening Drenthe en de Beleidsregels Wet natuurbescherming provincie Drenthe zijn te vinden op www.bij12.nl/faunafonds.

Getaxeerd schadebedrag
Van de taxateur heeft u reeds een bevestiging van de taxatie ontvangen. De omvang van de schade is vastgesteld op € 295,-- .

Eigen risico
Bij de toekenning van een tegemoetkoming in de schade geldt een eigen risico van 5% van het getaxeerde bedrag, met een minimum van € 250,00 per bedrijf per jaar. Komen in één en hetzelfde meldingsjaar meerdere verzoeken tot uitbetaling, dan wordt het eigen risico berekend over die verzoeken die gezamenlijk in dat meldingsjaar worden uitbetaald.

Besluit
Aan u wordt een tegemoetkoming verleend van € 295,-- .
Binnen zes weken na dagtekening van deze brief zal het bedrag van € 295,-- op uw bank-/girorekening met nummer 5.1.2e worden bijgeschreven.

Bezwaar
Tegen deze beslissing kunt u, binnen zes weken na de dag waarop de beslissing is verzonden, bezwaar maken door het indienen een bezwaarschrift, bij het College van Gedeputeerde Staten van provincie Drenthe, t.a.v. BIJ12-Faunafonds, Leidseveer 2, 3511 SB Utrecht. U kunt ook per e-mail een bezwaarschrift indienen bij bezwaar@bij12.nl.

Gedeputeerde Staten van Drenthe,
namens dezen,

Directeur BIJ12,
namens deze,

ir. M.H.M. Janssens
De coördinator faunazaken van BIJ12-Faunafonds

5.1.2e

Werkt voor provincies | Faunafonds

Dossier nr.: 165493
FF relatie nr.: 96189

TAXATIERAPPORT PROOIDIER WOLF

A. Grondgebruiker / veehouder

1. Naam: Schademelder 49
2. Adres: 5.1.2e
3. Postcode / woonplaats
4. Telefoon mobiel
5. Email: 5.1.2e @kpnplanet.nl
6. Relatienummer — UBN:
7. IBAN nummer: 5.1.2e

B. Datum en tijd

1. Constatering schade: 31-03-2018
2. Ontvangst melding: 31-03-2018
3. Taxatie:

C. Vindplaats

1. Plaats:
2. Coördinaten (RD): X 5.1.2e Y 5.1.2e
3. Omschrijving locatie: ● weiland O tuin O bos O dekking
   O anders, namelijk:
4. Afrastering (foto's): O schapengaas ● elektrisch draad
   O geen O sloot anders: prikkeldraad.

D. Prooi

1. Diersoort en ras: Boerentexelaar.
2. Geslacht: O man ● vrouw O onbekend
3. Leeftijd: ● jong (1) O subadult ● adult (1)
4. Transpondernummer: O ontbreekt O
5. Oormerknummer: ● ontbreekt O door wsnt. vos oor afgebeten.
6. Schadeberekening: ● stamboek O drachtig O dubbel ARR O zwoeger

(100 + 25) + 75 (lam) + 25 + € 70,=
totaal € € 295,= Rinder veearts.

E. Veldsectie

1. Prooi aangeraakt: ● ja, door eigenaar. O nee
2. Prooi van locatie verplaatst: ● ja, door alleen lam → huisgehaard/eig O nee
3. Status prooi: ● dood O levend
4. Conditie prooi a.d.h.v. beenmerg: goed.

Aldus opgemaakt d.d. 17 - 01 - 2019 te UTRECHT.

Naam taxateur 5.1.2e Handtekening taxateur 5.1.2e

Berekening Eigen Risico:

dossier **145493**

regulier

toegewezen

relatienr **26102** woont in provincie Drenthe

5.1.2e **Dr - IBAN:** 5.1.2e

percelen in Drenthe

v15.67

regeling / jaargang	regulier	2018	
percelen in provincie	Drenthe		
gewas / evt. snede	schaap (veterinair)	n.v.t.	
aanvang schade	31-3-2018	☐ afbouwregeling fruit?	
datum melding	31-3-2018		
status dossier	rapport ontvangen		

oppervlakte ingetekend	2,00
oppervlakte getaxeerd	2,00
oppervlakte schade	2,00
waarvan rustgebied GFG	0,00
waarvan Natura2000	0,00
overig	2,00

resultaten

getaxeerd (gecorr.) 295,00

uitbetaling 295,00

295,00

eigen risico dit dossier 0,00

uitbetaling 295,00

leges retour 0

ganzensubsidie 0

beoordeling door BIJ12 5.1.2e

datum beoordeling 23-1-2019 15:36:47

Eigen Risico

	verd.	taxbedrag	afw?	rustgebied GFG		Natura 2000		overig		eigen risico	advies uitkering
wolf	100 %	295	☐	0%	0,00	0%	0,00	0%	0,00	0,00	295,00
	%		☐		0,00		0,00		0,00	0,00	
	%		☐		0,00		0,00		0,00	0,00	
		€ 295								€ 0	**€ 295**

Eigen Risico 2018	t/m dossier 145493
gecorrigeerd taxbedrag	€ 295,00
berekend Eigen Risico	€ 0,00
ingehouden Eigen Risico	€ 0,00

teveel Eigen Risico eerdere dossiers € 0,00

Leges

	ja	nee	niet beoordeeld
leges retour?	☐	☑	☐

zoja, reden

leges betaald € 0

bedrag leges retour € 0

Subsidie ganzenregeling

demin toekennen?

ja	nee	niet beoordeeld
☐	☑	☐

	oppervlakte [ha]	bedrag / ha	totaal
1 april	0,00	50,00	0,00
1 mei	0,00	0,00	0,00
1 juni	0,00	0,00	0,00
	0,00		€ 0,00

de-minimis bedrag € 0

Pagina('s) niet verstrekt

1 - 1

Duplicaat

Werkt voor provincies

BOEKHOUDING			
	wolf	7916	295
	paraaf		
		boekjaar 2019	€ 295

REG

BIJ12-Faunafonds
Leidseveer 2
3511 SB Utrecht
T: 085 - 486 22 22
F: 085 - 486 22 33
infofaunafonds@bij12.nl
www.bij12.nl

5.1.2e

Uw brief van	Uw kenmerk	Ons kenmerk	Datum
	-	FF 26102.6.145493	24 januari 2019

Contactpersoon
Secretariaat BIJ12-Faunafonds

Bijlage(n)
-

Onderwerp
Beslissing op aanvraag tegemoetkoming faunaschade, dossiernummer 145493
Gewas: schaap (veterinair)

Geachte heer/mevrouw,

U heeft bij BIJ12-Faunafonds een aanvraag om een tegemoetkoming faunaschade ingediend, als bedoeld in artikel 6.1 van de Wet natuurbescherming. Uw aanvraag is getoetst aan de Wet natuurbescherming, Provinciale Omgevingsverordening Drenthe alsmede aan de Beleidsregels Wet natuurbescherming provincie Drenthe. BIJ12-Faunafonds heeft het volgende overwogen en besloten, waarbij het genoemde artikel verwijst naar het betreffende artikel van de Provinciale Omgevingsverordening Drenthe en/of aan de Beleidsregels Wet natuurbescherming provincie Drenthe.

De Wet natuurbescherming, Provinciale Omgevingsverordening Drenthe en de Beleidsregels Wet natuurbescherming provincie Drenthe zijn te vinden op www.bij12.nl/faunafonds.

Getaxeerd schadebedrag
Van de taxateur heeft u reeds een bevestiging van de taxatie ontvangen. De omvang van de schade is vastgesteld op € 295,-- .

Eigen risico
Bij de toekenning van een tegemoetkoming in de schade geldt een eigen risico van 5% van het getaxeerde bedrag, met een minimum van € 250,00 per bedrijf per jaar. Komen in één en hetzelfde meldingsjaar meerdere verzoeken tot uitbetaling, dan wordt het eigen risico berekend over die verzoeken die gezamenlijk in dat meldingsjaar worden uitbetaald.

Besluit
Aan u wordt een tegemoetkoming verleend van € 295,-- .
Binnen zes weken na dagtekening van deze brief zal het bedrag van € 295,-- op uw bank-/girorekening met nummer 5.1.2e worden bijgeschreven.

Bezwaar
Tegen deze beslissing kunt u, binnen zes weken na de dag waarop de beslissing is verzonden, bezwaar maken door het indienen een bezwaarschrift, bij het College van Gedeputeerde Staten van provincie Drenthe, t.a.v. BIJ12-Faunafonds, Leidseveer 2, 3511 SB Utrecht. U kunt ook per e-mail een bezwaarschrift indienen bij bezwaar@bij12.nl.

Gedeputeerde Staten van Drenthe,
namens dezen,

Directeur BIJ12,
namens deze,

ir. M.H.M. Janssens
De coördinator faunazaken van BIJ12-Faunafonds

GELEIDELIJST

dossier nr. : 145493
FF relatie nr. : 26102

v15.55

* 1 4 5 4 9 3 *

Aanvrager

Naam . . . . . :
Adres . . . . . :
Postcode / woonplaats . . . . . :
Telefoon / mobiel . . . . . :
IBAN nummer . . . . . :

5.1.2e

(DRE)

Registratie en procedure gegevens

Aanvang schade . . . . . : 31 - 03 - 2018
Datum ontvangst aanvraag . . . . . : 31 - 03 - 2018

☐ PSAN overeenkomst
☐ **Perce(e)l(en) in GFG**
☐ N2000/Vogelrichtlijngebied
☐ biologische teelt

Administratieve beoordeling . . . . . .: ☑ volledig ☐ niet volledig

Type regeling en evt. jaar regeling . . . . . : regulier 2018

Bezoek / advies consulent faunazaken gewenst. . : ☐ ja ☐ nee

Paraaf . . . . . datum . . . . . : _____ _____

Datum ontvangst rapport consulent faunazaken : _____ / ☐ n.v.t.

1e beoordeling . . . . . : ☐ taxatie gewenst ☐ geen taxatie ☐ gedeeltelijke taxatie

☐ **Vragenbrief** naar aanvrager . . . . . d.d. . . : _____

Rappel vragenbrief . . . . . d.d. . . : _____

Datum ontvangst antwoord vragenbrief . . .. : _____

Datum opdracht tot taxatie . . . . . : _____

Taxatiebureau . . . . . : _____

Datum ontvangst taxatierapport . . . . . : _____

paraaf invoer taxatie-rapport

2e beoordeling . . . . . : ☐ geaccepteerd ☐ afgewezen ☐ deels afgewezen

Bedrag leges retour?. . . . . : ☐ nee ☐ ja, reden _____

Afwijsteksten . . . . . : _____

Paraaf . . . . . : _____

Datum . . . . . : _____

Indien afgewezen : datum brief naar aanvrager . . : _____

paraaf consulent voor accoord

paraaf invoer afwijs-brief

Paraaf opdracht tot betaling . . . . . : _____

Datum bevestiging betaling . . . . . : _____

Evt. datum nabetaling met paraaf . . . . . : _____ _____

Evt. datum ontvangst bezwaarschrift . . . . . : _____ Datum verzending BOB : _____

Evt. datum ontvangst beroep . . . . . : _____ Datum afhandeling beroep : _____

Evt. datum ontvangst hogerberoep . . . . . : _____ Datum afh. hogerberoep : _____

aangemaakt op 23-1-2019 15:37:37 (aanvraag compleet)

Notities

Naam . . . . . :
Postcode / woonplaats . . . :

5.1.2e

dossier nr. : 145493
FF relatie nr. : 26102

Werkt voor provincies

BIJ12-Faunafonds
Leidseveer 2
3511 SB Utrecht
T: 085 - 486 22 22
F: 085 - 486 22 33
infofaunafonds@bij12.nl
www.bij12.nl

5.1.2e

Uw brief van	Uw kenmerk	Ons kenmerk	Datum
	-	FF 26105.6.145500	24 januari 2019

Contactpersoon
Secretariaat BIJ12-Faunafonds

Bijlage(n)
-

Onderwerp
Beslissing op aanvraag tegemoetkoming faunaschade, dossiernummer 145500
Gewas: schaap (veterinair)

Geachte heer/mevrouw,

U heeft bij BIJ12-Faunafonds een aanvraag om een tegemoetkoming faunaschade ingediend, als bedoeld in artikel 6.1 van de Wet natuurbescherming. Uw aanvraag is getoetst aan de Wet natuurbescherming, Provinciale Omgevingsverordening Drenthe alsmede aan de Beleidsregels Wet natuurbescherming provincie Drenthe. BIJ12-Faunafonds heeft het volgende overwogen en besloten, waarbij het genoemde artikel verwijst naar het betreffende artikel van de Provinciale Omgevingsverordening Drenthe en/of aan de Beleidsregels Wet natuurbescherming provincie Drenthe.

De Wet natuurbescherming, Provinciale Omgevingsverordening Drenthe en de Beleidsregels Wet natuurbescherming provincie Drenthe zijn te vinden op www.bij12.nl/faunafonds.

Getaxeerd schadebedrag
Van de taxateur heeft u reeds een bevestiging van de taxatie ontvangen. De omvang van de schade is vastgesteld op € 1.627,-- .

Eigen risico
Bij de toekenning van een tegemoetkoming in de schade geldt een eigen risico van 5% van het getaxeerde bedrag, met een minimum van € 250,00 per bedrijf per jaar. Komen in één en hetzelfde meldingsjaar meerdere verzoeken tot uitbetaling, dan wordt het eigen risico berekend over die verzoeken die gezamenlijk in dat meldingsjaar worden uitbetaald.

Besluit
Aan u wordt een tegemoetkoming verleend van € 1.627,-- .
Binnen zes weken na dagtekening van deze brief zal het bedrag van € 1.627,-- op uw bank-/girorekening met nummer 5.1.2e worden bijgeschreven.

Bezwaar
Tegen deze beslissing kunt u, binnen zes weken na de dag waarop de beslissing is verzonden, bezwaar maken door het indienen een bezwaarschrift, bij het College van Gedeputeerde Staten van provincie Drenthe, t.a.v. BIJ12-Faunafonds, Leidseveer 2, 3511 SB Utrecht. U kunt ook per e-mail een bezwaarschrift indienen bij bezwaar@bij12.nl.

Gedeputeerde Staten van Drenthe,
namens dezen,

Directeur BIJ12,
namens deze,

ir. M.H.M. Janssens
De coördinator faunazaken van BIJ12-Faunafonds

5.1.2e

Werkt voor provincies | Faunafonds

Dossier nr.: 145500
FF relatie nr.: 26105

TAXATIERAPPORT PROOIDIER WOLF

A. Grondgebruiker / veehouder

1.	Naam	Schademelder 50
2.	Adres	5.1.2e
3.	Postcode / woonplaats	
4.	Telefoon mobiel	
5.	Email	
6.	Relatienummer	
7.	IBAN nummer	

B. Datum en tijd

1.	Constatering schade	29-05-2018
2.	Ontvangst melding	29-05-2018
3.	Taxatie	

C. Vindplaats

1.	Plaats	Achter huisadres op nieuw ingeplant NSW-landgoed.
2.	Coördinaten (RD)	X 5.1.2e Y 5.1.2e
3.	Omschrijving locatie:	O weiland O tuin ● bos O dekking
		+ ● anders, namelijk op ontsluitingspaden + in wijk op landgoed.
4.	Afrastering (foto's)	● schapengaas O elektrisch draad
		O geen + ● sloot

D. Prooi

1.	Diersoort en ras	Boerentex elaaps.
2.	Geslacht	O man ● vrouw 3 O onbekend
3.	Leeftijd	● jong (8) O subadult ● adult 3
4.	Transpondernummer	O ontbreekt O
5.	Oormerknummer	O ontbreekt O
6.	Schadeberekening	O stamboek O drachtig O dubbel ARR O zwoeger

(3x100 + 35,75) + (7x105) + 55,- = + € 257 + € 100

totaal € 480 + 735 Rendac Veearts (transport/opslag DNA-dieren → Alterra)

€ 1627,- =

E. Veldsectie

1.	Prooi aangeraakt	O ja, door ● nee
2.	Prooi van locatie verplaatst	O ja, door ● nee / later? na DNA
3.	Status prooi	● dood O levend
4.	Conditie prooi a.d.h.v. beenmerg	goed,

Aldus opgemaakt d.d. 17 - 01 - 2019 te UTRECHT,

Naam taxateur 5.1.2e Handtekening taxateur 5.1.2e

Berekening Eigen Risico:

dossier **145500**

regulier

toegewezen

relatienr **26105** woont in provincie Drenthe

5.1.2e - IBAN: 5.1.2e

percelen in Drenthe

v15.67

regeling / jaargang	regulier	2018	
percelen in provincie	Drenthe		
gewas / evt. snede	schaap (veterinair)	n.v.t.	
aanvang schade	29-5-2018	☐ afbouwregeling fruit?	
datum melding	29-5-2018		
status dossier	2e beoordeling FF		

oppervlakte ingetekend	11,00
oppervlakte getaxeerd	11,00
oppervlakte schade	11,00
waarvan rustgebied GFG	0,00
waarvan Natura2000	0,00
overig	11,00

Eigen Risico	verd.	taxbedrag	afw?	rustgebied GFG		Natura 2000		overig		eigen risico	advies uitkering
wolf	100 %	1627	☐	0%	0,00	0%	0,00	0%	0,00	0,00	1.627,00
	%		☐		0,00		0,00		0,00	0,00	
	%		☐		0,00		0,00		0,00	0,00	
		€ 1.627								€ 0	**€ 1.627**

teveel Eigen Risico eerdere dossiers

€ 0,00

Leges

	ja	nee	niet beoordeeld
leges retour?	☐	☑	☐

zoja, reden

leges betaald € 0

bedrag leges retour € 0

Subsidie ganzenregeling

demin toekennen?

ja	nee	niet beoordeeld
☐	☑	☐

	oppervlakte [ha]	bedrag / ha	totaal
1 april	0,00	50,00	0,00
1 mei	0,00	0,00	0,00
1 juni	0,00	0,00	0,00
	0,00		€ 0,00

de-minimis bedrag € 0

resultaten

getaxeerd (gecorr.) 1.627,00

uitbetaling

1.627,00

1.627,00

eigen risico dit dossier 0,00

uitbetaling 1.627,00

leges retour 0

ganzensubsidie 0

beoordeling door BIJ12\5.1.2e

datum beoordeling 23-1-2019 16:09:34

Pagina('s) niet verstrekt

1 - 1

Duplicaat

Werkt voor provincies

BOEKHOUDING			
	wolf	7916	1.627
	paraaf		
		boekjaar 2019	€ 1.627

REG

BIJ12-Faunafonds
Leidseveer 2
3511 SB Utrecht
T: 085 - 486 22 22
F: 085 - 486 22 33
infofaunafonds@bij12.nl
www.bij12.nl

5.1.2e

Uw brief van	Uw kenmerk	Ons kenmerk	Datum
	-	FF 26105.6.145500	24 januari 2019

Contactpersoon
Secretariaat BIJ12-Faunafonds

Bijlage(n)
-

Onderwerp
Beslissing op aanvraag tegemoetkoming faunaschade, dossiernummer 145500
Gewas: schaap (veterinair)

Geachte heer/mevrouw,

U heeft bij BIJ12-Faunafonds een aanvraag om een tegemoetkoming faunaschade ingediend, als bedoeld in artikel 6.1 van de Wet natuurbescherming. Uw aanvraag is getoetst aan de Wet natuurbescherming, Provinciale Omgevingsverordening Drenthe alsmede aan de Beleidsregels Wet natuurbescherming provincie Drenthe. BIJ12-Faunafonds heeft het volgende overwogen en besloten, waarbij het genoemde artikel verwijst naar het betreffende artikel van de Provinciale Omgevingsverordening Drenthe en/of aan de Beleidsregels Wet natuurbescherming provincie Drenthe.

De Wet natuurbescherming, Provinciale Omgevingsverordening Drenthe en de Beleidsregels Wet natuurbescherming provincie Drenthe zijn te vinden op www.bij12.nl/faunafonds.

Getaxeerd schadebedrag
Van de taxateur heeft u reeds een bevestiging van de taxatie ontvangen. De omvang van de schade is vastgesteld op € 1.627,-- .

Eigen risico
Bij de toekenning van een tegemoetkoming in de schade geldt een eigen risico van 5% van het getaxeerde bedrag, met een minimum van € 250,00 per bedrijf per jaar. Komen in één en hetzelfde meldingsjaar meerdere verzoeken tot uitbetaling, dan wordt het eigen risico berekend over die verzoeken die gezamenlijk in dat meldingsjaar worden uitbetaald.

Besluit
Aan u wordt een tegemoetkoming verleend van € 1.627,-- .
Binnen zes weken na dagtekening van deze brief zal het bedrag van € 1.627,-- op uw bank-/girorekening met nummer 5.1.2e worden bijgeschreven.

Bezwaar
Tegen deze beslissing kunt u, binnen zes weken na de dag waarop de beslissing is verzonden, bezwaar maken door het indienen een bezwaarschrift, bij het College van Gedeputeerde Staten van provincie Drenthe, t.a.v. BIJ12-Faunafonds, Leidseveer 2, 3511 SB Utrecht. U kunt ook per e-mail een bezwaarschrift indienen bij bezwaar@bij12.nl.

Gedeputeerde Staten van Drenthe,
namens dezen,

Directeur BIJ12,
namens deze,

ir. M.H.M. Janssens
De coördinator faunazaken van BIJ12-Faunafonds

GELEIDELIJST

dossier nr. : 145500
FF relatie nr. : 26105

v15.55

* 1 4 5 5 0 0 *

Aanvrager

Naam . . . . . :
Adres . . . . . :
Postcode / woonplaats . . . . . :
Telefoon / mobiel . . . . . :
IBAN nummer . . . . . :

[redacted] 5.1.2e

(DRE)

Registratie en procedure gegevens

Aanvang schade . . . . . : 29 - 05 - 2018
Datum ontvangst aanvraag . . . . . : 29 - 05 - 2018

- ☐ PSAN overeenkomst
- ☐ **Perce(e)l(en) in GFG**
- ☐ N2000/Vogelrichtlijngebied
- ☐ biologische teelt

Administratieve beoordeling . . . . . .: ☑ volledig ☐ niet volledig

Type regeling en evt. jaar regeling . . . . . : regulier 2018

Bezoek / advies consulent faunazaken gewenst. . : ☐ ja ☐ nee

Paraaf . . . . . datum . . . . . : _____ _____

Datum ontvangst rapport consulent faunazaken : _____ / ☐ n.v.t.

1e beoordeling . . . . . : ☐ taxatie gewenst ☐ geen taxatie ☐ gedeeltelijke taxatie

☐ **Vragenbrief** naar aanvrager . . . . . d.d. . . : _____

Rappel vragenbrief . . . . . d.d. . . : _____

Datum ontvangst antwoord vragenbrief . . .. : _____

Datum opdracht tot taxatie . . . . . : _____

Taxatiebureau . . . . . : _____

Datum ontvangst taxatierapport . . . . . : _____

paraaf invoer taxatie-rapport

2e beoordeling . . . . . : ☐ geaccepteerd ☐ afgewezen ☐ deels afgewezen

Bedrag leges retour?. . . . . : ☐ nee ☐ ja, reden _____

Afwijsteksten . . . . . : _____

Paraaf . . . . . : _____

Datum . . . . . : _____

Indien afgewezen : datum brief naar aanvrager . . : _____

paraaf consulent voor accoord

paraaf invoer afwijs-brief

Paraaf opdracht tot betaling . . . . . : _____

Datum bevestiging betaling . . . . . : _____

Evt. datum nabetaling met paraaf . . . . . : _____ _____

Evt. datum ontvangst bezwaarschrift . . . . . : _____ Datum verzending BOB : _____

Evt. datum ontvangst beroep . . . . . : _____ Datum afhandeling beroep : _____

Evt. datum ontvangst hogerberoep . . . . . : _____ Datum afh. hogerberoep : _____

aangemaakt op 23-1-2019 16:10:05 (aanvraag compleet)

Notities

Naam . . . . . :
Postcode / woonplaats . . . :

5.1.2e

dossier nr. : 145500
FF relatie nr. : 26105

Werkt voor provincies

BIJ12-Faunafonds
Leidseveer 2
3511 SB Utrecht
T: 085 - 486 22 22
F: 085 - 486 22 33
infofaunafonds@bij12.nl
www.bij12.nl

5.1.2e

Uw brief van	Uw kenmerk	Ons kenmerk	Datum
	-	FF 26107.6.145504	24 januari 2019

Contactpersoon
Secretariaat BIJ12-Faunafonds

Bijlage(n)
-

Onderwerp
Beslissing op aanvraag tegemoetkoming faunaschade, dossiernummer 145504
Gewas: schaap (veterinair)

Geachte heer/mevrouw,

U heeft bij BIJ12-Faunafonds een aanvraag om een tegemoetkoming faunaschade ingediend, als bedoeld in artikel 6.1 van de Wet natuurbescherming. Uw aanvraag is getoetst aan de Wet natuurbescherming, Provinciale Omgevingsverordening Drenthe alsmede aan de Beleidsregels Wet natuurbescherming provincie Drenthe. BIJ12-Faunafonds heeft het volgende overwogen en besloten, waarbij het genoemde artikel verwijst naar het betreffende artikel van de Provinciale Omgevingsverordening Drenthe en/of aan de Beleidsregels Wet natuurbescherming provincie Drenthe.

De Wet natuurbescherming, Provinciale Omgevingsverordening Drenthe en de Beleidsregels Wet natuurbescherming provincie Drenthe zijn te vinden op www.bij12.nl/faunafonds.

Getaxeerd schadebedrag
Van de taxateur heeft u reeds een bevestiging van de taxatie ontvangen. De omvang van de schade is vastgesteld op € 880,-- .

Eigen risico
Bij de toekenning van een tegemoetkoming in de schade geldt een eigen risico van 5% van het getaxeerde bedrag, met een minimum van € 250,00 per bedrijf per jaar. Komen in één en hetzelfde meldingsjaar meerdere verzoeken tot uitbetaling, dan wordt het eigen risico berekend over die verzoeken die gezamenlijk in dat meldingsjaar worden uitbetaald.

Besluit
Aan u wordt een tegemoetkoming verleend van € 880,-- .
Binnen zes weken na dagtekening van deze brief zal het bedrag van € 880,-- op uw bank-/girorekening met nummer 5.1.2e worden bijgeschreven.

Bezwaar
Tegen deze beslissing kunt u, binnen zes weken na de dag waarop de beslissing is verzonden, bezwaar maken door het indienen een bezwaarschrift, bij het College van Gedeputeerde Staten van provincie Drenthe, t.a.v. BIJ12-Faunafonds, Leidseveer 2, 3511 SB Utrecht. U kunt ook per e-mail een bezwaarschrift indienen bij bezwaar@bij12.nl.

Gedeputeerde Staten van Drenthe,
namens dezen,

Directeur BIJ12,
namens deze,

ir. M.H.M. Janssens
De coördinator faunazaken van BIJ12-Faunafonds

5.1.2e

1401 169783

BIJ 12 | Werkt voor provincies Fauna fonds

Dossier nr.: 145504
FF relatie nr.: 26107

TAXATIERAPPORT PROOIDIER WOLF

A. Grondgebruiker / veehouder

1. Naam: Schademelder 51
2. Adres: [redacted]
3. Postcode / woonplaats: [redacted]
4. Telefoon mobiel: [redacted]
5. Email: [redacted] @ hetnet.nl.
6. Relatienummer:
7. IBAN nummer: [redacted]

B. Datum en tijd

1. Constatering schade: 07-10-2018. 10.30 uur.
2. Ontvangst melding: 07-10-2018. 12.10 uur.
3. Taxatie:

C. Vindplaats

1. Plaats: Westhoek Kanaal Coevorden - Zwinderen
2. Coördinaten (RD): X _____ Y _____
3. Omschrijving locatie: ● weiland O tuin O bos O dekking
   O anders, namelijk _____
4. Afrastering (foto's): O schapengaas ● elektrisch draad
   O geen O sloot

D. Prooi

1. Diersoort en ras: ZW-Bonte Texelaars.
2. Geslacht: ● man 2 ● vrouw 2 O onbekend
3. Leeftijd: O jong ● subadult ● adult
4. Transpondernummer: O ontbreekt O _____
5. Oormerknummer: O ontbreekt O _____
6. Schadeberekening: O stamboek O drachtig ● dubbel ARR ● zwoeger
   2X 105 + 2X (100 + 25 + 25) + 385 (veearts) + € 35,- Rendac.
   totaal € 880,-

E. Veldsectie

1. Prooi aangeraakt: ● ja, door eigenaar en veearts. O nee
2. Prooi van locatie verplaatst: ● ja, door 1 zwaargewonde ram. O nee
3. Status prooi: ● dood 2 (● levend) geëuthanaseerd door veearts.
4. Conditie prooi a.d.h.v. beenmerg: goed.

Aldus opgemaakt d.d. 17 - 01 - 2018 te UTRECHT.

Naam taxateur [redacted] Handtekening taxateur [redacted]

Berekening Eigen Risico:

dossier **145504**

regulier

toegewezen

relatienr **26107** woont in provincie Drenthe

5.1.2e - IBAN: 5.1.2e

percelen in Drenthe

v15.67

regeling / jaargang	regulier	2018	
percelen in provincie	Drenthe		
gewas / evt. snede	schaap (veterinair)	n.v.t.	
aanvang schade	7-10-2018	☐ afbouwregeling fruit?	
datum melding	7-10-2018		
status dossier	2e beoordeling FF		

oppervlakte ingetekend	4,00
oppervlakte getaxeerd	4,00
oppervlakte schade	4,00
waarvan rustgebied GFG	0,00
waarvan Natura2000	0,00
overig	4,00

resultaten

getaxeerd (gecorr.) 880,00

uitbetaling 880,00

880,00

eigen risico dit dossier 0,00

uitbetaling 880,00

leges retour 0

ganzensubsidie 0

beoordeling door BIJ12\5.1.2e

datum beoordeling 23-1-2019 16:45:42

Eigen Risico	verd.	taxbedrag	afw?	rustgebied GFG	Natura 2000	overig	eigen risico	advies uitkering
wolf	100 %	880	☐	0% 0,00	0% 0,00	0% 0,00	0,00	880,00
	%		☐	0,00	0,00	0,00	0,00	
	%		☐	0,00	0,00	0,00	0,00	
		€ 880					€ 0	€ 880

teveel Eigen Risico eerdere dossiers € 0,00

Leges

	ja	nee	niet beoordeeld
leges retour?	☐	☑	☐

zoja, reden

leges betaald € 0

bedrag leges retour € 0

Subsidie ganzenregeling

demin toekennen?

ja	nee	niet beoordeeld
☐	☑	☐

	oppervlakte [ha]	bedrag / ha	totaal
1 april	0,00	50,00	0,00
1 mei	0,00	0,00	0,00
1 juni	0,00	0,00	0,00
	0,00		€ 0,00

de-minimis bedrag € 0

Pagina('s) niet verstrekt

1 - 1

Duplicaat

Werkt voor provincies

BOEKHOUDING			
	wolf	7916	880
	paraaf		
		boekjaar 2019	€ 880

REG

BIJ12-Faunafonds
Leidseveer 2
3511 SB Utrecht
T: 085 - 486 22 22
F: 085 - 486 22 33
infofaunafonds@bij12.nl
www.bij12.nl

5.1.2e

Uw brief van	Uw kenmerk	Ons kenmerk	Datum
	-	FF 26107.6.145504	24 januari 2019

Contactpersoon
Secretariaat BIJ12-Faunafonds

Bijlage(n)
-

Onderwerp
Beslissing op aanvraag tegemoetkoming faunaschade, dossiernummer 145504
Gewas: schaap (veterinair)

Geachte heer/mevrouw,

U heeft bij BIJ12-Faunafonds een aanvraag om een tegemoetkoming faunaschade ingediend, als bedoeld in artikel 6.1 van de Wet natuurbescherming. Uw aanvraag is getoetst aan de Wet natuurbescherming, Provinciale Omgevingsverordening Drenthe alsmede aan de Beleidsregels Wet natuurbescherming provincie Drenthe. BIJ12-Faunafonds heeft het volgende overwogen en besloten, waarbij het genoemde artikel verwijst naar het betreffende artikel van de Provinciale Omgevingsverordening Drenthe en/of aan de Beleidsregels Wet natuurbescherming provincie Drenthe.

De Wet natuurbescherming, Provinciale Omgevingsverordening Drenthe en de Beleidsregels Wet natuurbescherming provincie Drenthe zijn te vinden op www.bij12.nl/faunafonds.

Getaxeerd schadebedrag
Van de taxateur heeft u reeds een bevestiging van de taxatie ontvangen. De omvang van de schade is vastgesteld op € 880,-- .

Eigen risico
Bij de toekenning van een tegemoetkoming in de schade geldt een eigen risico van 5% van het getaxeerde bedrag, met een minimum van € 250,00 per bedrijf per jaar. Komen in één en hetzelfde meldingsjaar meerdere verzoeken tot uitbetaling, dan wordt het eigen risico berekend over die verzoeken die gezamenlijk in dat meldingsjaar worden uitbetaald.

Besluit
Aan u wordt een tegemoetkoming verleend van € 880,-- .
Binnen zes weken na dagtekening van deze brief zal het bedrag van € 880,-- op uw bank-/girorekening met nummer 5.1.2e worden bijgeschreven.

Bezwaar
Tegen deze beslissing kunt u, binnen zes weken na de dag waarop de beslissing is verzonden, bezwaar maken door het indienen een bezwaarschrift, bij het College van Gedeputeerde Staten van provincie Drenthe, t.a.v. BIJ12-Faunafonds, Leidseveer 2, 3511 SB Utrecht. U kunt ook per e-mail een bezwaarschrift indienen bij bezwaar@bij12.nl.

Gedeputeerde Staten van Drenthe,
namens dezen,

Directeur BIJ12,
namens deze,

ir. M.H.M. Janssens
De coördinator faunazaken van BIJ12-Faunafonds

GELEIDELIJST

dossier nr. : 145504
FF relatie nr. : 26107

v15.55

* 1 4 5 5 0 4 *

Aanvrager

Naam . . . . . :
Adres . . . . . :
Postcode / woonplaats . . . . . :
Telefoon / mobiel . . . . . :
IBAN nummer . . . . . :

5.1.2e

postadres

5.1.2e (DRE)

Registratie en procedure gegevens

Aanvang schade . . . . . : 07 - 10 - 2018
Datum ontvangst aanvraag . . . . . : 07 - 10 - 2018

- ☐ PSAN overeenkomst
- ☐ **Perce(e)l(en) in GFG**
- ☐ N2000/Vogelrichtlijngebied
- ☐ biologische teelt

Administratieve beoordeling . . . . . .: ☑ volledig ☐ niet volledig

Type regeling en evt. jaar regeling . . . . . : regulier 2018

Bezoek / advies consulent faunazaken gewenst. . : ☐ ja ☐ nee

Paraaf . . . . . datum . . . . . : _____ _____

Datum ontvangst rapport consulent faunazaken : _____ / ☐ n.v.t.

1e beoordeling . . . . . : ☐ taxatie gewenst ☐ geen taxatie ☐ gedeeltelijke taxatie

☐ **Vragenbrief** naar aanvrager . . . . . d.d. . . : _____

Rappel vragenbrief . . . . . d.d. . . : _____

Datum ontvangst antwoord vragenbrief . . .. : _____

Datum opdracht tot taxatie . . . . . : _____

Taxatiebureau . . . . . : _____

Datum ontvangst taxatierapport . . . . . : _____

paraaf invoer taxatie-rapport

2e beoordeling . . . . . : ☐ geaccepteerd ☐ afgewezen ☐ deels afgewezen

Bedrag leges retour?. . . . . : ☐ nee ☐ ja, reden _____

Afwijsteksten . . . . . : _____

Paraaf . . . . . : _____

Datum . . . . . : _____

Indien afgewezen : datum brief naar aanvrager . . : _____

paraaf consulent voor accoord

paraaf invoer afwijs-brief

Paraaf opdracht tot betaling . . . . . : _____

Datum bevestiging betaling . . . . . : _____

Evt. datum nabetaling met paraaf . . . . . : _____ _____

Evt. datum ontvangst bezwaarschrift . . . . . : _____ Datum verzending BOB : _____

Evt. datum ontvangst beroep . . . . . : _____ Datum afhandeling beroep : _____

Evt. datum ontvangst hogerberoep . . . . . : _____ Datum afh. hogerberoep : _____

aangemaakt op 23-1-2019 16:46:33 (aanvraag compleet)

Notities

Naam . . . . . :
Postcode / woonplaats . . . :

5.1.2e

dossier nr. : 145504
FF relatie nr. : 26107

Werkt voor provincies

BIJ12-Faunafonds
Leidseveer 2
3511 SB Utrecht
T: 085 - 486 22 22
F: 085 - 486 22 33
infofaunafonds@bij12.nl
www.bij12.nl

5.1.2e

Uw brief van	Uw kenmerk	Ons kenmerk	Datum
	-	FF 26111.6.145508	24 januari 2019

Contactpersoon
Secretariaat BIJ12-Faunafonds

Bijlage(n)
-

Onderwerp
Beslissing op aanvraag tegemoetkoming faunaschade, dossiernummer 145508
Gewas: schaap (veterinair)

Geachte heer/mevrouw,

U heeft bij BIJ12-Faunafonds een aanvraag om een tegemoetkoming faunaschade ingediend, als bedoeld in artikel 6.1 van de Wet natuurbescherming. Uw aanvraag is getoetst aan de Wet natuurbescherming, Provinciale Omgevingsverordening Drenthe alsmede aan de Beleidsregels Wet natuurbescherming provincie Drenthe. BIJ12-Faunafonds heeft het volgende overwogen en besloten, waarbij het genoemde artikel verwijst naar het betreffende artikel van de Provinciale Omgevingsverordening Drenthe en/of aan de Beleidsregels Wet natuurbescherming provincie Drenthe.

De Wet natuurbescherming, Provinciale Omgevingsverordening Drenthe en de Beleidsregels Wet natuurbescherming provincie Drenthe zijn te vinden op www.bij12.nl/faunafonds.

Getaxeerd schadebedrag
Van de taxateur heeft u reeds een bevestiging van de taxatie ontvangen. De omvang van de schade is vastgesteld op € 760,-- .

Eigen risico
Bij de toekenning van een tegemoetkoming in de schade geldt een eigen risico van 5% van het getaxeerde bedrag, met een minimum van € 250,00 per bedrijf per jaar. Komen in één en hetzelfde meldingsjaar meerdere verzoeken tot uitbetaling, dan wordt het eigen risico berekend over die verzoeken die gezamenlijk in dat meldingsjaar worden uitbetaald.

Besluit
Aan u wordt een tegemoetkoming verleend van € 760,-- .
Binnen zes weken na dagtekening van deze brief zal het bedrag van € 760,-- op uw bank-/girorekening met nummer 5.1.2e worden bijgeschreven.

Bezwaar
Tegen deze beslissing kunt u, binnen zes weken na de dag waarop de beslissing is verzonden, bezwaar maken door het indienen een bezwaarschrift, bij het College van Gedeputeerde Staten van provincie Drenthe, t.a.v. BIJ12-Faunafonds, Leidseveer 2, 3511 SB Utrecht. U kunt ook per e-mail een bezwaarschrift indienen bij bezwaar@bij12.nl.

Gedeputeerde Staten van Drenthe,
namens dezen,

Directeur BIJ12,
namens deze,

ir. M.H.M. Janssens
De coördinator faunazaken van BIJ12-Faunafonds

5.1.2e

Dossier nr.: 145508
FF relatie nr.: 2611

TAXATIERAPPORT PROOIDIER WOLF

A. Grondgebruiker / veehouder

1. Naam: mts Schademelder 52
2. Adres: 5.1.2e
3. Postcode / woonplaats: 5.1.2e
4. Telefoon mobiel
5. Email: agro @ 5.1.2e eu.
6. Relatienummer: NSN – 5.1.2e
7. IBAN nummer: 5.1.2e

B. Datum en tijd

1. Constatering schade: 03-10-2018 ± 16-00 uur
2. Ontvangst melding
3. Taxatie

C. Vindplaats

1. Plaats: Boswèg Orvelte.
2. Coördinaten (RD): X 52.8276 Y 6.6871
3. Omschrijving locatie: O weiland O tuin O bos O dekking
   O anders, namelijk vml. weggeulte
4. Afrastering (foto's): ● schapengaas/hek. O elektrisch draad
   O geen ● sloot

D. Prooi

1. Diersoort en ras: Boerentexelaar.
2. Geslacht: O man ● vrouw O onbekend
3. Leeftijd: O jong O subadult ● adult 4x
4. Transpondernummer: O ontbreekt O
5. Oormerknummer: O ontbreekt O 19656.
6. Schadeberekening: O stamboek O drachtig O dubbel ARR ● zwoeger
   4x(100+25+25) + 50,= (Rendac) + 109,27 (Veearts).
   totaal € 759,27.

E. Veldsectie

1. Prooi aangeraakt: ● ja, door veearts (lucht)pijp + euthanasie (injectie) O nee
2. Prooi van locatie verplaatst: ● ja, door eigenaar → loods O nee
3. Status prooi: ● dood ● levend 2 aangeboden/luchtpijp. → euthanasie.
4. Conditie prooi a.d.h.v. beenmerg: goed

Aldus opgemaakt d.d. 17-01-2019 te UTRECHT.

Naam taxateur: 5.1.2e Handtekening taxateur: 5.1.2e

Berekening Eigen Risico:

dossier **145508**

regulier

toegewezen

relatienr **26111**

woont in provincie Drenthe

5.1.2e - IBAN: 5.1.2e

percelen in Drenthe

v15.67

regeling / jaargang	regulier	2018
percelen in provincie	Drenthe	
gewas / evt. snede	schaap (veterinair)	n.v.t.
aanvang schade	3-10-2018	☐ afbouwregeling fruit?
datum melding	3-10-2018	
status dossier	2e beoordeling FF	

oppervlakte ingetekend	4,00
oppervlakte getaxeerd	4,00
oppervlakte schade	4,00
waarvan rustgebied GFG	0,00
waarvan Natura2000	0,00
overig	4,00

Eigen Risico

	verd.	taxbedrag	afw?	rustgebied GFG		Natura 2000		overig		eigen risico	advies uitkering
wolf	100 %	760	☐	0%	0,00	0%	0,00	0%	0,00	0,00	760,00
	%		☐		0,00		0,00		0,00	0,00	
	%		☐		0,00		0,00		0,00	0,00	
		€ 760								€ 0	**€ 760**

teveel Eigen Risico eerdere dossiers

€ 0,00

Leges

	ja	nee	niet beoordeeld
leges retour?	☐	☑	☐

zoja, reden

leges betaald € 0

bedrag leges retour € 0

Subsidie ganzenregeling

demin toekennen?

ja	nee	niet beoordeeld
☐	☑	☐

	oppervlakte [ha]	bedrag / ha	totaal
1 april	0,00	50,00	0,00
1 mei	0,00	0,00	0,00
1 juni	0,00	0,00	0,00
	0,00		€ 0,00

de-minimis bedrag € 0

resultaten

getaxeerd (gecorr.) 760,00

uitbetaling 760,00

760,00

eigen risico dit dossier 0,00

uitbetaling 760,00

leges retour 0

ganzensubsidie 0

beoordeling door BIJ12\ 5.1.2e

datum beoordeling 24-1-2019 08:23:16

Pagina('s) niet verstrekt

1 - 1

Duplicaat

Werkt voor provincies

BOEKHOUDING			
	wolf	7916	760
	paraaf		
		boekjaar 2019	€ 760

REG

BIJ12-Faunafonds
Leidseveer 2
3511 SB Utrecht
T: 085 - 486 22 22
F: 085 - 486 22 33
infofaunafonds@bij12.nl
www.bij12.nl

5.1.2e

Uw brief van	Uw kenmerk	Ons kenmerk	Datum
	-	FF 26111.6.145508	24 januari 2019

Contactpersoon
Secretariaat BIJ12-Faunafonds

Bijlage(n)
-

Onderwerp
Beslissing op aanvraag tegemoetkoming faunaschade, dossiernummer 145508
Gewas: schaap (veterinair)

Geachte heer/mevrouw,

U heeft bij BIJ12-Faunafonds een aanvraag om een tegemoetkoming faunaschade ingediend, als bedoeld in artikel 6.1 van de Wet natuurbescherming. Uw aanvraag is getoetst aan de Wet natuurbescherming, Provinciale Omgevingsverordening Drenthe alsmede aan de Beleidsregels Wet natuurbescherming provincie Drenthe. BIJ12-Faunafonds heeft het volgende overwogen en besloten, waarbij het genoemde artikel verwijst naar het betreffende artikel van de Provinciale Omgevingsverordening Drenthe en/of aan de Beleidsregels Wet natuurbescherming provincie Drenthe.

De Wet natuurbescherming, Provinciale Omgevingsverordening Drenthe en de Beleidsregels Wet natuurbescherming provincie Drenthe zijn te vinden op www.bij12.nl/faunafonds.

Getaxeerd schadebedrag
Van de taxateur heeft u reeds een bevestiging van de taxatie ontvangen. De omvang van de schade is vastgesteld op € 760,-- .

Eigen risico
Bij de toekenning van een tegemoetkoming in de schade geldt een eigen risico van 5% van het getaxeerde bedrag, met een minimum van € 250,00 per bedrijf per jaar. Komen in één en hetzelfde meldingsjaar meerdere verzoeken tot uitbetaling, dan wordt het eigen risico berekend over die verzoeken die gezamenlijk in dat meldingsjaar worden uitbetaald.

Besluit
Aan u wordt een tegemoetkoming verleend van € 760,-- .
Binnen zes weken na dagtekening van deze brief zal het bedrag van € 760,-- op uw bank-/girorekening met nummer 5.1.2e worden bijgeschreven.

Bezwaar
Tegen deze beslissing kunt u, binnen zes weken na de dag waarop de beslissing is verzonden, bezwaar maken door het indienen een bezwaarschrift, bij het College van Gedeputeerde Staten van provincie Drenthe, t.a.v. BIJ12-Faunafonds, Leidseveer 2, 3511 SB Utrecht. U kunt ook per e-mail een bezwaarschrift indienen bij bezwaar@bij12.nl.

Gedeputeerde Staten van Drenthe,
namens dezen,

Directeur BIJ12,
namens deze,

ir. M.H.M. Janssens
De coördinator faunazaken van BIJ12-Faunafonds

GELEIDELIJST

dossier nr. : 145508
FF relatie nr. : 26111

v15.55

* 1 4 5 5 0 8 *

Aanvrager

Naam . . . . . :
Adres . . . . . :
Postcode / woonplaats . . . . . :
Telefoon / mobiel . . . . . :
IBAN nummer . . . . . :

5.1.2e

(DRE)

Registratie en procedure gegevens

Aanvang schade . . . . . : 03 - 10 - 2018
Datum ontvangst aanvraag . . . . . : 03 - 10 - 2018

- ☐ PSAN overeenkomst
- ☐ **Perce(e)l(en) in GFG**
- ☐ N2000/Vogelrichtlijngebied
- ☐ biologische teelt

Administratieve beoordeling . . . . . .: ☑ volledig ☐ niet volledig

Type regeling en evt. jaar regeling . . . . . : regulier 2018

Bezoek / advies consulent faunazaken gewenst. . : ☐ ja ☐ nee

Paraaf . . . . . datum . . . . . : _____ _____

Datum ontvangst rapport consulent faunazaken : _____ / ☐ n.v.t.

1e beoordeling . . . . . : ☐ taxatie gewenst ☐ geen taxatie ☐ gedeeltelijke taxatie

☐ **Vragenbrief** naar aanvrager . . . . . d.d. . . : _____

Rappel vragenbrief . . . . . d.d. . . : _____

Datum ontvangst antwoord vragenbrief . . .. : _____

Datum opdracht tot taxatie . . . . . : _____

Taxatiebureau . . . . . : _____

Datum ontvangst taxatierapport . . . . . : _____

paraaf invoer taxatie-rapport

2e beoordeling . . . . . : ☐ geaccepteerd ☐ afgewezen ☐ deels afgewezen

Bedrag leges retour?. . . . . : ☐ nee ☐ ja, reden _____

Afwijsteksten . . . . . : _____

Paraaf . . . . . : _____

Datum . . . . . : _____

Indien afgewezen : datum brief naar aanvrager . . : _____

paraaf consulent voor accoord

paraaf invoer afwijs-brief

Paraaf opdracht tot betaling . . . . . : _____

Datum bevestiging betaling . . . . . : _____

Evt. datum nabetaling met paraaf . . . . . : _____ _____

Evt. datum ontvangst bezwaarschrift . . . . . : _____ Datum verzending BOB : _____

Evt. datum ontvangst beroep . . . . . : _____ Datum afhandeling beroep : _____

Evt. datum ontvangst hogerberoep . . . . . : _____ Datum afh. hogerberoep : _____

aangemaakt op 24-1-2019 08:24:13 (aanvraag compleet)

Notities

Naam . . . . . : 5.1.2e

Postcode / woonplaats . . . : 5.1.2e

dossier nr. : 145508
FF relatie nr. : 26111

Werkt voor provincies

BIJ12-Faunafonds
Leidseveer 2
3511 SB Utrecht
T: 085 - 486 22 22
F: 085 - 486 22 33
infofaunafonds@bij12.nl
www.bij12.nl

5.1.2e

Uw brief van	Uw kenmerk	Ons kenmerk	Datum
	-	FF 26112.6.145509	24 januari 2019

Contactpersoon
Secretariaat BIJ12-Faunafonds

Bijlage(n)
-

Onderwerp
Beslissing op aanvraag tegemoetkoming faunaschade, dossiernummer 145509
Gewas: schaap (veterinair)

Geachte heer/mevrouw,

U heeft bij BIJ12-Faunafonds een aanvraag om een tegemoetkoming faunaschade ingediend, als bedoeld in artikel 6.1 van de Wet natuurbescherming. Uw aanvraag is getoetst aan de Wet natuurbescherming, Provinciale Omgevingsverordening Drenthe alsmede aan de Beleidsregels Wet natuurbescherming provincie Drenthe. BIJ12-Faunafonds heeft het volgende overwogen en besloten, waarbij het genoemde artikel verwijst naar het betreffende artikel van de Provinciale Omgevingsverordening Drenthe en/of aan de Beleidsregels Wet natuurbescherming provincie Drenthe.

De Wet natuurbescherming, Provinciale Omgevingsverordening Drenthe en de Beleidsregels Wet natuurbescherming provincie Drenthe zijn te vinden op www.bij12.nl/faunafonds.

Getaxeerd schadebedrag
Van de taxateur heeft u reeds een bevestiging van de taxatie ontvangen. De omvang van de schade is vastgesteld op € 1.069,-- .

Eigen risico
Bij de toekenning van een tegemoetkoming in de schade geldt een eigen risico van 5% van het getaxeerde bedrag, met een minimum van € 250,00 per bedrijf per jaar. Komen in één en hetzelfde meldingsjaar meerdere verzoeken tot uitbetaling, dan wordt het eigen risico berekend over die verzoeken die gezamenlijk in dat meldingsjaar worden uitbetaald.

Besluit
Aan u wordt een tegemoetkoming verleend van € 1.069,-- .
Binnen zes weken na dagtekening van deze brief zal het bedrag van € 1.069,-- op uw bank-/girorekening met nummer 5.1.2e worden bijgeschreven.

Bezwaar
Tegen deze beslissing kunt u, binnen zes weken na de dag waarop de beslissing is verzonden, bezwaar maken door het indienen een bezwaarschrift, bij het College van Gedeputeerde Staten van provincie Drenthe, t.a.v. BIJ12-Faunafonds, Leidseveer 2, 3511 SB Utrecht. U kunt ook per e-mail een bezwaarschrift indienen bij bezwaar@bij12.nl.

Gedeputeerde Staten van Drenthe,
namens dezen,

Directeur BIJ12,
namens deze,

ir. M.H.M. Janssens
De coördinator faunazaken van BIJ12-Faunafonds

5.1.2e

1413 169795

Pagina('s) niet verstrekt

1 - 1

Duplicaat

BIJ 12 | Werkt voor provincies Faunafonds

Dossier nr.: 145509
FF relatie nr.: 26119

TAXATIERAPPORT PROOIDIER WOLF

A. Grondgebruiker / veehouder

1. Naam [redacted] Schademelder 53
2. Adres [redacted]
3. Postcode / woonplaats [redacted] 5.1.2e
4. Telefoon mobiel [redacted]
5. Email [redacted] 5.1.2e @ hotmail.com.
6. Relatienummer LIBNAR: 2534598.
7. IBAN nummer [redacted] 5.1.2e

B. Datum en tijd

1. Constatering schade 18-10-2018 plm. 10.00uur.
2. Ontvangst melding 13.20 uur.
3. Taxatie

C. Vindplaats

1. Plaats
2. Coördinaten (RD) X ____ Y ____
3. Omschrijving locatie: O weiland O tuin O bos O dekking
   ● anders, namelijk heide en bos (de kleuche ten oosten van Oosterhesselen)
4. Afrastering (foto's) ● schapengaas ● elektrisch draad Gallagher draad 4 (goed hoog)
   O geen O sloot

D. Prooi

1. Diersoort en ras Schoonebeeker schaap/raszuiver.
2. Geslacht O man ● vrouw O onbekend
3. Leeftijd O jong ● subadult (1) ● adult 5 + nog 3 gewond (nog 1 overleden!
4. Transpondernummer O ontbreekt O ____
5. Oormerknummer O ontbreekt O ____
6. Schadeberekening ● stamboek O drachtig O dubbel ARR O zwoeger
   6x(100+35) + €221 (veearts) + € 38,= (Rendac).
   totaal € 810 + 221 + 38 = € 1069,=

E. Veldsectie

1. Prooi aangeraakt O ja, door ____ ● nee
2. Prooi van locatie verplaatst O ja, door ____ ● nee
3. Status prooi ● dood 6x ● levend 3 gewond
4. Conditie prooi a.d.h.v. beenmerg verplaatst naar bedrijf

Aldus opgemaakt d.d. 17 - 01 - 2019 te UTRECHT,

Naam taxateur [redacted] 5.1.2e Handtekening taxateur [redacted] 5.1.2e

Berekening Eigen Risico:

dossier **145509**

regulier

toegewezen

relatienr **26112**

woont in provincie Drenthe

5.1.2e - IBAN: 5.1.2e

percelen in v15.67

Drenthe

regeling / jaargang	regulier	2018
percelen in provincie	Drenthe	
gewas / evt. snede	schaap (veterinair)	n.v.t.
aanvang schade	18-10-2018	☐ afbouwregeling fruit?
datum melding	18-10-2018	
status dossier	2e beoordeling FF	

oppervlakte ingetekend	6,00
oppervlakte getaxeerd	6,00
oppervlakte schade	6,00
waarvan rustgebied GFG	0,00
waarvan Natura2000	0,00
overig	6,00

Eigen Risico	verd.	taxbedrag	afw?	rustgebied GFG		Natura 2000		overig		eigen risico	advies uitkering
wolf	100 %	1069	☐	0%	0,00	0%	0,00	0%	0,00	0,00	1.069,00
	%		☐		0,00		0,00		0,00	0,00	
	%		☐		0,00		0,00		0,00	0,00	
		€ 1.069								€ 0	**€ 1.069**

teveel Eigen Risico eerdere dossiers

€ 0,00

Leges

	ja	nee	niet beoordeeld
leges retour?	☐	☑	☐

zoja, reden

leges betaald € 0

bedrag leges retour € 0

Subsidie ganzenregeling

demin toekennen?

ja	nee	niet beoordeeld
☐	☑	☐

	oppervlakte [ha]	bedrag / ha	totaal
1 april	0,00	50,00	0,00
1 mei	0,00	0,00	0,00
1 juni	0,00	0,00	0,00
	0,00		€ 0,00

de-minimis bedrag € 0

resultaten

getaxeerd (gecorr.) 1.069,00

uitbetaling

1.069,00

1.069,00

eigen risico dit dossier 0,00

uitbetaling 1.069,00

leges retour 0

ganzensubsidie 0

beoordeling door BIJ12 5.1.2e

datum beoordeling 24-1-2019 08:30:41

Pagina('s) niet verstrekt

1 - 1

Duplicaat

Werkt voor provincies

BOEKHOUDING			
	wolf	7916	1.069
	paraaf		
		boekjaar 2019	€ 1.069

REG

BIJ12-Faunafonds
Leidseveer 2
3511 SB Utrecht
T: 085 - 486 22 22
F: 085 - 486 22 33
infofaunafonds@bij12.nl
www.bij12.nl

5.1.2e

Uw brief van	Uw kenmerk	Ons kenmerk	Datum
	-	FF 26112.6.145509	24 januari 2019

Contactpersoon
Secretariaat BIJ12-Faunafonds

Bijlage(n)
-

Onderwerp
Beslissing op aanvraag tegemoetkoming faunaschade, dossiernummer 145509
Gewas: schaap (veterinair)

Geachte heer/mevrouw,

U heeft bij BIJ12-Faunafonds een aanvraag om een tegemoetkoming faunaschade ingediend, als bedoeld in artikel 6.1 van de Wet natuurbescherming. Uw aanvraag is getoetst aan de Wet natuurbescherming, Provinciale Omgevingsverordening Drenthe alsmede aan de Beleidsregels Wet natuurbescherming provincie Drenthe. BIJ12-Faunafonds heeft het volgende overwogen en besloten, waarbij het genoemde artikel verwijst naar het betreffende artikel van de Provinciale Omgevingsverordening Drenthe en/of aan de Beleidsregels Wet natuurbescherming provincie Drenthe.

De Wet natuurbescherming, Provinciale Omgevingsverordening Drenthe en de Beleidsregels Wet natuurbescherming provincie Drenthe zijn te vinden op www.bij12.nl/faunafonds.

Getaxeerd schadebedrag
Van de taxateur heeft u reeds een bevestiging van de taxatie ontvangen. De omvang van de schade is vastgesteld op € 1.069,-- .

Eigen risico
Bij de toekenning van een tegemoetkoming in de schade geldt een eigen risico van 5% van het getaxeerde bedrag, met een minimum van € 250,00 per bedrijf per jaar. Komen in één en hetzelfde meldingsjaar meerdere verzoeken tot uitbetaling, dan wordt het eigen risico berekend over die verzoeken die gezamenlijk in dat meldingsjaar worden uitbetaald.

Besluit
Aan u wordt een tegemoetkoming verleend van € 1.069,-- .
Binnen zes weken na dagtekening van deze brief zal het bedrag van € 1.069,-- op uw bank-/girorekening met nummer 5.1.2e worden bijgeschreven.

Bezwaar
Tegen deze beslissing kunt u, binnen zes weken na de dag waarop de beslissing is verzonden, bezwaar maken door het indienen een bezwaarschrift, bij het College van Gedeputeerde Staten van provincie Drenthe, t.a.v. BIJ12-Faunafonds, Leidseveer 2, 3511 SB Utrecht. U kunt ook per e-mail een bezwaarschrift indienen bij bezwaar@bij12.nl.

Gedeputeerde Staten van Drenthe,
namens dezen,

Directeur BIJ12,
namens deze,

ir. M.H.M. Janssens
De coördinator faunazaken van BIJ12-Faunafonds

GELEIDELIJST

dossier nr. : 145509
FF relatie nr. : 26112

v15.55

* 1 4 5 5 0 9 *

Aanvrager

Naam . . . . . :
Adres . . . . . :
Postcode / woonplaats . . . . . :
Telefoon / mobiel . . . . . :
IBAN nummer . . . . . :

5.1.2e

(DRE)

Registratie en procedure gegevens

Aanvang schade . . . . . : 18 - 10 - 2018
Datum ontvangst aanvraag . . . . . : 18 - 10 - 2018

- ☐ PSAN overeenkomst
- ☐ **Perce(e)l(en) in GFG**
- ☐ N2000/Vogelrichtlijngebied
- ☐ biologische teelt

Administratieve beoordeling . . . . . .: ☑ volledig ☐ niet volledig

Type regeling en evt. jaar regeling . . . . . : regulier 2018

Bezoek / advies consulent faunazaken gewenst. . : ☐ ja ☐ nee

Paraaf . . . . . datum . . . . . : _____ _____

Datum ontvangst rapport consulent faunazaken : _____ / ☐ n.v.t.

1e beoordeling . . . . . : ☐ taxatie gewenst ☐ geen taxatie ☐ gedeeltelijke taxatie

☐ **Vragenbrief** naar aanvrager . . . . . d.d. . . : _____

Rappel vragenbrief . . . . . d.d. . . : _____

Datum ontvangst antwoord vragenbrief . . .. : _____

Datum opdracht tot taxatie . . . . . : _____

Taxatiebureau . . . . . : _____

Datum ontvangst taxatierapport . . . . . : _____

paraaf invoer taxatie-rapport

2e beoordeling . . . . . : ☐ geaccepteerd ☐ afgewezen ☐ deels afgewezen

Bedrag leges retour?. . . . . : ☐ nee ☐ ja, reden _____

Afwijsteksten . . . . . : _____

Paraaf . . . . . : _____

Datum . . . . . : _____

Indien afgewezen : datum brief naar aanvrager . . : _____

paraaf consulent voor accoord

paraaf invoer afwijs-brief

Paraaf opdracht tot betaling . . . . . : _____

Datum bevestiging betaling . . . . . : _____

Evt. datum nabetaling met paraaf . . . . . : _____ _____

Evt. datum ontvangst bezwaarschrift . . . . . : _____ Datum verzending BOB : _____

Evt. datum ontvangst beroep . . . . . : _____ Datum afhandeling beroep : _____

Evt. datum ontvangst hogerberoep . . . . . : _____ Datum afh. hogerberoep : _____

aangemaakt op 24-1-2019 08:31:30 (aanvraag compleet)

Notities

Naam . . . . . :
Postcode / woonplaats . . . :

5.1.2e

dossier nr. : 145509
FF relatie nr. : 26112

Werkt voor provincies

BIJ12-Faunafonds
Leidseveer 2
3511 SB Utrecht
T: 085 - 486 22 22
F: 085 - 486 22 33
infofaunafonds@bij12.nl
www.bij12.nl

5.1.2e

Uw brief van	Uw kenmerk	Ons kenmerk	Datum
	-	FF 26116.6.145514	24 januari 2019

Contactpersoon
Secretariaat BIJ12-Faunafonds

Bijlage(n)
-

Onderwerp
Beslissing op aanvraag tegemoetkoming faunaschade, dossiernummer 145514
Gewas: schaap (veterinair)

Geachte heer/mevrouw,

U heeft bij BIJ12-Faunafonds een aanvraag om een tegemoetkoming faunaschade ingediend, als bedoeld in artikel 6.1 van de Wet natuurbescherming. Uw aanvraag is getoetst aan de Wet natuurbescherming, Provinciale Omgevingsverordening Drenthe alsmede aan de Beleidsregels Wet natuurbescherming provincie Drenthe. BIJ12-Faunafonds heeft het volgende overwogen en besloten, waarbij het genoemde artikel verwijst naar het betreffende artikel van de Provinciale Omgevingsverordening Drenthe en/of aan de Beleidsregels Wet natuurbescherming provincie Drenthe.

De Wet natuurbescherming, Provinciale Omgevingsverordening Drenthe en de Beleidsregels Wet natuurbescherming provincie Drenthe zijn te vinden op www.bij12.nl/faunafonds.

Getaxeerd schadebedrag
Van de taxateur heeft u reeds een bevestiging van de taxatie ontvangen. De omvang van de schade is vastgesteld op € 165,-- .

Eigen risico
Bij de toekenning van een tegemoetkoming in de schade geldt een eigen risico van 5% van het getaxeerde bedrag, met een minimum van € 250,00 per bedrijf per jaar. Komen in één en hetzelfde meldingsjaar meerdere verzoeken tot uitbetaling, dan wordt het eigen risico berekend over die verzoeken die gezamenlijk in dat meldingsjaar worden uitbetaald.

Besluit
Aan u wordt een tegemoetkoming verleend van € 165,-- .
Binnen zes weken na dagtekening van deze brief zal het bedrag van € 165,-- op uw bank-/girorekening met nummer 5.1.2e worden bijgeschreven.

Bezwaar
Tegen deze beslissing kunt u, binnen zes weken na de dag waarop de beslissing is verzonden, bezwaar maken door het indienen een bezwaarschrift, bij het College van Gedeputeerde Staten van provincie Drenthe, t.a.v. BIJ12-Faunafonds, Leidseveer 2, 3511 SB Utrecht. U kunt ook per e-mail een bezwaarschrift indienen bij bezwaar@bij12.nl.

Gedeputeerde Staten van Drenthe,
namens dezen,

Directeur BIJ12,
namens deze,

5.1.2e

ir. M.H.M. Janssens
De coördinator faunazaken van BIJ12-Faunafonds

Werkt voor provincies | Faunafonds

Dossier nr.: 165514
FF relatie nr.: 26116

TAXATIERAPPORT PROOIDIER WOLF

A. Grondgebruiker / veehouder

1. Naam — Schademelder 54
2. Adres — 5.1.2e
3. Postcode / woonplaats
4. Telefoon mobiel
5. Email
6. Relatienummer — UBN: 140554 — 5.1.2e
7. IBAN nummer — 5.1.2e

B. Datum en tijd

1. Constatering schade: 30-03-2018
2. Ontvangst melding: 31-03-2018
3. Taxatie:

C. Vindplaats

1. Plaats: Natuurgebied Ruiten AA
2. Coördinaten (RD): X 52.9564 Y 7.1442
3. Omschrijving locatie: O weiland O tuin O bos O dekking
   ● anders, namelijk natuurbegrazingsgebied Ruiten AA
4. Afrastering (foto's): ● schapengaas ● elektrisch draad
   O geen O sloot

D. Prooi

1. Diersoort en ras: Heideschaap - Drents
2. Geslacht: O man ● vrouw O onbekend
3. Leeftijd: O jong O subadult ● adult
4. Transpondernummer: O ontbreekt O
5. Oormerknummer: O ontbreekt O
6. Schadeberekening: ● stamboek O drachtig O dubbel ARR O zwoeger
   100 + 35 + 30 (Rendac) (geen veeartskosten)
   totaal € € 165,=

E. Veldsectie

1. Prooi aangeraakt: ● ja, door eigenaar O nee
2. Prooi van locatie verplaatst: ● ja, door " inwoner → huis O nee
3. Status prooi: ● dood O levend
4. Conditie prooi a.d.h.v. beenmerg: goed.

Aldus opgemaakt d.d. 17 - 01 - 2019 te UTRECHT,

Naam taxateur 5.1.2e Handtekening taxateur 5.1.2e

Berekening Eigen Risico:

dossier **145514**

regulier

toegewezen

relatienr **26116** woont in provincie Drenthe

5.1.2e - IBAN: 5.1.2e

percelen in Drenthe v15.67

regeling / jaargang	regulier	2018	
percelen in provincie	Drenthe		
gewas / evt. snede	schaap (veterinair)	n.v.t.	
aanvang schade	31-3-2018	☐ afbouwregeling fruit?	
datum melding	31-3-2018		
status dossier	2e beoordeling FF		

oppervlakte ingetekend	1,00
oppervlakte getaxeerd	1,00
oppervlakte schade	1,00
waarvan rustgebied GFG	0,00
waarvan Natura2000	0,00
overig	1,00

Eigen Risico	verd.	taxbedrag	afw?	rustgebied GFG		Natura 2000		overig		eigen risico	advies uitkering
wolf	100 %	165	☐	0%	0,00	0%	0,00	0%	0,00	0,00	165,00
	%		☐		0,00		0,00		0,00	0,00	
	%		☐		0,00		0,00		0,00	0,00	
		€ 165								€ 0	**€ 165**

teveel Eigen Risico eerdere dossiers

€ 0,00

Leges

	ja	nee	niet beoordeeld
leges retour?	☐	☑	☐

zoja, reden

leges betaald € 0

bedrag leges retour € 0

Subsidie ganzenregeling

demin toekennen?

ja	nee	niet beoordeeld
☐	☑	☐

	oppervlakte [ha]	bedrag / ha	totaal
1 april	0,00	50,00	0,00
1 mei	0,00	0,00	0,00
1 juni	0,00	0,00	0,00
	0,00		€ 0,00

de-minimis bedrag € 0

resultaten

getaxeerd (gecorr.) 165,00

uitbetaling 165,00

165,00

eigen risico dit dossier 0,00

uitbetaling 165,00

leges retour 0

ganzensubsidie 0

beoordeling door BIJ12\ 5.1.2e

datum beoordeling 24-1-2019 10:32:47

Pagina('s) niet verstrekt

1 - 1

Duplicaat

Werkt voor provincies

BOEKHOUDING			
	wolf	7916	165
	paraaf		
		boekjaar 2019	€ 165

REG

BIJ12-Faunafonds
Leidseveer 2
3511 SB Utrecht
T: 085 - 486 22 22
F: 085 - 486 22 33
infofaunafonds@bij12.nl
www.bij12.nl

5.1.2e

Uw brief van	Uw kenmerk	Ons kenmerk	Datum
	-	FF 26116.6.145514	24 januari 2019

Contactpersoon
Secretariaat BIJ12-Faunafonds

Bijlage(n)
-

Onderwerp
Beslissing op aanvraag tegemoetkoming faunaschade, dossiernummer 145514
Gewas: schaap (veterinair)

Geachte heer/mevrouw,

U heeft bij BIJ12-Faunafonds een aanvraag om een tegemoetkoming faunaschade ingediend, als bedoeld in artikel 6.1 van de Wet natuurbescherming. Uw aanvraag is getoetst aan de Wet natuurbescherming, Provinciale Omgevingsverordening Drenthe alsmede aan de Beleidsregels Wet natuurbescherming provincie Drenthe. BIJ12-Faunafonds heeft het volgende overwogen en besloten, waarbij het genoemde artikel verwijst naar het betreffende artikel van de Provinciale Omgevingsverordening Drenthe en/of aan de Beleidsregels Wet natuurbescherming provincie Drenthe.

De Wet natuurbescherming, Provinciale Omgevingsverordening Drenthe en de Beleidsregels Wet natuurbescherming provincie Drenthe zijn te vinden op www.bij12.nl/faunafonds.

Getaxeerd schadebedrag
Van de taxateur heeft u reeds een bevestiging van de taxatie ontvangen. De omvang van de schade is vastgesteld op € 165,-- .

Eigen risico
Bij de toekenning van een tegemoetkoming in de schade geldt een eigen risico van 5% van het getaxeerde bedrag, met een minimum van € 250,00 per bedrijf per jaar. Komen in één en hetzelfde meldingsjaar meerdere verzoeken tot uitbetaling, dan wordt het eigen risico berekend over die verzoeken die gezamenlijk in dat meldingsjaar worden uitbetaald.

Besluit
Aan u wordt een tegemoetkoming verleend van € 165,-- .
Binnen zes weken na dagtekening van deze brief zal het bedrag van € 165,-- op uw bank-/girorekening met nummer 5.1.2e worden bijgeschreven.

Bezwaar
Tegen deze beslissing kunt u, binnen zes weken na de dag waarop de beslissing is verzonden, bezwaar maken door het indienen een bezwaarschrift, bij het College van Gedeputeerde Staten van provincie Drenthe, t.a.v. BIJ12-Faunafonds, Leidseveer 2, 3511 SB Utrecht. U kunt ook per e-mail een bezwaarschrift indienen bij bezwaar@bij12.nl.

Gedeputeerde Staten van Drenthe,
namens dezen,

Directeur BIJ12,
namens deze,

ir. M.H.M. Janssens
De coördinator faunazaken van BIJ12-Faunafonds

GELEIDELIJST

dossier nr. : 145514
FF relatie nr. : 26116

v15.55

* 1 4 5 5 1 4 *

Aanvrager

Naam . . . . . :
Adres . . . . . :
Postcode / woonplaats . . . . . :
Telefoon / mobiel . . . . . :
IBAN nummer . . . . . :

5.1.2e

(DRE)

Registratie en procedure gegevens

Aanvang schade . . . . . : 31 - 03 - 2018
Datum ontvangst aanvraag . . . . . : 31 - 03 - 2018

☐ PSAN overeenkomst
☐ **Perce(e)l(en) in GFG**
☐ N2000/Vogelrichtlijngebied
☐ biologische teelt

Administratieve beoordeling . . . . . .: ☑ volledig ☐ niet volledig

Type regeling en evt. jaar regeling . . . . . : regulier 2018

Bezoek / advies consulent faunazaken gewenst. . : ☐ ja ☐ nee

Paraaf . . . . . datum . . . . . : _____ _____

Datum ontvangst rapport consulent faunazaken : _____ / ☐ n.v.t.

1e beoordeling . . . . . : ☐ taxatie gewenst ☐ geen taxatie ☐ gedeeltelijke taxatie

☐ **Vragenbrief** naar aanvrager . . . . . d.d. . . : _____

Rappel vragenbrief . . . . . d.d. . . : _____

Datum ontvangst antwoord vragenbrief . . .. : _____

Datum opdracht tot taxatie . . . . . : _____

Taxatiebureau . . . . . : _____

Datum ontvangst taxatierapport . . . . . : _____

paraaf invoer taxatie-rapport

2e beoordeling . . . . . : ☐ geaccepteerd ☐ afgewezen ☐ deels afgewezen

Bedrag leges retour?. . . . . : ☐ nee ☐ ja, reden _____

Afwijsteksten . . . . . : _____

Paraaf . . . . . : _____

Datum . . . . . : _____

Indien afgewezen : datum brief naar aanvrager . . : _____

paraaf consulent voor accoord

paraaf invoer afwijs-brief

Paraaf opdracht tot betaling . . . . . : _____

Datum bevestiging betaling . . . . . : _____

Evt. datum nabetaling met paraaf . . . . . : _____ _____

Evt. datum ontvangst bezwaarschrift . . . . . : _____ Datum verzending BOB : _____

Evt. datum ontvangst beroep . . . . . : _____ Datum afhandeling beroep : _____

Evt. datum ontvangst hogerberoep . . . . . : _____ Datum afh. hogerberoep : _____

aangemaakt op 24-1-2019 10:33:43 (aanvraag compleet)

Notities

Naam . . . . . :
Postcode / woonplaats . . . :

5.1.2e

dossier nr. : 145514
FF relatie nr. : 26116

Pagina('s) niet verstrekt

1 - 3

Duplicaat

Berekening Eigen Risico:

dossier **150486**

regulier

toegewezen

relatienr **26397**

woont in provincie Drenthe

5.1.2e - IBAN: 5.1.2e

percelen in v15.67

Drenthe

regeling / jaargang	regulier	2019	
percelen in provincie	Drenthe		
gewas / evt. snede	schaap lam (predatie)	n.v.t.	
aanvang schade	2-9-2019	☐ afbouwregeling fruit?	
datum melding	2-9-2019		
status dossier	2e beoordeling FF		

oppervlakte ingetekend	1,00
oppervlakte getaxeerd	1,00
oppervlakte schade	1,00
waarvan rustgebied GFG	0,00
waarvan Natura2000	0,00
overig	1,00

Eigen Risico

	verd.	taxbedrag	afw?	rustgebied GFG		Natura 2000		overig		eigen risico	advies uitkering
wolf	100 %	146	☐	0%	0,00	0%	0,00	0%	0,00	0,00	146,00
	%		☐		0,00		0,00		0,00	0,00	
	%		☐		0,00		0,00		0,00	0,00	
		€ 146								€ 0	€ 146

Eigen Risico 2019	t/m dossier 150486
gecorrigeerd taxbedrag	€ 146,00
berekend Eigen Risico	€ 0,00
ingehouden Eigen Risico	€ 0,00

teveel Eigen Risico eerdere dossiers € 0,00

Leges

	ja	nee	niet beoordeeld
leges retour?	☐	☑	☐

zoja, reden

leges betaald € 0

bedrag leges retour € 0

Subsidie ganzenregeling

demin toekennen?

ja	nee	niet beoordeeld
☐	☑	☐

	oppervlakte [ha]	bedrag / ha	totaal
1 april	0,00	50,00	0,00
1 mei	0,00	0,00	0,00
1 juni	0,00	0,00	0,00
	0,00		€ 0,00

de-minimis bedrag € 0

resultaten

getaxeerd (gecorr.) 146,00

uitbetaling 146,00

146,00

eigen risico dit dossier 0,00

uitbetaling 146,00

leges retour 0

ganzensubsidie 0

beoordeling door BIJ12KANTOOR\ 5.1.2e

datum beoordeling 14-11-2019 13:58:14

Werkt voor provincies

Leidseveer 2
3511 SB Utrecht
T: 085 - 486 22 22
F: 085 - 486 22 33
faunazaken@bij12.nl
www.bij12.nl

5.1.2e

Uw brief van	Uw kenmerk	Ons kenmerk	Datum
	-	FF 26397.6.150486	04 DEC. 2019

Contactpersoon
Secretariaat BIJ12-Faunazaken

Bijlage(n)
-

Onderwerp
Beslissing op aanvraag tegemoetkoming faunaschade, dossiernummer 150486
Gewas: schaap lam (predatie)

Geachte heer/mevrouw,

U heeft bij BIJ12 een aanvraag om een tegemoetkoming faunaschade ingediend, als bedoeld in artikel 6.1 van de Wet natuurbescherming. Uw aanvraag is getoetst aan de Wet natuurbescherming, Provinciale Omgevingsverordening Drenthe alsmede aan de Beleidsregels Wet natuurbescherming provincie Drenthe. BIJ12 heeft het volgende overwogen en besloten, waarbij het genoemde artikel verwijst naar het betreffende artikel van de Provinciale Omgevingsverordening Drenthe en/of aan de Beleidsregels Wet natuurbescherming provincie Drenthe.

De Wet natuurbescherming, Provinciale Omgevingsverordening Drenthe en de Beleidsregels Wet natuurbescherming provincie Drenthe zijn te vinden op www.bij12.nl.

Getaxeerd schadebedrag
Van de taxateur heeft u reeds een bevestiging van de taxatie ontvangen. De omvang van de schade is vastgesteld op € 146,-- .

Eigen risico
Bij de toekenning van een tegemoetkoming in de schade geldt een eigen risico van 5% van het getaxeerde bedrag, met een minimum van € 250,00 per bedrijf per jaar. Komen in één en hetzelfde meldingsjaar meerdere verzoeken tot uitbetaling, dan wordt het eigen risico berekend over die verzoeken die gezamenlijk in dat meldingsjaar worden uitbetaald.

Besluit
Aan u wordt een tegemoetkoming verleend van € 146,-- .
Binnen twee weken na dagtekening van deze brief zal het bedrag van € 146,-- op uw bank-/girorekening met nummer 5.1.2e worden bijgeschreven.

Bezwaar
Tegen deze beslissing kunt u, binnen zes weken na de dag waarop de beslissing is verzonden, bezwaar maken door het indienen een bezwaarschrift, bij het College van Gedeputeerde Staten van provincie Drenthe, t.a.v. BIJ12-Faunafonds, Leidseveer 2, 3511 SB Utrecht. U kunt ook per e-mail een bezwaarschrift indienen bij bezwaar@bij12.nl.

Gedeputeerde Staten van Drenthe,
namens dezen,

5.1.2e

Directeur BIJ12,
namens deze,

ir. M.H.M. Janssens
De coördinator faunazaken van BIJ12-Faunafonds

Pagina('s) niet verstrekt

1 - 1

Duplicaat

Werkt voor provincies

BOEKHOUDING			
	wolf	7916	146
	paraaf		
		boekjaar 2019	€ 146

REG

Leidseveer 2
3511 SB Utrecht
T: 085 - 486 22 22
F: 085 - 486 22 33
faunazaken@bij12.nl
www.bij12.nl

5.1.2e

Uw brief van	Uw kenmerk	Ons kenmerk	Datum
	-	FF 26397.6.150486	

Contactpersoon
Secretariaat BIJ12-Faunazaken

Bijlage(n)
-

Onderwerp
Beslissing op aanvraag tegemoetkoming faunaschade, dossiernummer 150486
Gewas: schaap lam (predatie)

Geachte heer/mevrouw,

U heeft bij BIJ12 een aanvraag om een tegemoetkoming faunaschade ingediend, als bedoeld in artikel 6.1 van de Wet natuurbescherming. Uw aanvraag is getoetst aan de Wet natuurbescherming, Provinciale Omgevingsverordening Drenthe alsmede aan de Beleidsregels Wet natuurbescherming provincie Drenthe. BIJ12 heeft het volgende overwogen en besloten, waarbij het genoemde artikel verwijst naar het betreffende artikel van de Provinciale Omgevingsverordening Drenthe en/of aan de Beleidsregels Wet natuurbescherming provincie Drenthe.

De Wet natuurbescherming, Provinciale Omgevingsverordening Drenthe en de Beleidsregels Wet natuurbescherming provincie Drenthe zijn te vinden op www.bij12.nl.

Getaxeerd schadebedrag
Van de taxateur heeft u reeds een bevestiging van de taxatie ontvangen. De omvang van de schade is vastgesteld op € 146,-- .

Eigen risico
Bij de toekenning van een tegemoetkoming in de schade geldt een eigen risico van 5% van het getaxeerde bedrag, met een minimum van € 250,00 per bedrijf per jaar. Komen in één en hetzelfde meldingsjaar meerdere verzoeken tot uitbetaling, dan wordt het eigen risico berekend over die verzoeken die gezamenlijk in dat meldingsjaar worden uitbetaald.

Besluit
Aan u wordt een tegemoetkoming verleend van € 146,-- .
Binnen twee weken na dagtekening van deze brief zal het bedrag van € 146,-- op uw bank-/girorekening met nummer 5.1.2e worden bijgeschreven.

Bezwaar
Tegen deze beslissing kunt u, binnen zes weken na de dag waarop de beslissing is verzonden, bezwaar maken door het indienen een bezwaarschrift, bij het College van Gedeputeerde Staten van provincie Drenthe, t.a.v. BIJ12-Faunafonds, Leidseveer 2, 3511 SB Utrecht. U kunt ook per e-mail een bezwaarschrift indienen bij bezwaar@bij12.nl.

Gedeputeerde Staten van Drenthe,
namens dezen,

Directeur BIJ12,
namens deze,

ir. M.H.M. Janssens
De coördinator faunazaken van BIJ12-Faunafonds

GELEIDELIJST

dossier nr. : 150486
FF relatie nr. : 26397

v15.55

* 1 5 0 4 8 6 *

Aanvrager

Naam . . . . . :
Adres . . . . . :
Postcode / woonplaats . . . . . :
Telefoon / mobiel . . . . . :
IBAN nummer . . . . . :

5.1.2e

(DRE)

Registratie en procedure gegevens

Aanvang schade . . . . . : 02 - 09 - 2019
Datum ontvangst aanvraag . . . . . : 02 - 09 - 2019

- ☐ PSAN overeenkomst
- ☐ **Perce(e)l(en) in GFG**
- ☐ N2000/Vogelrichtlijngebied
- ☐ biologische teelt

Administratieve beoordeling . . . . . .: ☑ volledig ☐ niet volledig

Type regeling en evt. jaar regeling . . . . . : regulier 2019

Bezoek / advies consulent faunazaken gewenst. . : ☐ ja ☐ nee

Paraaf . . . . . datum . . . . . : _____ _____

Datum ontvangst rapport consulent faunazaken : _____ / ☐ n.v.t.

1e beoordeling . . . . . : ☐ taxatie gewenst ☐ geen taxatie ☐ gedeeltelijke taxatie

☐ **Vragenbrief** naar aanvrager . . . . . d.d. . . : _____

Rappel vragenbrief . . . . . d.d. . . : _____

Datum ontvangst antwoord vragenbrief . . .. : _____

Datum opdracht tot taxatie . . . . . : _____

Taxatiebureau . . . . . : _____

Datum ontvangst taxatierapport . . . . . : _____

paraaf invoer taxatie-rapport

2e beoordeling . . . . . : ☐ geaccepteerd ☐ afgewezen ☐ deels afgewezen

Bedrag leges retour?. . . . . : ☐ nee ☐ ja, reden: _____

Afwijsteksten . . . . . : _____

Paraaf . . . . . : _____

Datum . . . . . : _____

Indien afgewezen : datum brief naar aanvrager . . : _____

paraaf consulent voor accoord

paraaf invoer afwijs-brief

Paraaf opdracht tot betaling . . . . . : _____

Datum bevestiging betaling . . . . . : _____

Evt. datum nabetaling met paraaf . . . . . : _____ _____

Evt. datum ontvangst bezwaarschrift . . . . . : _____ Datum verzending BOB : _____

Evt. datum ontvangst beroep . . . . . : _____ Datum afhandeling beroep : _____

Evt. datum ontvangst hogerberoep . . . . . : _____ Datum afh. hogerberoep : _____

aangemaakt op 14-11-2019 10:25:48 (aanvraag compleet)

Notities

Naam . . . . . :
Postcode / woonplaats . . . :

5.1.2e

dossier nr. : 150486
FF relatie nr. : 26397

Protocol wolf specifiek beoordeling prooi BIJ12/Faunazaken (veldformulier)

Veldgegevens wolfsprooi specifiek

NDFF volgnummer (later in te vullen):			
Verricht door/Waarnemer:			
Waarnemingsdatum:			
Tijd:			
Coördinaten:	X:	Y:	
Plaats:			
BRS/UBN nummer (bij landbouwhuisdieren)			
Oormerken			
Transpondernummer			
Vertegenwoordiger Faunazaken (bij gehouden dieren)			
Omschrijving vindplaats (weiland, tuin, bos,dekking, anders):			

Prooi

Soort prooi/aantal	
Geslacht prooi/aantal	
Conditie prooi (bijv. geschat aan merg):	
Dode of nog levende prooi/aantal	
Prooi aangeraakt	
Prooi locatie verplaatst	
Vermoedelijke datum en tijd (ochtend/avond/schemring) predatie:	
Bestemming nog levende prooi:	
Foto's omgeving, geheel dier, kop, poten, externe wonden:	
Dier getransporteerd door:	
Leeftijd geschat:	
Bijzondere kenmerken:	

Veldsectie wolfsprooi

Veldsectie (ja/nee):	
Bijtwonden (afstand tussen hoektanden):	
Vraatbeeld (buikholte geopend, ingewanden, botten, bloedingen etc.)	
Krabsporen:	
Sleepspoor naar dekking:	
Versleping lichaamsdelen:	
Medebenutting door aaseters (vos,kraaiachtigen,wild zwijn,anders):	

Overige aanwijzingen

Omgevingssporen keutels/haar/prenen/anders:	
Aanwijzingen veehouder/waarnemer:	

Uitslag/conclusie:

Predator zeker/onzeker (leg uit waarom):	
Huisdier/vee: verwijderen	
Wilde fauna: terug in natuur (cameraval)	

Opmerkingen:	

Taxatie prooidier door wolf

dossier 150486

A. Grondgebruiker/veehouder

1	Naam	Schademelder 55
2	Adres	5.1.2e
3	Poscode/Woonplaats	
4	Telefoon mobiel	
5	Email	5.1.2e@hetnet.nl
6	UBN/BRS nummer	UBN 5.1.2e
7	KVK-nummer	
8	Relatienummer BIJ12	26397
9	IBAN nummer (rekeningnummer)	5.1.2e

B. Datum en tijd

		datum	tijd
10	Constatering schade	9/1/2019	07.00
11	Ontvangst melding	9/2/2019	13.40
12	Bedrijfsbezoek	9/2/2019	16.00
13	DNA opgestuurd		
14	DNA uitslag		

13. beschrijving gebeurtenis

Zondagochtend 1 dood schaap ontdekt in de wei, met wol rondom en keelbeet; alleen verwondingen aan de keel en kaak deels afgevreten.

C. Vindplaats

15	Adres vindplaats	5.1.2e	
16	Postcode/gemeente vindplaats	7938 PT NIEUW-BALINGE	
17	Coordinaten	X: 5.1.2e	Y: 5.1.2e
18	Omschrijving locatie	weiland achter boerderij	
19 20	Afrastering (uitvoering omheining, spanning)	schapengaas + flexnet/stroom via lichtnet	*meten voltage, aantal draden, afstanden en foto's*

D. Veldsectie

21	Prooi aangeraakt	ja, door eigenaar	*(ja/nee door wie)*
22	Prooi locatie verplaatst	ja, door eigenaar, naar erf	*(ja/nee door wie)*
23	Status prooien (dood/levend)	1 dood ooilam van plm. 8 maand oud	*(aantallen noemen)*
24	Oormerken		*(nummers noteren) ontbrekende nummers uit I&R)*
25	aantal zonder oormerk + reden geen oormerk	nog geen oormerk in, omdat dier nog niet verkocht was en op de boerderij verbleef	

E. Prooi (en)

26 diersoort, ras en kenmerken

ras	geslacht	leeftijd	saf stamboek*	toeslag**	zwoegervrij	dubb. ARR	drachtig	aantal
Texelaar	vrouw	lam slacht/weide 16-25kj	a	€ 0.00	nee	nee	0	1

** raszuiver en geregistreert bij een Europees of Brits stamboek*

*** extra korting of toeslag stamboek zelf te berekenen met tabblad toelichting extra*

F. Schadeberekening

	basisprijs	toeslagen stamboek	extra	zwoegervrij	dubbel AR	drachtig	aantal	prijs
	€ 100.00	€ 0	€ 25	€ 0	€ 0	0%	1	€ 125.00
		€ 0	€ 0	€ 0	€ 0	0%	0	€ 0.00
		€ 0	€ 0	€ 0	€ 0	0%	0	€ 0.00
		€ 0	€ 0	€ 0	€ 0	0%	0	€ 0.00
		€ 0	€ 0	€ 0	€ 0	0%	0	€ 0.00
		€ 0	€ 0	€ 0	€ 0	0%	0	€ 0.00

27	kosten dierenarts	---------->	*factuur toevoegen*	€ 0.00
28	destructiekosten	---------->	*factuur toevoegen*	21.45
29	overige kosten (abortus, gederfde melkproductie, biologisch)	---------->		€ 0.00
				€ 146.45

29 Bijzonderheden prooi(en)

prooi heeft alleen keel/onderkaak verwondingen met een beetspoor van plm. 1.5 cm. breed. Eigenaar is ervan overtuigd dat het wolf geweest is, terwijl de verwondingen in mijn ogen eerder wijzen op vos; een gezond, zwaar lam kan volgens eigenaar echter niet zomaar aangevallen worden door 'n vos, reden waarom hij denkt dat ik als "schouwer" bevooroordeeld werd. Hem gezegd dat DNA e.e.a moet uitwijzen. taxatie d.d. 05/09 uitgevoerd door 5.1.2e

aldus opgemaakt d.d. 9/5/2019 te DIEVER

naam adviseur faunazaken 5.1.2e handtekening

Toelichting extra toeslag of korting stamboekschapen

Correctie op basis van ras voor verschillen in marktwaarde fokdieren. In deze correctie is ook verdisconteerd de meerwaarde van het stamboekdier indien het behoort tot een zeldzaam ras in Europa (populatie kleiner dan 6000 stamboek geregistreerde dieren in Europa). Indien het ras niet is genoemd, is een toeslag of korting niet van toepassing in eerste instantie niet aan de orde. Zie ad 5a en 5b

Correctie Ras	Texelaar, Blauwe Texelaar, Charolais, Suffolk, Hampshire Down	Swifter, Flevolander Noordhollander, Rijnlam, Zwartbles Ned. Melkschaap (Fries en Zeeuws), Romanov, Kerryhill, Scottish Blackface, Ruischaap,	Soay, Ouessant, Kameroen, Heideschaap (o.a. Mergellander, Kempisch, Groot, Drents Veluws, Schoonenbeker), Kameroen,Karakul, Castlemilk Moorit, Shetland
ooilam tot 1 jaar, niet gelamd	€ 25.00	€ 0.00	-€ 25.00
1 keer gelamd of ouder 1 jaar	€ 50.00	€ 0.00	-€ 50.00

		ooi	ram
top 10% stamboek		€50-€200	€100-€400
10 beste lammeren regio-/nationale	< 1 jaar	€50-100	€50-€100
(reserve-)kampioen	> 1 jaar	€100-€250	€100-€250
overig waardevol stamboek genotype inclusief rammoeders en rammen in rammencirkel bij heideschapen		€ 50	€ 50

Vul hier correcties in

€ 25.0

€ 0.0
€ 0.0
€ 0.0
€ 0.0

totaal extra

€ 25.00

invullen in taxatierapport in kolom extra

geslacht	ras	leeftijd/gewicht	ooi	ram	functie	ja/nee
man	Castlemilk Moorit	lam slacht/weide 0 -15 kg	75	85	melk	ja
vrouw	Charolais	lam slacht/weide 16-25kg	100	125	fok	nee
	Flevolander	lam fokkerij < 1 jaar	100	125	vlees	
	Flevolander (kruisin	1-5 jaar	150	200	heide	
	Hampshire Down	6-9 jaar	125	200		
	Heideschaap (o.a.M	>10 jaar	100	200		
	Kameroen					
	Karakul					
	Kerryhill					
	Maasduinenschaap (kruisingsschaap)					
	Ned. Melkschaap (Fries en Zeeuws)					
	Noordhollander					
	Noord-Hollander (kruising texelaar)					
	Ouessant					
	Rijnlam					
	Rijnlander (kruising texelaar)					
	Romanov					
	Ruischaap					
	Scottish Blackface					
	Shetland					
	Soay					
	Suffolk					
	Swifter					
	Swifter (kruising texelaar)					
	Texelaar					
	Zwartbles					
	overige rassen					

extra	aantal maanden zwanger
-€ 50.00	0
-€ 25.00	1
€ 0.00	2
€ 25.00	3
€ 50.00	4
€ 100.00	5
€ 150.00	
€ 200.00	
€ 250.00	
€ 300.00	
€ 350.00	
€ 400.00	

Referentie 20190
dossiernr 149057

Stichting Drents Landschap
Pieterbergweg 26
9431 CB WESTERBORK

datum monstername: 29 maart 2019

Berekening bij taxatierapport prooidier wolf

		waarde		aantal	
Drents Heideschaap					
	ooi (>15mnd)*	€ 80	per stuk	12	€ 960
	dracht*	€ 65	per stuk	12	€ 780
	zwoegervrij**	€ 25	per stuk	nvt	€ 0
	dubbel ARR**	€ 25	per stuk	nvt	€ 0
kosten veearts* **		€ 115,56	eenheid	nvt	€ 116
kosten Rendac** **					
	ophaalkosten	€ 24,88	per stop	1	€ 25
	verwerkingskosten	€ 4,36	per dier	12	€ 52
TOTAAL					**€ 1.932,71**

* op basis van KWIN Veehouderij 2018-2019 (dracht naar rato van lengte dracht tussen 10 en 65 euro)
** alleen indien officiele verklaring kan worden overlegd
*** op basis van nota veearts
**** op basis van kadavertarieven 2019 Rendac

5.1.2e

Van: 5.1.2e @drentslandschap.nl>
Verzonden: maandag 3 juni 2019 16:31
Aan:
CC: 5.1.2e
Onderwerp: RE: Schade door wolf
Bijlagen: IMG-20190529-WA0004.jpg; httpap1.drenthe.nlElvyWebGetDocument.aspxdoctype=pdf&id=19700 - Internet....png; httpap1.drenthe.nlElvyWebGetDocument.aspxdoctype=pdf&id=19558 - Internet....png; dode dieren grooteZand.pdf; dode dieren GrooteZand2.pdf

Beste 5.1.2e

Jouw vragen staan in jouw eigen mail hieronder beantwoord.

Hierbij nog wat gegevens; zie bijlagen, de Rendac heeft een volgens ons een fout gemaakt... betrof 12 dieren. Maar enfin, die kosten blijven dan bij 11 stuks.
En ook de dierenarts was ons schijnbaar goed gezind (zal ongetwijfeld door de hectische zaterdag zijn vergeten door de dierenarts), want er staan maar 2 i.p.v. 4 schapen op de rekening.

Verder van de schaapherder:

Moi 5.1.2e

Bijgevoegd deel vh bedrijfsregister met achter de levensnr's en het terrein. Twaalf stuks.
Twee van deze dieren zijn jonger dan 15 mnd, te weten 84066 en 83991 (wel drachtig, zaten uiers onder)
Zoals gezegd alle twaalf drachtig, op het eind van hun dracht. Dit was te zien aan hun rode volle uiers.

Groet 5.1.2e

Ik hoop dat je zo voldoende informatie hebt.

Met vriendelijke groet,
Stichting Het Drentse Landschap

5.1.2e
Rayonbeheerder Midden

Telefoon mobiel: 5.1.2e
Bezoekadres: Pieterbergweg 26 9431CB Westerbork
E-mail: 5.1.2e @drentslandschap.nl

Telefoon Kantoor Assen: 0592-313552 | Fax Kantoor Assen: 0592-318089
Website: http://www.drentslandschap.nl

Word Vriend van onze Facebookpagina!
http://www.facebook.com/drentslandschap

Van: 5.1.2e [5.1.2e @bij12.nl]
Verzonden: woensdag 29 mei 2019 9:48

5.1.2e

Van: 5.1.2e @drentslandschap.nl>
Verzonden: donderdag 6 juni 2019 15:40
Aan: 5.1.2e
Onderwerp: RE: Schade door wolf

Beste 5.1.2e

Jouw eerste ingeving klopt helemaal, we hebben nog geen kwartaalnota... Wordt even geduld hebben dan.... Of je moet 12 x standaardbedrag nemen, stuur in de kwartaalnota later.

Met vriendelijke groet,
Stichting Het Drentse Landschap

5.1.2e
Rayonbeheerder Midden

Telefoon mobiel: 5.1.2e
Bezoekadres: Pieterbergweg 26 9431CB Westerbork
E-mail: 5.1.2e drentslandschap.nl

Telefoon Kantoor Assen: 0592-313552 | Fax Kantoor Assen: 0592-318089
Website: http://www.drentslandschap.nl

Word Vriend van onze Facebookpagina!
http://www.facebook.com/drentslandschap

Van: 5.1.2e [mailto: 5.1.2e @bij12.nl]
Verzonden: woensdag 5 juni 2019 12:26
Aan: 5.1.2e
Onderwerp: FW: Schade door wolf

Beste 5.1.2e

kan het zijn dat de betreffende (kwartaal)nota van de Rendac nog niet naar jullie is verstuurd? Uit de toegestuurde nota (bijlage) maak ik op dat de laatste ophaaldatum op 25-3 was. De wolf heeft de kudde op 29-3 bezocht. Wellicht dat de opgehaalde schapen als gevolg daarvan op de nota van het 2de kwartaal komen?

Weet u zo of deze 12 gedode schapen allemaal op 1 dag zijn opgehaald, of heeft de Rendac hiervoor meerdere stops gemaakt?

Vriendelijke groet,
5.1.2e

Van: 5.1.2e @drentslandschap.nl>
Verzonden: maandag 3 juni 2019 16:31
Aan: 5.1.2e <5.1.2e @bij12.nl>
CC: 5.1.2e @drentslandschap.nl>; 5.1.2e @outlook.com>
Onderwerp: RE: Schade door wolf

Beste 5.1.2e

- Stamboek (ja/nee): ja
- Totaal aantal gedode schapen:12
- Aantal van totaal jonger dan 15 mnd: 2
- Aantal van totaal drachtig: 12
- Ingeschat aantal weken van dracht: laatst van de dracht
- Zwoegervrij verklaard ja/nee (zo ja, verklaring toevoegen): nee
- Dubbel ARR (scrapieresistent ja/nee (zo ja, verklaring toevoegen): nee

De afvoerkosten worden in beginsel berekend op basis van de factuur van de Rendac. Graag ontvang ik daarvan de factuur. Is die er niet dan schat ik de kosten in op basis van de kadavertarieven 2019.

Tot slot kunnen we ook evt veeartskosten in de berekening meenemen. Graag ontvang ik de nota van de veearts.

Met vriendelijke groet,

5.1.2e
Consulent faunazaken

Leidseveer 2, 3511 SB Utrecht | www.bij12.nl

T +31 5.1.2e | F +31 (0)85 486 22 33 | E 5.1.2e@bij12.nl

Werkt voor provincies

Disclaimer: Dit e-mailbericht is alleen bestemd voor de geadresseerde(n). Alleen schriftelijke en door of namens ons ondertekende correspondentie is voor onze organisatie bindend
Disclaimer: Dit e-mailbericht is alleen bestemd voor de geadresseerde(n). Alleen schriftelijke en door of namens ons ondertekende correspondentie is voor onze organisatie bindend

BIJ 12 | Werk voor provincies

[19062]

PROTOCOL WOLF: BEOORDELING PROOI – BIJ12

Veldvalidatie	
Sectienummer:	29-03-2019
Datum validatie:	
Consulent Faunafonds:	[redacted] 5.1.2e
Veehouder/waarnemer:	ST. DRENTS LANDSCHAP / RAYON MIDDEN
Adresgegevens:	PIETERBERGWEG 26 9431 CD WESTERBORK / [redacted] 5.1.2e
Telefoonnummer en e-mailadres:	[redacted] 5.1.2e
BRS nummer:	

Prooi	
Soort:	Drents Heideschaap.
Geslacht:	ooien / totaal 8
Dode of nog levende prooi:	dood.
Bestemming dode/levende prooi:	→ RENDAC
Omschrijving vindplaats:	weiland/tuin/bos/dekking/anders: heideterrein GROOTE ZAND
Plaats:	HOOGHALEN (-OOST)
Waarnemingsdatum en -tijd:	29-03-2019. v.m. (± 8.30 uur)
Prooi van locatie verplaatst?:	Nee
Coördinaten (X/Y):	52.9283 / 6.5591

Veldsectie	
Foto's omgeving, geheel dier, kop, poten, externe wonden:	JA, in dossier Bij12.
Omgevingssporen:	keutels/ ~~haar/ prenten~~
Oormerk (nummer):	ja/~~nee~~ 18314 / 18315 / 18327 / 18339661 / 83991 / 83999 / 22onde
Transponder (paard, hond, e.d.):	~~ja~~/nee/~~onbekend~~
Transponder nummer:	~~uitiezen DWHC of dierenarts~~
Leeftijd geschat:	tussen 1½ en 4 jr.
Conditie prooi (geschat aan merg):	goed.
Vermoedelijke datum/tijd van predatie:	Vroege ochtend 29-03-2019.
Bijzondere kenmerken:	

Bijtwonden (afstand tussen hoektanden):	meerdere schapen ± 4⁵-5 cm. (zie foto's).
Halsslagaderbloeding aanwezig:	enkele schapen
Onderhuidse bloedingen:	enkele schapen.
Sleepspoor prooi naar dekking:	nee
Versleping lichaamsdelen:	nee.
Vraatbeeld (buikholte geopend, ingewanden, botten, bloedingen):	diverse keel/kopbeten / buik open / achterhaald bit (zie foto's)
Medebenutting door aaseters	~~vos/kraaiachtigen/wild zwijn/anders~~ nee
Conclusie:	predatie ja/~~nee~~ predator: vermoedelijk wolf

DNA monster(s) bijtwond(en):	foto's en monsternummers
DNA monster(s) omgevingssporen:	foto's en monsternummers Keutel: 1 812269 + ongenummerd.
Monsters doorgestuurd aan:	WEnR botstukje kop:
Uitslag DNA-analyse:	
SCALP score (C1, C2, C3):	

Overige aanwijzingen	
Overige sporen: ~~zicht/prooi~~/keutel/ ~~huilen/sporen~~ (ander protocol invullen)	zie monster + foto
Aanwijzingen veehouder/waarnemer:	

Opmerkingen	



VANDAAG

Goedemorgen , had gisteravond ook al een ramlam dood met het bloed 08:44

Komende dagen worden link. Vielen de ooien mee na het scheren? 08:46

Ze zijn mooi strak in de rug en goed beenwerk maar wel nog kleiner en smaller als die van mij 😉 08:53

Die lopen ook op goed land 08:53

Had niet anders verwacht. Maar ze groeien nog wel door 08:55

Ja tuurlijk komt altijd goed 08:58

Mooie overlopers 08:58

Wat kost een drentse ooi voor het stamboek? 08:59

Tussen de € 60 en € 70 09:05

Typ een bericht

Hierbij brengen wij u de wettelijke tarieven in rekening over de periode 01-01-2019 t/m 31-03-2019 voor het ophalen en verwerken van kadavers en vatenmateriaal tot eindproducten (diermeel en dierlijk vet) die worden verkocht.

Omschrijving	€ Bedrag
Verwerkingskosten en verkoopopbrengsten	
Ophaalkosten	5.1.2f
Totaal factuurbedrag excl. BTW (zie specificatie onder het ophaaloverzicht)	272,50
BTW 21 %	57,25
Totaalbedrag te voldoen	**329,75**

Bezwaren tegen deze factuur kunnen, uitsluitend schriftelijk binnen 2 weken na dagtekening van deze factuur, worden ingediend bij Rendac Son B.V., Postbus 9, 5690 AA, Son of per e-mail aan facturatiekadavers@rendac.com.

Voor meer informatie verwijzen wij naar de bijlagen, of naar www.rendac.nl.

Gelieve het verschuldigde bedrag binnen 30 dagen na factuurdatum over te maken op rekeningnummer NL28 RABO 0148220207, t.n.v. Rendac Son B.V. SON EN BREUGEL onder vermelding van omschrijving 19049370 / 79037000.

Registered: 170.66.640
VAT: NL 0079.65.849.B.01
IBAN: NL28 RABO 0148220207
Swift: RABONL2U

DARLING INGREDIENTS

Rendac

05613

OPHAALOVERZICHT KADAVERS

Klantnummer	79037000
Meldnummer	1271450
Naam	STICHTING HET DRENTSE LANDSCHAP
Adres	POSTBUS 93
Postcode / woonplaats	9400 AB ASSEN

Laad-plaats	Ophaal-datum	Dier-code	Dier-soort	Gemelde kadavers	Opgehaalde kadavers	Opgehaalde vaten	Aantal ophalingen	Aantal erf-ophalingen	Oor-nummer	Geboorte-datum
02	08-01-2019	22	Kalf < 1 Jaar	1	1		1		NL626484572	06-04-18
02	06-02-2019	31	Schaap	1	1		1			
02	06-02-2019	32	Schaaplammeren	4		1 BL				
02	07-02-2019	31	Schaap	1	1		1			
02	13-02-2019	31	Schaap	1	1		1			
02	13-02-2019	32	Schaaplammeren	4		1 BL				
02	14-02-2019	31	Schaap	1	1		1			
02	18-02-2019	31	Schaap	4	4		1			
02	22-02-2019	31	Schaap	1	1		1			
02	22-02-2019	32	Schaaplammeren	5		1 BL				
02	06-03-2019	32	Schaaplammeren	5		1 BL	1			
02	21-03-2019	31	Schaap	1	1		1			
02	25-03-2019	31	Schaap	1	1		1			
					12	4	10			

SPECIFICATIE

Dier-code	Dier-soort	opgehaald aantal	€ Tarief	Bedrag in € (excl. BTW)

1433

Factuur

St. Het DrentsLandschap
Postbus 83
9400 AB ASSEN
501-42010/10

Betreft : schaap
Deb.nr./Factuurnr. : HET1/20190681
Factuurdatum : 31-03-2019

Datum	Aantal	Diergeneeskundige hulp en/of geleverde medicijnen	BTW %	Bedrag
Betreft locatie: Postbus 83				
05-03-2019		dagvisite	21 %	
	5,00	schaap bloedmonster	21 %	
		Kosten verzenden verwerken digitaal GD	21 %	
29-03-2019		spoedvisite	21 %	
	2,00	Schaap euthanasie	21 %	
31-03-2019		501 / 42010/ object 10.		
		Totaalbedrag excl. BTW		
		BTW 21 % over	€ 182,10	€ 38,24
		Totaalbedrag incl. BTW		**€ 220,34**

[redacted] 5.1.2f

Gaarne betaling binnen 14 dagen o.v.v. HET1/20190681.

Object 10/Code B202

170100

Schapenmanagement

Bedrijfsregister I&R schapen en geiten

Lees eerst de invulinstructies en de invulvoorbeelden

U dient het formulier in te vullen met pen en in blokletters

Totaal aantal schapen op 1 november 2018 571

Totaal aantal geiten op 1 november 2018 0

Productietype: ( ) melk ( ) geen melk

	1. Datum van de mutatie	2. Mutatie G/D/H/Aan/Af/ Uit/Terug/Import	3. Dier soort S/G	4. Oormerknummer UBN +/- volgnummer	5. Aantal met dit oormerk UBN	6. * * * Herkomst/bes óf Land, num óf oude oorm
824	01 04 19	Dood	Schaap	528100043209749	Groote Zand	2299077 Rendac
825	01 04 19	Dood	Schaap	528100043318317	Groote Zand	2299077 Rendac
826	01 04 19	Dood	Schaap	528100043418314	Groote Zand	2299077 Rendac
827	01 04 19	Dood	Schaap	528100043583991	Groote Zand	2299077 Rendac
828	01 04 19	Dood	Schaap	528100043618318	Groote Zand	2299077 Rendac
829	01 04 19	Dood	Schaap	528100043718315	Groote Zand	2299077 Rendac
830	01 04 19	Dood	Schaap	528100118339661	Groote Zand	2299077 Rendac
831	01 04 19	Dood	Schaap	528100118339755	Groote Zand	2299077 Rendac
832	01 04 19	Dood	Schaap	528100118639662	Groote Zand	2299077 Rendac
[illegible]	[illegible]	[illegible]	[illegible]	[illegible]	1	2299077 Rendac
834	11 04 19	Dood	Schaap	528100173348358	1	2299077 Rendac
835	11 04 19	Dood	Schaap	528100189519609	1	2299077 Rendac
836	11 04 19	Dood	Schaap	528100189719603	1	2299077 Rendac
837	11 04 19	Dood	Schaap	528100189919513	1	2299077 Rendac
838	15 04 19	Dood	Schaap	528100043658794	1	2299077 Rendac
839	15 04 19	Dood	Schaap	528100173348334	1	2299077 Rendac
840	15 04 19	Dood	Schaap	528100173548338	1	2299077 Rendac
841	15 04 19	Dood	Schaap	528100173948336	1	2299077 Rendac
842	15 04 19	Dood	Schaap	528100189819446	1	2299077 Rendac
843	21 04 19	Dood	Schaap	528100173648335	1	2299077 Rendac
844	02 05 19	Dood	Schaap	528100173348389	1	2299077 Rendac
845	02 05 19	Dood	Schaap	528100173948398	1	2299077 Rendac
846	24 05 19	Dood	Schaap	528100189019611	1	2299077 Rendac
847	24 05 19	Dood	Schaap	528100189119454	1	2299077 Rendac

In te vullen door de controlerende instanties bij controle:

Datum: Autoriteit: Naam:

Dit ingevulde blad dient samen met de vervoersdocumenten tenminste 3 jaar [illegible]

1433

[illegible]	[illegible]	[illegible]	[illegible]	[illegible]	[illegible]	
[illegible]	[illegible]	Geboorte	Schaap	528100173648336	1	
864	06-03-19	Geboorte	Schaap	528100189719603	1	
865	10-03-19	Geboorte	Schaap	528100173248337	1	
866	10-03-19	Geboorte	Schaap	528100173548338	1	
867	10-03-19	Geboorte	Schaap	528100189019611	1	
868	10-03-19	Geboorte	Schaap	528100189519609	1	
869	10-03-19	Geboorte	Schaap	528100189919607	1	
870	11-03-19	Hermerken	Schaap	NL 100189019604	1	NL 100019227500
871	11-03-19	Hermerken	Schaap	NL 100189319605	1	NL 100019127503
872	11-03-19	Hermerken	Schaap	NL 100189419602	1	NL 100036459685
873	13-03-19	Hermerken	Schaap	NL 100189219608	1	NL 100036459368
874	13-03-19	Hermerken	Schaap	NL 100189619606	1	NL 100025165753
875	13-03-19	Hermerken	Schaap	NL 100189719610	1	NL 100036859443
876	15-03-19	Geboorte	Schaap	528100173648265	1	
877	27-03-19	Dood	Schaap	528100043718144	1	2299077 Rendac
878	27-03-19	Dood	Schaap	528100173448331	1	2299077 Rendac
879	27-03-19	Dood	Schaap	528100189219569	1	2299077 Rendac
880	01-04-19	Dood	Schaap	528100036059663 Groote Zand	1	2299077 Rendac
~~881~~	~~01-04-19~~	~~Dood~~	~~Schaap~~	528100043058747	1	2299077 Rendac
882	01-04-19	Dood	Schaap	528100043109728 Groote Zand	1	2299077 Rendac
883	01-04-19	Dood	Schaap	528100043184066 Groote Zand	1	2299077 Rendac

In te vullen door de controlerende instanties bij controle:
Datum: _____ Autoriteit: _____ Naam: _____ Ha
Dit ingevulde blad dient samen met de vervoersdocumenten teminste 3 jaar bewaard te worden

170100

Berekening Eigen Risico:

dossier **149057**

regulier

toegewezen

relatienr **26268** woont in provincie Drenthe

St. Drents Landschap - Pieterbergweg 26 - Westerbork - IBAN: NL87RABO0302875

percelen in Drenthe

v15.67

regeling / jaargang	regulier	1019	oppervlakte ingetekend	12,00
percelen in provincie	Drenthe		oppervlakte getaxeerd	12,00
gewas / evt. snede	schaap lam (predatie)	n.v.t.	oppervlakte schade	12,00
aanvang schade	29-3-2019	☐ afbouwregeling fruit?	waarvan rustgebied GFG	0,00
datum melding	29-3-2019		waarvan Natura2000	0,00
status dossier	2e beoordeling FF		overig	12,00

Eigen Risico	verd.	taxbedrag	afw?	rustgebied GFG		Natura 2000		overig		eigen risico	advies uitkering
wolf	100 %	1933	☐	0%	0,00	0%	0,00	0%	0,00	0,00	1.933,00
	%		☐		0,00		0,00		0,00	0,00	
	%		☐		0,00		0,00		0,00	0,00	
		€ 1.933								€ 0	**€ 1.933**

teveel Eigen Risico eerdere dossiers

€ 0,00

Leges

	ja	nee	niet beoordeeld
leges retour?	☐	☑	☐

zoja, reden

leges betaald € 0

bedrag leges retour € 0

Subsidie ganzenregeling

demin toekennen?

ja	nee	niet beoordeeld
☐	☑	☐

	oppervlakte [ha]	bedrag / ha	totaal
1 april	0,00	50,00	0,00
1 mei	0,00	0,00	0,00
1 juni	0,00	0,00	0,00
	0,00		€ 0,00

de-minimis bedrag € 0

resultaten

getaxeerd (gecorr.) 1.933,00

uitbetaling 1.933,00

1.933,00

eigen risico dit dossier 0,00

uitbetaling 1.933,00

leges retour 0

ganzensubsidie 0

beoordeling door BIJ12\ 5.1.2e

datum beoordeling 2-7-2019 15:34:36

BIJ 12 | Werkt voor provincies

Leidseveer 2
3511 SB Utrecht
T: 085 - 486 22 22
F: 085 - 486 22 33
faunazaken@bij12.nl
www.bij12.nl

St. Drents Landschap
Pieterbergweg 26
9431 CB WESTERBORK

Uw brief van	Uw kenmerk	Ons kenmerk	Datum
	-	FF 26268.6.149057	12 JULI 2019

Contactpersoon
Secretariaat BIJ12-Faunazaken

Bijlage(n)
-

Onderwerp
Beslissing op aanvraag tegemoetkoming faunaschade, dossiernummer 149057
Gewas: schaap lam (predatie)

Geachte heer/mevrouw,

U heeft bij BIJ12 een aanvraag om een tegemoetkoming faunaschade ingediend, als bedoeld in artikel 6.1 van de Wet natuurbescherming. Uw aanvraag is getoetst aan de Wet natuurbescherming, Provinciale Omgevingsverordening Drenthe alsmede aan de Beleidsregels Wet natuurbescherming provincie Drenthe. BIJ12 heeft het volgende overwogen en besloten, waarbij het genoemde artikel verwijst naar het betreffende artikel van de Provinciale Omgevingsverordening Drenthe en/of aan de Beleidsregels Wet natuurbescherming provincie Drenthe.

De Wet natuurbescherming, Provinciale Omgevingsverordening Drenthe en de Beleidsregels Wet natuurbescherming provincie Drenthe zijn te vinden op www.bij12.nl.

Getaxeerd schadebedrag
Van de taxateur heeft u reeds een bevestiging van de taxatie ontvangen. De omvang van de schade is vastgesteld op € 1.933,-- .

Eigen risico
Bij de toekenning van een tegemoetkoming in de schade geldt een eigen risico van 5% van het getaxeerde bedrag, met een minimum van € 250,00 per bedrijf per jaar. Komen in één en hetzelfde meldingsjaar meerdere verzoeken tot uitbetaling, dan wordt het eigen risico berekend over die verzoeken die gezamenlijk in dat meldingsjaar worden uitbetaald.

Besluit
Aan u wordt een tegemoetkoming verleend van € 1.933,-- .
Binnen twee weken na dagtekening van deze brief zal het bedrag van € 1.933,-- op uw bank-/girorekening met nummer NL87RABO0302875751 worden bijgeschreven.

Bezwaar
Tegen deze beslissing kunt u, binnen zes weken na de dag waarop de beslissing is verzonden, bezwaar maken door het indienen een bezwaarschrift, bij het College van Gedeputeerde Staten van provincie Drenthe, t.a.v. BIJ12-Faunafonds, Leidseveer 2, 3511 SB Utrecht. U kunt ook per e-mail een bezwaarschrift indienen bij bezwaar@bij12.nl.

Gedeputeerde Staten van Drenthe,
namens dezen,

5.1.2e

Directeur BIJ12,
namens deze,

ir. M.H.M. Janssens
De coördinator faunazaken van BIJ12-Faunafonds

Pagina('s) niet verstrekt

1 - 1

Duplicaat

BIJ12 | Werkt voor provincies

REG

BOEKHOUDING	wolf	7916	1.933
	paraaf		
		boekjaar 2019	€ 1.933

Leidseveer 2
3511 SB Utrecht
T: 085 - 486 22 22
F: 085 - 486 22 33
faunazaken@bij12.nl
www.bij12.nl

St. Drents Landschap
Pieterbergweg 26
9431 CB WESTERBORK

Uw brief van	Uw kenmerk	Ons kenmerk	Datum
	-	FF 26268.6.149057	

Contactpersoon
Secretariaat BIJ12-Faunazaken

Bijlage(n)
-

Onderwerp
Beslissing op aanvraag tegemoetkoming faunaschade, dossiernummer 149057
Gewas: schaap lam (predatie)

Geachte heer/mevrouw,

U heeft bij BIJ12 een aanvraag om een tegemoetkoming faunaschade ingediend, als bedoeld in artikel 6.1 van de Wet natuurbescherming. Uw aanvraag is getoetst aan de Wet natuurbescherming, Provinciale Omgevingsverordening Drenthe alsmede aan de Beleidsregels Wet natuurbescherming provincie Drenthe. BIJ12 heeft het volgende overwogen en besloten, waarbij het genoemde artikel verwijst naar het betreffende artikel van de Provinciale Omgevingsverordening Drenthe en/of aan de Beleidsregels Wet natuurbescherming provincie Drenthe.

De Wet natuurbescherming, Provinciale Omgevingsverordening Drenthe en de Beleidsregels Wet natuurbescherming provincie Drenthe zijn te vinden op www.bij12.nl.

Getaxeerd schadebedrag
Van de taxateur heeft u reeds een bevestiging van de taxatie ontvangen. De omvang van de schade is vastgesteld op € 1.933,-- .

Eigen risico
Bij de toekenning van een tegemoetkoming in de schade geldt een eigen risico van 5% van het getaxeerde bedrag, met een minimum van € 250,00 per bedrijf per jaar. Komen in één en hetzelfde meldingsjaar meerdere verzoeken tot uitbetaling, dan wordt het eigen risico berekend over die verzoeken die gezamenlijk in dat meldingsjaar worden uitbetaald.

Besluit
Aan u wordt een tegemoetkoming verleend van € 1.933,-- .
Binnen twee weken na dagtekening van deze brief zal het bedrag van € 1.933,-- op uw bank-/girorekening met nummer NL87RABO0302875751 worden bijgeschreven.

Bezwaar
Tegen deze beslissing kunt u, binnen zes weken na de dag waarop de beslissing is verzonden, bezwaar maken door het indienen een bezwaarschrift, bij het College van Gedeputeerde Staten van provincie Drenthe, t.a.v. BIJ12-Faunafonds, Leidseveer 2, 3511 SB Utrecht. U kunt ook per e-mail een bezwaarschrift indienen bij bezwaar@bij12.nl.

Gedeputeerde Staten van Drenthe,
namens dezen,

Directeur BIJ12,
namens deze,

ir. M.H.M. Janssens
De coördinator faunazaken van BIJ12-Faunafonds

GELEIDELIJST

dossier nr. : 149057
FF relatie nr. : 26268

v15.55

* 1 4 9 0 5 7 *

Aanvrager

Naam . . . . . : St. Drents Landschap
Adres . . . . . : Pieterbergweg 26
Postcode / woonplaats . . . . . : 9431 CB Westerbork (DRE) (DRE)
Telefoon / mobiel . . . . . : 0592-313552 06-21881067
IBAN nummer . . . . . : NL87RABO0302875751

Registratie en procedure gegevens

Aanvang schade . . . . . : 29 - 03 - 2019
Datum ontvangst aanvraag . . . . . : 29 - 03 - 2019

☐ PSAN overeenkomst
☐ **Perce(e)l(en) in GFG**
☐ N2000/Vogelrichtlijngebied
☐ biologische teelt

Administratieve beoordeling . . . . . .: ☑ volledig ☐ niet volledig

Type regeling en evt. jaar regeling . . . . . : regulier 1019

Bezoek / advies consulent faunazaken gewenst. . : ☐ ja ☐ nee

Paraaf . . . . . datum . . . . . : _____ _____

Datum ontvangst rapport consulent faunazaken : _____ / ☐ n.v.t.

1e beoordeling . . . . . : ☐ taxatie gewenst ☐ geen taxatie ☐ gedeeltelijke taxatie

☐ **Vragenbrief** naar aanvrager . . . . . d.d. . . : _____

Rappel vragenbrief . . . . . d.d. . . : _____

Datum ontvangst antwoord vragenbrief . . .. : _____

Datum opdracht tot taxatie . . . . . : _____

Taxatiebureau . . . . . : _____

Datum ontvangst taxatierapport . . . . . : _____

paraaf invoer taxatie-rapport

2e beoordeling . . . . . : ☐ geaccepteerd ☐ afgewezen ☐ deels afgewezen

Bedrag leges retour?. . . . . : ☐ nee ☐ ja, reden _____

Afwijsteksten . . . . . : _____

Paraaf . . . . . : _____

Datum . . . . . : _____

Indien afgewezen : datum brief naar aanvrager . . : _____

paraaf consulent voor accoord

paraaf invoer afwijs-brief

Paraaf opdracht tot betaling . . . . . : _____

Datum bevestiging betaling . . . . . : _____

Evt. datum nabetaling met paraaf . . . . . : _____ _____

Evt. datum ontvangst bezwaarschrift . . . . . : _____ Datum verzending BOB : _____

Evt. datum ontvangst beroep . . . . . : _____ Datum afhandeling beroep : _____

Evt. datum ontvangst hogerberoep . . . . . : _____ Datum afh. hogerberoep : _____

aangemaakt op 2-7-2019 15:35:54 (aanvraag compleet)

Notities

Naam . . . . . : St. Drents Landschap

Postcode / woonplaats . . . : 9431 CB Westerbork (DRE)

dossier nr. : 149057
FF relatie nr. : 26268

BIJ 12 | Werkt voor provincies | Faunafonds

[redacted] 5.1.2e

Griggo.nl.

PROTOCOL WOLF: BEOORDELING PROOI – BIJ12 / FAUNAFONDS

Veldvalidatie	
Sectienummer:	
Datum validatie:	
Consulent Faunafonds:	
Veehouder/waarnemer:	[redacted] 5.1.2e
Adresgegevens:	
Telefoonnummer en e-mailadres:	
BRS nummer:	6000671

Prooi	
Soort:	schaap
Geslacht:	ooi
Dode of nog levende prooi:	Dood
Bestemming dode/levende prooi:	Rentac
Omschrijving vindplaats:	weiland/tuin/~~bos/dekking/anders:~~
Plaats:	[redacted] 5.1.2e Elim
Waarnemingsdatum en -tijd:	1 april 11 31 uur.
Prooi van locatie verplaatst?:	Nee
Coördinaten (X/Y):	

Veldsectie	
Foto's omgeving, geheel dier, kop, poten, externe wonden:	Ja
Omgevingssporen:	keutels/ haar/ prenten Nee
Oormerk (nummer):	ja/~~nee~~ 1001 0852 8369
Transponder (paard, hond, e.d.):	ja/nee/onbekend
Transponder nummer:	uitlezen DWHC of dierenarts
Leeftijd geschat:	jaar
Conditie prooi (geschat aan merg):	goed
Vermoedelijke datum/tijd van predatie:	31 maart 16.00 uur – 1 april 11.31 uur.
Bijzondere kenmerken:	

Bijtwonden (afstand tussen hoektanden):	Niet meer te zien
Halsslagaderbloeding aanwezig:	Niet meer te zien
Onderhuidse bloedingen:	Niet meer te zien
Sleepspoor prooi naar dekking:	Nee
Versleping lichaamsdelen:	Nee
Vraatbeeld (buikholte geopend, ingewanden, botten, bloedingen):	hals / boven poot
Medebenutting door aaseters	vos/kraaiachtigen/wild zwijn/anders Niet bekend
Conclusie:	predatie ja/~~nee~~ predator:

DNA monster(s) bijtwond(en):	foto's en monsternummers 180713/180712/181062
DNA monster(s) omgevingssporen:	foto's en monsternummers
Monsters doorgestuurd aan:	[redacted] 5.1.2e Environmental Research Wageningen
Uitslag DNA-analyse:	
SCALP score (C1, C2, C3):	

Overige aanwijzingen	
Overige sporen: zicht/prooi/keutel/ huilen/sporen (ander protocol invullen)	
Aanwijzingen veehouder/waarnemer:	

Opmerkingen	

Relatienr 20209
dossiernr 149059

Schademelder 7

5.1.2e

datum monstername: 1 april 2019

Berekening bij taxatierapport prooidier wolf

		waarde		aantal	
Boeren Texelaar					
	ooi*	€ 100	per stuk	1	€ 100
	Texelaar	€ 25		1	€ 25
	dracht*	€ 65	per stuk	nvt	€ 0
	zwoegervrij**	€ 25	per stuk	nvt	€ 0
	dubbel ARR**	€ 25	per stuk	nvt	€ 0
kosten veearts* **		p.m	eenheid	nvt	€ 0
kosten Rendac** **					
	ophaalkosten	€ 24,88	per stop	1	€ 25
	verwerkingskosten	€ 4,36	per dier	1	€ 4
TOTAAL					**€ 154,23**

* op basis van KWIN Veehouderij 2018-2019 (dracht naar rato van lengte dracht tussen 10 en 65 euro)

** alleen indien officiele verklaring kan worden overlegd

*** op basis van nota veearts

**** op basis van kadavertarieven 2019 Rendac

5.1.2e

Van: 5.1.2e
Verzonden: dinsdag 2 juli 2019 15:50
Aan: 5.1.2e
Onderwerp: RE: Dode schapen

Geachte heer 5.1.2e

Heb naar aanleiding van uw mail even contact opgenomen met 5.1.2e . Dhr 5.1.2e is door ons ingeschakeld om de DNA bemonstering na uw melding van 1 april uit te voeren en is degene die u ter plaatse heeft gesproken. Dhr 5.1.2e gaf aan dat hij tijdens het bezoek alleen één ooi heeft bemonsterd. Van dat schaap is vast komen te staan dat deze door een wolf is omgebracht en komt dus voor vergoeding in aanmerking. Dhr 5.1.2e gaf aan dat er tijdens het bezoek geen andere gedode schapen zijn aangetroffen.

Wel gaf dhr 5.1.2e aan dat u hem had gemeld dat u eerder het voorjaar ook twee gedode schapen had aangetroffen. Daarvan had u geen verdere melding gemaakt, waardoor niet bekend is waardoor die schapen zijn gedood. Ook van het schaap dat een maand later dood aantrof heeft u geen verdere melding gedaan. Op basis van de foto's die u heeft toegestuurd is niet vast te stellen of dit een eventueel wolvenslachtoffer is.

Op basis van de hiervoor beschreven verklaring tijdens het veldbezoek en de bestaande afspraken over een tegemoetkoming bij wolvenschade kan ik niet anders dan alleen dat ene bevestigde wolvenslachtoffer in het taxatierapport op te nemen. De berekening van de te verstrekken tegemoetkoming in de schade treft u hieronder. We zullen de vergoeding dan ook overeenkomstig afhandelen. Hiervan ontvangt u binnenkort van ons bericht in de vorm van een tegemoetkomingsbesluit en een overschrijving van het bijbehorende bedrag.

Schademelder 7

5.1.2e

datum monstername: 1 april 2019

Berekening bij taxatierapport prooidier wolf

		waarde		aantal	
Boeren Texelaar					
	ooi*	€ 100	per stuk	1	€ 100
	Texelaar	€ 25		1	€ 25
	dracht*	€ 65	per stuk	nvt	€ 0
	zwoegervrij**	€ 25	per stuk	nvt	€ 0
	dubbel ARR**	€ 25	per stuk	nvt	€ 0
kosten veearts* **		p.m	eenheid	nvt	€ 0
kosten Rendac** **					
	ophaalkosten	€ 24,88	per stop	1	€ 25
	verwerkingskosten	€ 4,36	per dier	1	€ 4
TOTAAL					**€ 154,23**

* op basis van KWIN Veehouderij 2018-2019 (dracht naar rato van lengte dracht tussen 10 en 65 euro)
** alleen indien officiele verklaring kan worden overlegd
*** op basis van nota veearts
**** op basis van kadavertarieven 2019 Rendac

Voor een eventueel volgende keer wil ik toch benadrukken dat u eventuele gevallen van (vermoedelijke) schade door een wolf toch direct meldt. Alleen bij gevallen van gedood vee waarvan op basis van veldbezoek/DNA-uitslag is bevestigd dat de wolf de veroorzaker is, kunnen we een tegemoetkoming verstrekken.

Ik verwacht u hiermee afdoende te hebben geïnformeerd.

Met vriendelijke groet,
5.1.2e

Van: 5.1.2e @ziggo.nl>
Verzonden: vrijdag 28 juni 2019 20:59
Aan: 5.1.2e < 5.1.2e @bij12.nl>
Onderwerp: RE: Dode schapen

Ja klop bij 1 ram heeft je collega monsters gemaakt. 1 ooi is gestorven door stress geconstateerd door je collega. 2 vorige ooien waren al eerder(geen melding gemaakt). En de 1 ooi hebben we jou en je collega foto's van gestuurd. De ooien waren van onze fokschapen. Dierenarts is er niet bij geweest.

Gr 5.1.2e

Verzonden vanaf mijn Samsung Galaxy-smartphone.

-------- Oorspronkelijk bericht --------
Van: 5.1.2e 5.1.2e 5.1.2e @bij12.nl>
Datum: 27-06-19 15:38 (GMT+01:00)
Aan: 5.1.2e @ziggo.nl>
Onderwerp: RE: Dode schapen

Geachte heer 5.1.2e

Heb nog een paar vragen voor opstellen van het taxatierapport. Als ik het me goed herinner had u 1 april 1 gedood schaap en is er even later nog 1 aan verwondingen overleden. Dat gedode exemplaar is bemonsterd. Verder gaf u aan dat u zo'n 3 tot 4 weken later nog een gedood schaap aantrof (waarvan u foto's had toegestuurd). Ook gaf u aan dat er eerder in het voorjaar al 2 dode schapen had, maar dat die verder niet waren gemeld of bekeken. Daarvan is dus ook niet vastgesteld of dit door toedoen van een wolf is gekomen.

Schapen waren boerentexelaars. Nu meende ik dat u eerder aan had gegeven dat een van de gedode schapen op en direct na 1 april een ram betrof. Klopt dat. En die andere twee waren ooien?

Tot slot: heeft u de veearts er nog bij gehad? Of waren er geen verwondingen bij andere schapen geconstateerd?

Met vriendelijke groet,

5.1.2e

Van: 5.1.2e @ziggo.nl>
Verzonden: woensdag 5 juni 2019 12:21

Aan: 5.1.2e <5.1.2e 5.1.2e @bij12.nl>
Onderwerp: RE: Dode schapen

Goedemiddag 5.1.2e

29-05-2019heb ik de foto's via w.appnaar je gestuurd

Gegevens zijn

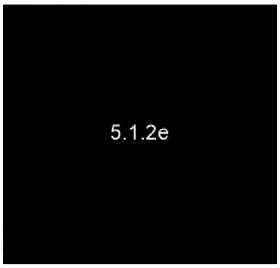

Bsn 5.1.1e

Bank rek nr 5.1.2e

Schapen zijn willekeurige boerenschapen en waren niet drachtig

Je kan gewoon de kadavertarieven van de Rendac aanhouden iendien je wel graag de factuur wilt ontvangen horen wij dat graag deze zijn wel aanwezig

Maar zijn allen verzamel facturen.

Gr 5.1.2e

Van: 5.1.2e [5.1.2e @bij12.nl]
Verzonden: woensdag 29 mei 2019 10:16
Aan: 5.1.2e @ziggo.nl'
Onderwerp: Dode schapen

Beste heer/mevrouw 5.1.2e

Zoals vanmorgen telefonisch besproken heb ik nog wat gegevens nodig om de schadeberekening te kunnen opstellen en de tegemoetkoming te kunnen verlenen. Voor wat betreft de 2 schapen die eerder dit voorjaar zijn gedood (voor de melding) zal ik intern even bespreken wat we daarmee kunnen doen. In principe kunnen we qua schadevergoeding alleen iets betekenen voor de slachtoffers waarvan is daadwerkelijk is vastgesteld dat een wolf de dader is, maar zal het even bespreken. Van het exemplaar dat 3 a 4 weken later is gedood ontvang ik nog graag de foto's (mag per mail of whatsapp naar 5.1.2e

Zou u verder de onderstaande kunnen aanvullen:

naam:

adres:

postcode:
BRS nr:

IBAN:

Voor wat betreft de schadeberekening geldt dat de waarde van de schapen wordt bepaald op basis van de KWIN Veehouderij normen. Hiervoor heb ik de volgende informatie nodig:

- Ras:
- Stamboek (ja/nee):
- Totaal aantal gedode schapen:
- Waarvan aantal ooien/rammen:
- Aantal jonger dan 15 mnd:
- Aantal drachtig:
- Ingeschat aantal weken van dracht:

- Zwoegervrij verklaard ja/nee (zo ja, verklaring toevoegen):
- Dubbel ARR/scrapieresistent ja/nee (zo ja, verklaring toevoegen):

De afvoerkosten worden in beginsel berekend op basis van de factuur van de Rendac. Graag ontvang ik daarvan de factuur. Is die er niet dan schat ik de kosten in op basis van de kadavertarieven 2019.

Tot slot kunnen we ook evt veeartskosten in de berekening meenemen. Graag ontvang ik de nota van de veearts.

Met vriendelijke groet,

5.1.2e

Consulent faunazaken

Leidseveer 2, 3511 SB Utrecht | www.bij12.nl

T +31 5.1.2e | F +31 (0)85 486 22 33 | E 5.1.2e @bij12.nl

5.1.2e

Van: 5.1.2e @ziggo.nl>
Verzonden: vrijdag 28 juni 2019 20:59
Aan: 5.1.2e
Onderwerp: RE: Dode schapen

Ja klop bij 1 ram heeft je collega monsters gemaakt. 1 ooi is gestorven door stress geconstateerd door je collega. 2 vorige ooien waren al eerder(geen melding gemaakt). En de 1 ooi hebben we jou en je collega foto's van gestuurd. De ooien waren van onze fokschapen. Dierenarts is er niet bij geweest.

Gr 5.1.2e

Nav deze mail op 02-07-'19 gebeld met 5.1.2e die op 1 april het veldbezoek en DNA-monstername heeft verricht. 5.1.2e gaf aan dat hij toen 1 ooi heeft bemonsterd. Van verdere slachtoffers was geen sprake tijdens het bezoek. Tijdens dat bezoek heeft 5.1.2e hem wel aangegeven dat hij eerder dat voorjaar ook 2 gedode schapen had. Daarvan is echter geen verdere melding door 5.1.2e door gedaan. Kortom doodsoorzaak daarvan is niet bekend. Ook van het gedode schaap van een maand later heeft 5.1.2e geen verdere meldin gedaan. Niet bij BJ12, noch bij dhr 5.1.2e

Op basis van deze verklaring van dhr 5.1.2e kunnen we niet anders dan alleen de ene bevestigde en bemonsterde ooi in het taxatierapport meenemen. De overige 2 zijn niet bevestigd als wolvenslachtoffers. MW 02-07-'19

Verzonden vanaf mijn Samsung Galaxy-smartphone.

-------- Oorspronkelijk bericht --------
Van: 5.1.2e 5.1.2e 5.1.2e @bij12.nl>
Datum: 27-06-19 15:38 (GMT+01:00)
Aan: 5.1.2e @ziggo.nl>
Onderwerp: RE: Dode schapen

Geachte heer 5.1.2e

Heb nog een paar vragen voor opstellen van het taxatierapport. Als ik het me goed herinner had u 1 april 1 gedood schaap en is er even later nog 1 aan verwondingen overleden. Dat gedode exemplaar is bemonsterd. Verder gaf u aan dat u zo'n 3 tot 4 weken later nog een gedood schaap aantrof (waarvan u foto's had toegestuurd). Ook gaf u aan dat er eerder in het voorjaar al 2 dode schapen had, maar dat die verder niet waren gemeld of bekeken. Daarvan is dus ook niet vastgesteld of dit door toedoen van een wolf is gekomen.

Schapen waren boerentexelaars. Nu meende ik dat u eerder aan had gegeven dat een van de gedode schapen op en direct na 1 april een ram betrof. Klopt dat. En die andere twee waren ooien?

Tot slot: heeft u de veearts er nog bij gehad? Of waren er geen verwondingen bij andere schapen geconstateerd?

Met vriendelijke groet,

5.1.2e

Van: 5.1.2e @ziggo.nl>
Verzonden: woensdag 5 juni 2019 12:21
Aan: 5.1.2e 5.1.2e 5.1.2e @bij12.nl>
Onderwerp: RE: Dode schapen

Goedemiddag 5.1.2e

29-05-2019heb ik de foto's via w.appnaar je gestuurd

Gegevens zijn

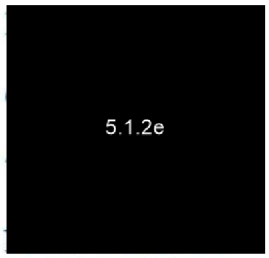

Bsn 5.1.1e

Bank rek nr 5.1.2e

Schapen zijn willekeurige boerenschapen en waren niet drachtig

Je kan gewoon de kadavertarieven van de Rendac aanhouden iendien je wel graag de factuur wilt ontvangen horen wij dat graag deze zijn wel aanwezig

Maar zijn allen verzamel facturen.

Gr 5.1.2e

Van: 5.1.2e [mailto 5.1.2e @bij12.nl]
Verzonden: woensdag 29 mei 2019 10:16
Aan: 5.1.2e @ziggo.nl'
Onderwerp: Dode schapen

Beste heer/mevrouw 5.1.2e

Zoals vanmorgen telefonisch besproken heb ik nog wat gegevens nodig om de schadeberekening te kunnen opstellen en de tegemoetkoming te kunnen verlenen. Voor wat betreft de 2 schapen die eerder dit voorjaar zijn gedood (voor de melding) zal ik intern even bespreken wat we daarmee kunnen doen. In principe kunnen we qua schadevergoeding alleen iets betekenen voor de slachtoffers waarvan is daadwerkelijk is vastgesteld dat een wolf de dader is, maar zal het even bespreken. Van het exemplaar dat 3 a 4 weken later is gedood ontvang ik nog graag de foto's (mag per mail of whatsapp naar 5.1.2e

Zou u verder de onderstaande kunnen aanvullen:

naam:

adres:

postcode:
BRS nr:

IBAN:

Voor wat betreft de schadeberekening geldt dat de waarde van de schapen wordt bepaald op basis van de KWIN Veehouderij normen. Hiervoor heb ik de volgende informatie nodig:

- Ras:
- Stamboek (ja/nee):
- Totaal aantal gedode schapen:
- Waarvan aantal ooien/rammen:
- Aantal jonger dan 15 mnd:
- Aantal drachtig:
- Ingeschat aantal weken van dracht:

- Zwoegervrij verklaard ja/nee (zo ja, verklaring toevoegen):
- Dubbel ARR/scrapieresistent ja/nee (zo ja, verklaring toevoegen):

De afvoerkosten worden in beginsel berekend op basis van de factuur van de Rendac. Graag ontvang ik daarvan de factuur. Is die er niet dan schat ik de kosten in op basis van de kadavertarieven 2019.

Tot slot kunnen we ook evt veeartskosten in de berekening meenemen. Graag ontvang ik de nota van de veearts.

Met vriendelijke groet,

5.1.2e

Consulent faunazaken

Leidseveer 2, 3511 SB Utrecht | www.bij12.nl

T +31 5.1.2e | F +31 (0)85 486 22 33 | E 5.1.2e @bij12.nl



5.1.2e

Van: 5.1.2e @ziggo.nl>
Verzonden: woensdag 5 juni 2019 12:21
Aan: 5.1.2e
Onderwerp: RE: Dode schapen

Goedemiddag 5.1.2e

29-05-2019heb ik de foto's via w.appnaar je gestuurd

Gegevens zijn

5.1.2e

Bsn 5.1.1e
Bank rek nr 5.1.2e

Schapen zijn willekeurige boerenschapen en waren niet drachtig boerentexelaar

Je kan gewoon de kadavertarieven van de Rendac aanhouden iendien je wel graag de factuur wilt ontvangen horen wij dat graag deze zijn wel aanwezig
Maar zijn allen verzamel facturen.

Gr 5.1.2e

Van: 5.1.2e [5.1.2e @bij12.nl]
Verzonden: woensdag 29 mei 2019 10:16
Aan: 5.1.2e @ziggo.nl'
Onderwerp: Dode schapen

Beste heer/mevrouw 5.1.2e

Zoals vanmorgen telefonisch besproken heb ik nog wat gegevens nodig om de schadeberekening te kunnen opstellen en de tegemoetkoming te kunnen verlenen. Voor wat betreft de 2 schapen die eerder dit voorjaar zijn gedood (voor de melding) zal ik intern even bespreken wat we daarmee kunnen doen. In principe kunnen we qua schadevergoeding alleen iets betekenen voor de slachtoffers waarvan is daadwerkelijk is vastgesteld dat een wolf de dader is, maar zal het even bespreken. Van het exemplaar dat 3 a 4 weken later is gedood ontvang ik nog graag de foto's (mag per mail of whatsapp naar 5.1.2e

Zou u verder de onderstaande kunnen aanvullen: +31 5.1.2e

naam:
adres:
postcode:
BRS nr:
IBAN:

Voor wat betreft de schadeberekening geldt dat de waarde van de schapen wordt bepaald op basis van de KWIN Veehouderij normen. Hiervoor heb ik de volgende informatie nodig:

- Ras:
- Stamboek (ja/nee):
- Totaal aantal gedode schapen:
- Waarvan aantal ooien/rammen:
- Aantal jonger dan 15 mnd:
- Aantal drachtig:
- Ingeschat aantal weken van dracht:

- Zwoegervrij verklaard ja/nee (zo ja, verklaring toevoegen):
- Dubbel ARR/scrapieresistent ja/nee (zo ja, verklaring toevoegen):

De afvoerkosten worden in beginsel berekend op basis van de factuur van de Rendac. Graag ontvang ik daarvan de factuur. Is die er niet dan schat ik de kosten in op basis van de kadavertarieven 2019.

Tot slot kunnen we ook evt veeartskosten in de berekening meenemen. Graag ontvang ik de nota van de veearts.

Met vriendelijke groet,

5.1.2e
Consulent faunazaken

Leidseveer 2, 3511 SB Utrecht | www.bij12.nl

T +31 5.1.2e | F +31 (0)85 486 22 33 | E 5.1.2e@bij12.nl

Werkt voor provincies

Berekening Eigen Risico:

dossier **149059**

regulier

toegewezen

relatienr **26269** woont in provincie Drenthe

5.1.2e - IBAN: 5.1.2e

percelen in Drenthe

v15.67

regeling / jaargang	regulier	2019	
percelen in provincie	Drenthe		
gewas / evt. snede	schaap lam (predatie)	n.v.t.	
aanvang schade	1-4-2019	☐ afbouwregeling fruit?	
datum melding	1-4-2019		
status dossier	2e beoordeling FF		

oppervlakte ingetekend	1,00
oppervlakte getaxeerd	1,00
oppervlakte schade	1,00
waarvan rustgebied GFG	0,00
waarvan Natura2000	0,00
overig	1,00

Eigen Risico	verd.	taxbedrag	afw?	rustgebied GFG		Natura 2000		overig		eigen risico	advies uitkering
wolf	100 %	154	☐	0%	0,00	0%	0,00	0%	0,00	0,00	154,00
	%		☐		0,00		0,00		0,00	0,00	
	%		☐		0,00		0,00		0,00	0,00	
		€ 154								€ 0	**€ 154**

teveel Eigen Risico eerdere dossiers

€ 0,00

Leges

	ja	nee	niet beoordeeld
leges retour?	☐	☑	☐

zoja, reden

leges betaald € 0

bedrag leges retour € 0

Subsidie ganzenregeling

demin toekennen?

ja	nee	niet beoordeeld
☐	☑	☐

	oppervlakte [ha]	bedrag / ha	totaal
1 april	0,00	50,00	0,00
1 mei	0,00	0,00	0,00
1 juni	0,00	0,00	0,00
	0,00		€ 0,00

de-minimis bedrag € 0

resultaten

getaxeerd (gecorr.) 154,00

uitbetaling 154,00

154,00

eigen risico dit dossier 0,00

uitbetaling 154,00

leges retour 0

ganzensubsidie 0

beoordeling door BIJ12\ 5.1.2e

datum beoordeling 2-7-2019 16:05:47

BIJ12 | Werkt voor provincies

Leidseveer 2
3511 SB Utrecht
T: 085 - 486 22 22
F: 085 - 486 22 33
faunazaken@bij12.nl
www.bij12.nl

5.1.2e

Uw brief van	Uw kenmerk	Ons kenmerk	Datum
	-	FF 26269.6.149059	12 JULI 2019

Contactpersoon
Secretariaat BIJ12-Faunazaken

Bijlage(n)
-

Onderwerp
Beslissing op aanvraag tegemoetkoming faunaschade, dossiernummer 149059
Gewas: schaap lam (predatie)

Geachte heer/mevrouw,

U heeft bij BIJ12 een aanvraag om een tegemoetkoming faunaschade ingediend, als bedoeld in artikel 6.1 van de Wet natuurbescherming. Uw aanvraag is getoetst aan de Wet natuurbescherming, Provinciale Omgevingsverordening Drenthe alsmede aan de Beleidsregels Wet natuurbescherming provincie Drenthe. BIJ12 heeft het volgende overwogen en besloten, waarbij het genoemde artikel verwijst naar het betreffende artikel van de Provinciale Omgevingsverordening Drenthe en/of aan de Beleidsregels Wet natuurbescherming provincie Drenthe.

De Wet natuurbescherming, Provinciale Omgevingsverordening Drenthe en de Beleidsregels Wet natuurbescherming provincie Drenthe zijn te vinden op www.bij12.nl.

Getaxeerd schadebedrag
Van de taxateur heeft u reeds een bevestiging van de taxatie ontvangen. De omvang van de schade is vastgesteld op € 154,-- .

Eigen risico
Bij de toekenning van een tegemoetkoming in de schade geldt een eigen risico van 5% van het getaxeerde bedrag, met een minimum van € 250,00 per bedrijf per jaar. Komen in één en hetzelfde meldingsjaar meerdere verzoeken tot uitbetaling, dan wordt het eigen risico berekend over die verzoeken die gezamenlijk in dat meldingsjaar worden uitbetaald.

Besluit
Aan u wordt een tegemoetkoming verleend van € 154,-- .
Binnen twee weken na dagtekening van deze brief zal het bedrag van € 154,-- op uw bank-/girorekening met nummer 5.1.2e worden bijgeschreven.

Bezwaar
Tegen deze beslissing kunt u, binnen zes weken na de dag waarop de beslissing is verzonden, bezwaar maken door het indienen een bezwaarschrift, bij het College van Gedeputeerde Staten van provincie Drenthe, t.a.v. BIJ12-Faunafonds, Leidseveer 2, 3511 SB Utrecht. U kunt ook per e-mail een bezwaarschrift indienen bij bezwaar@bij12.nl.

Gedeputeerde Staten van Drenthe,
namens dezen,

5.1.2e

Directeur BIJ12,
namens deze,

ir. M.H.M. Janssens
De coördinator faunazaken van BIJ12-Faunafonds

Pagina('s) niet verstrekt

1 - 1

Duplicaat

Werkt voor provincies

BOEKHOUDING			
	wolf	7916	154
	paraaf		
		boekjaar 2019	€ 154

REG

Leidseveer 2
3511 SB Utrecht
T: 085 - 486 22 22
F: 085 - 486 22 33
faunazaken@bij12.nl
www.bij12.nl

5.1.2e

Uw brief van	Uw kenmerk	Ons kenmerk	Datum
	-	FF 26269.6.149059	

Contactpersoon
Secretariaat BIJ12-Faunazaken

Bijlage(n)
-

Onderwerp
Beslissing op aanvraag tegemoetkoming faunaschade, dossiernummer 149059
Gewas: schaap lam (predatie)

Geachte heer/mevrouw,

U heeft bij BIJ12 een aanvraag om een tegemoetkoming faunaschade ingediend, als bedoeld in artikel 6.1 van de Wet natuurbescherming. Uw aanvraag is getoetst aan de Wet natuurbescherming, Provinciale Omgevingsverordening Drenthe alsmede aan de Beleidsregels Wet natuurbescherming provincie Drenthe. BIJ12 heeft het volgende overwogen en besloten, waarbij het genoemde artikel verwijst naar het betreffende artikel van de Provinciale Omgevingsverordening Drenthe en/of aan de Beleidsregels Wet natuurbescherming provincie Drenthe.

De Wet natuurbescherming, Provinciale Omgevingsverordening Drenthe en de Beleidsregels Wet natuurbescherming provincie Drenthe zijn te vinden op www.bij12.nl.

Getaxeerd schadebedrag
Van de taxateur heeft u reeds een bevestiging van de taxatie ontvangen. De omvang van de schade is vastgesteld op € 154,-- .

Eigen risico
Bij de toekenning van een tegemoetkoming in de schade geldt een eigen risico van 5% van het getaxeerde bedrag, met een minimum van € 250,00 per bedrijf per jaar. Komen in één en hetzelfde meldingsjaar meerdere verzoeken tot uitbetaling, dan wordt het eigen risico berekend over die verzoeken die gezamenlijk in dat meldingsjaar worden uitbetaald.

Besluit
Aan u wordt een tegemoetkoming verleend van € 154,-- .
Binnen twee weken na dagtekening van deze brief zal het bedrag van € 154,-- op uw bank-/girorekening met nummer 5.1.2e worden bijgeschreven.

Bezwaar
Tegen deze beslissing kunt u, binnen zes weken na de dag waarop de beslissing is verzonden, bezwaar maken door het indienen een bezwaarschrift, bij het College van Gedeputeerde Staten van provincie Drenthe, t.a.v. BIJ12-Faunafonds, Leidseveer 2, 3511 SB Utrecht. U kunt ook per e-mail een bezwaarschrift indienen bij bezwaar@bij12.nl.

Gedeputeerde Staten van Drenthe,
namens dezen,

Directeur BIJ12,
namens deze,

ir. M.H.M. Janssens
De coördinator faunazaken van BIJ12-Faunafonds

GELEIDELIJST

dossier nr. : 149059
FF relatie nr. : 26269

v15.55

* 1 4 9 0 5 9 *

Aanvrager

Naam . . . . . :
Adres . . . . . :
Postcode / woonplaats . . . . . :
Telefoon / mobiel . . . . . :
IBAN nummer . . . . . :

5.1.2e

(DRE)

Registratie en procedure gegevens

Aanvang schade . . . . . : 01 - 04 - 2019
Datum ontvangst aanvraag . . . . . : 01 - 04 - 2019

☐ PSAN overeenkomst
☐ **Perce(e)l(en) in GFG**
☐ N2000/Vogelrichtlijngebied
☐ biologische teelt

Administratieve beoordeling . . . . . .: ☑ volledig ☐ niet volledig

Type regeling en evt. jaar regeling . . . . . : regulier 2019

Bezoek / advies consulent faunazaken gewenst. . : ☐ ja ☐ nee

Paraaf . . . . . datum . . . . . : _____ _____

Datum ontvangst rapport consulent faunazaken : _____ / ☐ n.v.t.

1e beoordeling . . . . . : ☐ taxatie gewenst ☐ geen taxatie ☐ gedeeltelijke taxatie

☐ **Vragenbrief** naar aanvrager . . . . . d.d. . . : _____

Rappel vragenbrief . . . . . d.d. . . : _____

Datum ontvangst antwoord vragenbrief . . .. : _____

Datum opdracht tot taxatie . . . . . : _____

Taxatiebureau . . . . . : _____

Datum ontvangst taxatierapport . . . . . : _____

paraaf invoer taxatie-rapport

2e beoordeling . . . . . : ☐ geaccepteerd ☐ afgewezen ☐ deels afgewezen

Bedrag leges retour?. . . . . : ☐ nee ☐ ja, reden _____

Afwijsteksten . . . . . : _____

Paraaf . . . . . : _____

Datum . . . . . : _____

Indien afgewezen : datum brief naar aanvrager . . : _____

paraaf consulent voor accoord

paraaf invoer afwijs-brief

Paraaf opdracht tot betaling . . . . . : _____

Datum bevestiging betaling . . . . . : _____

Evt. datum nabetaling met paraaf . . . . . : _____ _____

Evt. datum ontvangst bezwaarschrift . . . . . : _____ Datum verzending BOB : _____

Evt. datum ontvangst beroep . . . . . : _____ Datum afhandeling beroep : _____

Evt. datum ontvangst hogerberoep . . . . . : _____ Datum afh. hogerberoep : _____

aangemaakt op 2-7-2019 16:06:31 (aanvraag compleet)

Notities

Naam . . . . . :
Postcode / woonplaats . . . :

5.1.2e

dossier nr. : 149059
FF relatie nr. : 26269

To: [redacted][redacted]@bij12.nl]
Cc: info@fauna-in-balans.nl[info@fauna-in-balans.nl]; [redacted]@wibergtaxaties.nl[[redacted]@wibergtaxaties.nl]
From: [redacted]
Sent: Fri 1/31/2020 2:14:53 PM
Subject: Taxatierapport TKW004- [redacted]
Received: Fri 1/31/2020 2:14:55 PM
TKW004[redacted]Hooghalen-Geelbroek.xlsx

Hierbij het juiste taxatierapport voor TKW004,

Vriendelijke groet,

[redacted]

Protocol wolf specifiek beoordeling prooi BIJ12/Faunazaken (veldformulier)

Veldgegevens wolfsprooi specifiek

NDFF volgnummer (later in te vullen):	
Verricht door/Waarnemer:	5.1.2e
Waarnemingsdatum:	11/19/2019
Tijd:	18.15 uur
Coördinaten: X:	529,395 Y: 65,660
Plaats:	Hooghalen/-Geelbroek
BRS/UBN nummer (bij landbouwhuisdieren)	UBN 6314343
Oormerken	03201/03217/32113/32247/21803/21982/82440/579259(AT)/13328(DE)/579256(AT)/5
Transpondernummer	nvt
Vertegenwoordiger Faunazaken (bij gehouden dieren)	
Omschrijving vindplaats (weiland, tuin, bos,dekking, anders):	groot begrazingsgebied van Staatsbosbeheer/weidevogelreservaat Geelbroek

Prooi

Soort prooi/aantal	15 schapen, ras Shropshire, deels import(AT=Oostenrijk en DE=Duitsland)
Geslacht prooi/aantal	14 ooien, 1 dekram 13328(DE)
Conditie prooi (bijv. geschat aan merg):	goed
Dode of nog levende prooi/aantal	15 dood, nog 5 gewond
Prooi aangeraakt	sommigen wel, anderen niet (dode dieren niet).
Prooi locatie verplaatst	nee
Vermoedelijke datum en tijd (ochtend/avond/schemring) predatie:	ochtend van 19-11-2019
Bestemming nog levende prooi:	dierenarts kijkt en zonodig behandeling
Foto's omgeving, geheel dier, kop, poten, externe wonden:	zie bijlagen
Dier getransporteerd door:	
Leeftijd geschat:	allen 1 jaar of ouder
Bijzondere kenmerken:	

Veldsectie wolfsprooi

Veldsectie (ja/nee):	ja
Bijtwonden (afstand tussen hoektanden):	zie foto's
Vraatbeeld (buikholte geopend, ingewanden, botten, bloedingen etc.)	zie foto's
Krabsporen:	nvt
Sleepspoor naar dekking:	nvt
Versleping lichaamsdelen:	nvt
Medebenutting door aaseters (vos,kraaiachtigen,wild zwijn,anders):	vermoedelijk vos

Overige aanwijzingen

Omgevingssporen keutels/haar/prenen/anders:	nvt
Aanwijzingen veehouder/waarnemer:	eerste bericht was dat zijn schapen waren uitgebroken en richting spoordijk liepen; daar

Uitslag/conclusie:

Predator zeker/onzeker (leg uit waarom):	Uit veldsectie kan wolf niet worden uitgesloten.
Huisdier/vee: verwijderen	Dode dieren via Rendac af te voeren
Wilde fauna: terug in natuur (cameraval)	

Opmerkingen:	

79301(AT)/579259(AT)/579261(AT)/579256(AT)/579273(AT)/579295(AT)/

op kwam hij in actie en vond een aantal dode en gewonde dieren.

Taxatie prooidier door wolf

Dossier

A. Grondgebruiker/veehouder

1	Naam	5.1.2e	
2	Adres		
3	Postcode/Woonplaats		
4	Telefoon mobiel		
5	E-mail	5.1.2e	@hotmail.com
6	UBN/BRS nummer	UBN 6314343	
7	KVK-nummer		
8	Relatienummer BIJ12		
9	IBAN nummer (rekeningnummer)	5.1.2e	

B. Datum en tijd

		Datum	Tijd
10	Constatering schade	11/19/2019	15.00
11	Ontvangst melding	11/19/2019	15.30
12	Bedrijfsbezoek	11/19/2019	16.30
13	DNA opgestuurd	11/25/2019	
14	DNA uitslag	12/16/2019	

27. Beschrijving gebeurtenis

In natuurbegrazingsgebied Geelbroek ten oosten van Hooghalen meerdere(15/16) schapen gedood en verwond, DNA-uitslag geeft wolf als uitslag.

C. Vindplaats

15	Adres vindplaats	**Natuurgebied Geelbroek(SBB) ten oosten van Hooghalen**	
16	Postcode/gemeente vindplaats	**Hooghalen, gemeente Midden-Drenthe**	
17	Coördinaten	X: 529395	Y: 65660
18	Omschrijving locatie	Groot natuurbegrazing/weidevogelgebied Geelbroek	
19	Afrastering (uitvoering omheining,	zie foto's: 4 draden rvs/schriklint en 8300 volt.	*meten voltage, aantal draden,*
20	spanning)		*afstanden en foto's*

D. Veldsectie

21	Prooi aangeraakt	sommigen wel/andere niet	*(ja/nee door wie)*
22	Prooi locatie verplaatst	nee	*(ja/nee door wie)*
23	Status prooien (dood/levend)	meerdere dood en aantal (zwaar)gewond	*(aantallen noemen)*
24	Oormerken	03201/03217/32113/32247/21803/21982/82440/579259(AT)/13328(DE),	*(nummers noteren) ontbrekende nummers uit I&R)*
25	Aantal zonder oormerk + reden geen oormerk		

E. Prooi (en)

26 diersoort, ras en kenmerken

ras	geslacht	leeftijd	stamboek*	toeslag**	zwoegervrij	dubb. ARR	drachtig	aantal
overige rassen	vrouw	1-5 jaar	ja	€ 50.00	nee	ja	3	7
overige rassen	vrouw	1-5 jaar	ja	€ 50.00	ja	ja	3	8
overige rassen	man	1-5 jaar	ja	€ 200.00	ja	ja		1

** raszuiver en geregistreert bij een Europees of Brits stamboek*

*** extra korting of toeslag stamboek zelf te berekenen met tabblad toelichting extra*

F. Schadeberekening

	basisprijs	toeslagen stamboek	extra	zwoegervrij	dubbel AR	drachtig	aantal	prijs
	€ 150.00	€ 50	€ 100	€ 0	€ 25	12%	7	€ 2,548.00
	€ 200.00	€ 50	€ 100	€ 25	€ 25	12%	8	€ 3,584.00
	€ 200.00	€ 50	€ 200	€ 25	€ 25	0%	1	€ 500.00
		€ 0	€ 0	€ 0	€ 0	0%	0	€ 0.00
		€ 0	€ 0	€ 0	€ 0	0%	0	€ 0.00
		€ 0	€ 0	€ 0	€ 0	0%	0	€ 0.00

27	Kosten dierenarts	---------->	*factuur toevoegen*	€ 389.29
28	Destructiekosten	---------->	*factuur toevoegen*	€ 119.28
29	Overige kosten (abortus, gederfde melkproductie, biologisch)	---------->		
				€ 7,140.57

29 Bijzonderheden prooi(en)

Het betreft hier een redelijk zeldzaam Engels ras: Shropshire-schapen; de mannelijke prooi was een import-dekram; deze moet getaxeerd worden op €500,=; daarnaast zijn er 8 importschapen mét registratiepapieren welke een hogere waarde vertegenwoordigen; vanwege zeldzaamheid ras heb ik €50,= per dier gerekend en voor waardevol genotype nogmaals €50,=(ze vreten géén houtige gewassen, vandaar uitermate geschikt als onkruidwieders in (kerst)boomkwekerijen; hiervoor worden ze in de regio ook ingezet door eigenaar. Kosten dierenarts a.h.v. 2 schermafbeeldingen dierenartsenpraktijk(a.h.v. gegevens kon de rekening worden samengesteld op basis van ex/incl. BTWprijzen). Rendac is 2x geweest, d.w.z. 2 stops + 16 dieren= 2x€20.56 + 16x €3.60 = €119.28

aldus opgemaakt d.d. 1/2/2020 te Diever

naam taxateur 5.1.2e handtekening taxateur

Toelichting extra toeslag of korting stamboekschapen

Correctie op basis van ras voor verschillen in marktwaarde fokdieren. In deze correctie is ook verdisconteerd de meerwaarde van het stamboekdier indien het behoort tot een zeldzaam ras in Europa (populatie kleiner dan 6000 stamboek geregistreerde dieren in Europa). Indien het ras niet is genoemd, is een toeslag of korting niet van toepassing in eerste instantie niet aan de orde. Zie ad 5a en 5b

Correctie Ras	Texelaar, Blauwe Texelaar, Charolais, Suffolk, Hampshire Down	Swifter, Flevolander Noordhollander, Rijnlam, Zwartbles Ned. Melkschaap (Fries en Zeeuws), Romanov, Kerryhill, Scottish Blackface, Ruischaap,	Soay, Ouessant, Kameroen, Heideschaap (o.a. Mergellander, Kempisch, Groot, Drents Veluws, Schoonenbeker), Kameroen,Karakul, Castlemilk Moorit, Shetland
ooilam tot 1 jaar, niet gelamd	€ 25.00	€ 0.00	-€ 25.00
1 keer gelamd of ouder 1 jaar	€ 50.00	€ 0.00	-€ 50.00

		ooi	ram
top 10% stamboek		€50-€200	€100-€400
10 beste lammeren regio-/nationale	< 1 jaar	€50-100	€50-€100
(reserve-)kampioen	> 1 jaar	€100-€250	€100-€250
overig waardevol stamboek genotype inclusief rammoeders en rammen in rammencirkel bij heideschapen		€ 50	€ 50

Vul hier correcties in

50,=

totaal extra

#VALUE!

invullen in taxatierapport in kolom extra

€ 0.0
€ 0.0
€ 0.0
€ 50.0

geslacht	ras	leeftijd/gewicht	ooi	ram	functie	ja/nee
man	Castlemilk Moorit	lam slacht/weide 0 -15 kg	75	85	melk	ja
vrouw	Charolais	lam slacht/weide 16-25kg	100	125	fok	nee
	Flevolander	lam fokkerij < 1 jaar	100	125	vlees	
	Flevolander (kruisin	1-5 jaar	150	200	heide	
	Hampshire Down	6-9 jaar	125	200		
	Heideschaap (o.a.M	>10 jaar	100	200		
	Kameroen					
	Karakul					
	Kerryhill					
	Maasduinenschaap (kruisingsschaap)					
	Ned. Melkschaap (Fries en Zeeuws)					
	Noordhollander					
	Noord-Hollander (kruising texelaar)					
	Ouessant					
	Rijnlam					
	Rijnlander (kruising texelaar)					
	Romanov					
	Ruischaap					
	Scottish Blackface					
	Shetland					
	Soay					
	Suffolk					
	Swifter					
	Swifter (kruising texelaar)					
	Texelaar					
	Zwartbles					
	overige rassen					

extra	aantal maanden zwanger
-€ 50.00	0
-€ 25.00	1
€ 0.00	2
€ 25.00	3
€ 50.00	4
€ 100.00	5
€ 150.00	
€ 200.00	
€ 250.00	
€ 300.00	
€ 350.00	
€ 400.00	

5105 - Bezwaar briefnummer TKW004

Aanvraag

Persoon:		Gemaakt:	20. apr. 2020 12:42
Bedrijf:		Laatste wijziging:	22. apr. 2020 14:33
Categorie:	Bezwaar	Gesloten om:	22. apr. 2020 14:33
Prioriteit:	Normaal	Eigenaar:	5.1.2e
Aanvraag:	0		
zaaknummer:			

FzBericht - 22. apr. 2020 14:32 (Extern)

To: '5.1.2e <5.1.2e@hotmail.com>
Gebruikte tijd: 1 minuut

Geachte heer 5.1.2e

Bijgaand vindt u de ontvangstbevestiging met betrekking tot het door u ingediende bezwaar.

Met vriendelijke groet,

5.1.2e BIJ12

Bijlagen: "Ontvangstbevestiging TKW004.pdf"

5.1.2e - 21. apr. 2020 14:38 (Intern)

To: 5.1.2e@bij12.nl

Van: 5.1.2e
Datum: 2020-04-21 12:42:00
Aan: 5.1.2e@bij12.nl
Onderwerp: Bezwaar briefnummer TKW004

Hoi 5.1.2e

Zie onderstaand bezwaar op een wolvenbesluit wat is binnengekomen. 5.1.2e heeft hier net ook een e-mail over gestuurd. 5.1.2e heeft gevraagd of ik deze naar jou wil doorzetten.

Groet,
5.1.2e

Van: 5.1.2e
Datum: 2020-04-21 10:15:55
Onderwerp: Bezwaar briefnummer TKW004

Hoi 5.1.2e

Het bezwaarschrift is op tijd ingediend. Dit betreft schade veroorzaakt door de wolf. Zou je deze willen doorzetten naar 5.1.2e zodat zij er naar kan kijken? Graag ook een seintje geven per e-mail.

Gr,

5.1.2e

Van: 5.1.2e
Datum: 2020-04-20 14:18:12
Onderwerp: Bezwaar briefnummer TKW004

Hoi 5.1.2e

Hier is geen dossier van terug te vinden in FF3000. Daarom in de bijlage het besluit en het taxatierapport. De geleidelijst heb ik helaas niet digitaal.

Van: 5.1.2e <5.1.2e@hotmail.com>
Datum: 20-4-2020 12:42
Aan: "bezwaar@bij12.nl" <bezwaar@bij12.nl>
Onderwerp: Bezwaar briefnummer TKW004

Gegevens:
College van Gedeputeerde Staten van provincie Drenthe
t.a.v. BIJ12-Faunazaken
Contactpersoon: Secretariaat BIJ12-Faunazaken

Bezwaar op briefnummer: Ons kenmerk TKW004
Datum: 20-04-2020

Geachte,

Afgelopen najaar, 19 november, hebben wij (Schapenhouderij 5.1.2e een wolf tussen onze schapen (Shropshires) gehad.
Wij hadden op dat moment 80 schapen in het land lopen. Hierbij hadden wij 2 overjarige Shropshire dekrammen lopen om de koppel te dekken.

Nu heeft de wolf een aantal schapen daar dood gemaakt, inclusief 1 van de dekrammen. Waardoor er dus voor 1 ram teveel schapen overbleven om te dekken. Deze dode schapen zijn overigens vergoed.

Wij moesten dus weer op zoek naar 2 andere dekrammen, want je kunt niet zo maar 2 onbekende dekrammen bij elkaar in doen, omdat deze met elkaar gaan stoten (vechten). Dit is helaas niet gelukt om een andere dekram te vinden, omdat deze schapen schaars zijn in Nederland. Dat betekende dat de resterende dekram vanaf toen de nog niet drachtige dieren alleen moest dekken. Dit heeft zeker invloed gehad op het dekresultaat van de resterende schapen.

Ik heb in de afgelopen periode tussen eind november en maart ook een aantal keren kleine foetussen in het land gevonden vanwege verwerpingen.

Nu komt er ook nog bij kijken dat de koppel gestrest was doordat de wolf door de koppel heen gegaan was. Dit heeft uiteindelijk dus ook invloed gehad op de koppel fokschapen. Deze schapen kwamen de eerste 2-3 weken ook slecht op een emmer biks af. Ik heb in die weken daarna ook gezien dat de ooien zich niet graag lieten dekken, maar vaak wegliepen van de ram.

Vanaf 1 april zouden de schapen kunnen lammeren, en inmiddels hebben er slechts 2 schapen gelammerd.
Nu hebben we afgelopen week de koppel zelf gecontroleerd op drachtigheid, en nu blijkt dat volgens ons oog de rest van de schapen niet drachtig zijn.
Normaal gesproken hebben wij ongeveer 5% van de schapen die niet drachtig worden als ze bij de ram hebben gelopen, maar in ons geval is nu dus 95% niet drachtig.
Als het percentage iets hoger geweest was, had ik niet gereclameerd, maar zo'n groot percentage is voor mij reden om bezwaar aan te tekenen en jullie te verzoeken om serieus met dit probleem om te gaan en mij ter wille te komen om dit verlies redelijkerwijs te compenseren.

Nu kunnen wij natuurlijk ook niet in het schaap kijken, maar een optie is nog om de volledige koppel schapen te laten scannen op drachtigheid. Alleen zitten hier natuurlijk wel kosten aan verbonden. Een andere mogelijkheid is om nog tot eind deze maand af te wachten, maar eigenlijk had de grote meerderheid van mijn schapengroep al gelammerd moeten hebben

Ook zitten wij nu met het probleem dat wij de volledige koppel, op de 2 schapen die wel gelammerd hebben na, dus een jaar lang voor 'niks' hebben lopen en dus ook geen verjonging in de koppel krijgen. Dit geeft ook 'n probleem met het oog op begrazingsafspraken met derden.

Ik hoop dat jullie deze feiten ter harte willen nemen en een passende vergoeding of regeling hieromtrent willen overwegen.

Met vriendelijke groet,
Schapenhouderij 5.1.2e

Van: 5.1.2e
Datum: 2020-04-21 10:15:55
Onderwerp: Bezwaar briefnummer TKW004

Hoi 5.1.2e

Het bezwaarschrift is op tijd ingediend. Dit betreft schade veroorzaakt door de wolf. Zou je deze willen doorzetten naar 5.1.2e zodat zij er naar kan kijken? Graag ook een seintje geven per e-mail.

Gr,

5.1.2e

Van: 5.1.2e
Datum: 2020-04-20 14:18:12
Onderwerp: Bezwaar briefnummer TKW004

Hoi 5.1.2e

Hier is geen dossier van terug te vinden in FF3000. Daarom in de bijlage het besluit en het taxatierapport. De geleidelijst heb ik helaas niet digitaal.

Van: 5.1.2e <5.1.2e@hotmail.com>
Datum: 20-4-2020 12:42
Aan: "bezwaar@bij12.nl" <bezwaar@bij12.nl>
Onderwerp: Bezwaar briefnummer TKW004

Gegevens:
College van Gedeputeerde Staten van provincie Drenthe
t.a.v. BIJ12-Faunazaken
Contactpersoon: Secretariaat BIJ12-Faunazaken

Bezwaar op briefnummer: Ons kenmerk TKW004
Datum: 20-04-2020

Geachte,

Afgelopen najaar, 19 november, hebben wij (Schapenhouderij 5.1.2e een wolf tussen onze schapen (Shropshires) gehad.
Wij hadden op dat moment 80 schapen in het land lopen. Hierbij hadden wij 2 overjarige Shropshire dekrammen lopen om de koppel te dekken.

Nu heeft de wolf een aantal schapen daar dood gemaakt, inclusief 1 van de dekrammen. Waardoor er dus voor 1 ram teveel schapen overbleven om te dekken. Deze dode schapen zijn overigens vergoed.

Wij moesten dus weer op zoek naar 2 andere dekrammen, want je kunt niet zo maar 2 onbekende dekrammen bij elkaar in doen, omdat deze met elkaar gaan stoten (vechten). Dit is helaas niet gelukt om een andere dekram te vinden, omdat deze schapen schaars zijn in Nederland. Dat betekende dat de resterende dekram vanaf toen de nog niet drachtige dieren alleen moest dekken. Dit heeft zeker invloed gehad op het dekresultaat van de resterende schapen.
Ik heb in de afgelopen periode tussen eind november en maart ook een aantal keren kleine foetussen in het land gevonden vanwege verwerpingen.

Nu komt er ook nog bij kijken dat de koppel gestrest was doordat de wolf door de koppel heen gegaan was. Dit heeft uiteindelijk dus ook invloed gehad op de koppel fokschapen. Deze schapen kwamen de eerste 2-3 weken ook slecht op een emmer biks af. Ik heb in die weken daarna ook gezien dat de ooien zich niet graag lieten dekken, maar vaak wegliepen van de ram.

Vanaf 1 april zouden de schapen kunnen lammeren, en inmiddels hebben er slechts 2 schapen gelammerd.
Nu hebben we afgelopen week de koppel zelf gecontroleerd op drachtigheid, en nu blijkt dat volgens ons oog de rest van de schapen niet drachtig zijn.
Normaal gesproken hebben wij ongeveer 5% van de schapen die niet drachtig worden als ze bij de ram hebben gelopen, maar in ons geval is nu dus 95% niet drachtig.
Als het percentage iets hoger geweest was, had ik niet gereclameerd, maar zo'n groot percentage is voor mij reden om bezwaar aan te tekenen en jullie te verzoeken om serieus met dit probleem om te gaan en mij ter wille te komen om dit verlies redelijkerwijs te compenseren.

Nu kunnen wij natuurlijk ook niet in het schaap kijken, maar een optie is nog om de volledige koppel schapen te laten scannen op drachtigheid. Alleen zitten hier natuurlijk wel kosten aan verbonden. Een andere mogelijkheid is om nog tot eind deze maand af te wachten, maar eigenlijk had de grote meerderheid van mijn schapengroep al gelammerd moeten hebben

Ook zitten wij nu met het probleem dat wij de volledige koppel, op de 2 schapen die wel gelammerd hebben na, dus een jaar lang voor 'niks' hebben lopen en dus ook geen verjonging in de koppel krijgen. Dit geeft ook 'n probleem met het oog op begrazingsafspraken met derden.

Ik hoop dat jullie deze feiten ter harte willen nemen en een passende vergoeding of regeling hieromtrent willen overwegen.

Met vriendelijke groet,
Schapenhouderij 5.1.2e

Bijlagen: "TKW004-Besluit getekend.pdf", "TKW004 gecorrigeerd.pdf"

5.1.2e - 21. apr. 2020 12:42 (Intern)

To: 5.1.2e @bij12.nl
Hoi 5.1.2e

Zie onderstaand bezwaar op een wolvenbesluit wat is binnengekomen. 5.1.2e heeft hier net ook een e-mail over gestuurd. 5.1.2e heeft gevraagd of ik deze naar jou wil doorzetten.

Groet,
5.1.2e

Van: 5.1.2e
Datum: 2020-04-21 10:15:55
Onderwerp: Bezwaar briefnummer TKW004

Hoi 5.1.2e

Het bezwaarschrift is op tijd ingediend. Dit betreft schade veroorzaakt door de wolf. Zou je deze willen doorzetten naar 5.1.2e zodat zij er naar kan kijken?

Graag ook een seintje geven per e-mail.

Gr,

5.1.2e

Van: 5.1.2e
Datum: 2020-04-20 14:18:12
Onderwerp: Bezwaar briefnummer TKW004

Hoi 5.1.2e

Hier is geen dossier van terug te vinden in FF3000. Daarom in de bijlage het besluit en het taxatierapport. De geleidelijst heb ik helaas niet digitaal.

Van: 5.1.2e <5.1.2e@hotmail.com>
Datum: 20-4-2020 12:42
Aan: "bezwaar@bij12.nl" <bezwaar@bij12.nl>
Onderwerp: Bezwaar briefnummer TKW004

Gegevens:
College van Gedeputeerde Staten van provincie Drenthe
t.a.v. BIJ12-Faunazaken
Contactpersoon: Secretariaat BIJ12-Faunazaken

Bezwaar op briefnummer: Ons kenmerk TKW004
Datum: 20-04-2020

Geachte,

Afgelopen najaar, 19 november, hebben wij (Schapenhouderij 5.1.2e een wolf tussen onze schapen (Shropshires) gehad.
Wij hadden op dat moment 80 schapen in het land lopen. Hierbij hadden wij 2 overjarige Shropshire dekrammen lopen om de koppel te dekken.

Nu heeft de wolf een aantal schapen daar dood gemaakt, inclusief 1 van de dekrammen. Waardoor er dus voor 1 ram teveel schapen overbleven om te dekken. Deze dode schapen zijn overigens vergoed.

Wij moesten dus weer op zoek naar 2 andere dekrammen, want je kunt niet zo maar 2 onbekende dekrammen bij elkaar in doen, omdat deze met elkaar gaan stoten (vechten). Dit is helaas niet gelukt om een andere dekram te vinden, omdat deze schapen schaars zijn in Nederland. Dat betekende dat de resterende dekram vanaf toen de nog niet drachtige dieren alleen moest dekken. Dit heeft zeker invloed gehad op het dekresultaat van de resterende schapen.
Ik heb in de afgelopen periode tussen eind november en maart ook een aantal keren kleine foetussen in het land gevonden vanwege verwerpingen.

Nu komt er ook nog bij kijken dat de koppel gestrest was doordat de wolf door de koppel

heen gegaan was. Dit heeft uiteindelijk dus ook invloed gehad op de koppel fokschapen. Deze schapen kwamen de eerste 2-3 weken ook slecht op een emmer biks af. Ik heb in die weken daarna ook gezien dat de ooien zich niet graag lieten dekken, maar vaak wegliepen van de ram.

Vanaf 1 april zouden de schapen kunnen lammeren, en inmiddels hebben er slechts 2 schapen gelammerd.
Nu hebben we afgelopen week de koppel zelf gecontroleerd op drachtigheid, en nu blijkt dat volgens ons oog de rest van de schapen niet drachtig zijn.
Normaal gesproken hebben wij ongeveer 5% van de schapen die niet drachtig worden als ze bij de ram hebben gelopen, maar in ons geval is nu dus 95% niet drachtig.
Als het percentage iets hoger geweest was, had ik niet gereclameerd, maar zo'n groot percentage is voor mij reden om bezwaar aan te tekenen en jullie te verzoeken om serieus met dit probleem om te gaan en mij ter wille te komen om dit verlies redelijkerwijs te compenseren.

Nu kunnen wij natuurlijk ook niet in het schaap kijken, maar een optie is nog om de volledige koppel schapen te laten scannen op drachtigheid. Alleen zitten hier natuurlijk wel kosten aan verbonden. Een andere mogelijkheid is om nog tot eind deze maand af te wachten, maar eigenlijk had de grote meerderheid van mijn schapengroep al gelammerd moeten hebben

Ook zitten wij nu met het probleem dat wij de volledige koppel, op de 2 schapen die wel gelammerd hebben na, dus een jaar lang voor 'niks' hebben lopen en dus ook geen verjonging in de koppel krijgen. Dit geeft ook 'n probleem met het oog op begrazingsafspraken met derden.

Ik hoop dat jullie deze feiten ter harte willen nemen en een passende vergoeding of regeling hieromtrent willen overwegen.

Met vriendelijke groet,
Schapenhouderij 5.1.2e

Bijlagen: "TKW004-Besluit getekend.pdf", "TKW004 gecorrigeerd.pdf"

5.1.2e - 21. apr. 2020 10:15 (Intern)

Gebruikte tijd: 2 minuten

Hoi 5.1.2e

Het bezwaarschrift is op tijd ingediend. Dit betreft schade veroorzaakt door de wolf. Zou je deze willen doorzetten naar 5.1.2e zodat zij er naar kan kijken? Graag ook een seintje geven per e-mail.

Gr,

5.1.2e

[redacted] - 20. apr. 2020 14:18 (Intern)

Gebruikte tijd: 6 minuten

Hoi [redacted]

Hier is geen dossier van terug te vinden in FF3000. Daarom in de bijlage het besluit en het taxatierapport. De geleidelijst heb ik helaas niet digitaal.

Bijlagen: "TKW004-Besluit getekend.pdf", "TKW004 gecorrigeerd.pdf"

FzBericht - 20. apr. 2020 12:42 (Extern)

To: "bezwaar@bij12.nl" <bezwaar@bij12.nl>
From: [redacted] <[redacted]@hotmail.com>
Geen automatisch antwoord verzonden:: Uitgeschakeld in Instellingen > E-mail

Gegevens:
College van Gedeputeerde Staten van provincie Drenthe
t.a.v. BIJ12-Faunazaken
Contactpersoon: Secretariaat BIJ12-Faunazaken

Bezwaar op briefnummer: Ons kenmerk TKW004
Datum: 20-04-2020

Geachte,

Afgelopen najaar, 19 november, hebben wij (Schapenhouderij [redacted] een wolf tussen onze schapen (Shropshires) gehad.
Wij hadden op dat moment 80 schapen in het land lopen. Hierbij hadden wij 2 overjarige Shropshire dekrammen lopen om de koppel te dekken.

Nu heeft de wolf een aantal schapen daar dood gemaakt, inclusief 1 van de dekrammen. Waardoor er dus voor 1 ram teveel schapen overbleven om te dekken. Deze dode schapen zijn overigens vergoed.

Wij moesten dus weer op zoek naar 2 andere dekrammen, want je kunt niet zo maar 2 onbekende dekrammen bij elkaar in doen, omdat deze met elkaar gaan stoten (vechten). Dit is helaas niet gelukt om een andere dekram te vinden, omdat deze schapen schaars zijn in Nederland. Dat betekende dat de resterende dekram vanaf toen de nog niet drachtige dieren alleen moest dekken. Dit heeft zeker invloed gehad op het dekresultaat van de resterende schapen.
Ik heb in de afgelopen periode tussen eind november en maart ook een aantal keren kleine foetussen in het land gevonden vanwege verwerpingen.

Nu komt er ook nog bij kijken dat de koppel gestrest was doordat de wolf door de koppel heen gegaan was. Dit heeft uiteindelijk dus ook invloed gehad op de koppel fokschapen. Deze schapen kwamen de eerste 2-3 weken ook slecht op een emmer biks af. Ik heb in die weken daarna ook gezien dat de ooien zich niet graag lieten dekken, maar vaak wegliepen van de ram.

Vanaf 1 april zouden de schapen kunnen lammeren, en inmiddels hebben er slechts 2 schapen gelammerd.
Nu hebben we afgelopen week de koppel zelf gecontroleerd op drachtigheid, en nu blijkt dat volgens ons oog de rest van de schapen niet drachtig zijn.

Normaal gesproken hebben wij ongeveer 5% van de schapen die niet drachtig worden als ze bij de ram hebben gelopen, maar in ons geval is nu dus 95% niet drachtig.
Als het percentage iets hoger geweest was, had ik niet gereclameerd, maar zo'n groot percentage is voor mij reden om bezwaar aan te tekenen en jullie te verzoeken om serieus met dit probleem om te gaan en mij ter wille te komen om dit verlies redelijkerwijs te compenseren.

Nu kunnen wij natuurlijk ook niet in het schaap kijken, maar een optie is nog om de volledige koppel schapen te laten scannen op drachtigheid. Alleen zitten hier natuurlijk wel kosten aan verbonden. Een andere mogelijkheid is om nog tot eind deze maand af te wachten, maar eigenlijk had de grote meerderheid van mijn schapengroep al gelammerd moeten hebben

Ook zitten wij nu met het probleem dat wij de volledige koppel, op de 2 schapen die wel gelammerd hebben na, dus een jaar lang voor 'niks' hebben lopen en dus ook geen verjonging in de koppel krijgen. Dit geeft ook 'n probleem met het oog op begrazingsafspraken met derden.

Ik hoop dat jullie deze feiten ter harte willen nemen en een passende vergoeding of regeling hieromtrent willen overwegen.

Met vriendelijke groet,
Schapenhouderij [redacted]

Protocol wolf specifiek beoordeling prooi BIJ12/Faunazaken (veldformulier)

Veldgegevens wolfsprooi specifiek

NDFF volgnummer (later in te vullen):				
Verricht door/Waarnemer:	5.1.2e			
Waarnemingsdatum:	19-11-2019			
Tijd:	18.15 uur			
Coördinaten:	X:	529.395	Y:	65.660
Plaats:	Hooghalen/-Geelbroek			
BRS/UBN nummer (bij landbouwhuisdieren)	UBN 6314343			
Oormerken	03201/03217/32113/32247/21803/21982/82440/579259(AT)/13328(DE)/ 579256(AT)/579301(AT)/579259(AT)/579261(AT)/579256(AT)/579273(AT)/ 579295(AT)			
Transpondernummer	nvt			
Vertegenwoordiger Faunazaken (bij gehouden dieren)				
Omschrijving vindplaats (weiland, tuin, bos,dekking, anders):	groot begrazingsgebied van Staatsbosbeheer/weidevogelreservaat Geelbroek			

Prooi

Soort prooi/aantal	16 schapen, ras Shropshire, deels import(AT=Oostenrijk en DE=Duitsland)
Geslacht prooi/aantal	15 ooien, 1 dekram 13328(DE) dood
Conditie prooi (bijv. geschat aan merg):	goed
Dode of nog levende prooi/aantal	16 dood, nog 5 gewond
Prooi aangeraakt	sommigen wel, anderen niet (dode dieren niet).
Prooi locatie verplaatst	nee
Vermoedelijke datum en tijd (ochtend/avond/schemring) predatie:	ochtend van 19-11-2019
Bestemming nog levende prooi:	dierenarts kijkt en zonodig behandeling
Foto's omgeving, geheel dier, kop, poten, externe wonden:	zie bijlagen
Dier getransporteerd door:	
Leeftijd geschat:	allen 1 jaar of ouder
Bijzondere kenmerken:	

Veldsectie wolfsprooi

Veldsectie (ja/nee):	ja
Bijtwonden (afstand tussen hoektanden):	zie foto's
Vraatbeeld (buikholte geopend, ingewanden, botten, bloedingen etc.)	zie foto's
Krabsporen:	nvt
Sleepspoor naar dekking:	nvt
Versleping lichaamsdelen:	nvt
Medebenutting door aaseters (vos,kraaiachtigen,wild zwijn,anders):	vermoedelijk vos

Overige aanwijzingen

Omgevingssporen keutels/haar/prenen/anders:	nvt
Aanwijzingen veehouder/waarnemer:	eerste bericht was dat zijn schapen waren uitgebroken en richting spoordijk liepen; daarop kwam hij in actie en vond een aantal dode en gewonde dieren.

Uitslag/conclusie:

Predator zeker/onzeker (leg uit waarom):	Uit veldsectie kan wolf niet worden uitgesloten.
Huisdier/vee: verwijderen	Dode dieren via Rendac af te voeren
Wilde fauna: terug in natuur (cameraval)	

Opmerkingen:	

Taxatie prooidier door wolf

Dossier: TKW004

A. Grondgebruiker/veehouder

1	Naam	Schademelder 11
2	Adres	
3	Postcode/Woonplaats	5.1.2e
4	Telefoon mobiel	
5	E-mail	5.1.2e @hotmail.com
6	UBN/BRS nummer	UBN 6314343
7	KVK-nummer	
8	Relatienummer BIJ12	
9	IBAN nummer (rekeningnummer)	5.1.2e

B. Datum en tijd

		Datum	Tijd
10	Constatering schade	19-11-2019	15.00
11	Ontvangst melding	19-11-2019	15.30
12	Bedrijfsbezoek	19-11-2019	16.30
13	DNA opgestuurd	25-11-2019	
14	DNA uitslag	16-12-2019	

27. Beschrijving gebeurtenis

In natuurbegrazingsgebied Geelbroek ten oosten van Hooghalen meerdere(15/16) schapen gedood en verwond, DNA-uitslag geeft wolf als uitslag.

C. Vindplaats

15	Adres vindplaats	Natuurgebied Geelbroek(SBB) ten oosten van Hooghalen	
16	Postcode/gemeente vindplaats	Hooghalen, gemeente Midden-Drenthe	
17	Coördinaten	X: 529395	Y: 65660
18	Omschrijving locatie	Groot natuurbegrazing/weidevogelgebied Geelbroek	
19 20	Afrastering (uitvoering omheining, spanning)	zie foto's: 4 draden rvs/schriklint en 8300 volt.	*meten voltage, aantal draden, afstanden en foto's*

D. Veldsectie

21	Prooi aangeraakt	sommigen wel/andere niet	*(ja/nee door wie)*
22	Prooi locatie verplaatst	nee	*(ja/nee door wie)*
23	Status prooien (dood/levend)	meerdere dood en aantal (zwaar)gewond	*(aantallen noemen)*
24	Oormerken	03201/03217/32113/32247/21803/21982/82440/579259(AT)/13328(DE)/ 579256(AT)/579301(AT)/579259(AT)/579261(AT)/579256(AT)/579273(AT)/57 9295(AT)/ 8x Oostenrijkse import en 1x Duitse import.	*(nummers noteren) ontbrekende nummers uit I&R)*
25	Aantal zonder oormerk + reden geen oormerk		

E. Prooi (en)

26 diersoort, ras en kenmerken

ras	geslacht	leeftijd	stamboek*	toeslag**	zwoegervrij	dubb. ARR	drachtig	aantal
overige rassen	vrouw	1-5 jaar	ja	€ 100,00	nee	ja	ja	7
overige rassen	vrouw	1-5 jaar	ja	€ 100,00	ja	ja	ja	8
overige rassen	man	1-5 jaar	ja	€ 200,00	ja	ja	ja	1

** raszuiver en geregistreert bij een Europees of Brits stamboek*

*** extra korting of toeslag stamboek zelf te berekenen met tabblad toelichting extra*

F. Schadeberekening

basisprijs	toeslagen stamboek	extra	zwoegervrij	dubbel AR	drachtig	aantal	prijs
€ 150,00	€ 50	€ 100	€ 0	€ 25	€ 65,00	7	€ 2.730,00
€ 200,00	€ 50	€ 100	€ 25	€ 25	€ 80,00	8	€ 3.840,00
€ 200,00	€ 50	€ 200	€ 25	€ 25	€ 100,00	1	€ 600,00
	€ 0	€ 0	€ 0	€ 0	€ -	0	€ -
	€ 0	€ 0	€ 0	€ 0	€ -	0	€ -
	€ 0	€ 0	€ 0	€ 0	€ -	0	€ -

27	Kosten dierenarts	---------->	*factuur toevoegen*	€ 796,08
28	Destructiekosten	---------->	*factuur toevoegen*	€ 119,28
29	Overige kosten (abortus, gederfde melkproductie, biologisch)	---------->		
				€ 8.085,36

29 Bijzonderheden prooi(en)

Het betreft hier een redelijk zeldzaam Engels ras: Shropshire-schapen; de mannelijke prooi was een import-dekram; deze moet getaxeerd worden op €500,=; daarnaast zijn er 8 importschapen mét registratiepapieren welke een hogere waarde vertegenwoordigen; vanwege zeldzaamheid ras heb ik €50,= per dier gerekend en voor waardevol genotype nogmaals €50,= (ze vreten géén houtige gewassen, vandaar uitermate geschikt als onkruidwieders in (kerst)boomkwekerijen; hiervoor worden ze in de regio ook ingezet door eigenaar. Kosten dierenarts a.h.v. 2 schermafbeeldingen dierenartsenpraktijk (a.h.v. gegevens konden beide rekeningen worden samengesteld op basis van ex/incl. BTWprijzen). Rendac is 3x geweest, d.w.z. 3 stops + 16 dieren= 3x€20,56 + 16x €3,60 = €119,28

aldus opgemaakt d.d. 2-1-2020 te Diever

naam taxateur 5.1.2e handtekening taxateur

Toelichting extra toeslag of korting stamboekschapen

Correctie op basis van ras voor verschillen in marktwaarde fokdieren. In deze correctie is ook verdisconteerd de meerwaarde van het stamboekdier indien het behoort tot een zeldzaam ras in Europa (populatie kleiner dan 6000 stamboek geregistreerde dieren in Europa). Indien het ras niet is genoemd, is een toeslag of korting niet van toepassing in eerste instantie niet aan de orde. Zie ad 5

Correctie Ras	Texelaar, Blauwe Texelaar, Charolais, Suffolk, Hampshire Down	Swifter, Flevolander Noordhollander, Rijnlam, Zwartbles Ned. Melkschaap (Fries en Zeeuws), Romanov, Kerryhill, Scottish Blackface, Ruischaap,	Soay, Ouessant, Kameroen, Heideschaap (o.a. Mergellander, Kempisch, Groot, Drents Veluws, Schoonenbeker), Kameroen,Karakul, Castlemilk Moorit, Shetland
ooilam tot 1 jaar, niet gelamd	€ 25,00	€ 0,00	-€ 25,00
1 keer gelamd of ouder 1 jaar	€ 50,00	€ 0,00	-€ 50,00

Vul hier correcties in

€ 50,0

		ooi	ram		totaal extra
top 10% stamboek		€50-€200	€100-€400	€ 0,0	€ 100,00
10 beste lammeren regio-/nationale	< 1 jaar	€50-100	€50-€100	€ 0,0	invullen in taxatierapport in kolom extra
(reserve-)kampioen	> 1 jaar	€100-€250	€100-€250	€ 0,0	
overig waardevol stamboek genotype inclusief rammoeders en rammen in rammencirkel bij heideschapen		€ 50	€ 50	€ 50,0	

BIJ12-Faunazaken
Leidseveer 2
3511 SB Utrecht

T: +31 (0)85 486 22 22
F: +31 (0)85 486 22 33
E: bezwaar@bij12.nl
www.bij12.nl

5.1.2e

Uw e-mail van	Uw kenmerk	Ons kenmerk	Datum
20 april 2020		TKW004	22 april 2020

Contactpersoon
Mw. 5.1.2e

Bijlagen
-

Onderwerp
Ontvangstbevestiging bezwaarschrift

Geachte heer 5.1.2e

Hierbij bevestig ik dat BIJ12 op 20 april 2020 uw bezwaarschrift heeft ontvangen gericht tegen het besluit van 9 maart 2020 met kenmerk TKW004.

Wij nemen, indien nodig, binnenkort contact met u op over de verdere afhandeling van uw bezwaarschrift. U wordt dan ook in de gelegenheid gesteld om aan te geven of u uw bezwaarschrift in een hoorzitting wilt toelichten. De hoorzitting zal dan plaatsvinden op het kantoor in Utrecht.

De termijn waarbinnen wij op uw bezwaarschrift dienen te beslissen start zes weken na verzending van het hierboven genoemde besluit. Wij hebben vervolgens zes weken om op bezwaarschrift te beslissen. Deze termijn kan met zes weken worden verlengd.

Met vriendelijke groet,

ing. 5.1.2e
Proces- en projectmedewerker BIJ12 - Faunazaken

T 5.1.2e | E 5.1.2e@bij12.nl

Protocol wolf specifiek beoordeling prooi BIJ12/Faunazaken (veldformulier)

Veldgegevens wolfsprooi specifiek

NDFF volgnummer (later in te vullen):	
Verricht door/Waarnemer:	5.1.2e
Waarnemingsdatum:	19-11-2019
Tijd:	18.15 uur
Coördinaten: X:	529.395 Y: 65.660
Plaats:	Hooghalen/-Geelbroek
BRS/UBN nummer (bij landbouwhuisdieren)	UBN 6314343
Oormerken	03201/03217/32113/32247/21803/21982/82440/579259(AT)/13328(DE)/ 579256(AT)/579301(AT)/579259(AT)/579261(AT)/579256(AT)/579273(AT)/ 579295(AT)
Transpondernummer	nvt
Vertegenwoordiger Faunazaken (bij gehouden dieren)	
Omschrijving vindplaats (weiland, tuin, bos,dekking, anders):	groot begrazingsgebied van Staatsbosbeheer/weidevogelreservaat Geelbroek

Prooi

Soort prooi/aantal	16 schapen, ras Shropshire, deels import(AT=Oostenrijk en DE=Duitsland)
Geslacht prooi/aantal	15 ooien, 1 dekram 13328(DE) dood
Conditie prooi (bijv. geschat aan merg):	goed
Dode of nog levende prooi/aantal	16 dood, nog 5 gewond
Prooi aangeraakt	sommigen wel, anderen niet (dode dieren niet).
Prooi locatie verplaatst	nee
Vermoedelijke datum en tijd (ochtend/avond/schemring) predatie:	ochtend van 19-11-2019
Bestemming nog levende prooi:	dierenarts kijkt en zonodig behandeling
Foto's omgeving, geheel dier, kop, poten, externe wonden:	zie bijlagen
Dier getransporteerd door:	
Leeftijd geschat:	allen 1 jaar of ouder
Bijzondere kenmerken:	

Veldsectie wolfsprooi

Veldsectie (ja/nee):	ja
Bijtwonden (afstand tussen hoektanden):	zie foto's
Vraatbeeld (buikholte geopend, ingewanden, botten, bloedingen etc.)	zie foto's
Krabsporen:	nvt
Sleepspoor naar dekking:	nvt
Versleping lichaamsdelen:	nvt
Medebenutting door aaseters (vos,kraaiachtigen,wild zwijn,anders):	vermoedelijk vos

Overige aanwijzingen

Omgevingssporen keutels/haar/prenen/anders:	nvt
Aanwijzingen veehouder/waarnemer:	eerste bericht was dat zijn schapen waren uitgebroken en richting spoordijk liepen; daarop kwam hij in actie en vond een aantal dode en gewonde dieren.

Uitslag/conclusie:

Predator zeker/onzeker (leg uit waarom):	Uit veldsectie kan wolf niet worden uitgesloten.
Huisdier/vee: verwijderen	Dode dieren via Rendac af te voeren
Wilde fauna: terug in natuur (cameraval)	

Opmerkingen:	

Taxatie prooidier door wolf

Dossier: TKW004

A. Grondgebruiker/veehouder

1	Naam	Schademelder 11
2	Adres	
3	Postcode/Woonplaats	5.1.2e
4	Telefoon mobiel	
5	E-mail	5.1.2e @hotmail.com
6	UBN/BRS nummer	UBN 6314343
7	KVK-nummer	
8	Relatienummer BIJ12	
9	IBAN nummer (rekeningnummer)	5.1.2e

B. Datum en tijd

		Datum	Tijd
10	Constatering schade	19-11-2019	15.00
11	Ontvangst melding	19-11-2019	15.30
12	Bedrijfsbezoek	19-11-2019	16.30
13	DNA opgestuurd	25-11-2019	
14	DNA uitslag	16-12-2019	

27. Beschrijving gebeurtenis

In natuurbegrazingsgebied Geelbroek ten oosten van Hooghalen meerdere(15/16) schapen gedood en verwond, DNA-uitslag geeft wolf als uitslag.

C. Vindplaats

15	Adres vindplaats	Natuurgebied Geelbroek(SBB) ten oosten van Hooghalen	
16	Postcode/gemeente vindplaats	Hooghalen, gemeente Midden-Drenthe	
17	Coördinaten	X: 529395	Y: 65660
18	Omschrijving locatie	Groot natuurbegrazing/weidevogelgebied Geelbroek	
19 20	Afrastering (uitvoering omheining, spanning)	zie foto's: 4 draden rvs/schriklint en 8300 volt.	*meten voltage, aantal draden, afstanden en foto's*

D. Veldsectie

21	Prooi aangeraakt	sommigen wel/andere niet	*(ja/nee door wie)*
22	Prooi locatie verplaatst	nee	*(ja/nee door wie)*
23	Status prooien (dood/levend)	meerdere dood en aantal (zwaar)gewond	*(aantallen noemen)*
24	Oormerken	03201/03217/32113/32247/21803/21982/82440/579259(AT)/13328(DE)/ 579256(AT)/579301(AT)/579259(AT)/579261(AT)/579256(AT)/579273(AT)/57 9295(AT)/ 8x Oostenrijkse import en 1x Duitse import.	*(nummers noteren) ontbrekende nummers uit I&R)*
25	Aantal zonder oormerk + reden geen oormerk		

E. Prooi (en)

26 diersoort, ras en kenmerken

ras	geslacht	leeftijd	stamboek*	toeslag**	zwoegervrij	dubb. ARR	drachtig	aantal
overige rassen	vrouw	1-5 jaar	ja	€ 100,00	nee	ja	3	7
overige rassen	vrouw	1-5 jaar	ja	€ 100,00	ja	ja	3	8
overige rassen	man	1-5 jaar	ja	€ 200,00	ja	ja		1

** raszuiver en geregistreert bij een Europees of Brits stamboek*

*** extra korting of toeslag stamboek zelf te berekenen met tabblad toelichting extra*

F. Schadeberekening

basisprijs	toeslagen stamboek	extra	zwoegervrij	dubbel AR	drachtig	aantal	prijs
€ 150,00	€ 50	€ 100	€ 0	€ 25	12%	7	€ 2.548,00
€ 200,00	€ 50	€ 100	€ 25	€ 25	12%	8	€ 3.584,00
€ 200,00	€ 50	€ 200	€ 25	€ 25	0%	1	€ 500,00
	€ 0	€ 0	€ 0	€ 0	0%	0	€ 0,00
	€ 0	€ 0	€ 0	€ 0	0%	0	€ 0,00
	€ 0	€ 0	€ 0	€ 0	0%	0	€ 0,00

27	Kosten dierenarts	---------->	*factuur toevoegen*	€ 796,08
28	Destructiekosten	---------->	*factuur toevoegen*	€ 119,28
29	Overige kosten (abortus, gederfde melkproductie, biologisch)	---------->		
				€ 7.547,36

29 Bijzonderheden prooi(en)

Het betreft hier een redelijk zeldzaam Engels ras: Shropshire-schapen; de mannelijke prooi was een import-dekram; deze moet getaxeerd worden op €500,=; daarnaast zijn er 8 importschapen mét registratiepapieren welke een hogere waarde vertegenwoordigen; vanwege zeldzaamheid ras heb ik €50,= per dier gerekend en voor waardevol genotype nogmaals €50,= (ze vreten géén houtige gewassen, vandaar uitermate geschikt als onkruidwieders in (kerst)boomkwekerijen; hiervoor worden ze in de regio ook ingezet door eigenaar. Kosten dierenarts a.h.v. 2 schermafbeeldingen dierenartsenpraktijk (a.h.v. gegevens konden beide rekeningen worden samengesteld op basis van ex/incl. BTWprijzen). Rendac is 3x geweest, d.w.z. 3 stops + 16 dieren= 3x€20,56 + 16x €3,60 = €119,28

aldus opgemaakt d.d. 2-1-2020 te Diever

naam taxateur 5.1.2e handtekening taxateur

Toelichting extra toeslag of korting stamboekschapen

Correctie op basis van ras voor verschillen in marktwaarde fokdieren. In deze correctie is ook verdisconteerd de meerwaarde van het stamboekdier indien het behoort tot een zeldzaam ras in Europa (populatie kleiner dan 6000 stamboek geregistreerde dieren in Europa). Indien het ras niet is genoemd, is een toeslag of korting niet van toepassing in eerste instantie niet aan de orde. Zie ad 5a en 5b

Correctie Ras	Texelaar, Blauwe Texelaar, Charolais, Suffolk, Hampshire Down	Swifter, Flevolander Noordhollander, Rijnlam, Zwartbles Ned. Melkschaap (Fries en Zeeuws), Romanov, Kerryhill, Scottish Blackface, Ruischaap,	Soay, Ouessant, Kameroen, Heideschaap (o.a. Mergellander, Kempisch, Groot, Drents Veluws, Schoonenbeker), Kameroen,Karakul, Castlemilk Moorit, Shetland
ooilam tot 1 jaar, niet gelamd	€ 25,00	€ 0,00	-€ 25,00
1 keer gelamd of ouder 1 jaar	€ 50,00	€ 0,00	-€ 50,00

Vul hier correcties in

50,=

		ooi	ram	
top 10% stamboek		€50-€200	€100-€400	€ 0,0
10 beste lammeren regio-/nationale	< 1 jaar	€50-100	€50-€100	€ 0,0
(reserve-)kampioen	> 1 jaar	€100-€250	€100-€250	€ 0,0
overig waardevol stamboek genotype inclusief rammoeders en rammen in rammencirkel bij heideschapen		€ 50	€ 50	€ 50,0

totaal extra

#WAARDE!

invullen in taxatierapport in kolom extra

Werkt voor provincies

BIJ12-Faunazaken
Leidseveer 2
3511 SB Utrecht

T: +31 (0)85 486 22 22
F: +31 (0)85 486 22 33
E: bezwaar@bij12.nl
www.bij12.nl

5.1.2e

Uw e-mail van	**Uw kenmerk**	**Ons kenmerk**	**Datum**
20 april 2020		TKW004	29 mei 2020

Contactpersoon
Mw. 5.1.2e

Bijlagen
-

Onderwerp
Verdaging beslistermijn

Geachte heer 5.1.2e

In verband met de behandeling van uw bezwaarschrift van 20 april 2020 gericht tegen het besluit van 9 maart 2020 met kenmerk TKW004 bericht ik u het volgende.

Helaas is het nog niet mogelijk gebleken om een besluit op het bezwaarschrift te nemen. Daarom maakt de afdeling bezwaar/beroep gebruik van de mogelijkheid om de beslistermijn te verlengen met zes weken.

Mocht u verder nog vragen hebben, dan kunt u contact opnemen via telefoonnummer 085 - 486 22 22.

Met vriendelijke groet,

ing. 5.1.2e
Proces- en projectmedewerker BIJ12 - Faunazaken

T 5.1.2e | E 5.1.2e@bij12.nl

To: 5.1.2e [5.1.2e @bij12.nl]
From: 5.1.2e 5.1.2e
Sent: Wed 4/22/2020 12:37:15 PM
Subject: RE: bezwaar TKW004
Received: Wed 4/22/2020 12:37:16 PM

Geregeld, dank !

Van: 5.1.2e <5.1.2e @bij12.nl>
Verzonden: woensdag 22 april 2020 14:37
Aan: 5.1.2e @bij12.nl>; 5.1.2e @bij12.nl>
CC: 5.1.2e 5.1.2e <5.1.2e @bij12.nl>
Onderwerp: RE: bezwaar TKW004

Oké top! Ontvangstbevestiging is verstuurd met 5.1.2e als contactpersoon. Zodra 5.1.2e uit het overzicht is zal ik 'm daar ook in verwerken *

Met vriendelijke groet,

5.1.2e
Proces- en projectmedewerker Faunazaken

Leidseveer 2, 3511 SB Utrecht | www.bij12.nl

T +31 (0) 5.1.2e | M +31 (5.1.2e
F +31 (0) 85 486 22 33 | E 5.1.2e @bij12.nl

BIJ 12 | Werkt voor provincies

Van: 5.1.2e @bij12.nl>
Verzonden: woensdag 22 april 2020 14:16
Aan: 5.1.2e @bij12.nl>; 5.1.2e <5.1.2e @bij12.nl>
CC: 5.1.2e 5.1.2e <5.1.2e @bij12.nl>
Onderwerp: RE: bezwaar TKW004

Hoi,

Hij kan in de voorraad, als hij aan de beurt is kijk ik er met 5.1.2e naar! Zet mijn naam er voor de zekerheid maar bij!

Gr, 5.1.2e

Van: 5.1.2e @bij12.nl>
Verzonden: woensdag 22 april 2020 14:14
Aan: 5.1.2e <5.1.2e @bij12.nl>; 5.1.2e @bij12.nl>
Onderwerp: Re: bezwaar TKW004

Hoi 5.1.2e,

Ik heb de data gecheckt en deze is binnen de termijn ingediend dus er kan een gewone ontvangstbevestiging gestuurd worden. De reden dat ik vroeg of je het ook nog aan 5.1.2e wil voorleggen is omdat ik niet veel verstand heb van de wolventaxaties en er misschien direct actie ondernomen moet worden naar aanleiding van het bezwaarschrift omdat Het anders straks te laat is.

@5.1.2e kan het bezwaarschrift over de wolvenschade waar we het gister over hadden de voorraad in of moet hier zoals 5.1.2e zei iets mee gedaan worden?

Gr,
5.1.2e

Van: 5.1.2e <5.1.2e @bij12.nl>
Verzonden: Wednesday, April 22, 2020 2:07:30 PM
Aan: 5.1.2e @bij12.nl>
Onderwerp: FW: bezwaar TKW004

Hoi 5.1.2e,

Moet hier nog iets mee gebeuren? 5.1.2e had ook al gereageerd, maar moeten deze mensen bijvoorbeeld een ontvangstbevestiging krijgen o.i.d.?

Met vriendelijke groet,

5.1.2e
Proces- en projectmedewerker Faunazaken

Leidseveer 2, 3511 SB Utrecht | www.bij12.nl

T +31 (0) 5.1.2e | M +31 (5.1.2e
F +31 (0) 85 486 22 33 | E 5.1.2e @bij12.nl

Werkt voor provincies

Van: 5.1.2e @bij12.nl>
Verzonden: dinsdag 21 april 2020 15:00
Aan: 5.1.2e <5.1.2e @bij12.nl>; 5.1.2e @bij12.nl>; 5.1.2e 5.1.2e <5.1.2e @bij12.nl>; 5.1.2e @bij12.nl>
Onderwerp: RE: bezwaar TKW004

Hallo Allemaal,

Lees het bezwaar van de grondgebruiker. De eerste vraag is willen we hier op in gaan. Zo ja dan moeten we niet te lang wachten om vervolgschade vast te stellen. Zo nee grondgebruiker informeren welke stappen hij verder moet ondernemen om z'n bezwaar te kunnen onderbouwen lijkt mij nu is het gissen naar de hoogte van de vervolgschade.

Groeten,
5.1.2e

Van: 5.1.2e <5.1.2e @bij12.nl>
Verzonden: dinsdag 21 april 2020 14:49
Aan: 5.1.2e @bij12.nl>; 5.1.2e @bij12.nl>; 5.1.2e 5.1.2e <5.1.2e @bij12.nl>; 5.1.2e @bij12.nl>
Onderwerp: RE: bezwaar TKW004

Hoi allemaal,

In de bijlage kunnen jullie het bezwaar vinden zoals deze is binnengekomen in het ticketsysteem. Aangezien hier niet echt volledige dossiers van zijn, heb ik het taxatierapport en het verzonden besluit als bijlage aan het ticket toegevoegd. Deze zijn dus ook te vinden in het bijgevoegde ticket. De geleidelijst heb ik helaas niet digitaal.

@5.1.2e Wat moet hier volgens jou snel mee gebeuren? Moet hier nog een taxateur heen bijvoorbeeld?

@5.1.2e Hoe wordt dit bezwaar verder afgewikkeld? 5.1.2e vroeg zich af waarom zij hier naar moest kijken?

Als ik nog iets kan betekenen hierin of er nog iets van mij wordt verwacht hoor ik het graag!

Met vriendelijke groet,

5.1.2e
Proces- en projectmedewerker Faunazaken

Leidseveer 2, 3511 SB Utrecht | www.bij12.nl

T +31 (0) 5.1.2e | M +31 (5.1.2e
F +31 (0) 85 486 22 33 | E 5.1.2e @bij12.nl

Werkt voor provincies

Van: 5.1.2e @bij12.nl>
Verzonden: dinsdag 21 april 2020 13:49
Aan: 5.1.2e @bij12.nl>; 5.1.2e 5.1.2e < 5.1.2e @bij12.nl>; 5.1.2e
5.1.2e @bij12.nl>; 5.1.2e @bij12.nl>
Onderwerp: RE: bezwaar TKW004

Wolf is op bezoek geweest tijdens de dek periode. Nu moeten de lammetjes geboren worden maar dit gebeurt niet. Zijn de schapen niet gedekt door de stress van het wolvenbezoek. We moeten hier wel iets mee. Maar ik ken het bezwaar ook niet

Van: 5.1.2e @bij12.nl>
Verzonden: dinsdag 21 april 2020 13:45
Aan: 5.1.2e @bij12.nl>; 5.1.2e 5.1.2e < 5.1.2e @bij12.nl>; 5.1.2e
< 5.1.2e @bij12.nl>; 5.1.2e @bij12.nl>
Onderwerp: RE: bezwaar TKW004

Hoi allemaal,

Wat is er met dit bezwaarschrift? Is er spoed bij? Waarom moet ik er naar kijken? Ik heb nl. nu geen tijd om bezwaarschriften in behandeling te nemen. Hij kan toch gewoon bij de voorraad?

Groetjes 5.1.2e

Van: 5.1.2e @bij12.nl>
Verzonden: dinsdag 21 april 2020 13:06
Aan: 5.1.2e 5.1.2e < 5.1.2e @bij12.nl>; 5.1.2e < 5.1.2e @bij12.nl>; 5.1.2e
< 5.1.2e @bij12.nl>; 5.1.2e @bij12.nl>
Onderwerp: RE: bezwaar TKW004

Ja die bedoel ik. Heeft via bezwaar een bezwaar ingediend. Hopelijk komt t boven water

Van: 5.1.2e 5.1.2e < 5.1.2e @bij12.nl>
Verzonden: dinsdag 21 april 2020 13:04
Aan: 5.1.2e @bij12.nl>; 5.1.2e < 5.1.2e @bij12.nl>; 5.1.2e
< 5.1.2e @bij12.nl>; 5.1.2e < 5.1.2e @bij12.nl>
Onderwerp: RE: bezwaar TKW004

5.1.2e, je bedoeld 5.1.2e van TKW004 uit november 2019, Hooghalen (geelbroek) al afgehandeld (en betaald) in jan/febr? Heeft hij gebeld? Is er een bezwaarschrift? Zo ja bij wie is dat nu?
m.v.g.
5.1.2e

Van: 5.1.2e @bij12.nl>
Verzonden: dinsdag 21 april 2020 12:27
Aan: 5.1.2e 5.1.2e @bij12.nl>; 5.1.2e @bij12.nl>; 5.1.2e
< 5.1.2e @bij12.nl>; 5.1.2e 5.1.2e < 5.1.2e @bij12.nl>
Onderwerp: bezwaar TKW004

Hallo Allemaal,

Zojuist 5.1.2e aan de telefoon gehad. Heeft bezwaar ingediend daar er geen lammeren worden geboren. Om iets vast te kunnen stellen moet er binnen nu en 14 dagen iets gebeuren. Kan er met deze man contact opgenomen worden?

Mijn dank is groot.

Groeten,
5.1.2e

To: 5.1.2e @bij12.nl]
From: 5.1.2e
Sent: Wed 5/13/2020 7:17:35 AM
Subject: RE: Bezwaar wolvenbesluit - TKW004 . 5.1.2e
Received: Wed 5/13/2020 7:17:00 AM

Kijk, dat is handig *

De kasten waar 5.1.2e en 5.1.2e altijd zitten, waar de dossiers altijd liggen voor betaling etc. De tweede kast van links (geloof ik, kan ook zomaar de derde zijn) heb ik de bovenste plank ook een postvakje. In dat postvakje liggen alle wolvendossiers inclusief de geleidelijsten * Daar ligt 'ie tussen *

Met vriendelijke groet,

5.1.2e
Proces- en projectmedewerker Faunazaken

Leidseveer 2, 3511 SB Utrecht | www.bij12.nl

T +31 (0) 5.1.2e | M +31 (5.1.2e
F +31 (0) 85 486 22 33 | E 5.1.2e @bij12.nl

Werkt voor provincies

Van: 5.1.2e @bij12.nl>
Verzonden: woensdag 13 mei 2020 08:52
Aan: 5.1.2e <5.1.2e @bij12.nl>; 5.1.2e 5.1.2e <5.1.2e @bij12.nl>
Onderwerp: RE: Bezwaar wolvenbesluit - TKW004 . 5.1.2e

Hoi 5.1.2e,

Ik ga toevallig morgen naar kantoor! Wil je me uitleggen waar 'ie ligt?

Geef nog altijd de voorkeur aan papier natuurlijk * .

Gr, 5.1.2e

Van: 5.1.2e <5.1.2e @bij12.nl>
Verzonden: dinsdag 12 mei 2020 12:13
Aan: 5.1.2e @bij12.nl>; 5.1.2e 5.1.2e <5.1.2e @bij12.nl>
Onderwerp: RE: Bezwaar wolvenbesluit - TKW004 . 5.1.2e

Hoi 5.1.2e,

Alleen de geleidelijst van het dossier is niet digitaal. Ik weet niet of iemand binnenkort nog naar kantoor gaat, anders zou ik diegene nog wel kunnen uitleggen waar 'ie ligt, zodat 'ie wellicht ingescand kan worden.

De digitale documenten zijn hier te vinden.

In dit dossier is er ook een correctie op het taxatierapport geweest. Ik heb het oude (foutieve) taxatierapport voor de compleetheid ook in het mapje gezet, maar deze is dus niet gebruikt voor de beoordeling *

Met vriendelijke groet,

5.1.2e
Proces- en projectmedewerker Faunazaken

Leidseveer 2, 3511 SB Utrecht | www.bij12.nl

T +31 (0) 5.1.2e | M +31 (5.1.2e
F +31 (0) 85 486 22 33 | E 5.1.2e @bij12.nl

Werkt voor provincies

Van: 5.1.2e @bij12.nl>
Verzonden: maandag 11 mei 2020 09:57
Aan: 5.1.2e 5.1.2e <5.1.2e @bij12.nl>; 5.1.2e <5.1.2e @bij12.nl>
Onderwerp: Bezwaar wolvenbesluit - TKW004 . 5.1.2e

Hoi 5.1.2e,

De termijn om te beslissen op het bezwaarschrift van 5.1.2e loopt af op 2 juni 2020. Die termijn verlengen we indien nodig met 6 weken.

@ 5.1.2e zou je van dit bezwaarschrift een digitaal dossier kunnen maken? Of is niet alles digitaal?

Met vriendelijke groet,

5.1.2e
Juridisch adviseur BIJ12-Faunazaken
T +31 (0) 5.1.2e

Leidseveer 2, 3511 SB Utrecht | www.bij12.nl
T +31 (0)85 486 22 22 | F +31 (0)85 486 22 33

Werkt voor provincies

Werkt voor provincies

BIJ12-Faunazaken
Leidseveer 2
3511 SB Utrecht

T: +31 (0)85 486 22 22
F: +31 (0)85 486 22 33
E: bezwaar@bij12.nl
www.bij12.nl

5.1.2e

Datum	03 SEP. 2020
Contactpersoon	Mw. 5.1.2e
Ons kenmerk	TKW004
Uw kenmerk	-
Onderwerp	Beslissing op bezwaar
Bijlagen	1

Geachte heer 5.1.2e

Op 20 april 2020 heeft BIJ12 uw bezwaarschrift ontvangen gericht tegen het besluit van 9 maart 2020 met kenmerk TKW004. In deze brief vindt u de beslissing op uw bezwaarschrift en de overwegingen die tot die beslissing hebben geleid.

Regelgeving
Uw bezwaarschrift is getoetst aan de Wet natuurbescherming, Provinciale Omgevingsverordening Drenthe, de Beleidsregels Wet natuurbescherming provincie Drenthe en aan de Richtlijn taxatie en prijzen bij wolvenschade in de schapenhouderij. Deze zijn te vinden op www.bij12.nl.

Beslissing
Wij verklaren uw bezwaren deels gegrond en deels ongegrond. U ontvangt een aanvullende tegemoetkoming van € 7.855,00.

Feiten en omstandigheden
U heeft op 19 november 2019 schade geconstateerd aan uw schapen, veroorzaakt door de wolf. Op 19 november 2019 hebben wij uw melding ontvangen. Op 29 november 2019 heeft er een taxatie van de schade plaatsgevonden. De schade is vastgesteld op € 7.678,57.

Wij hebben aan u middels het besluit van 9 maart 2020 een tegemoetkoming in de schade verleend ter hoogte van € 7.678,57.

Op 20 april 2020 hebben wij uw bezwaarschrift ontvangen. Op 15 juni 2020 heeft er een hoorzitting plaatsgevonden. Een verslag van de hoorzitting treft u in de bijlage.

Uw bezwaren
Voor een uitgebreide weergave van uw bezwaren verwijzen wij kortheidshalve naar het verslag van de hoorzitting in de bijlage. Kort samengevat verzoekt u om een vergoeding voor de gederfde lammeren en een vergoeding voor de kosten die u heeft gemaakt voor het drachtigheidsonderzoek.

Overwegingen
In het kader van de behandeling van uw bezwaarschrift heeft op basis van uw bezwaren een volledige heroverweging van het door u bestreden besluit plaats gevonden.[1]

Algemeen
De Wet natuurbescherming voorziet in een tegemoetkoming in de geleden schade, maar hieraan kan geen aanspraak op een volledige schadevergoeding worden ontleend. In de "Richtlijn taxatie en prijzen

[1] Artikel 7:11 Algemene wet bestuursrecht.

bij wolvenschade in de schapenhouderij"[2] is bepaald welke schade wel en niet voor een tegemoetkoming in aanmerking komt. Alleen directe schade komt in aanmerking voor een tegemoetkoming en vervolgschade en bijkomende schade niet. Hierop zijn een aantal uitzonderingen gemaakt.

Tegemoetkoming – gederfde lammeren
Conform de richtlijn (artikel 8, onder d) wordt een tegemoetkoming verleend indien er schade is ontstaan door optreden van abortus mits dit binnen twee weken bewijsbaar wordt aangetoond.

Dit heeft u niet tijdig aangetoond. U heeft aangegeven dat u in april 2020 een scan heeft laten uitvoeren en dat is gebleken dat nagenoeg de hele koppel schapen gust is en dus niet gelammerd heeft en ook de ram niet meer gedekt heeft. U stelt dat dit veroorzaakt is door de stress die de schapen en de ram hebben gehad door de aanval van de wolf. Uw dierenarts en de taxateur bevestigen dit. Abortus is lastig aan te tonen omdat de schapen buiten staan en niet-voldragen lammeren zijn niet gemakkelijk terug te vinden, mede gezien de grootte van de percelen. Ook wordt het vaak snel opgegeten door andere predatoren. Het bewijs hiervoor is moeilijk aan te leveren.

Wij zijn van mening dat in uw geval sprake is van bijzondere omstandigheden waardoor wij afwijken van de richtlijn. In uw geval is een zeer hoog percentage van uw schapen gust verklaard. Hoewel u dit niet tijdig bewijsbaar heeft aangetoond, achten wij het zeer aannemelijk dat er sprake is van abortus door toedoen van de wolf. Dit wordt ook bevestigd door zowel de dierenarts als de taxateur.

Wij verklaren uw bezwaren op dit punt gegrond in de zin dat wij een aanvullende tegemoetkoming verlenen voor de niet-geboren lammeren.

Tegemoetkoming – drachtigheidsonderzoek
Conform de richtlijn (artikel 9, onder c) wordt geen tegemoetkoming verleend voor dierenartskosten die worden gemaakt om alle dieren te scannen bij dracht controle.

U heeft aangegeven dat u een scan heeft laten uitvoeren om te voorkomen dat er onnodig een procedure zou worden gestart. Wij zijn van mening dat dit geen bijzondere omstandigheid is waardoor wij afwijken van de richtlijn. Het is aan u om aan te tonen dat de schapen gust zijn en hiervoor een scan te laten uitvoeren en uw eigen keuze om een procedure te starten. Wij vinden het redelijk dat deze kosten voor uw eigen rekening blijven.

Wij verklaren uw bezwaren op dit punt ongegrond.

Hoogte van de aanvullende tegemoetkoming
Het totaal aantal niet-geboren lammeren is bepaald op 108 lammeren. Hiervan is de geschatte verhouding ooi 50% en ram 50%. Van de 54 ooien zouden er 47 worden aangehouden voor de fokkerij en 5 voor de slacht en 10% uitval. Van de 54 rammen zouden er 7 geselecteerd worden voor de fokkerij en 47 voor de slacht. Met inachtneming van de richtlijn (Tabel Norm-waarden van schapen) hebben wij de aanvullende tegemoetkoming als volgt berekend:

52 x lam slacht/weide á € 40,00	€ 2.080,00
49 x lam (ooi) fokkerij á € 100,00	€ 4.900,00
7 x lam (ram) fokkerij á € 125,00	€ 875,00 +
	€ 7.855,00

U ontvangt van ons een aanvullende tegemoetkoming ter hoogte van € 7.855,00. Dit bedrag wordt zo spoedig mogelijk overgemaakt naar het bij ons bekende rekeningnummer.

Conclusie
Wij verklaren uw bezwaren deels gegrond en deels ongegrond en herroepen het besluit van 9 maart 2020 in die zin dat er aan u een aanvullende tegemoetkoming verleend wordt van € 7.855,00.

[2] Richtlijn taxatie en prijzen bij wolvenschade in de schapenhouderij, https://www.bij12.nl/onderwerpen/faunazaken/faunaschade-informatie-per-diersoort/wolf/.

Datum 03 SEP. 2020
Ons kenmerk TKW004

Beroepsmogelijkheid
Als u het niet eens bent met deze beslissing, kunt u binnen zes weken na verzending van deze brief een beroepschrift indienen bij de rechtbank Noord-Nederland, afdeling Bestuursrecht, Postbus 150, 9700 AD Groningen. U kunt ook digitaal beroep instellen bij genoemde rechtbank via http://loket.rechtspraak.nl/bestuursrecht.

Gedeputeerde Staten van Drenthe,

voor deze;

De unitmanager van BIJ12-Faunazaken,

5.1.2e

Mr. M.H. (Moniek) Brugmans-Overes

Verslag (video) hoorzitting BIJ12-Faunazaken

Datum hoorzitting	15 juni 2020 – 10:30 uur
Dossiernummer	TKW004
Naam	Schapenhouderij 5.1.2e
Aanwezig	Dhr. 5.1.2e (bezwaarde) Dhr. 5.1.2e (dierenarts) Dhr. 5.1.2e (taxateur) Mevr. 5.1.2e (juridisch adviseur BIJ12-Faunazaken) Dhr. 5.1.2e (adviseur BIJ12-Faunazaken)

Dhr. 5.1.2e had 80 schapen en 2 rammen op een perceel ter grootte van 20 hectare staan. Normaliter gaat dit heel goed totdat de wolf in de koppel schapen kwam en er een aantal verwond en gedood heeft. De aanval vond plaats in het dekseizoen. Het leek goed te gaan met de overlevende schapen, je kan immers niet zien wat er binnen in het schaap gebeurt. Dhr. 5.1.2e heeft vervolgens in het veld een aantal keren wat zwartigheid gevonden, wat leek op een foetus. Vanaf april heeft er geen schaap van de hele koppel meer gelammerd. Normaal gesproken is maar 5% gust en nu de hele koppel (ca.95%). Dhr. 5.1.2e had niet verwacht dat de aanval van de wolf zulke grote gevolgen zou hebben.

Dhr. 5.1.2e bevestigd dat de hele koppel schapen gust is. Hij heeft in april een scan uitgevoerd en uit een ruime steekproef is gebleken dat alle schapen (op 2 na) gust waren. Er is met een echo in de buik va de schapen gekeken. Desgewenst kunnen hier papieren van worden aangeleverd. De schapen hadden moeten lammeren vanaf het moment dat de ram weg ging, die datum was al overschreden maar nog steeds werd er niet gelammerd. Op 2 schapen na was het hele koppel gust.

Dhr. 5.1.2e is meteen geweest toen de wolf was geweest, het was een grote ravage. Hij heeft euthanasie gepleegd op een aantal schapen vanwege de grote verwondingen. De schapen hebben onder zware stress gestaan en dit heeft geleid tot verwerpingen. Na het wolvenincident heeft de ram ook niets meer gedaan. Deze ram functioneerde altijd goed, had goede resultaten en werd daarom ook uitgewisseld met andere schapenhouders. Na het bezoek van de wolf heeft de ram niet meer gedekt, het dier is te angstig om iets te doen vanwege de stress die de wolf heeft veroorzaakt. Het gevolg hiervan is dus dat een paar maanden later pas is gebleken dat er niet gelammerd is.

Er is geen discussie over de hoogte van de reeds verleende tegemoetkoming. Dhr. 5.1.2e wil graag een vergoeding voor de gederfde lammeren. 63 schapen zijn gust verklaard, wat neerkomt op 63 x 1,8 lammeren minus het normale verlies van 5%. 1,8 lammeren is normaal voor dit ras schapen. Dat komt dan neer op 108 lammeren waarvoor hij aanvullend een tegemoetkoming zou willen ontvangen.

Dhr. 5.1.2e bevestigd en onderschrijft het voorgaande. Er zijn bloedsporen en zwarte massa gevonden maar op zo'n grote natuurlijke oppervlakte buiten kan je dat niet goed terugvinden. Bovendien wordt dit opgegeten door kraai, reiger, vos, e.d. Dhr. 5.1.2e trof een schrikachtige koppel schapen aan, de schapen waren van slag en liepen weg en waren moeilijk terug te krijgen. Toen hij 's avonds nogmaals langskwam wilden de schapen ook niet terugkomen. Dit alles is volgens dhr. 5.1.2e toe te schrijven aan de aanval van de wolf. Andere stressfactoren zoals een slechte conditie van de schapen of slechte weersomstandigheden kunnen worden uitgesloten want hier was geen sprake van.

Dhr. 5.1.2e geeft aan dat dit vaker voorkomt als schapen stress hebben ervaart. Als er honden door het koppel rennen of een luchtballon over komt dan kan dit ook gebeuren. Stress kan heel goed leiden tot paniek en verwerpingen. In dit geval speelde ook nog eens mee dat de ram niets meer wilde. Dhr. 5.1.2e is in de week na het incident een aantal keren langskomen en de schapen waren erg angstig.

De verwerpingen zijn lastig aan te tonen, je loopt er toevallig tegenaan. Dan constateer je niet voldragen lammeren wat bestaat uit o.a. vocht, een klein vruchtje (slijm en een propje) en weefsel. Dit is moeilijk of vaak niet terug te vinden op zo'n grote oppervlakte buiten. Ook wordt het meeste opgegeten door predatoren. Bewijs hiervoor is dus moeilijk aan te leveren. Dat had wellicht gekund als de schapen waren opgehokt, maar dit had alleen nog maar meer stress veroorzaakt.

Dhr. 5.1.2e geeft aan dat als er 10% verwerpingen waren geweest, hij hier niet had gezeten maar 95% is heel erg veel.

Dhr. 5.1.2e heeft nu een andere ram gekocht. Buiten het dekseizoen kan dit wel in tegenstelling tot tijdens het dekseizoen want dan gaan de rammen vechten. Hij houdt zijn schapen nu schraal zodat ze niet te vet worden.

Dhr. 5.1.2e legt uit dat in principe alleen directe schade voor een tegemoetkoming in aanmerking komt. In uitzondering daarop kan ook de schade vergoed worden als sprake is van een abortus en dit binnen twee weken aantoonbaar is bewezen. Er zal geoordeeld moeten worden of er sprake is van bijzondere omstandigheden. In dat kader zal ook overleg met de provincie Drenthe plaatsvinden.

Werkt voor provincies

BIJ12-Faunazaken
Leidseveer 2
3511 SB Utrecht
T: 085 - 486 22 22
F: 085 - 486 22 33
faunazaken@bij12.nl
www.bij12.nl

5.1.2e

Uw brief van	Uw kenmerk	Ons kenmerk	Datum
	-	TKW004	09 MAART 2020

Contactpersoon
Secretariaat BIJ12-Faunazaken

Bijlage(n)
-

Onderwerp
Beslissing op aanvraag tegemoetkoming faunaschade, dossiernummer TKW004

Geachte heer/mevrouw,

U heeft bij BIJ12 een aanvraag om een tegemoetkoming faunaschade ingediend, als bedoeld in artikel 6.1 van de Wet natuurbescherming. Uw aanvraag is getoetst aan de Wet natuurbescherming, Provinciale Omgevingsverordening Drenthe alsmede aan de Beleidsregels Wet natuurbescherming provincie Drenthe. BIJ12 heeft het volgende overwogen en besloten, waarbij het genoemde artikel verwijst naar het betreffende artikel van de Provinciale Omgevingsverordening Drenthe en/of aan de Beleidsregels Wet natuurbescherming provincie Drenthe.

De Wet natuurbescherming, Provinciale Omgevingsverordening Drenthe en de Beleidsregels Wet natuurbescherming provincie Drenthe zijn te vinden op www.bij12.nl.

Getaxeerd schadebedrag
Van de taxateur heeft u reeds een bevestiging van de taxatie ontvangen. De omvang van de schade is vastgesteld op € 7678,57.

Besluit
Aan u wordt een tegemoetkoming verleend van € 7678,57.

Binnen twee weken na dagtekening van deze brief zal het bedrag van € 7678,57 op uw bank-/girorekening met nummer 5.1.2e worden bijgeschreven.

Bezwaar
Tegen deze beslissing kunt u, binnen zes weken na de dag waarop de beslissing is verzonden, bezwaar maken door het indienen een bezwaarschrift, bij het College van Gedeputeerde Staten van provincie Drenthe, t.a.v. BIJ12-Faunazaken, Leidseveer 2, 3511 SB Utrecht. U kunt ook per e-mail een bezwaarschrift indienen bij bezwaar@bij12.nl.

Het college van Gedeputeerde Staten van de provincie Drenthe,
voor deze,

5.1.2e

ir. M.H.M. Janssens, coördinator van BIJ12-Faunazaken

Wilt u bij beantwoording ons kenmerk en de datum vermelden?


AT
579 301
240


5.1.2e




AL
579 261
440


AT
579 301
240


AT
579 256
740


AT
579 259
140


AI
579 273
840


NL
1001943
03217

13328


NL
1001326
82440


NL
1001054
32247


579 295
540



1470 170192

männlich D Geboren: 10.01.2015 Farbe:

WBE: -/8/-
ARR/ARR
EMF: 131/47,0/328/84
US-EMF: 26.3/-/7.0/-

<table>
<tr>
<td rowspan="2">AT372.394.330 ˆAmboss (AT394.249.330) E
WBE: 7/7/8 WK: I
ARR/ARQ
ZI: 108</td>
<td>GB16004000404 GB-KD Aspiration
WBE: 7/8/8
ARR/ARQ</td>
<td>GB16000001012
Frenchl. Gr.Expectation
———
GB16000FR799</td>
</tr>
<tr>
<td>DE 01 06 101 58867 HE-GB Z

ARQ/AHQ</td>
<td>RP16002003744 RP-VB
BMW
———
DE 01 06 100 85897 HE-GB</td>
</tr>
<tr>
<td rowspan="2">DE 01 05 105 13238 NW-RD E
WBE: 8/8/8 WK: I
ARR/ARR
Fk: 2,0/1/3/3</td>
<td>DE 01 05 105 13223 NW-RD ˆDago Z
WBE: 7/8/7 WK: I
ARR/ARR
ZI: 131</td>
<td>DK04320700602
ˆDuck
———
DE 01 05 101 99564
NW-RD
I</td>
</tr>
<tr>
<td>BY/09B45 Zw I
WBE: 8/8/8
ARR/ARQ
Fk: 8,1/7/8/8</td>
<td>RP16/B-N213
E
———
09B35
Zw</td>
</tr>
</table>

Züchter und Besitzer: Norbert Reckmann, Baumschulenweg 61, 48249 Dülmen


21803
NL
100147 43

1-11-2019 door 5.1.2e dierenarts 5.1.2e

oevoegen

Prijs Ex	Prijs Inc	Btw	Korting	Totaal
€ [redacted]	€ [redacted]	hoog (21.0)	0.0%	€ [redacted]
€	€	hoog (21.0)	0.0%	€
€	€	hoog (21.0)	0.0%	€
€ 5.1.2f	€ 5.1.2f	laag (9.0)	10.0%	€ 5.1.2f
€	€	hoog (21.0)	0.0%	€
€	€	laag (9.0)	10.0%	€
€	€	laag (9.0)	10.0%	€
totaal		€ 53,25	5.1.2f	€ 389,29

er is geen wach

vordt aan het eind van de maand gefactureerd. Wilt u toch een factuur maken, klik dan op het tabje Ongefactureerd.

datum 21-11-2019 door [redacted]

Toevoegen

Datum	Aantal	Naam	Prijs Ex	Prijs
21-11-2019	1.0	Visite Landbouwhuisdieren	€ [redacted]	
21-11-2019	3.0	Euthanasie Schaap		
21-11-2019	30.0	Euthasol 500 mg/ml opl. pro inj. 1ml		
21-11-2019	1.0	Albipen LA 200 ml	€	
21-11-2019	4.0	Dierenarts koppelonderzoek 1 kwartier	€	
21-11-2019	2.0	Oxymax 100 mg/ml 250 ml	€	
27-11-2019	1.0	Melovem 30 mg/ml 100 ml	€	

to

Deze client is maandrekeninghouder en wordt aan het eind van de maar


N.L
1001058
3213





170199

1477


170200
1478


UNV
NL 2515919
043

1480



170202





1482

170204

P.M. PUNTE
DIERENARTSEN

Brink 15, 9461 AR Gieten
Telefoon 0592 - 26 33 00
www.dappunte.nl

IBAN: NL61 RABO 0321 8507 77
KvK: 52571947
BTW: NL177973638B01

Faktuur voor:

Landgoed Heidehof b.v.
Provincialeweg 2
9463 TK EEXT

GIETEN, 11/12/2019

Datum	Behandeling / verstrekte medicijnen	BTW laag	BTW hoog	Bedrag
21/11/2019	Visite			
	4 Schaap euthanasie	5.1.2f	5.1.2f	5.1.2f
	herhalingsvisite			
	Schaap euthanasie			

Wilt u bij betaling vermelden:	Totaal BTW laag :	5.1.2f (9%)	5.1.2f (21%)	
LAN42/201911064	Totaal BTW hoog :			204.49
	Totaal BTW :			26.31
Reclamatie binnen 8 dagen				-------
Betalingstermijn 14 dagen	Totaal Bedrag :		Euro	230.80

Op onze overeenkomst zijn van toepassing de algemene voorwaarden Dierenartsenleden van de Nederlandse Maatschappij voor Diergeneeskunde, gedeponeerd ter Griffie van de Arrondissementsrechtbank te Utrecht op 23-11-1984.

Werkt voor provincies

BIJ12-Faunazaken
Leidseveer 2
3511 SB Utrecht
T: 085 - 486 22 22
F: 085 - 486 22 33
faunazaken@bij12.nl
www.bij12.nl

Landgoed Heidehof
t.a.v. 5.1.2e
Provincialeweg 2
9463 TK EEXT

Uw brief van	Uw kenmerk	Ons kenmerk	Datum
	-	TKW005	09 MAART 2020

Contactpersoon
Secretariaat BIJ12-Faunazaken

Bijlage(n)
-

Onderwerp
Beslissing op aanvraag tegemoetkoming faunaschade, dossiernummer TKW005

Geachte heer/mevrouw,

U heeft bij BIJ12 een aanvraag om een tegemoetkoming faunaschade ingediend, als bedoeld in artikel 6.1 van de Wet natuurbescherming. Uw aanvraag is getoetst aan de Wet natuurbescherming, Provinciale Omgevingsverordening Drenthe alsmede aan de Beleidsregels Wet natuurbescherming provincie Drenthe. BIJ12 heeft het volgende overwogen en besloten, waarbij het genoemde artikel verwijst naar het betreffende artikel van de Provinciale Omgevingsverordening Drenthe en/of aan de Beleidsregels Wet natuurbescherming provincie Drenthe.

De Wet natuurbescherming, Provinciale Omgevingsverordening Drenthe en de Beleidsregels Wet natuurbescherming provincie Drenthe zijn te vinden op www.bij12.nl.

Getaxeerd schadebedrag
Van de taxateur heeft u reeds een bevestiging van de taxatie ontvangen. De omvang van de schade is vastgesteld op € 1251,66.

Besluit
Aan u wordt een tegemoetkoming verleend van € 1251,66.

Binnen twee weken na dagtekening van deze brief zal het bedrag van € 1251,66 op uw bank-/girorekening met nummer NL82RABO0316253111 worden bijgeschreven.

Bezwaar
Tegen deze beslissing kunt u, binnen zes weken na de dag waarop de beslissing is verzonden, bezwaar maken door het indienen een bezwaarschrift, bij het College van Gedeputeerde Staten van provincie Drenthe, t.a.v. BIJ12-Faunazaken, Leidseveer 2, 3511 SB Utrecht. U kunt ook per e-mail een bezwaarschrift indienen bij bezwaar@bij12.nl.

Het college van Gedeputeerde Staten van de provincie Drenthe,
voor deze,

ir. M.H.M. Janssens, coördinator van BIJ12-Faunazaken 5.1.2e

Wilt u bij beantwoording ons kenmerk en de datum vermelden?

GELEIDELIJST

Schade door wolf

Dossiernr: TKW005
Relatienr:

Aanvrager
Naam: Landgoed Heidehof (5.1.2e)

Adres: Provincialeweg 2

Postcode en woonplaats: 9463 TK EEXT (percelen in provincie ...) Drenthe

Telefoonnummer(s): 5.1.2e

IBAN rekeningnummer: NL 82 RABO 0316 2531 11

Gegevens aanvraag

DNA uitslag Wolf

Datum schademelding: d.d. 21-11-'19

Datum schadeconstatering: d.d. 21-11-'19

Tweede beoordeling

Getoetst aan beleidsregels (zie checklist) ✓

Check taxatierapport (zie checklist) ✓

Besluit: BETALEN € 1251,66

Beoordeeld op eigen risico, leges en subsidie in FF3000

5.1.2e

Datum beoordeling consulent 21-02-'20

Paraaf consulent

Naam:

5.1.2e

Betaling

Datum akkoord voor betaling(en) coördinator 25-02

5.1.2e

Paraaf coördinator

Besluit(en)
Datum verzending besluit tegemoetkoming .....

Bezwaar en beroep

Datum ontvangst bezwaar ..... Datum uitspraak Rb .....

Datum verzending bob ..... Datum ontvangst hb .....

Datum ontvangst beroep ..... Datum uitspraak RvS .....

Protocol wolf specifiek beoordeling prooi BIJ12/Faunazaken (veldformulier)

Veldgegevens wolfsprooi specifiek

NDFF volgnummer (later in te vullen):	
Verricht door/Waarnemer:	5.1.2e
Waarnemingsdatum:	21-11-2019
Tijd:	15.00 uur
Coördinaten:	X: 529.846.390 Y: 67.104.481
Plaats:	Eext
BRS/UBN nummer (bij landbouwhuisdieren)	2515919
Oormerken	2515919 073, 19954, 19995, 19957, 3 zonder oormerk
Transpondernummer	
Vertegenwoordiger Faunazaken (bij gehouden dieren)	
Omschrijving vindplaats (weiland, tuin, bos,dekking, anders):	Hei omsloten door bos.

Prooi

Soort prooi/aantal	Heideschaap 7 stuks
Geslacht prooi/aantal	5 x ooi en 2 x ram
Conditie prooi (bijv. geschat aan merg):	Gezond
Dode of nog levende prooi/aantal	7 dood
Prooi aangeraakt	Veearts heeft 19954, 19995, en 19957 geëuthanaseerd. Verder geen aanraking.
Prooi locatie verplaatst	Geen
Vermoedelijke datum en tijd (ochtend/avond/schemring) predatie:	Ochtend
Bestemming nog levende prooi:	
Foto's omgeving, geheel dier, kop, poten, externe wonden:	
Dier getransporteerd door:	Na taxatie, door 5.1.2e van Landgoed Heidehof
Leeftijd geschat:	Tussen 1-5 jaar
Bijzondere kenmerken:	Geen

Veldsectie wolfsprooi

Veldsectie (ja/nee):	Ja, op schaap met oormerk 19995
Bijtwonden (afstand tussen hoektanden):	Geen eenduidige meting kunnen uitvoeren
Vraatbeeld (buikholte geopend, ingewanden, botten, bloedingen etc.)	Geen vraatbeeld anders dan een stevig aangezette keelbeet
Krabsporen:	Geen
Sleepspoor naar dekking:	Geen
Versleping lichaamsdelen:	Geen
Medebenutting door aaseters (vos,kraaiachtigen,wild zwijn,anders):	Geen

Overige aanwijzingen

Omgevingssporen keutels/haar/prenten/anders:	Geen
Aanwijzingen veehouder/waarnemer:	Melder meent wolf gezien te hebben die keelbeet toepast op schaap. Geprobeerd te filmen. Camera stond niet aan. Film helaas mislukt.

Uitslag/conclusie:

DNA monsternummers	WENR191403,WENR19104,WENR19105, WENR19106 en WENR19107
Predator zeker/onzeker (leg uit waarom):	Hoge mate van waarschijnlijkheid wolf gezien de keelbeten.
Huisdier/vee: verwijderen	Prooien worden afgevoerd door Rendac.
Wilde fauna: terug in natuur (cameraval)	Geen.

Opmerkingen:	Prooien lagen over verschillende plekken met een radius van 500 mtr uit elkaar verspreid over de hei. Alle prooien duidelijke keelbeet helaas bij geen enkele prooi representatieve meting keelbeet kunnen nemen. Loopt nog een 8e schaap (ooi) met verwonding los op de hei, deze laat zich niet vangen

Taxatie prooidier door wolf

Dossier: TKW005

A. Grondgebruiker/veehouder

1	Naam	Landgoed Heidehof
2	Adres	Provincialeweg 2
3	Postcode/Woonplaats	9463 TK Eext
4	Telefoon mobiel	5.1.2e
5	E-mail	info@5.1.2e boomverzorging.nl
6	UBN/BRS nummer	2515919
7	KVK-nummer	
8	Relatienummer BIJ12	
9	IBAN nummer (rekeningnummer)	NL82RABO0316253111

B. Datum en tijd

		Datum	Tijd
10	Constatering schade	21-11-2019	09:00:00
11	Ontvangst melding	21-11-2019	10:00:00
12	Bedrijfsbezoek	21-11-2019	14:00:00
13	DNA opgestuurd	25-11-209	11:00:00
14	DNA uitslag		

27. Beschrijving gebeurtenis

Melder, 5.1.2e zag bij zijn ochtend ronde langs de hei een schaap over rennen met daar achter aan, zoals hij inschatte, een wolf. Wolf kreeg schaap bij keel. Bij benadering ging de wolf er vandoor. Hierna op de hei nog 6 schapen gevonden die gepakt waren

C. Vindplaats

15	Adres vindplaats	Provincialeweg 2	
16	Postcode/gemeente vindplaats	9463 TK Aa en Hunze	
17	Coördinaten	X: 529.846.390	Y: 67.104.481
18	Omschrijving locatie	Hei omsloten door bos	
19 20	Afrastering (uitvoering omheining, spanning)	5 draads omheining met een lage spanning. Onderste draad op 15 cm daarna elk draad op 20 cm	*meten voltage, aantal draden, afstanden en foto's*

D. Veldsectie

21	Prooi aangeraakt	6 schapen door veearts	*(ja/nee door wie)*
22	Prooi locatie verplaatst	Nee	*(ja/nee door wie)*
23	Status prooien (dood/levend)	7 schapen dood	*(aantallen noemen)*
24	Oormerken	19954,19995,2515919 073, 19957	*(nummers noteren) ontbrekende nummers uit I&R)*
25	Aantal zonder oormerk + reden geen oormerk	3 stuks, eigen schapen	

E. Prooi (en)

26 diersoort, ras en kenmerken

ras	geslacht	leeftijd	stamboek*	toeslag**	zwoegervrij	dubb. ARR	drachtig	aantal
Heideschaap (o.a.Merg	vrouw	1-5 jaar	nee	-€ 50,00	ja	nee		5
Heideschaap (o.a.Merg	man	1-5 jaar	nee	-€ 50,00	ja	nee		2

** raszuiver en geregistreert bij een Europees of Brits stamboek*

*** extra korting of toeslag stamboek zelf te berekenen met tabblad toelichting extra*

F. Schadeberekening

basisprijs	toeslagen stamboek	extra	zwoegervrij	dubbel AR	drachtig	aantal	prijs
€ 150,00	€ 0	-€ 50	€ 25	€ 0	0%	5	€ 625,00
€ 200,00	€ 0	-€ 50	€ 25	€ 0	0%	2	€ 350,00
	€ 0	€ 0	€ 0	€ 0	0%	0	€ 0,00
	€ 0	€ 0	€ 0	€ 0	0%	0	€ 0,00
	€ 0	€ 0	€ 0	€ 0	0%	0	€ 0,00
	€ 0	€ 0	€ 0	€ 0	0%	0	€ 0,00

27	Kosten dierenarts	---------->	*factuur toevoegen*	~~€ 204,49~~ 230,00 (incl. BTW)
28	Destructiekosten	---------->	*factuur toevoegen*	€ 45,76
29	Overige kosten (abortus, gederfde melkproductie, biologisch)	---------->		
				~~€ 1.225,25~~ € 1251,66

29 Bijzonderheden prooi(en)

aldus opgemaakt d.d. 23-12-2019 te Nagele

naam taxateur 5.1.2e handtekening taxateur

Toelichting extra toeslag of korting stamboekschapen

Correctie op basis van ras voor verschillen in marktwaarde fokdieren. In deze correctie is ook verdisconteerd de meerwaarde van het stamboekdier indien het behoort tot een zeldzaam ras in Europa (populatie kleiner dan 6000 stamboek geregistreerde dieren in Europa). Indien het ras niet is genoemd, is een toeslag of korting niet van toepassing in eerste instantie niet aan de orde. Zie ad 5a en 5b

Correctie Ras	Texelaar, Blauwe Texelaar, Charolais, Suffolk, Hampshire Down	Swifter, Flevolander Noordhollander, Rijnlam, Zwartbles Ned. Melkschaap (Fries en Zeeuws), Romanov, Kerryhill, Scottish Blackface, Ruischaap,	Soay, Ouessant, Kameroen, Heideschaap (o.a. Mergellander, Kempisch, Groot, Drents Veluws, Schoonenbeker), Kameroen,Karakul, Castlemilk Moorit, Shetland	Vul hier correcties in
ooilam tot 1 jaar, niet gelamd	€ 25,00	€ 0,00	-€ 25,00	
1 keer gelamd of ouder 1 jaar	€ 50,00	€ 0,00	-€ 50,00	-€ 50,0

		ooi	ram		totaal extra
top 10% stamboek		€50-€200	€100-€400	€ 0,0	-€ 50,00
10 beste lammeren regio-/nationale	< 1 jaar	€50-100	€50-€100	€ 0,0	invullen in taxatierapport in kolom extra
(reserve-)kampioen	> 1 jaar	€100-€250	€100-€250	€ 0,0	
overig waardevol stamboek genotype inclusief rammoeders en rammen in rammencirkel bij heideschapen		€ 50	€ 50	€ 0,0	

Pagina('s) niet verstrekt

1 - 3

Duplicaat

Protocol wolf specifiek beoordeling prooi BIJ12/Faunazaken (veldformulier)

Veldgegevens wolfsprooi specifiek

NDFF volgnummer (later in te vullen):	TKW006		
Verricht door/Waarnemer:	5.1.2e		
Waarnemingsdatum:	21-11-2019		
Tijd:	16.00 uur		
Coördinaten: X:	5.1.2e	Y:	5.1.2e
Plaats:	Grolloo		
BRS/UBN nummer (bij landbouwhuisdieren)	612505		
Oormerken	58396, 58467, 58408, 54657, 58357		
Transpondernummer			
Vertegenwoordiger Faunazaken (bij gehouden dieren)			
Omschrijving vindplaats (weiland, tuin, bos,dekking, anders):	Weiland tegen erf aan, om de rest van het perceel geen dekking.		

Prooi

Soort prooi/aantal	Schaap, 5 stuks
Geslacht prooi/aantal	ooi
Conditie prooi (bijv. geschat aan merg):	Gezond
Dode of nog levende prooi/aantal	4 dood en 1 levend
Prooi aangeraakt	Alleen door taxateur met handschoenen
Prooi locatie verplaatst	Nee
Vermoedelijke datum en tijd (ochtend/avond/schemring) predatie:	Avond/ochtend van 20-11-2019 op 21-11-19
Bestemming nog levende prooi:	nvt
Foto's omgeving, geheel dier, kop, poten, externe wonden:	ja
Dier getransporteerd door:	NVT
Leeftijd geschat:	Tussen 1-5 jaar
Bijzondere kenmerken:	Geen

Veldsectie wolfsprooi

Veldsectie (ja/nee):	nee
Bijtwonden (afstand tussen hoektanden):	Ja, geen goede meting kunnen maken
Vraatbeeld (buikholte geopend, ingewanden, botten, bloedingen etc.)	Alleen keelbeet.
Krabsporen:	Geen
Sleepspoor naar dekking:	Geen
Versleping lichaamsdelen:	Geen
Medebenutting door aaseters (vos,kraaiachtigen,wild zwijn,anders):	1 schaap met hoogstwaarschijnlijk medebenutting, 58408

Overige aanwijzingen

Omgevingssporen keutels/haar/prenten/anders:	Geen
Aanwijzingen veehouder/waarnemer:	Geen

Uitslag/conclusie:

DNA monsternummers	WENR191373, WENR191374, WENR191376 en WENR191377
Predator zeker/onzeker (leg uit waarom):	Grote mate van waarschijnlijkheid wolf. Alle keelbeten goed aangezet en fataal. Toch kan gezien de locatie dicht bij het erf hond niet uitgesloten worden.
Huisdier/vee: verwijderen	4 schapen gaan naar Rendac
Wilde fauna: terug in natuur (cameraval)	Nee

Opmerkingen:	

Taxatie prooidier door wolf

Dossier: TKW006

A. Grondgebruiker/veehouder

1	Naam	Schademelder 48
2	Adres	
3	Postcode/Woonplaats	5.1.2e
4	Telefoon mobiel	
5	E-mail	info@de-boomgaard.nl
6	UBN/BRS nummer	612505
7	KVK-nummer	
8	Relatienummer BIJ12	
9	IBAN nummer (rekeningnummer)	5.1.2e

B. Datum en tijd

		Datum	Tijd
10	Constatering schade	21-11-2019	11:00:00
11	Ontvangst melding	21-11-2019	13:00:00
12	Bedrijfsbezoek	21-11-2019	16:00:00
13	DNA opgestuurd	25-11-2019	11:00:00
14	DNA uitslag		

27. Beschrijving gebeurtenis

Om 11.00 heeft moeder van melder 4 schapen dood aangetroffen in de wei op 100 mtr van het erf. 2 Schapen die ook in de wei stonden, stonden nu een wei verderop.

C. Vindplaats

15	Adres vindplaats	5.1.2e	
16	Postcode/gemeente vindplaats	Aa en Hunze	
17	Coördinaten	X: 5.1.2e	Y: 5.1.2e
18	Omschrijving locatie	De wei ligt aan 1 kant tegen boerderij aan en andere zijden ligt de wei open in het veld.	
19 20	Afrastering (uitvoering omheining, spanning)	3 draads stroomdraad om schapen binnen te houden met lage spanning	*meten voltage, aantal draden, afstanden en foto's*

D. Veldsectie

21	Prooi aangeraakt	Taxateur, met handschoenen	*(ja/nee door wie)*
22	Prooi locatie verplaatst	Nee	*(ja/nee door wie)*
23	Status prooien (dood/levend)	4 dood en 1 levend	*(aantallen noemen)*
24	Oormerken	58396, 58467, 58408, 54657, 58357	*(nummers noteren) ontbrekende nummers uit I&R)*
25	Aantal zonder oormerk + reden geen oormerk	Geen	

E. Prooi (en)

26 diersoort, ras en kenmerken

ras	geslacht	leeftijd	stamboek*	toeslag**	zwoegervrij	dubb. ARR	drachtig	aantal
Swifter (kruising texela	vrouw	1-5 jaar	nee	€ 0,00	nee	nee	ja	4

** raszuiver en geregistreerd bij een Europees of Brits stamboek*

*** extra korting of toeslag stamboek zelf te berekenen met tabblad toelichting extra*

F. Schadeberekening

basisprijs	toeslagen stamboek	extra	zwoegervrij	dubbel AR	drachtig	aantal	prijs
€ 150,00	€ 0	€ 0	€ 0	€ 0	€ 30,00	4	€ 720,00
	€ 0	€ 0	€ 0	€ 0	€ -	0	€ -
	€ 0	€ 0	€ 0	€ 0	€ -	0	€ -
	€ 0	€ 0	€ 0	€ 0	€ -	0	€ -
	€ 0	€ 0	€ 0	€ 0	€ -	0	€ -
	€ 0	€ 0	€ 0	€ 0	€ -	0	€ -

27	Kosten dierenarts	---------->	*factuur toevoegen*	
28	Destructiekosten	---------->	*factuur toevoegen*	€ 34,96
29	Overige kosten (abortus, gederfde melkproductie, biologisch)	---------->		€ 30,00
				€ 784,96

29 Bijzonderheden prooi(en)

Op maandag 3 februari 2020 meldt de heer 5.1.2e zich bij mij dat hij tijdens het scheren van de schapen een schaap (58357) tegenkwam waar de nageboorte buiten het schaap hing. Ook had dit schaap aan de zijkant een oude verwonding zitten (zie foto's in bijlage). Na overleg met BIJ12 besloten het ongeboren schaap mee te nemen in de taxatie. De dracht kwam uit op 5 maanden. Dit bedrag meegenomen in berekening.

aldus opgemaakt d.d.	10-2-2019	te	Nagele
naam taxateur	5.1.2e	handtekening taxateur	

Toelichting extra toeslag of korting stamboekschapen

Correctie op basis van ras voor verschillen in marktwaarde fokdieren. In deze correctie is ook verdisconteerd de meerwaarde van het stamboekdier indien het behoort tot een zeldzaam ras in Europa (populatie kleiner dan 6000 stamboek geregistreerde dieren in Europa). Indien het ras niet is genoemd, is een toeslag of korting niet van toepassing in eerste instantie niet aan de orde. Zie ad 5

Correctie Ras	Texelaar, Blauwe Texelaar, Charolais, Suffolk, Hampshire Down	Swifter, Flevolander Noordhollander, Rijnlam, Zwartbles Ned. Melkschaap (Fries en Zeeuws), Romanov, Kerryhill, Scottish Blackface, Ruischaap,	Soay, Ouessant, Kameroen, Heideschaap (o.a. Mergellander, Kempisch, Groot, Drents Veluws, Schoonenbeker), Kameroen,Karakul, Castlemilk Moorit, Shetland	Vul hier correcties in
ooilam tot 1 jaar, niet gelamd	€ 25,00	€ 0,00	-€ 25,00	
1 keer gelamd of ouder 1 jaar	€ 50,00	€ 0,00	-€ 50,00	€ 0,0

		ooi	ram		totaal extra
top 10% stamboek		€50-€200	€100-€400	€ 0,0	€ 0,00
10 beste lammeren regio-/nationale	< 1 jaar	€50-100	€50-€100	€ 0,0	invullen in taxatierapport in kolom extra
(reserve-)kampioen	> 1 jaar	€100-€250	€100-€250	€ 0,0	
overig waardevol stamboek genotype inclusief rammoeders en rammen in rammencirkel bij heideschapen		€ 50	€ 50	€ 0,0	

Werkt voor provincies

BIJ12-Faunazaken
Leidseveer 2
3511 SB Utrecht
T: 085 - 486 22 22
F: 085 - 486 22 33
faunazaken@bij12.nl
www.bij12.nl

5.1.2e

Uw brief van	Uw kenmerk	Ons kenmerk	Datum
	-	TKW006	09 MAART 2020

Contactpersoon
Secretariaat BIJ12-Faunazaken

Bijlage(n)
-

Onderwerp
Beslissing op aanvraag tegemoetkoming faunaschade, dossiernummer TKW006

Geachte heer/mevrouw,

U heeft bij BIJ12 een aanvraag om een tegemoetkoming faunaschade ingediend, als bedoeld in artikel 6.1 van de Wet natuurbescherming. Uw aanvraag is getoetst aan de Wet natuurbescherming, Provinciale Omgevingsverordening Drenthe alsmede aan de Beleidsregels Wet natuurbescherming provincie Drenthe. BIJ12 heeft het volgende overwogen en besloten, waarbij het genoemde artikel verwijst naar het betreffende artikel van de Provinciale Omgevingsverordening Drenthe en/of aan de Beleidsregels Wet natuurbescherming provincie Drenthe.

De Wet natuurbescherming, Provinciale Omgevingsverordening Drenthe en de Beleidsregels Wet natuurbescherming provincie Drenthe zijn te vinden op www.bij12.nl.

Getaxeerd schadebedrag
Van de taxateur heeft u reeds een bevestiging van de taxatie ontvangen. De omvang van de schade is vastgesteld op € 784,96.

Besluit
Aan u wordt een tegemoetkoming verleend van € 784,96.

Binnen twee weken na dagtekening van deze brief zal het bedrag van € 784,96 op uw bank-/girorekening met nummer 5.1.2e worden bijgeschreven.

Bezwaar
Tegen deze beslissing kunt u, binnen zes weken na de dag waarop de beslissing is verzonden, bezwaar maken door het indienen een bezwaarschrift, bij het College van Gedeputeerde Staten van provincie Drenthe, t.a.v. BIJ12-Faunazaken, Leidseveer 2, 3511 SB Utrecht. U kunt ook per e-mail een bezwaarschrift indienen bij bezwaar@bij12.nl.

Het college van Gedeputeerde Staten van de provincie Drenthe,
voor deze,

ir. M.H.M. Janssens, coördinator van BIJ12-Faunazaken

5.1.2e

Wilt u bij beantwoording ons kenmerk en de datum vermelden?

GELEIDELIJST

Schade door wolf

Dossiernr: TKW006
Relatienr:

Aanvrager

Naam: [redacted]

Adres: [redacted]

Postcode en woonplaats: [redacted] (percelen in provincie ...) Drenthe

Telefoonnummer(s): [redacted]

IBAN rekeningnummer: [redacted]

Gegevens aanvraag

DNA uitslag wolf

Datum schademelding: d.d. 21-11-'19

Datum schadeconstatering: d.d. 21-11-'19

Tweede beoordeling

Getoetst aan beleidsregels (zie checklist) ✓

Check taxatierapport (zie checklist) ✓

Besluit: BETALEN € 784.96

Beoordeeld op eigen risico, leges en subsidie in FF3000

[redacted]

Datum beoordeling consulent 21-02-'20

Paraaf consulent

Naam: [redacted]

Betaling

Datum akkoord voor betaling(en) coördinator 25-02

[redacted]

Paraaf coördinator

Besluit(en)

Datum verzending besluit tegemoetkoming .....

Bezwaar en beroep

Datum ontvangst bezwaar ..... Datum uitspraak Rb .....

Datum verzending bob ..... Datum ontvangst hb .....

Datum ontvangst beroep ..... Datum uitspraak RvS .....

Protocol wolf specifiek beoordeling prooi BIJ12/Faunazaken (veldformulier)

Veldgegevens wolfsprooi specifiek

NDFF volgnummer (later in te vullen):	TKW006		
Verricht door/Waarnemer:	5.1.2e		
Waarnemingsdatum:	21-11-2019		
Tijd:	16.00 uur		
Coördinaten:	X: 5.1.2e	Y:	5.1.2e
Plaats:	Grolloo		
BRS/UBN nummer (bij landbouwhuisdieren)	612505		
Oormerken	58396, 58467, 58408, 54657, 58357		
Transpondernummer			
Vertegenwoordiger Faunazaken (bij gehouden dieren)			
Omschrijving vindplaats (weiland, tuin, bos,dekking, anders):	Weiland tegen erf aan, om de rest van het perceel geen dekking.		

Prooi

Soort prooi/aantal	Schaap, 5 stuks
Geslacht prooi/aantal	ooi
Conditie prooi (bijv. geschat aan merg):	Gezond
Dode of nog levende prooi/aantal	4 dood en 1 levend
Prooi aangeraakt	Alleen door taxateur met handschoenen
Prooi locatie verplaatst	Nee
Vermoedelijke datum en tijd (ochtend/avond/schemring) predatie:	Avond/ochtend van 20-11-2019 op 21-11-19
Bestemming nog levende prooi:	nvt
Foto's omgeving, geheel dier, kop, poten, externe wonden:	ja
Dier getransporteerd door:	NVT
Leeftijd geschat:	Tussen 1-5 jaar
Bijzondere kenmerken:	Geen

Veldsectie wolfsprooi

Veldsectie (ja/nee):	nee
Bijtwonden (afstand tussen hoektanden):	Ja, geen goede meting kunnen maken
Vraatbeeld (buikholte geopend, ingewanden, botten, bloedingen etc.)	Alleen keelbeet.
Krabsporen:	Geen
Sleepspoor naar dekking:	Geen
Versleping lichaamsdelen:	Geen
Medebenutting door aaseters (vos,kraaiachtigen,wild zwijn,anders):	1 schaap met hoogstwaarschijnlijk medebenutting, 58408

Overige aanwijzingen

Omgevingssporen keutels/haar/prenten/anders:	Geen
Aanwijzingen veehouder/waarnemer:	Geen

Uitslag/conclusie:

DNA monsternummers	WENR191373, WENR191374, WENR191376 en WENR191377
Predator zeker/onzeker (leg uit waarom):	Grote mate van waarschijnlijkheid wolf. Alle keelbeten goed aangezet en fataal. Toch kan gezien de locatie dicht bij het erf hond niet uitgesloten worden.
Huisdier/vee: verwijderen	4 schapen gaan naar Rendac
Wilde fauna: terug in natuur (cameraval)	Nee

Opmerkingen:	

Taxatie prooidier door wolf

Dossier: TKW006

A. Grondgebruiker/veehouder

1	Naam	5.1.2e
2	Adres	
3	Postcode/Woonplaats	
4	Telefoon mobiel	
5	E-mail	info@de-boomgaard.nl
6	UBN/BRS nummer	612505
7	KVK-nummer	
8	Relatienummer BIJ12	
9	IBAN nummer (rekeningnummer)	5.1.2e

B. Datum en tijd

		Datum	Tijd
10	Constatering schade	21-11-2019	11:00:00
11	Ontvangst melding	21-11-2019	13:00:00
12	Bedrijfsbezoek	21-11-2019	16:00:00
13	DNA opgestuurd	25-11-2019	11:00:00
14	DNA uitslag		

27. Beschrijving gebeurtenis

Om 11.00 heeft moeder van melder 4 schapen dood aangetroffen in de wei op 100 mtr van het erf. 2 Schapen die ook in de wei stonden, stonden nu een wei verderop.

C. Vindplaats

15	Adres vindplaats	5.1.2e
16	Postcode/gemeente vindplaats	Aa en Hunze
17	Coördinaten	X: 5.1.2e Y: 5.1.2e
18	Omschrijving locatie	De wei ligt aan 1 kant tegen boerderij aan en andere zijden ligt de wei open in het veld.
19 20	Afrastering (uitvoering omheining, spanning)	3 draads stroomdraad om schapen binnen te houden met lage spanning

meten voltage, aantal draden, afstanden en foto's

D. Veldsectie

21	Prooi aangeraakt	Taxateur, met handschoenen	*(ja/nee door wie)*
22	Prooi locatie verplaatst	Nee	*(ja/nee door wie)*
23	Status prooien (dood/levend)	4 dood en 1 levend	*(aantallen noemen)*
24	Oormerken	58396, 58467, 58408, 54657, 58357	*(nummers noteren) ontbrekende nummers uit I&R)*
25	Aantal zonder oormerk + reden geen oormerk	Geen	

E. Prooi (en)

26 diersoort, ras en kenmerken

ras	geslacht	leeftijd	stamboek*	toeslag**	zwoegervrij	dubb. ARR	drachtig	aantal
Swifter (kruising texela	vrouw	1-5 jaar	nee	€ 0,00	nee	nee	ja	4

** raszuiver en geregistreert bij een Europees of Brits stamboek*

*** extra korting of toeslag stamboek zelf te berekenen met tabblad toelichting extra*

F. Schadeberekening

basisprijs	toeslagen stamboek	extra	zwoegervrij	dubbel AR	drachtig	aantal	prijs
€ 150,00	€ 0	€ 0	€ 0	€ 0	€ 30,00	4	€ 720,00
	€ 0	€ 0	€ 0	€ 0	€ -	0	€ -
	€ 0	€ 0	€ 0	€ 0	€ -	0	€ -
	€ 0	€ 0	€ 0	€ 0	€ -	0	€ -
	€ 0	€ 0	€ 0	€ 0	€ -	0	€ -
	€ 0	€ 0	€ 0	€ 0	€ -	0	€ -

27	Kosten dierenarts	---------->	*factuur toevoegen*	
28	Destructiekosten	---------->	*factuur toevoegen*	€ 34,96
29	Overige kosten (abortus, gederfde melkproductie, biologisch)	---------->		€ 30,00
				€ 784,96

29 Bijzonderheden prooi(en)

Op maandag 3 februari 2020 meldt de heer 5.1.2e zich bij mij dat hij tijdens het scheren van de schapen een schaap (58357) tegenkwam waar de nageboorte buiten het schaap hing. Ook had dit schaap aan de zijkant een oude verwonding zitten (zie foto's in bijlage). Na overleg met BIJ12 besloten het ongeboren schaap mee te nemen in de taxatie. De dracht kwam uit op 5 maanden. Dit bedrag meegenomen in berekening.

aldus opgemaakt d.d.	10-2-2019	te	Nagele
naam taxateur	5.1.2e	handtekening taxateur	

Toelichting extra toeslag of korting stamboekschapen

Correctie op basis van ras voor verschillen in marktwaarde fokdieren. In deze correctie is ook verdisconteerd de meerwaarde van het stamboekdier indien het behoort tot een zeldzaam ras in Europa (populatie kleiner dan 6000 stamboek geregistreerde dieren in Europa). Indien het ras niet is genoemd, is een toeslag of korting niet van toepassing in eerste instantie niet aan de orde. Zie ad 5

Correctie Ras	Texelaar, Blauwe Texelaar, Charolais, Suffolk, Hampshire Down	Swifter, Flevolander Noordhollander, Rijnlam, Zwartbles Ned. Melkschaap (Fries en Zeeuws), Romanov, Kerryhill, Scottish Blackface, Ruischaap,	Soay, Ouessant, Kameroen, Heideschaap (o.a. Mergellander, Kempisch, Groot, Drents Veluws, Schoonenbeker), Kameroen,Karakul, Castlemilk Moorit, Shetland
ooilam tot 1 jaar, niet gelamd	€ 25,00	€ 0,00	-€ 25,00
1 keer gelamd of ouder 1 jaar	€ 50,00	€ 0,00	-€ 50,00

Vul hier correcties in

€ 0,0

		ooi	ram	
top 10% stamboek		€50-€200	€100-€400	€ 0,0
10 beste lammeren regio-/nationale	< 1 jaar	€50-100	€50-€100	€ 0,0
(reserve-)kampioen	> 1 jaar	€100-€250	€100-€250	€ 0,0
overig waardevol stamboek genotype inclusief rammoeders en rammen in rammencirkel bij heideschapen		€ 50	€ 50	€ 0,0

totaal extra

€ 0,00

invullen in taxatierapport in kolom extra



1490 170212



1491

170213



1492

170214



1493

170215



1494

170216

5-12

559

[redacted]

Dierenartsen praktijk DSA Deurze Smilde Assen

Schapen rekening
Bij betaling vermelden : SPE20/201911102 ASSEN, 03/12/2019

Datum	Aantal	Diergeneeskundige hulp of geleverde medicijnen	BTW %	Bedrag
23/11/2019	1	Visite Avond/Weekend	21.00	[redacted]
	2	Depocilline 100 ml	9.00	
	0.12	Novem 20 100 ml	9.00	
	1	Onderzoek/Behandeling Schapen	21.00	
	4	Euthanasie Schaap	21.00	
	1	Herhalingsvisite		
				157.62
		9.00 BTW % van [redacted]		[redacted]
		21.00 BTW % van		
				186.70

Gaarne betaling binnen 14 dagen.

Op (behandelings-)overeenkomsten zijn van toepassing de Algemene voorwaarden van de Koninklijke Maatschappij voor Diergeneeskunde, gedeponeerd ter griffie van de Arrondissementsrechtbank te Utrecht onder nummer 22/2008

Dierenartsenpraktijk Deurze • Smilde • Assen

Assen Balkendwarsweg 1a
9405 PT Assen
Telefoon (0592) 309 903
Fax (0592) 309 099

E-mail info@dierenartsassen.nl
Internet www.dierenartsassen.nl

ABN NL16 ABNA 0442 2602 29
ING NL66 INGB 0005 1347 88
KvK 01157355
BTW-nr NL 8118.74.473.B.01



1496

170218





1498 170220





1500

170222



1501

170223



1502 170224



1503 170225





1505

170227



170228

1506

19801 Oude Man Lagdood Ander Perceel tegenover

74787

74722

74816

74736

74795

74754

74855

74768 nabehandeling doodgegaan

74849 allemaal behandeld door

74821 dierenarts

74734

74748

74751

74803

74848



1508 170230

Werkt voor provincies[5]

BIJ12-Faunafonds
Leidseveer 2
3511 SB Utrecht
T: 085 - 486 22 22
F: 085 - 486 22 33
Infofaunafonds@bij12.nl
www.bij12.nl

Naam
Adres
Postcode en plaats

Uw brief van	Uw kenmerk	Ons kenmerk	Datum
-	-	TKW010	

Contactpersoon
Secretariaat BIJ12-Faunazaken

Bijlage(n)
-

Onderwerp
Beslissing op aanvraag tegemoetkoming faunaschade
Predatie schaap/lam door wolf

Geachte heer/mevrouw,

U heeft bij BIJ12-Faunafonds een aanvraag om een tegemoetkoming faunaschade ingediend, als bedoeld in artikel 6.1 van de Wet natuurbescherming. Uw aanvraag is getoetst aan de Wet natuurbescherming, Provinciale Omgevingsverordening Drenthe alsmede aan de Beleidsregels Wet natuurbescherming provincie Drenthe. BIJ12-Faunafonds heeft het volgende overwogen en besloten, waarbij het genoemde artikel verwijst naar het betreffende artikel van de Provinciale Omgevingsverordening Drenthe en/of aan de Beleidsregels Wet natuurbescherming provincie Drenthe.

De Wet natuurbescherming, Provinciale Omgevingsverordening Drenthe en de Beleidsregels Wet natuurbescherming provincie Drenthe zijn te vinden op www.bij12.nl.

Getaxeerd schadebedrag
Van de taxateur heeft u reeds een bevestiging van de taxatie ontvangen. De omvang van de schade is vastgesteld op € 00,00.

Eigen risico
Bij de toekenning van een tegemoetkoming in de schade geldt een eigen risico van 5% van het getaxeerde bedrag, met een minimum van € 250,00 per bedrijf per jaar. Komen in één en hetzelfde meldingsjaar meerdere verzoeken tot uitbetaling, dan wordt het eigen risico berekend over die verzoeken die gezamenlijk in dat meldingsjaar worden uitbetaald. Voor schade door wolven geldt geen eigen risico.

Besluit
Aan u wordt een tegemoetkoming verleend van € 00,00. Binnen twee weken na dagtekening van deze brief zal het bedrag van € 00,00 op uw bank-/girorekening met nummer NLxxRABOxx worden bijgeschreven.

Bezwaar
Tegen deze beslissing kunt u, binnen zes weken na de dag waarop de beslissing is verzonden, bezwaar maken door het indienen een bezwaarschrift, bij het College van Gedeputeerde Staten van provincie Drenthe, t.a.v. BIJ12-Faunafonds, Leidseveer 2, 3511 SB Utrecht. U kunt ook per e-mail een bezwaarschrift indienen bij bezwaar@bij12.nl.

Het College van Gedeputeerde Staten van de provincie Drenthe,
voor deze,
De coördinator faunazaken van BIJ12-Faunafonds,

ir. M.H.M. Janssens

BIJ12-Faunazaken
Leidseveer 2
3511 SB Utrecht
T: 085 - 486 22 22
F: 085 - 486 22 21
faunazaken@bij12.nl
www.bij12.nl

5.1.2e

Uw brief van	Uw kenmerk	Ons kenmerk	Datum
		TKW010	– 1 MEI 2020

Contactpersoon
Secretariaat BIJ12-Faunazaken

Bijlage(n)

Onderwerp
Beslissing op aanvraag tegemoetkoming faunaschade, dossiernummer TKW010

Geachte heer/mevrouw,

U heeft bij BIJ12 een aanvraag om een tegemoetkoming faunaschade ingediend, als bedoeld in artikel 6.1 van de Wet natuurbescherming. Uw aanvraag is getoetst aan de Wet natuurbescherming, Provinciale Omgevingsverordening Drenthe alsmede aan de Beleidsregels Wet natuurbescherming provincie Drenthe. BIJ12 heeft het volgende overwogen en besloten, waarbij het genoemde artikel verwijst naar het betreffende artikel van de Provinciale Omgevingsverordening Drenthe en/of aan de Beleidsregels Wet natuurbescherming provincie Drenthe.

De Wet natuurbescherming, Provinciale Omgevingsverordening Drenthe en de Beleidsregels Wet natuurbescherming provincie Drenthe zijn te vinden op www.bij12.nl.

Getaxeerd schadebedrag
Van de taxateur heeft u reeds een bevestiging van de taxatie ontvangen. De omvang van de schade is vastgesteld op € 1960,22.

Besluit
Aan u wordt een tegemoetkoming verleend van € 1960,22.

Binnen twee weken na dagtekening van deze brief zal het bedrag van € 1960,22 op uw bank-/girorekening met nummer 5.1.2e worden bijgeschreven.

Bezwaar
Tegen deze beslissing kunt u, binnen zes weken na de dag waarop de beslissing is verzonden, bezwaar maken door het indienen een bezwaarschrift, bij het College van Gedeputeerde Staten van provincie Drenthe, t.a.v. BIJ12-Faunazaken, Leidseveer 2, 3511 SB Utrecht. U kunt ook per e-mail een bezwaarschrift indienen bij bezwaar@bij12.nl.

Het college van Gedeputeerde Staten van de provincie Drenthe,
voor deze,

5.1.2e

ir. M.H.M. Janssens, coördinator van BIJ12-Faunazaken

Wilt u bij beantwoording ons kenmerk en de datum vermelden?

Pagina('s) niet verstrekt

1 - 1

Duplicaat (ongetekende versie besluit)

Protocol wolf specifiek beoordeling prooi BIJ12/Faunazaken (veldformulier)

Veldgegevens wolfsprooi specifiek

NDFF volgnummer (later in te vullen):	
Verricht door/Waarnemer:	5.1.2e
Waarnemingsdatum:	23-11-2019
Tijd:	10.00 uur
Coördinaten: X:	52.992 Y: 6.674
Plaats:	Anderen (Achteruit bij de Koelandendijk)
BRS/UBN nummer (bij landbouwhuisdieren)	5.1.2e
Oormerken	zie foto's: dood: 19801 (dekram) 74787/74722/74816/74736/74795/74754/74835/74768
Transpondernummer	nvt
Vertegenwoordiger Faunazaken (bij gehouden dieren)	5.1.2e
Omschrijving vindplaats (weiland, tuin, bos,dekking, anders):	weilanden aan het Rolderdiep/Anderensediepje in beekdallandschap Drentse Aa.

Prooi

Soort prooi/aantal	Schapen: 9 dood (1 dekram) en 7 gewond
Geslacht prooi/aantal	8 ooien en 1 dekram
Conditie prooi (bijv. geschat aan merg):	goed
Dode of nog levende prooi/aantal	9 dood en nog 7 gewond/behandeld door dierenarts
Prooi aangeraakt	tijdens veldbezoek waarnemer
Prooi locatie verplaatst	nee
Vermoedelijke datum en tijd (ochtend/avond/schemring) predatie:	nacht/ochtend van 23-11-2019 (22-11 om 23.00-23.30 uur) nog niets aan de hand
Bestemming nog levende prooi:	naar boerderij i.v.m. herstel
Foto's omgeving, geheel dier, kop, poten, externe wonden:	zie bijlagen bij taxatierapport
Dier getransporteerd door:	nvt
Leeftijd geschat:	volwassen ooien/enters 1,5 jaar en dekram +/- 4 jr.
Bijzondere kenmerken:	1 dekram erbij met een hogere waarde

Veldsectie wolfsprooi

Veldsectie (ja/nee):	ja, bij meerdere dieren, zowel dood als gewond
Bijtwonden (afstand tussen hoektanden):	4.5 cm.
Vraatbeeld (buikholte geopend, ingewanden, botten, bloedingen etc.)	Zie bijlagen
Krabsporen:	nvt
Sleepspoor naar dekking:	nvt
Versleping lichaamsdelen:	nvt
Medebenutting door aaseters (vos,kraaiachtigen,wild zwijn,anders):	kraai en vos

Overige aanwijzingen

Omgevingssporen keutels/haar/prenten/anders:	niet gevonden
Aanwijzingen veehouder/waarnemer:	

Uitslag/conclusie:

DNA monsternummers	a.180806–keelbeet–oornr.74787 b.180807–achterhand–oornr.7482 c.180808–keelbeet–oornr.74848 d.180809–keelbeet-oornr.74795 e.180810–keelbeet–oornr.74736
Predator zeker/onzeker (leg uit waarom):	door meerdere aanvallen in de omgeving én het vraatbeeld is wolf niet uit te sluiten, eerder aannemelijk
Huisdier/vee: verwijderen	Schapen worden naar huisweide verplaatst
Wilde fauna: terug in natuur (cameraval)	

Opmerkingen:	

Taxatie prooidier door wolf

Dossier: TKW010

A. Grondgebruiker/veehouder

1	Naam	Schademelder 56
2	Adres	
3	Postcode/Woonplaats	5.1.2e
4	Telefoon mobiel	
5	E-mail	5.1.2e @kpnmail.nl
6	UBN/BRS nummer	5.1.2e
7	KVK-nummer	
8	Relatienummer BIJ12	
9	IBAN nummer (rekeningnummer)	5.1.2e

B. Datum en tijd

		Datum	Tijd
10	Constatering schade	23-11-2019	7.30
11	Ontvangst melding	23-11-2019	10.30
12	Bedrijfsbezoek	23-11-2019	11.30
13	DNA opgestuurd	25-11-2019	17.00
14	DNA uitslag	18-12-2019	

27. Beschrijving gebeurtenis

In de vroege ochtend van 23-11 ziet de eigenaar bij bezoek aan weiland een "slagveld" aan dode en gewonde dieren en neemt hierop actie richting veearts én wolvenmeldpunt.

C. Vindplaats

15	Adres vindplaats	**Achteruit/Koelandendijk aan het Anderense Diepje (Drentse Aa)**
16	Postcode/gemeente vindplaats	9465 gemeente Aa en Hunze
17	Coördinaten	X: 52.992 Y: 6.674
18	Omschrijving locatie	weiland aan oostzijde Anderense Diepje/Drentse Aa
19 20	Afrastering (uitvoering omheining, spanning)	2 prikkeldraden met 1 stroomdraad

meten voltage, aantal draden, afstanden en foto's

D. Veldsectie

21	Prooi aangeraakt	nee	*(ja/nee door wie)*
22	Prooi locatie verplaatst	nee	*(ja/nee door wie)*
23	Status prooien (dood/levend)	8 dood (4 euthanasie) en 8 gewond, later nog 1 overleden	*(aantallen noemen)*
24	Oormerken	19801 (ram) /74787/74722/74816/74736/74795/74759/74835/74768 (later overleden)	*(nummers noteren) ontbrekende nummers uit I&R)*
25	Aantal zonder oormerk + reden geen oormerk	nvt	

E. Prooi (en)

26 diersoort, ras en kenmerken

ras	geslacht	leeftijd	stamboek*	toeslag**	zwoegervrij	dubb. ARR	drachtig	aantal
Texelaar	vrouw	1-5 jaar	nee		nee	ja		8
Texelaar	man	1-5 jaar	ja	€ 50,00	nee	nee		1

** raszuiver en geregistreert bij een Europees of Brits stamboek*

*** extra korting of toeslag stamboek zelf te berekenen met tabblad toelichting extra*

F. Schadeberekening

basisprijs	toeslagen stamboek	extra	zwoegervrij	dubbel AR	drachtig	aantal	prijs
€ 150,00	€ 0	€ 0	€ 0	€ 25	0%	8	€ 1.400,00
€ 200,00	€ 50	€ 50	€ 0	€ 0	0%	1	€ 300,00
	€ 0	€ 0	€ 0	€ 0	0%	0	€ -
	€ 0	€ 0	€ 0	€ 0	0%	0	€ -
	€ 0	€ 0	€ 0	€ 0	0%	0	€ -
	€ 0	€ 0	€ 0	€ 0	0%	0	€ -

27	Kosten dierenarts	---------->	*factuur toevoegen*	€ 186,70
28	Destructiekosten	---------->	*factuur toevoegen*	€ 73,52
29	Overige kosten (abortus, gederfde melkproductie, biologisch)	---------->		
				€ 1.960,22

29 Bijzonderheden prooi(en)

Destructiekosten: 2 bezoeken, 9 dieren: 2 x €20,56 + 9 x €3,60 = €73,52

aldus opgemaakt d.d. 3-1-2020 te Diever

naam taxateur 5.1.2e handtekening taxateur

Toelichting extra toeslag of korting stamboekschapen

Correctie op basis van ras voor verschillen in marktwaarde fokdieren. In deze correctie is ook verdisconteerd de meerwaarde van het stamboekdier indien het behoort tot een zeldzaam ras in Europa (populatie kleiner dan 6000 stamboek geregistreerde dieren in Europa). Indien het ras niet is genoemd, is een toeslag of korting niet van toepassing in eerste instantie niet aan de orde. Zie ad 5a en 5b

Correctie Ras	Texelaar, Blauwe Texelaar, Charolais, Suffolk, Hampshire Down	Swifter, Flevolander Noordhollander, Rijnlam, Zwartbles Ned. Melkschaap (Fries en Zeeuws), Romanov, Kerryhill, Scottish Blackface, Ruischaap,	Soay, Ouessant, Kameroen, Heideschaap (o.a. Mergellander, Kempisch, Groot, Drents Veluws, Schoonenbeker), Kameroen,Karakul, Castlemilk Moorit, Shetland	Vul hier correcties in
ooilam tot 1 jaar, niet gelamd	€ 25,00	€ 0,00	-€ 25,00	
1 keer gelamd of ouder 1 jaar	€ 50,00	€ 0,00	-€ 50,00	€ 50,0

		ooi	ram		totaal extra
top 10% stamboek		€50-€200	€100-€400	€ 0,0	€ 50,00
10 beste lammeren regio-/nationale	< 1 jaar	€50-100	€50-€100	€ 0,0	invullen in taxatierapport in kolom extra
(reserve-)kampioen	> 1 jaar	€100-€250	€100-€250	€ 0,0	
overig waardevol stamboek genotype inclusief rammoeders en rammen in rammencirkel bij heideschapen		€ 50	€ 50	€ 0,0	

Protocol wolf beoordeling prooi BIJ12/Faunazaken (veldformulier)

Dossiernr:	TKW017

Veldgegevens wolfsprooi specifiek				
NDFF volgnummer (later in te vullen)				
Naam waarnemer	5.1.2e			
Opnamedatum	16-12-2020			
Opnametijdstip	9.45 uur			
Coördinaten	X:	5.1.2e	Y:	5.1.2e
Plaats	Zwiggelte			
BRS/UBN nummer (bij landbouwhuisdieren)	UBN 6371180			
Oormerk-nummers	18289 / 55840 / 76828			
Transpondernummer	nvt			
Omschrijving vindplaats (weiland, tuin, bos,dekking, anders)	open weiland met naastliggend bosje aan de zuidkant van Boswachterij Hooghalen.			

Prooi				
Soort prooi en aantal	Soort:	schaap	Aantal:	3
Aantal prooien per geslacht	♀:	3	♂:	
Conditie prooi	goed			
Aantal dode en/of nog levende prooien	Dood:	3	Levend:	
Prooi aangeraakt, zoja, door?	nee			
Prooi verplaatst?	nee			
Vermoedelijke datum en tijd predatie	zondagochtend 15-12-2019			
Leeftijd geschat	1-5 jaar			
Bijzondere kenmerken				

Veldsectie wolfsprooi	
Veldsectie (ja / niet mogelijk)	ja
Bijtwonden (afstand tussen hoektanden)	niet te vinden, wel keelwond met veel bloed
Vraatbeeld (buikholte geopend, ingewanden, botten, bloedingen etc.)	keelbeet en vraatbeeld boven linkervoorpoot, anaalbeet en rugbeet.
Krabsporen aanwezig?	nvt
Sleepspoor naar dekking?	nvt
Versleping van lichaamsdelen?	nvt
Medebenutting door aaseters geconstateerd? (vos, kraaiachtigen, wild zwijn, anders)	niet geconstateerd.

Overige aanwijzingen	
Omgevingssporen (keutels / haar / prenten / anders)	niet gevonden
Aanwijzingen van veehouder of waarnemer	

Uitslag/conclusie:	
Monsternummers DNA-swabs	nr.180776/oornr. 18289: keelbeet onderzijde; nr.180778/oornr. 55840: hals/oor; nr.180780/oornr. 55840: keel; nr.180779/oornr. 76828: keel/neuswond.
Predator zeker/onzeker (leg uit waarom)	gegeven de ligging en camerabeelden in aangrenzende boswachterij is wolf aannemelijk.

Opmerkingen:	

Versie 200123

Taxatie prooidier door wolf

Dossiernr: TKW017

A. Grondgebruiker/veehouder

1	Naam	Schademelder 57	
2	Adres	5.1.2e	
3	Postcode/Woonplaats		
4	Telefoon mobiel		
5	E-mail	5.1.2e @kpnplanet.nl	
6	UBN/BRS nummer	UBN 6371180	
7	KVK-nummer		*niet door taxateur in te vullen*
8	Relatienummer BIJ12		*niet door taxateur in te vullen*
9	IBAN nummer		*niet door taxateur in te vullen*

B. Datum en tijd

		Datum	Tijd
10	Constatering schade	15-12-2019	14.00
11	Ontvangst melding	15-12-2019	15.30
12	Bedrijfsbezoek	16-12-2019	9.00
13	DNA opgestuurd	18-12-2019	17.00
14	DNA uitslag		

27. Beschrijving gebeurtenis

Zondagmiddag 15-12 3 dode schapen gevonden achter in het land; op meerdere plekken verwondingen; na enig bellen het wolvenmeldpunt bereikt en de informatie doorgegeven.

C. Vindplaats

15	Adres vindplaats	**Acher boerderij** 5.1.2e	
16	Postcode/gemeente vindplaats	**9433 gemeente Midden-Drenthe**	
17	Coördinaten vindplaats	**X:** 5.1.2e **Y:** 5.1.2e	
18	Omschrijving locatie	open weiland met naastliggend bosje aan de zuidkant van Boswachterij Hooghalen.	
19	Afrastering (uitvoering omheining, spanning)	2 "schapendraadjes" (zie foto) stroom vanaf boerderij op lichtnet.	*meten voltage, aantal draden, afstanden en foto's*

D. Veldsectie

20	Prooi aangeraakt	nee	*(ja/nee door wie)*
21	Prooi locatie verplaatst	nee	*(ja/nee door wie)*
22	Status prooien (dood/levend)	**Dood:** 3 **Levend:** 0	*(aantallen noemen)*
23	Oormerken	18289 / 55840 / 76828	*(nummers noteren) ontbrekende nummers uit I&R)*
24	Aantal zonder oormerk + reden geen oormerk		

E. Prooi (en)

25 diersoort, ras en kenmerken

ras	geslacht	leeftijd	stamboek*	toeslag**	zwoegervrij	dubb. ARR	drachtig	aantal
Texelaar	vrouw	1-5 jaar	nee	€ 0,00			ja	3

** raszuiver en geregistreerd bij een Europees of Brits stamboek*

*** Toeslag of korting stamboek te berekenen met tabblad 3. 'toeslag of korting'*

F. Schadeberekening

Basisprijs	Toeslagen stamboek	Toeslag	Zwoegervrij	Dubbel AR	Drachtig	Aantal	Prijs
€ 150,00	€ 0	€ 0	€ 0	€ 0	€ 30,00	3	€ 540,00
	€ 0	€ 0	€ 0	€ 0	€ -	0	€ -
	€ 0	€ 0	€ 0	€ 0	€ -	0	€ -
	€ 0	€ 0	€ 0	€ 0	€ -	0	€ -
	€ 0	€ 0	€ 0	€ 0	€ -	0	€ -
	€ 0	€ 0	€ 0	€ 0	€ -	0	€ -

26	Kosten dierenarts	---------->	*factuur toevoegen*	€ 143,74
27	Destructiekosten	---------->	*Factuur of tarief Rendac*	€ 37,95
28	Overige kosten (abortus, gederfde melkproductie, biologisch)	---------->		
				€ 721,69

29 Bijzonderheden prooi(en)

aldus opgemaakt d.d. 31-1-2010 te Diever

naam taxateur 5.1.2e handtekening taxateur 5.1.2e

Versie 200123

Toelichting op toeslag of korting stamboekschapen

Correctie op basis van ras voor verschillen in marktwaarde fokdieren. In deze correctie is ook verdisconteerd de meerwaarde van het stamboekdier indien het behoort tot een zeldzaam ras in Europa (populatie kleiner dan 6000 stamboek geregistreerde dieren in Europa). Indien het ras niet is genoemd, is een toeslag of korting niet van toepassing in eerste instantie niet aan de orde. Zie ad 5

Correctie Ras	Texelaar, Blauwe Texelaar, Charolais, Suffolk, Hampshire Down	Swifter, Flevolander Noordhollander, Rijnlam, Zwartbles Ned. Melkschaap (Fries en Zeeuws), Romanov, Kerryhill, Scottish Blackface, Ruischaap,	Soay, Ouessant, Kameroen, Heideschaap (o.a. Mergellander, Kempisch, Groot, Drents Veluws, Schoonenbeker), Kameroen,Karakul, Castlemilk Moorit, Shetland	Vul hier correcties in
ooilam tot 1 jaar, niet gelamd	€ 25,00	€ 0,00	-€ 25,00	
1 keer gelamd of ouder 1 jaar	€ 50,00	€ 0,00	-€ 50,00	€ 0,0

		ooi	ram		totaal extra
top 10% stamboek		€50-€200	€100-€400	€ 0,0	€ 0,00
10 beste lammeren regio-/nationale	< 1 jaar	€50-100	€50-€100	€ 0,0	invullen in taxatierapport in kolom extra
(reserve-)kampioen	> 1 jaar	€100-€250	€100-€250	€ 0,0	
overig waardevol stamboek genotype inclusief rammoeders en rammen in rammencirkel bij heideschapen		€ 50	€ 50	€ 0,0	

Werkt voor provincies

BIJ12-Faunazaken
Leidseveer 2
3511 SB Utrecht
T: 085 - 486 22 22
F: 085 - 486 22 33
faunazaken@bij12.nl
www.bij12.nl

5.1.2e

Uw brief van	Uw kenmerk	Ons kenmerk	Datum
	-	TKW017	09 MAART 2020

Contactpersoon
Secretariaat BIJ12-Faunazaken

Bijlage(n)
-

Onderwerp
Beslissing op aanvraag tegemoetkoming faunaschade, dossiernummer TKW017

Geachte heer/mevrouw,

U heeft bij BIJ12 een aanvraag om een tegemoetkoming faunaschade ingediend, als bedoeld in artikel 6.1 van de Wet natuurbescherming. Uw aanvraag is getoetst aan de Wet natuurbescherming, Provinciale Omgevingsverordening Drenthe alsmede aan de Beleidsregels Wet natuurbescherming provincie Drenthe. BIJ12 heeft het volgende overwogen en besloten, waarbij het genoemde artikel verwijst naar het betreffende artikel van de Provinciale Omgevingsverordening Drenthe en/of aan de Beleidsregels Wet natuurbescherming provincie Drenthe.

De Wet natuurbescherming, Provinciale Omgevingsverordening Drenthe en de Beleidsregels Wet natuurbescherming provincie Drenthe zijn te vinden op www.bij12.nl.

Getaxeerd schadebedrag
Van de taxateur heeft u reeds een bevestiging van de taxatie ontvangen. De omvang van de schade is vastgesteld op € 721,69.

Besluit
Aan u wordt een tegemoetkoming verleend van € 721,69.

Binnen twee weken na dagtekening van deze brief zal het bedrag van € 721,69 op uw bank-/girorekening met nummer 5.1.2e worden bijgeschreven.

Bezwaar
Tegen deze beslissing kunt u, binnen zes weken na de dag waarop de beslissing is verzonden, bezwaar maken door het indienen een bezwaarschrift, bij het College van Gedeputeerde Staten van provincie Drenthe, t.a.v. BIJ12-Faunazaken, Leidseveer 2, 3511 SB Utrecht. U kunt ook per e-mail een bezwaarschrift indienen bij bezwaar@bij12.nl.

Het college van Gedeputeerde Staten van de provincie Drenthe,
voor deze,

5.1.2e

ir. M.H.M. Janssens, coördinator van BIJ12-Faunazaken

Wilt u bij beantwoording ons kenmerk en de datum vermelden?

GELEIDELIJST

Schade door wolf

Dossiernr: TKW017
Relatienr:

Aanvrager

Naam: 5.1.2e

Adres: 5.1.2e

Postcode en woonplaats: 5.1.2e (percelen in provincie ...) Drenthe

Telefoonnummer(s): 5.1.2e

IBAN rekeningnummer: 5.1.2e

Gegevens aanvraag

Uitslag "wolf"

Datum schademelding: d.d. 15-12-'19

Datum schadeconstatering: d.d. 15-12-'19

Tweede beoordeling

Getoetst aan beleidsregels (zie checklist)

Check taxatierapport (zie checklist)

Besluit: BETALEN € 721,69

Beoordeeld op eigen risico, leges en subsidie in FF3000

5.1.2e

Datum beoordeling consulent 21-02-'20

Paraaf consulent

Naam:
5.1.2e

Betaling

Datum akkoord voor betaling(en) coördinator 25-2

5.1.2e

Paraaf coördinator

Besluit(en)

Datum verzending besluit tegemoetkoming .....

Bezwaar en beroep

Datum ontvangst bezwaar ..... Datum uitspraak Rb .....

Datum verzending bob ..... Datum ontvangst hb .....

Datum ontvangst beroep ..... Datum uitspraak RvS .....

Protocol wolf beoordeling prooi BIJ12/Faunazaken (veldformulier)

Dossiernr:	TKW017

Veldgegevens wolfsprooi specifiek

NDFF volgnummer (later in te vullen)	
Naam waarnemer	5.1.2e
Opnamedatum	16-12-2020
Opnametijdstip	9.45 uur
Coördinaten	X: 5.1.2e Y: 5.1.2e
Plaats	Zwiggelte
BRS/UBN nummer (bij landbouwhuisdieren)	UBN 6371180
Oormerk-nummers	18289 / 55840 / 76828
Transpondernummer	nvt
Omschrijving vindplaats (weiland, tuin, bos,dekking, anders)	open weiland met naastliggend bosje aan de zuidkant van Boswachterij Hooghalen.

Prooi

Soort prooi en aantal	Soort:	schaap	Aantal:	3
Aantal prooien per geslacht	♀:	3	♂:	
Conditie prooi	goed			
Aantal dode en/of nog levende prooien	Dood:	3	Levend:	
Prooi aangeraakt, zoja, door?	nee			
Prooi verplaatst?	nee			
Vermoedelijke datum en tijd predatie	zondagochtend 15-12-2019			
Leeftijd geschat	1-5 jaar			
Bijzondere kenmerken				

Veldsectie wolfsprooi

Veldsectie (ja / niet mogelijk)	ja
Bijtwonden (afstand tussen hoektanden)	niet te vinden, wel keelwond met veel bloed
Vraatbeeld (buikholte geopend, ingewanden, botten, bloedingen etc.)	keelbeet en vraatbeeld boven linkervoorpoot, anaalbeet en rugbeet.
Krabsporen aanwezig?	nvt
Sleepspoor naar dekking?	nvt
Versleping van lichaamsdelen?	nvt
Medebenutting door aaseters geconstateerd? (vos, kraaiachtigen, wild zwijn, anders)	niet geconstateerd.

Overige aanwijzingen

Omgevingssporen (keutels / haar / prenten / anders)	niet gevonden
Aanwijzingen van veehouder of waarnemer	

Uitslag/conclusie:

Monsternummers DNA-swabs	nr.180776/oornr. 18289: keelbeet onderzijde; nr.180778/oornr. 55840: hals/oor; nr.180780/oornr. 55840: keel; nr.180779/oornr. 76828: keel/neuswond.
Predator zeker/onzeker (leg uit waarom)	gegeven de ligging en camerabeelden in aangrenzende boswachterij is wolf aannemelijk.

Opmerkingen:	

Versie 200123

Toelichting op toeslag of korting stamboekschapen

Correctie op basis van ras voor verschillen in marktwaarde fokdieren. In deze correctie is ook verdisconteerd de meerwaarde van het stamboekdier indien het behoort tot een zeldzaam ras in Europa (populatie kleiner dan 6000 stamboek geregistreerde dieren in Europa). Indien het ras niet is genoemd, is een toeslag of korting niet van toepassing in eerste instantie niet aan de orde. Zie ad 5

Correctie Ras	Texelaar, Blauwe Texelaar, Charolais, Suffolk, Hampshire Down	Swifter, Flevolander Noordhollander, Rijnlam, Zwartbles Ned. Melkschaap (Fries en Zeeuws), Romanov, Kerryhill, Scottish Blackface, Ruischaap,	Soay, Ouessant, Kameroen, Heideschaap (o.a. Mergellander, Kempisch, Groot, Drents Veluws, Schoonenbeker), Kameroen,Karakul, Castlemilk Moorit, Shetland	Vul hier correcties in
ooilam tot 1 jaar, niet gelamd	€ 25,00	€ 0,00	-€ 25,00	
1 keer gelamd of ouder 1 jaar	€ 50,00	€ 0,00	-€ 50,00	€ 0,0

		ooi	ram		totaal extra
top 10% stamboek		€50-€200	€100-€400	€ 0,0	€ 0,00
10 beste lammeren regio-/nationale	< 1 jaar	€50-100	€50-€100	€ 0,0	invullen in taxatierapport in kolom extra
(reserve-)kampioen	> 1 jaar	€100-€250	€100-€250	€ 0,0	
overig waardevol stamboek genotype inclusief rammoeders en rammen in rammencirkel bij heideschapen		€ 50	€ 50	€ 0,0	

Protocol wolf beoordeling prooi BIJ12/Faunazaken (veldformulier)

Dossiernr:	TKW017

Veldgegevens wolfsprooi specifiek

NDFF volgnummer (later in te vullen)	
Naam waarnemer	5.1.2e
Opnamedatum	16-12-2020
Opnametijdstip	9.45 uur
Coördinaten	X: 5.1.2e Y: 5.1.2e
Plaats	Zwiggelte
BRS/UBN nummer (bij landbouwhuisdieren)	UBN 6371180
Oormerk-nummers	18289 / 55840 / 76828
Transpondernummer	nvt
Omschrijving vindplaats (weiland, tuin, bos,dekking, anders)	open weiland met naastliggend bosje aan de zuidkant van Boswachterij Hooghalen.

Prooi

Soort prooi en aantal	Soort:	schaap	Aantal:	3
Aantal prooien per geslacht	♀:	3	♂:	
Conditie prooi	goed			
Aantal dode en/of nog levende prooien	Dood:	3	Levend:	
Prooi aangeraakt, zoja, door?	nee			
Prooi verplaatst?	nee			
Vermoedelijke datum en tijd predatie	zondagochtend 15-12-2019			
Leeftijd geschat	1-5 jaar			
Bijzondere kenmerken				

Veldsectie wolfsprooi

Veldsectie (ja / niet mogelijk)	ja
Bijtwonden (afstand tussen hoektanden)	niet te vinden, wel keelwond met veel bloed
Vraatbeeld (buikholte geopend, ingewanden, botten, bloedingen etc.)	keelbeet en vraatbeeld boven linkervoorpoot, anaalbeet en rugbeet.
Krabsporen aanwezig?	nvt
Sleepspoor naar dekking?	nvt
Versleping van lichaamsdelen?	nvt
Medebenutting door aaseters geconstateerd? (vos, kraaiachtigen, wild zwijn, anders)	niet geconstateerd.

Overige aanwijzingen

Omgevingssporen (keutels / haar / prenten / anders)	niet gevonden
Aanwijzingen van veehouder of waarnemer	

Uitslag/conclusie:

Monsternummers DNA-swabs	nr.180776/oornr. 18289: keelbeet onderzijde; nr.180778/oornr. 55840: hals/oor; nr.180780/oornr. 55840: keel; nr.180779/oornr. 76828: keel/neuswond.
Predator zeker/onzeker (leg uit waarom)	gegeven de ligging en camerabeelden in aangrenzende boswachterij is wolf aannemelijk.

Opmerkingen:	

Versie 200123

Taxatie prooidier door wolf

Dossiernr: TKW017

A. Grondgebruiker/veehouder

1	Naam	5.1.2e	
2	Adres		
3	Postcode/Woonplaats		
4	Telefoon mobiel		
5	E-mail	5.1.2e @kpnplanet.nl	
6	UBN/BRS nummer	UBN 6371180	
7	KVK-nummer		*niet door taxateur in te vullen*
8	Relatienummer BIJ12		*niet door taxateur in te vullen*
9	IBAN nummer		*niet door taxateur in te vullen*

B. Datum en tijd

		Datum	Tijd
10	Constatering schade	15-12-2019	14.00
11	Ontvangst melding	15-12-2019	15.30
12	Bedrijfsbezoek	16-12-2019	9.00
13	DNA opgestuurd	18-12-2019	17.00
14	DNA uitslag		

27. Beschrijving gebeurtenis

Zondagmiddag 15-12 3 dode schapen gevonden achter in het land; op meerdere plekken verwondingen; na enig bellen het wolvenmeldpunt bereikt en de informatie doorgegeven.

C. Vindplaats

15	Adres vindplaats	Acher boerderij 5.1.2e	
16	Postcode/gemeente vindplaats	9433 gemeente Midden-Drenthe	
17	Coördinaten vindplaats	X: 5.1.2e Y: 5.1.2e	
18	Omschrijving locatie	open weiland met naastliggend bosje aan de zuidkant van Boswachterij Hooghalen.	
19	Afrastering (uitvoering omheining, spanning)	2 "schapendraadjes" (zie foto) stroom vanaf boerderij op lichtnet.	*meten voltage, aantal draden, afstanden en foto's*

D. Veldsectie

20	Prooi aangeraakt	nee	*(ja/nee door wie)*
21	Prooi locatie verplaatst	nee	*(ja/nee door wie)*
22	Status prooien (dood/levend)	Dood: 3 Levend: 0	*(aantallen noemen)*
23	Oormerken	18289 / 55840 / 76828	*(nummers noteren) ontbrekende nummers uit I&R)*
24	Aantal zonder oormerk + reden geen oormerk		

E. Prooi (en)

25 diersoort, ras en kenmerken

ras	geslacht	leeftijd	stamboek*	toeslag**	zwoegervrij	dubb. ARR	drachtig	aantal
Texelaar	vrouw	1-5 jaar	nee	€ 0,00			3	3

** raszuiver en geregistreerd bij een Europees of Brits stamboek*

*** Toeslag of korting stamboek te berekenen met tabblad 3. 'toeslag of korting'*

F. Schadeberekening

Basisprijs	Toeslagen stamboek	Toeslag	Zwoegervrij	Dubbel AR	Drachtig	Aantal	Prijs
€ 150,00	€ 0	€ 0	€ 0	€ 0	12%	3	€ 504,00
	€ 0	€ 0	€ 0	€ 0	0%	0	€ 0,00
	€ 0	€ 0	€ 0	€ 0	0%	0	€ 0,00
	€ 0	€ 0	€ 0	€ 0	0%	0	€ 0,00
	€ 0	€ 0	€ 0	€ 0	0%	0	€ 0,00
	€ 0	€ 0	€ 0	€ 0	0%	0	€ 0,00

26	Kosten dierenarts	---------->	*factuur toevoegen*	€ 143,74
27	Destructiekosten	---------->	*Factuur of tarief Rendac*	€ 37,95
28	Overige kosten (abortus, gederfde melkproductie, biologisch)	---------->		
				€ 685,69

29 Bijzonderheden prooi(en)

aldus opgemaakt d.d. 31-1-2010 te Diever

naam taxateur 5.1.2e handtekening taxateur 5.1.2e

Versie 200123

Toelichting op toeslag of korting stamboekschapen

Correctie op basis van ras voor verschillen in marktwaarde fokdieren. In deze correctie is ook verdisconteerd de meerwaarde van het stamboekdier indien het behoort tot een zeldzaam ras in Europa (populatie kleiner dan 6000 stamboek geregistreerde dieren in Europa). Indien het ras niet is genoemd, is een toeslag of korting niet van toepassing in eerste instantie niet aan de orde. Zie ad 5a en 5b

Correctie Ras	Texelaar, Blauwe Texelaar, Charolais, Suffolk, Hampshire Down	Swifter, Flevolander Noordhollander, Rijnlam, Zwartbles Ned. Melkschaap (Fries en Zeeuws), Romanov, Kerryhill, Scottish Blackface, Ruischaap,	Soay, Ouessant, Kameroen, Heideschaap (o.a. Mergellander, Kempisch, Groot, Drents Veluws, Schoonenbeker), Kameroen,Karakul, Castlemilk Moorit, Shetland	Vul hier correcties in
ooilam tot 1 jaar, niet gelamd	€ 25,00	€ 0,00	-€ 25,00	
1 keer gelamd of ouder 1 jaar	€ 50,00	€ 0,00	-€ 50,00	€ 0,0

		ooi	ram		totaal extra
top 10% stamboek		€50-€200	€100-€400	€ 0,0	€ 0,00
10 beste lammeren regio-/nationale	< 1 jaar	€50-100	€50-€100	€ 0,0	invullen in taxatierapport in kolom extra
(reserve-)kampioen	> 1 jaar	€100-€250	€100-€250	€ 0,0	
overig waardevol stamboek genotype inclusief rammoeders en rammen in rammencirkel bij heideschapen		€ 50	€ 50	€ 0,0	



1516 170259



1517 170260



1518 170261


NL
1001160
55840



1520 170263



1521 170264



1522 170265



1523 170266



1524 170267

1525 170268



1526 170269

1527

OPHAALOVERZICHT KADAVERS

1 4 1 18

Klantnummer	84619466
Meldnummer	84619466
Naam	[redacted]
Adres	
Postcode / woonplaats	

Laad-plaats	Ophaal-datum	Dier-code	Dier-soort	Gemelde kadavers	Opgehaalde kadavers	Opgehaalde vaten	Aantal ophalingen	Aantal erf-ophalingen	Oor-nummer	Geboorte-datum
01	17-12-2019	31	Schaap	3	3		1			
					3		1			

019 t/m 31
rlijk vet) o

SPECIFICATIE

Dier-code	Dier-soort	opgehaald aantal	€ Tarief	Bedrag in € (excl. BTW)
31	Schaap	3	[redacted]	[redacted]
Totale verwerkingskosten en verkoopopbrengsten				
Aantal stops standaardtarief		1		
Factuurbedrag excl. BTW				31,36
Factuurbedrag incl. BTW				**37,95**

170270

5.1.2e

5.1.2e

ırdatum 10/01/2020 Factuur Nr. 10105044 Ref: 4314

ımmer Dierenartsenpraktijk Westerbork: NL 8083.04.434.B.01

it bedrag binnen 14 dagen na ontvangst over te maken op rekeningnummer NL17 RABO 0369 4301 66 van ank te Westerbork, onder vermelding van factuur- en referentienummer.

Kleine Herkauwers

onsult	Nummer	Aantal	Omschrijving	BTW %	Excl. BTW (€)
9	819513	**Betreft: Schapen, Schaap**			
		1,00	Visite Weekend	21%	5.1.2f
		2,00	Euthanasie ~~Rund~~ Schaap	21%	
		2,00	Onderzoek Schaap	21%	

		totaal Ex BTW	118,79
Bedrag 9% BTW	0,00	9% BTW	0,00
Bedrag 21% BTW	118,79	21% BTW	24,95
		Totaal	143,74

Betaald 143,74

Betreft 2x onderzoek en
2x euthanasie schaap in verband
met mogelijke/waarschijnlijke aanval
door wolf
"Rund" is managementsysteem technische

DIERENARTSENPRATIJK
WESTERBORK
5.1.2e
0593-331253

dhrs
dierenarts

5.1.2e

5.1.2e

nkomsten zijn van toepassing de Algemene Voorwaarden van de Koninklijke
kunde, gedeponeerd ter griffie van de Arrondissementsrechtbank te Utrecht onder nummer: 22

BIJ12-Faunazaken
Leidseveer 2
3511 SB Utrecht
T: 085 - 486 22 22
F: 085 - 486 22 33
faunazaken@bij12.nl
www.bij12.nl

5.1.2e

Uw brief van	Uw kenmerk	Ons kenmerk	Datum
	-	TKW018	1 MEI 2020

Bijlage(n) 1 MEI 2020

Contactpersoon
Secretariaat BIJ12-Faunazaken

Onderwerp
Beslissing op aanvraag tegemoetkoming faunaschade, dossiernummer TKW018

Geachte heer/mevrouw,

U heeft bij BIJ12 een aanvraag om een tegemoetkoming faunaschade ingediend, als bedoeld in artikel 6.1 van de Wet natuurbescherming. Uw aanvraag is getoetst aan de Wet natuurbescherming, Provinciale Omgevingsverordening Drenthe alsmede aan de Beleidsregels Wet natuurbescherming provincie Drenthe. BIJ12 heeft het volgende overwogen en besloten, waarbij het genoemde artikel verwijst naar het betreffende artikel van de Provinciale Omgevingsverordening Drenthe en/of aan de Beleidsregels Wet natuurbescherming provincie Drenthe.

De Wet natuurbescherming, Provinciale Omgevingsverordening Drenthe en de Beleidsregels Wet natuurbescherming provincie Drenthe zijn te vinden op www.bij12.nl.

Getaxeerd schadebedrag
Van de taxateur heeft u reeds een bevestiging van de taxatie ontvangen. De omvang van de schade is vastgesteld op € 326,51.

Besluit
Aan u wordt een tegemoetkoming verleend van € 326,51.

Binnen twee weken na dagtekening van deze brief zal het bedrag van € 326,51 op uw bank-/girorekening met nummer 5.1.2e worden bijgeschreven.

Bezwaar
Tegen deze beslissing kunt u, binnen zes weken na de dag waarop de beslissing is verzonden, bezwaar maken door het indienen een bezwaarschrift, bij het College van Gedeputeerde Staten van provincie Drenthe, t.a.v. BIJ12-Faunazaken, Leidseveer 2, 3511 SB Utrecht. U kunt ook per e-mail een bezwaarschrift indienen bij bezwaar@bij12.nl.

Het college van Gedeputeerde Staten van de provincie Drenthe,
voor deze,

5.1.2e

ir. M.H.M. Janssens, coördinator van BIJ12-Faunazaken

Wilt u bij beantwoording ons kenmerk en de datum vermelden?

Protocol wolf beoordeling prooi BIJ12/Faunazaken (veldformulier)

Dossiernr:	TKW018

Veldgegevens wolfsprooi specifiek				
NDFF volgnummer (later in te vullen)				
Naam waarnemer	5.1.2e			
Opnamedatum	17-12-2019			
Opnametijdstip	14.30			
Coördinaten	X:	52.6776	Y:	6.3195
Plaats	De Wijk, direct ten zuiden van A28			
BRS/UBN nummer (bij landbouwhuisdieren)	UBN 2186771			
Oormerk-nummers	22407			
Transpondernummer	nvt			
Omschrijving vindplaats (weiland, tuin, bos,dekking, anders)	weiland, direct ten zuiden van de A28 bij De Wijk.			

Prooi				
Soort prooi en aantal	Soort:	schaap	Aantal:	1
Aantal prooien per geslacht	♀:	1	♂:	
Conditie prooi	goed			
Aantal dode en/of nog levende prooien	Dood:	1	Levend:	
Prooi aangeraakt, zoja, door?	nee			
Prooi verplaatst?	nee			
Vermoedelijke datum en tijd predatie	17-12 in de vroege ochtend			
Leeftijd geschat	1-5 jaar			
Bijzondere kenmerken				

Veldsectie wolfsprooi	
Veldsectie (ja / niet mogelijk)	ja
Bijtwonden (afstand tussen hoektanden)	keelbeet niet gevonden; grote bijtwond in de achterhand en buik.
Vraatbeeld (buikholte geopend, ingewanden, botten, bloedingen etc.)	buikholte open; ingewanden er nog in maar wél de ribben gekraakt en afgevreten, evenals organen weg.
Krabsporen aanwezig?	nvt
Sleepspoor naar dekking?	nvt
Versleping van lichaamsdelen?	nvt
Medebenutting door aaseters geconstateerd? (vos, kraaiachtigen, wild zwijn, anders)	nee

Overige aanwijzingen	
Omgevingssporen (keutels / haar / prenten / anders)	prenten gevonden aan rand kavelpad (zie foto's)
Aanwijzingen van veehouder of waarnemer	

Uitslag/conclusie:	
Monsternummers DNA-swabs	swab Wolf 181066 naast uier/wondrand; swab 181067 rand ribben.
Predator zeker/onzeker (leg uit waarom)	predator niet zeker, maar ook reeën verstoord en 1 aangereden en uit lijden verlost (reebok); wolf niet uit te sluiten, met name ook door "gekraakte" ribben.

Opmerkingen:	

Versie 200123

Taxatie prooidier door wolf

Dossiernr: TKW018

A. Grondgebruiker/veehouder

1	Naam	Schademelder 58	
2	Adres	5.1.2e	
3	Postcode/Woonplaats		
4	Telefoon mobiel		
5	E-mail	5.1.2e outlook.com	
6	UBN/BRS nummer	UBN 2186771	
7	KVK-nummer		*niet door taxateur in te vullen*
8	Relatienummer BIJ12		*niet door taxateur in te vullen*
9	IBAN nummer		*niet door taxateur in te vullen*

B. Datum en tijd

		Datum	Tijd
10	Constatering schade	17-12-2019	9.30
11	Ontvangst melding	17-12-2019	11.30
12	Bedrijfsbezoek	17-12-2019	14.30
13	DNA opgestuurd	18-12-2019	17.00
14	DNA uitslag		

27. Beschrijving gebeurtenis

's ochtends bij bezoek een dood schaap gevonden dat danig was aangevreten; via-via in contact gebracht met telnr. Wolvenmeldpunt, waarna de procedure in gang is gezet.

C. Vindplaats

15	Adres vindplaats	**geen adres**			
16	Postcode/gemeente vindplaats	**De Wijk**			
17	Coördinaten vindplaats	**X:**	52.6776	**Y:**	6.3195
18	Omschrijving locatie	weiland, direct ten zuiden van de A28 bij De Wijk.			
19	Afrastering (uitvoering omheining, spanning)	Lage schapenafrastering met 2 draadjes op lichtnetaparaat, voldoende stroom, maar ondeugdelijk als "wolvenraster".			*meten voltage, aantal draden, afstanden en foto's*

D. Veldsectie

20	Prooi aangeraakt	nee				*(ja/nee door wie)*
21	Prooi locatie verplaatst	nee				*(ja/nee door wie)*
22	Status prooien (dood/levend)	**Dood:**	1	**Levend:**	0	*(aantallen noemen)*
23	Oormerken	22407				*(nummers noteren) ontbrekende nummers uit I&R)*
24	Aantal zonder oormerk + reden geen oormerk					

E. Prooi (en)

25 diersoort, ras en kenmerken

ras	geslacht	leeftijd	stamboek*	toeslag**	zwoegervrij	dubb. ARR	drachtig	aantal
Charolais	vrouw	1-5 jaar	ja	€ 50,00			ja	1

** raszuiver en geregistreerd bij een Europees of Brits stamboek*

*** Toeslag of korting stamboek te berekenen met tabblad 3. 'toeslag of korting'*

F. Schadeberekening

Basisprijs	Toeslagen stamboek	Toeslag	Zwoegervrij	Dubbel AR	Drachtig	Aantal	Prijs
€ 150,00	€ 50	€ 50	€ 0	€ 0	€ 50,00	1	€ 300,00
	€ 0	€ 0	€ 0	€ 0	€ -	0	€ -
	€ 0	€ 0	€ 0	€ 0	€ -	0	€ -
	€ 0	€ 0	€ 0	€ 0	€ -	0	€ -
	€ 0	€ 0	€ 0	€ 0	€ -	0	€ -
	€ 0	€ 0	€ 0	€ 0	€ -	0	€ -

26	Kosten dierenarts	---------->	*factuur toevoegen*	€ 0,00
27	Destructiekosten	---------->	*Factuur of tarief Rendac*	€ 26,51
28	Overige kosten (abortus, gederfde melkproductie, biologisch)	---------->		
				€ 326,51

29 Bijzonderheden prooi(en)

Rendac: 1 stop + erflading = 20,56 + 2,35 = 22,91 + 1 schaap=3,60 =Totaal € 26,51

aldus opgemaakt d.d. 31-1-2020 te Diever

naam taxateur 5.1.2e handtekening taxateur 5.1.2e

Versie 200123

Toelichting op toeslag of korting stamboekschapen

Correctie op basis van ras voor verschillen in marktwaarde fokdieren. In deze correctie is ook verdisconteerd de meerwaarde van het stamboekdier indien het behoort tot een zeldzaam ras in Europa (populatie kleiner dan 6000 stamboek geregistreerde dieren in Europa). Indien het ras niet is genoemd, is een toeslag of korting niet van toepassing in eerste instantie niet aan de orde. Zie ad 5

Correctie Ras	Texelaar, Blauwe Texelaar, Charolais, Suffolk, Hampshire Down	Swifter, Flevolander Noordhollander, Rijnlam, Zwartbles Ned. Melkschaap (Fries en Zeeuws), Romanov, Kerryhill, Scottish Blackface, Ruischaap,	Soay, Ouessant, Kameroen, Heideschaap (o.a. Mergellander, Kempisch, Groot, Drents Veluws, Schoonenbeker), Kameroen,Karakul, Castlemilk Moorit, Shetland	Vul hier correcties in
ooilam tot 1 jaar, niet gelamd	€ 25,00	€ 0,00	-€ 25,00	
1 keer gelamd of ouder 1 jaar	€ 50,00	€ 0,00	-€ 50,00	€ 50,0

		ooi	ram		totaal extra
top 10% stamboek		€50-€200	€100-€400	€ 0,0	€ 50,00
10 beste lammeren regio-/nationale	< 1 jaar	€50-100	€50-€100	€ 0,0	invullen in taxatierapport in kolom extra
(reserve-)kampioen	> 1 jaar	€100-€250	€100-€250	€ 0,0	
overig waardevol stamboek genotype inclusief rammoeders en rammen in rammencirkel bij heideschapen		€ 50	€ 50	€ 0,0	

GELEIDELIJST

Schade door wolf

Dossiernr: TKW01E
Relatienr:

Aanvrager
Naam: [redacted]
Adres: [redacted]
Postcode en woonplaats: [redacted] (percelen in provincie ...) Drenthe
Telefoonnummer(s): [redacted]
IBAN rekeningnummer: [redacted]

Gegevens aanvraag

Datum schademelding: d.d. 17-12-'19

Datum schadeconstatering: d.d. 17-12-'19

Uitslag: "diersoort onbekend"
Aldus taxateur sterke vermoedens wolf op basis van vraatbeeld + omgevingssporen.

Tweede beoordeling

Getoetst aan beleidsregels (zie checklist) V

Check taxatierapport (zie checklist) V

Besluit: BETALEN € 326,51

Beoordeeld op eigen risico, leges en subsidie in FF3000

[redacted]

Datum beoordeling consulent ..... 21-02-'20 .....

Paraaf consulent

Naam:
[redacted]

Betaling

Datum akkoord voor betaling(en) coördinator ..... 25-2 .....

[redacted]

Paraaf coördinator

Besluit(en)
Datum verzending besluit tegemoetkoming .....

Bezwaar en beroep

Datum ontvangst bezwaar ..... Datum uitspraak Rb .....

Datum verzending bob ..... Datum ontvangst hb .....

Datum ontvangst beroep ..... Datum uitspraak RvS .....

Protocol wolf beoordeling prooi BIJ12/Faunazaken (veldformulier)

Dossiernr:	TKW018

Veldgegevens wolfsprooi specifiek

NDFF volgnummer (later in te vullen)	
Naam waarnemer	5.1.2e
Opnamedatum	17-12-2019
Opnametijdstip	14.30
Coördinaten	X: 52.6776 Y: 6.3195
Plaats	De Wijk, direct ten zuiden van A28
BRS/UBN nummer (bij landbouwhuisdieren)	UBN 2186771
Oormerk-nummers	22407
Transpondernummer	nvt
Omschrijving vindplaats (weiland, tuin, bos,dekking, anders)	weiland, direct ten zuiden van de A28 bij De Wijk.

Prooi

Soort prooi en aantal	Soort:	schaap	Aantal:	1
Aantal prooien per geslacht	♀:	1	♂:	
Conditie prooi	goed			
Aantal dode en/of nog levende prooien	Dood:	1	Levend:	
Prooi aangeraakt, zoja, door?	nee			
Prooi verplaatst?	nee			
Vermoedelijke datum en tijd predatie	17-12 in de vroege ochtend			
Leeftijd geschat	1-5 jaar			
Bijzondere kenmerken				

Veldsectie wolfsprooi

Veldsectie (ja / niet mogelijk)	ja
Bijtwonden (afstand tussen hoektanden)	keelbeet niet gevonden; grote bijtwond in de achterhand en buik.
Vraatbeeld (buikholte geopend, ingewanden, botten, bloedingen etc.)	buikholte open; ingewanden er nog in maar wél de ribben gekraakt en afgevreten, evenals organen weg.
Krabsporen aanwezig?	nvt
Sleepspoor naar dekking?	nvt
Versleping van lichaamsdelen?	nvt
Medebenutting door aaseters geconstateerd? (vos, kraaiachtigen, wild zwijn, anders)	nee

Overige aanwijzingen

Omgevingssporen (keutels / haar / prenten / anders)	prenten gevonden aan rand kavelpad (zie foto's)
Aanwijzingen van veehouder of waarnemer	

Uitslag/conclusie:

Monsternummers DNA-swabs	swab Wolf 181066 naast uier/wondrand; swab 181067 rand ribben.
Predator zeker/onzeker (leg uit waarom)	predator niet zeker, maar ook reeën verstoord en 1 aangereden en uit lijden verlost (reebok); wolf niet uit te sluiten, met name ook door "gekraakte" ribben.

Opmerkingen:	

Versie 200123

Toelichting op toeslag of korting stamboekschapen

Correctie op basis van ras voor verschillen in marktwaarde fokdieren. In deze correctie is ook verdisconteerd de meerwaarde van het stamboekdier indien het behoort tot een zeldzaam ras in Europa (populatie kleiner dan 6000 stamboek geregistreerde dieren in Europa). Indien het ras niet is genoemd, is een toeslag of korting niet van toepassing in eerste instantie niet aan de orde. Zie ad 5

Correctie Ras	Texelaar, Blauwe Texelaar, Charolais, Suffolk, Hampshire Down	Swifter, Flevolander Noordhollander, Rijnlam, Zwartbles Ned. Melkschaap (Fries en Zeeuws), Romanov, Kerryhill, Scottish Blackface, Ruischaap,	Soay, Ouessant, Kameroen, Heideschaap (o.a. Mergellander, Kempisch, Groot, Drents Veluws, Schoonenbeker), Kameroen,Karakul, Castlemilk Moorit, Shetland
ooilam tot 1 jaar, niet gelamd	€ 25,00	€ 0,00	-€ 25,00
1 keer gelamd of ouder 1 jaar	€ 50,00	€ 0,00	-€ 50,00

Vul hier correcties in

€ 50,0

		ooi	ram	
top 10% stamboek		€50-€200	€100-€400	€ 0,0
10 beste lammeren regio-/nationale	< 1 jaar	€50-100	€50-€100	€ 0,0
(reserve-)kampioen	> 1 jaar	€100-€250	€100-€250	€ 0,0
overig waardevol stamboek genotype inclusief rammoeders en rammen in rammencirkel bij heideschapen		€ 50	€ 50	€ 0,0

totaal extra

€ 50,00

invullen in taxatierapport in kolom extra

Protocol wolf beoordeling prooi BIJ12/Faunazaken (veldformulier)

Dossiernr:	TKW018

Veldgegevens wolfsprooi specifiek

NDFF volgnummer (later in te vullen)	
Naam waarnemer	5.1.2e
Opnamedatum	17-12-2019
Opnametijdstip	14.30
Coördinaten	X: 52.6776 Y: 6.3195
Plaats	De Wijk, direct ten zuiden van A28
BRS/UBN nummer (bij landbouwhuisdieren)	UBN 2186771
Oormerk-nummers	22407
Transpondernummer	nvt
Omschrijving vindplaats (weiland, tuin, bos,dekking, anders)	weiland, direct ten zuiden van de A28 bij De Wijk.

Prooi

Soort prooi en aantal	Soort:	schaap	Aantal:	1
Aantal prooien per geslacht	♀:	1	♂:	
Conditie prooi	goed			
Aantal dode en/of nog levende prooien	Dood:	1	Levend:	
Prooi aangeraakt, zoja, door?	nee			
Prooi verplaatst?	nee			
Vermoedelijke datum en tijd predatie	17-12 in de vroege ochtend			
Leeftijd geschat	1-5 jaar			
Bijzondere kenmerken				

Veldsectie wolfsprooi

Veldsectie (ja / niet mogelijk)	ja
Bijtwonden (afstand tussen hoektanden)	keelbeet niet gevonden; grote bijtwond in de achterhand en buik.
Vraatbeeld (buikholte geopend, ingewanden, botten, bloedingen etc.)	buikholte open; ingewanden er nog in maar wél de ribben gekraakt en afgevreten, evenals organen weg.
Krabsporen aanwezig?	nvt
Sleepspoor naar dekking?	nvt
Versleping van lichaamsdelen?	nvt
Medebenutting door aaseters geconstateerd? (vos, kraaiachtigen, wild zwijn, anders)	nee

Overige aanwijzingen

Omgevingssporen (keutels / haar / prenten / anders)	prenten gevonden aan rand kavelpad (zie foto's)
Aanwijzingen van veehouder of waarnemer	

Uitslag/conclusie:

Monsternummers DNA-swabs	swab Wolf 181066 naast uier/wondrand; swab 181067 rand ribben.
Predator zeker/onzeker (leg uit waarom)	predator niet zeker, maar ook reeën verstoord en 1 aangereden en uit lijden verlost (reebok); wolf niet uit te sluiten, met name ook door "gekraakte" ribben.

Opmerkingen:	

Versie 200123

Taxatie prooidier door wolf

Dossiernr: TKW018

A. Grondgebruiker/veehouder

1	Naam	5.1.2e	
2	Adres		
3	Postcode/Woonplaats		
4	Telefoon mobiel		
5	E-mail	5.1.2e outlook.com	
6	UBN/BRS nummer	UBN 2186771	
7	KVK-nummer		*niet door taxateur in te vullen*
8	Relatienummer BIJ12		*niet door taxateur in te vullen*
9	IBAN nummer		*niet door taxateur in te vullen*

B. Datum en tijd

		Datum	Tijd
10	Constatering schade	17-12-2019	9.30
11	Ontvangst melding	17-12-2019	11.30
12	Bedrijfsbezoek	17-12-2019	14.30
13	DNA opgestuurd	18-12-2019	17.00
14	DNA uitslag		

27. Beschrijving gebeurtenis

's ochtends bij bezoek een dood schaap gevonden dat danig was aangevreten; via-via in contact gebracht met telnr. Wolvenmeldpunt, waarna de procedure in gang is gezet.

C. Vindplaats

15	Adres vindplaats	geen adres			
16	Postcode/gemeente vindplaats	De Wijk			
17	Coördinaten vindplaats	X:	52.6776	Y:	6.3195
18	Omschrijving locatie	weiland, direct ten zuiden van de A28 bij De Wijk.			
19	Afrastering (uitvoering omheining, spanning)	Lage schapenafrastering met 2 draadjes op lichtnetaparaat, voldoende stroom, maar ondeugdelijk als "wolvenraster".			*meten voltage, aantal draden, afstanden en foto's*

D. Veldsectie

20	Prooi aangeraakt	nee				*(ja/nee door wie)*
21	Prooi locatie verplaatst	nee				*(ja/nee door wie)*
22	Status prooien (dood/levend)	Dood:	1	Levend:	0	*(aantallen noemen)*
23	Oormerken	22407				*(nummers noteren) ontbrekende nummers uit I&R)*
24	Aantal zonder oormerk + reden geen oormerk					

E. Prooi (en)

25 diersoort, ras en kenmerken

ras	geslacht	leeftijd	stamboek*	toeslag**	zwoegervrij	dubb. ARR	drachtig	aantal
Charolais	vrouw	1-5 jaar	ja	€ 50,00			ja	1

** raszuiver en geregistreerd bij een Europees of Brits stamboek*

*** Toeslag of korting stamboek te berekenen met tabblad 3. 'toeslag of korting'*

F. Schadeberekening

Basisprijs	Toeslagen stamboek	Toeslag	Zwoegervrij	Dubbel AR	Drachtig	Aantal	Prijs
€ 150,00	€ 50	€ 50	€ 0	€ 0	€ 50,00	1	€ 300,00
	€ 0	€ 0	€ 0	€ 0	€ -	0	€ -
	€ 0	€ 0	€ 0	€ 0	€ -	0	€ -
	€ 0	€ 0	€ 0	€ 0	€ -	0	€ -
	€ 0	€ 0	€ 0	€ 0	€ -	0	€ -
	€ 0	€ 0	€ 0	€ 0	€ -	0	€ -

26	Kosten dierenarts	---------->	*factuur toevoegen*	€ 0,00
27	Destructiekosten	---------->	*Factuur of tarief Rendac*	€ 26,51
28	Overige kosten (abortus, gederfde melkproductie, biologisch)	---------->		
				€ 326,51

29 Bijzonderheden prooi(en)

Rendac: 1 stop + erflading = 20,56 + 2,35 = 22,91 + 1 schaap=3,60 =Totaal € 26,51

aldus opgemaakt d.d. 31-1-2020 te Diever

naam taxateur 5.1.2e handtekening taxateur 5.1.2e

Versie 200123

Toelichting op toeslag of korting stamboekschapen

Correctie op basis van ras voor verschillen in marktwaarde fokdieren. In deze correctie is ook verdisconteerd de meerwaarde van het stamboekdier indien het behoort tot een zeldzaam ras in Europa (populatie kleiner dan 6000 stamboek geregistreerde dieren in Europa). Indien het ras niet is genoemd, is een toeslag of korting niet van toepassing in eerste instantie niet aan de orde. Zie ad 5

Correctie Ras	Texelaar, Blauwe Texelaar, Charolais, Suffolk, Hampshire Down	Swifter, Flevolander Noordhollander, Rijnlam, Zwartbles Ned. Melkschaap (Fries en Zeeuws), Romanov, Kerryhill, Scottish Blackface, Ruischaap,	Soay, Ouessant, Kameroen, Heideschaap (o.a. Mergellander, Kempisch, Groot, Drents Veluws, Schoonenbeker), Kameroen,Karakul, Castlemilk Moorit, Shetland	Vul hier correcties in
ooilam tot 1 jaar, niet gelamd	€ 25,00	€ 0,00	-€ 25,00	
1 keer gelamd of ouder 1 jaar	€ 50,00	€ 0,00	-€ 50,00	€ 50,0

		ooi	ram		totaal extra
top 10% stamboek		€50-€200	€100-€400	€ 0,0	€ 50,00
10 beste lammeren regio-/nationale	< 1 jaar	€50-100	€50-€100	€ 0,0	invullen in taxatierapport in kolom extra
(reserve-)kampioen	> 1 jaar	€100-€250	€100-€250	€ 0,0	
overig waardevol stamboek genotype inclusief rammoeders en rammen in rammencirkel bij heideschapen		€ 50	€ 50	€ 0,0	



1532 170275



1533 170276



1534 170277

22407



1536 170279

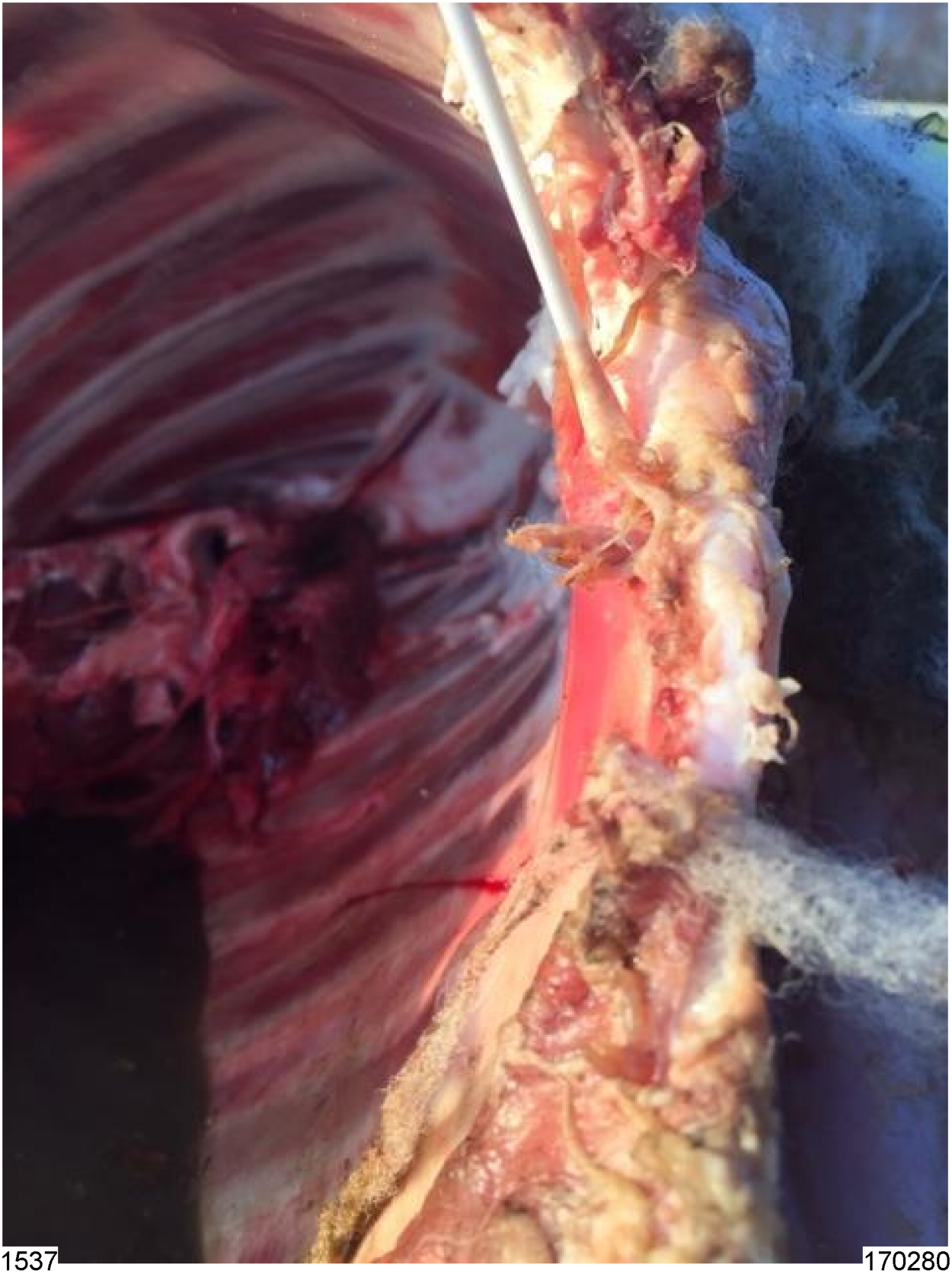

1537 170280



1538 170281

1539 170282



1540

170283



1541

170284


1542
170285

NSFO
AFSTAMMINGSBEWIJS

DIER - Hoofdsectie

Uniek levensnr.	**NL109999075765 (Oormerk)**
Stamboeknr.	**NL06411-75765**
Naam	
Diersoort	**SCHAAP (Ovis aries)**

Geslacht	Ooi	Geboren als	2-ling
Ras	TE100	Productie	6/5/12/11
Rasstatus/Klasse	Volbloed	Blindfactor	
Geboortedatum	02-03-2013	Predicaat	
Geboorteland	Nederland	Scrapiegenotype	ARR/ARR

FOKWAARDEN / NAUWKEURIGHEID

Totaal geb. p. worp	+0,12 / 68%	Vetdikte 20 weken	-0,15 / 23%
Doodgeb. p. worp	-0,01 / 50%	Kop	+0,24 / 69%
Vroegrijpheid	+0,00 / 70%	Ontwikkeling	-0,72 / 67%
Tussenlamtijd		Bespiering	+0,35 / 63%
Aflamgemak	-0,24 / 97%	Evenredigheid	+0,37 / 59%
Geboortegewicht	-0,08 / 61%	Type	+0,16 / 63%
Geboortegemak	+0,14 / 83%	Beenwerk	+0,16 / 44%
8-weken gewicht		Wormresistentie	91 / 52%
20-weken gewicht	-0,75 / 53%	Staartlengte	
Spierdikte 20 wkn	-0,73 / 22%	Datum evaluatie	29-08-2019

INDEX / NAUWKEURIGHEID

Vaderindex	
Moederindex	
Exterieurindex	
Rasindex	

EXTERIEURKEURING KEURDATUM DF 29-01-2015

KOP	ONT	BES	EVE	TYP	BEE	VAC	ALG	SHT	LGT	BDP
88	87	88	88	87	87	88	88	66	77	36

FOKKER

Naam	
Adres	5.1.2e
Woonplaats	
Email	5.1.2e @hotmail.com
UBN	191847

EIGENAAR

Naam	
Adres	5.1.2e
Woonplaats	
Email	5.1.2e @gmail.com
UBN	6310529

* = als 1 jarig geworpen
Verklaring productie: leeftijd/aantal worpen/totaal geboren/levend geboren
Verklaring rasbalk: TE is Texelaar

Paring: 20-11-2016
Identificatie van het bevruchtende mannelijke dier: NL100043546521

Nederlands Texels Schapenstamboek
p/a Postbus 160 - 5300 AD - Zaltbommel www.texelsheep.nl

Dit document is door de houder van het dier gegenereerd en daarom geen officieel zoötechnisch certificaat krachtens art. 30 van Verordening (EU) 2016 / 1012 van het Europees Parlement en de Raad

Datum afgifte 03-01-2020

1e GENERATIE-VADER - Hoofdsectie

Uniek levensnr.	NL109999575722		
Stamboeknr.	NL06411-75722		
Fokker	5.1.2e		
Ras	TE100	Productie	1/5/10/10
Rasstatus	Volbloed	Blindfactor	
Geb.datum	29-02-2012	Predicaat	
Geboren als	2-ling	Scrapiegenotype	ARR/ARR

INDEX / NAUWKEURIGHEID

Vaderindex		Exterieurindex	
Moederindex		Rasindex	

EXTERIEURKEURING KEURDATUM VG 25-01-2013

KOP	ONT	BES	EVE	TYP	BEE	VAC	ALG	SHT	LGT	BDP
85	89	88	87	86	86	86	87	71	81	37

FOKWAARDEN / NAUWKEURIGHEID

Totaal geb. p. worp	+0,04 / 66%	Vetdikte 20 weken	-0,23 / 33%
Doodgeb. p. worp	-0,01 / 52%	Kop	+0,14 / 72%
Vroegrijpheid	+0,02 / 71%	Ontwikkeling	+0,26 / 70%
Tussenlamtijd		Bespiering	+0,53 / 68%
Aflamgemak	-0,15 / 83%	Evenredigheid	+0,47 / 65%
Geboortegewicht	-0,13 / 63%	Type	+0,39 / 68%
Geboortegemak	+0,15 / 75%	Beenwerk	+0,27 / 51%
8-weken gewicht		Wormresistentie	90 / 55%
20-weken gewicht	-1,21 / 56%	Staartlengte	
Spierdikte 20 wkn	-0,96 / 33%	Datum evaluatie	29-08-2019

2e GENERATIE-VADERS VADER - Hoofdsectie

Uniek levensnr.	NL100021872273	Stamboeknr.	NL02325-72273
Geboren als	2-ling	Productie	3/36/65/63

2e GENERATIE-VADERS MOEDER - Hoofdsectie

Uniek levensnr.	NL109999475794	Stamboeknr.	NL06411-00394
Geboren als	2-ling	Productie	5/4/7/7

1e GENERATIE-MOEDER - Hoofdsectie

Uniek levensnr.	NL109999975674		
Stamboeknr.	NL06411-75674		
Fokker	5.1.2e		
Ras	TE100	Productie	4/3/8/8
Rasstatus	Volbloed	Blindfactor	
Geb.datum	15-03-2010	Predicaat	
Geboren als	1-ling	Scrapiegenotype	ARR/ARR

INDEX / NAUWKEURIGHEID

Vaderindex		Exterieurindex	
Moederindex		Rasindex	

EXTERIEURKEURING KEURDATUM DF 06-02-2012

KOP	ONT	BES	EVE	TYP	BEE	VAC	ALG	SHT	LGT	BDP
87	89	88	88	88	85	87	88			

FOKWAARDEN / NAUWKEURIGHEID

Totaal geb. p. worp	+0,11 / 67%	Vetdikte 20 weken	-0,06 / 25%
Doodgeb. p. worp	-0,02 / 51%	Kop	-0,23 / 73%
Vroegrijpheid	-0,01 / 73%	Ontwikkeling	-0,81 / 70%
Tussenlamtijd		Bespiering	+0,10 / 68%
Aflamgemak	-0,69 / 92%	Evenredigheid	+0,13 / 64%
Geboortegewicht	-0,06 / 58%	Type	+0,07 / 68%
Geboortegemak	+0,15 / 73%	Beenwerk	-0,16 / 49%
8-weken gewicht		Wormresistentie	100 / 35%
20-weken gewicht	-0,46 / 55%	Staartlengte	
Spierdikte 20 wkn	-0,49 / 25%	Datum evaluatie	29-08-2019

2e GENERATIE-MOEDERS VADER - Hoofdsectie

Uniek levensnr.	NL178468604166	Stamboeknr.	NL03938-04166
Geboren als	3-ling	Productie	4/44/82/81

2e GENERATIE-MOEDERS MOEDER - Hoofdsectie

Uniek levensnr.	NL019184700347	Stamboeknr.	NL06411-00347
Geboren als	2-ling	Productie	3/2/3/3

NSFO
AFSTAMMINGSBEWIJS

DIER - Hoofdsectie

Uniek levensnr.	**NL109999775764 (Oormerk)**
Stamboeknr.	**NL06411-75764**
Naam	
Diersoort	**SCHAAP (Ovis aries)**

Geslacht	Ooi	Geboren als	2-ling
Ras	TE100	Productie	6/5/12/11
Rasstatus/Klasse	Volbloed	Blindfactor	
Geboortedatum	01-03-2013	Predicaat	
Geboorteland	Nederland	Scrapiegenotype	ARR/ARR

FOKWAARDEN / NAUWKEURIGHEID

Totaal geb. p. worp	+0,09 / 67%	Vetdikte 20 weken	-0,17 / 24%
Doodgeb. p. worp	0,00 / 49%	Kop	+0,19 / 70%
Vroegrijpheid	+0,01 / 70%	Ontwikkeling	+0,17 / 68%
Tussenlamtijd		Bespiering	+0,98 / 64%
Aflamgemak	-0,59 / 97%	Evenredigheid	+0,33 / 60%
Geboortegewicht	-0,09 / 64%	Type	+0,36 / 64%
Geboortegemak	+0,32 / 84%	Beenwerk	-0,10 / 45%
8-weken gewicht		Wormresistentie	99 / 52%
20-weken gewicht	-0,86 / 55%	Staartlengte	
Spierdikte 20 wkn	-0,79 / 23%	Datum evaluatie	29-08-2019

INDEX / NAUWKEURIGHEID

Vaderindex	
Moederindex	
Exterieurindex	
Rasindex	

EXTERIEURKEURING KEURDATUM DF 29-01-2015

KOP	ONT	BES	EVE	TYP	BEE	VAC	ALG	SHT	LGT	BDP
87	90	91	88	88	84	85	88	67	73	37

FOKKER

Naam	
Adres	5.1.2e
Woonplaats	
Email	5.1.2e @hotmail.com
UBN	191847

EIGENAAR

Naam	
Adres	5.1.2e
Woonplaats	
Email	5.1.2e @gmail.com
UBN	6310529

* = als 1 jarig geworpen
Verklaring productie: leeftijd/aantal worpen/totaal geboren/levend geboren
Verklaring rasbalk: TE is Texelaar

Paring: 20-11-2016
Identificatie van het bevruchtende mannelijke dier: NL100043546521

Nederlands Texels Schapenstamboek
p/a Postbus 160 - 5300 AD - Zaltbommel www.texelsheep.nl

Dit document is door de houder van het dier gegenereerd en daarom geen officieel zoötechnisch certificaat krachtens art. 30 van Verordening (EU) 2016 / 1012 van het Europees Parlement en de Raad

Datum afgifte 02-01-2020

1e GENERATIE-VADER - Hoofdsectie

Uniek levensnr.	NL109999575722		
Stamboeknr.	NL06411-75722		
Fokker	5.1.2e		
Ras	TE100	Productie	1/5/10/10
Rasstatus	Volbloed	Blindfactor	
Geb.datum	29-02-2012	Predicaat	
Geboren als	2-ling	Scrapiegenotype	ARR/ARR

INDEX / NAUWKEURIGHEID

Vaderindex		Exterieurindex	
Moederindex		Rasindex	

EXTERIEURKEURING KEURDATUM VG 25-01-2013

KOP	ONT	BES	EVE	TYP	BEE	VAC	ALG	SHT	LGT	BDP
85	89	88	87	86	86	86	87	71	81	37

FOKWAARDEN / NAUWKEURIGHEID

Totaal geb. p. worp	+0,04 / 66%	Vetdikte 20 weken	-0,23 / 33%
Doodgeb. p. worp	-0,01 / 52%	Kop	+0,14 / 72%
Vroegrijpheid	+0,02 / 71%	Ontwikkeling	+0,26 / 70%
Tussenlamtijd		Bespiering	+0,53 / 68%
Aflamgemak	-0,15 / 83%	Evenredigheid	+0,47 / 65%
Geboortegewicht	-0,13 / 63%	Type	+0,39 / 68%
Geboortegemak	+0,15 / 75%	Beenwerk	+0,27 / 51%
8-weken gewicht		Wormresistentie	90 / 55%
20-weken gewicht	-1,21 / 56%	Staartlengte	
Spierdikte 20 wkn	-0,96 / 33%	Datum evaluatie	29-08-2019

2e GENERATIE-VADERS VADER - Hoofdsectie

Uniek levensnr.	NL100021872273	Stamboeknr.	NL02325-72273
Geboren als	2-ling	Productie	3/36/65/63

2e GENERATIE-VADERS MOEDER - Hoofdsectie

Uniek levensnr.	NL109999475794	Stamboeknr.	NL06411-00394
Geboren als	2-ling	Productie	5/4/7/7

1e GENERATIE-MOEDER - Hoofdsectie

Uniek levensnr.	NL109999475648		
Stamboeknr.	NL06411-75648		
Fokker	5.1.2e		
Ras	TE100	Productie	4/3/6/6
Rasstatus	Volbloed	Blindfactor	
Geb.datum	25-02-2010	Predicaat	S(20)
Geboren als	3-ling	Scrapiegenotype	ARR/ARR

INDEX / NAUWKEURIGHEID

Vaderindex		Exterieurindex	
Moederindex		Rasindex	

EXTERIEURKEURING KEURDATUM DF 06-02-2012

KOP	ONT	BES	EVE	TYP	BEE	VAC	ALG	SHT	LGT	BDP
87	88	88	86	87	83	87	87			

FOKWAARDEN / NAUWKEURIGHEID

Totaal geb. p. worp	+0,02 / 71%	Vetdikte 20 weken	-0,11 / 26%
Doodgeb. p. worp	-0,01 / 55%	Kop	-0,08 / 76%
Vroegrijpheid	-0,01 / 77%	Ontwikkeling	-0,33 / 75%
Tussenlamtijd		Bespiering	+0,45 / 72%
Aflamgemak	-0,59 / 90%	Evenredigheid	+0,17 / 68%
Geboortegewicht	-0,09 / 60%	Type	-0,03 / 72%
Geboortegemak	+0,23 / 74%	Beenwerk	-0,31 / 53%
8-weken gewicht		Wormresistentie	103 / 36%
20-weken gewicht	-0,81 / 57%	Staartlengte	
Spierdikte 20 wkn	-0,58 / 26%	Datum evaluatie	29-08-2019

2e GENERATIE-MOEDERS VADER - Hoofdsectie

Uniek levensnr.	NL178468604166	Stamboeknr.	NL03938-04166
Geboren als	3-ling	Productie	4/44/82/81

2e GENERATIE-MOEDERS MOEDER - Hoofdsectie

Uniek levensnr.	NL19184700312	Stamboeknr.	NL06411-00312
Geboren als	1-ling	Productie	4/3/8/7

NSFO
AFSTAMMINGSBEWIJS

DIER - Hoofdsectie

Uniek levensnr.	**NL100145731908 (Oormerk)**
Stamboeknr.	**NL05083-31908**
Naam	
Diersoort	**SCHAAP (Ovis aries)**

Geslacht	Ooi	Geboren als	2-ling
Ras	TE100	Productie	
Rasstatus/Klasse	Volbloed	Blindfactor	
Geboortedatum	12-03-2018	Predicaat	
Geboorteland	Nederland	Scrapiegenotype	ARR/ARR

FOKWAARDEN / NAUWKEURIGHEID

Totaal geb. p. worp	-0,09 / 35%	Vetdikte 20 weken	
Doodgeb. p. worp	+0,01 / 27%	Kop	+0,43 / 51%
Vroegrijpheid	-0,12 / 40%	Ontwikkeling	+0,10 / 49%
Tussenlamtijd		Bespiering	+0,10 / 46%
Aflamgemak	-0,04 / 55%	Evenredigheid	+0,24 / 45%
Geboortegewicht		Type	+0,22 / 48%
Geboortegemak	-0,33 / 79%	Beenwerk	-0,04 / 33%
8-weken gewicht		Wormresistentie	
20-weken gewicht		Staartlengte	
Spierdikte 20 wkn		Datum evaluatie	29-08-2019

INDEX / NAUWKEURIGHEID

Vaderindex	
Moederindex	
Exterieurindex	
Rasindex	

EXTERIEURKEURING KEURDATUM DD 03-12-2019

KOP	ONT	BES	EVE	TYP	BEE	VAC	ALG	SHT	LGT	BDP
86	90	85	85	84	85	84	85	68	74	34

FOKKER

Naam	
Adres	5.1.2e
Woonplaats	
Email	5.1.2e @gmail.com
UBN	6310529

EIGENAAR

Naam	
Adres	5.1.2e
Woonplaats	
Email	5.1.2e @gmail.com
UBN	6310529

* = als 1 jarig geworpen
Verklaring productie: leeftijd/aantal worpen/totaal geboren/levend geboren
Verklaring rasbalk: TE is Texelaar

Paring: 15-10-2019 - 03-12-2019
Identificatie van het bevruchtende mannelijke dier: NL100142557365

Nederlands Texels Schapenstamboek
p/a Postbus 160 - 5300 AD - Zaltbommel www.texelsheep.nl

Dit document is door de houder van het dier gegenereerd en daarom geen officieel zoötechnisch certificaat krachtens art. 30 van Verordening (EU) 2016 / 1012 van het Europees Parlement en de Raad

Datum afgifte 03-01-2020

1e GENERATIE-VADER - Hoofdsectie

Uniek levensnr.	NL100167973188		
Stamboeknr.	NL06589-73188		
Fokker	5.1.2e		
Ras	TE100	Productie	2/24/47/40
Rasstatus	Volbloed	Blindfactor	
Geb.datum	01-03-2017	Predicaat	
Geboren als	3-ling	Scrapiegenotype	ARR/ARR

INDEX / NAUWKEURIGHEID

Vaderindex		Exterieurindex	
Moederindex		Rasindex	

EXTERIEURKEURING KEURDATUM DF 20-12-2018

KOP	ONT	BES	EVE	TYP	BEE	VAC	ALG	SHT	LGT	BDP
84	89	88	85	87	84	90	87	70	78	35

FOKWAARDEN / NAUWKEURIGHEID

Totaal geb. p. worp	+0,02 / 43%	Vetdikte 20 weken	-0,27 / 43%
Doodgeb. p. worp	+0,00 / 36%	Kop	-0,23 / 75%
Vroegrijpheid	-0,07 / 46%	Ontwikkeling	-0,64 / 70%
Tussenlamtijd		Bespiering	+0,35 / 68%
Aflamgemak	+0,14 / 54%	Evenredigheid	+0,29 / 67%
Geboortegewicht	-0,01 / 44%	Type	+0,26 / 73%
Geboortegemak	+0,03 / 93%	Beenwerk	+0,06 / 48%
8-weken gewicht		Wormresistentie	
20-weken gewicht	-0,46 / 44%	Staartlengte	
Spierdikte 20 wkn	-0,31 / 48%	Datum evaluatie	29-08-2019

2e GENERATIE-VADERS VADER - Hoofdsectie

Uniek levensnr.	NL100167273165	Stamboeknr.	NL00189-73165
Geboren als	2-ling	Productie	2/43/94/85

2e GENERATIE-VADERS MOEDER - Hoofdsectie

Uniek levensnr.	NL100174315133	Stamboeknr.	NL01529-15133
Geboren als	2-ling	Productie	5/4/10/8

1e GENERATIE-MOEDER - Hoofdsectie

Uniek levensnr.	NL100038671788		
Stamboeknr.	NL05083-71788		
Fokker	5.1.2e		
Ras	TE100	Productie	3/2/3/2
Rasstatus	Volbloed	Blindfactor	
Geb.datum	16-03-2016	Predicaat	
Geboren als	2-ling	Scrapiegenotype	ARR/ARR

INDEX / NAUWKEURIGHEID

Vaderindex		Exterieurindex	
Moederindex		Rasindex	

EXTERIEURKEURING KEURDATUM DD 30-01-2018

KOP	ONT	BES	EVE	TYP	BEE	VAC	ALG	SHT	LGT	BDP
88	92	87	87	87	85	87	87	68	78	33

FOKWAARDEN / NAUWKEURIGHEID

Totaal geb. p. worp	-0,20 / 58%	Vetdikte 20 weken	
Doodgeb. p. worp	+0,02 / 41%	Kop	+1,09 / 69%
Vroegrijpheid	-0,17 / 70%	Ontwikkeling	+0,84 / 67%
Tussenlamtijd		Bespiering	-0,14 / 64%
Aflamgemak	-0,39 / 89%	Evenredigheid	+0,18 / 60%
Geboortegewicht	-0,23 / 57%	Type	+0,19 / 63%
Geboortegemak	-0,38 / 82%	Beenwerk	-0,14 / 46%
8-weken gewicht		Wormresistentie	
20-weken gewicht	-1,76 / 49%	Staartlengte	
Spierdikte 20 wkn		Datum evaluatie	29-08-2019

2e GENERATIE-MOEDERS VADER - Hoofdsectie

Uniek levensnr.	NL100162196007	Stamboeknr.	NL01162-96007
Geboren als	2-ling	Productie	2/38/70/62

2e GENERATIE-MOEDERS MOEDER - Hoofdsectie

Uniek levensnr.	NL100038171707	Stamboeknr.	NL05083-71707
Geboren als	1-ling	Productie	2/1/2/2

rekening nummer

datum 26-12-2019.

van [redacted]

adres

postcode en woonplaats

voor

adres

postcode en woonplaats

5 Fokschapen. € [redacted] = € [redacted] =

de nummers. 68848.
68887
68888.
75764
75765.

totaal

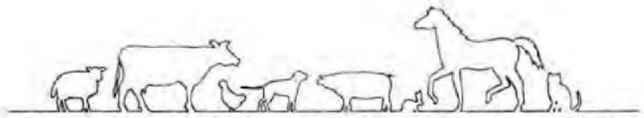

DIERENARTSENPRAKTIJK NORG

Asserstraat 45
9331 JB Norg
T: 0592-612979
E: info@dapnorg.nl
I: www.dapnorg.nl

5.1.2e

Factuur

Betreft : Algemene rekening
Deb.nr./Factuurnr. : NAB1/201912062
Factuurdatum : 31-12-2019

Datum	Aantal	Diergeneeskundige hulp en/of geleverde medicijnen	BTW %	Bedrag
30-12-2019	1	Visite	21 %	5.1.2f
	1	Schaap onderzoek en advies	21 %	
		Totaalbedrag excl. BTW		**€ 47,40**
		BTW 21 % over	€ 47,40	€ 9,95
		Totaalbedrag incl. BTW		**€ 57,35**

Gelieve betaling binnen 14 dagen o.v.v. NAB1/201912062.

Op onze overeenkomst zijn van toepassing de algemene voorwaarden dierenartsen, leden van de Koninklijke Maatschappij voor Diergeneeskunde, gedeponeerd ter griffie van de Rechtbank Midden-Nederland te Utrecht onder nummer 22/2008

Werkt voor provincies

BIJ12-Faunazaken
Leidseveer 2
3511 SB Utrecht
T: 085 - 486 22 22
F: 085 - 486 22 33
faunazaken@bij12.nl
www.bij12.nl

5.1.2e

Uw brief van	Uw kenmerk	Ons kenmerk	Datum
	-	TKW022	09 MAART 2020

Contactpersoon
Secretariaat BIJ12-Faunazaken

Bijlage(n)
-

Onderwerp
Beslissing op aanvraag tegemoetkoming faunaschade, dossiernummer TKW022

Geachte heer/mevrouw,

U heeft bij BIJ12 een aanvraag om een tegemoetkoming faunaschade ingediend, als bedoeld in artikel 6.1 van de Wet natuurbescherming. Uw aanvraag is getoetst aan de Wet natuurbescherming, Provinciale Omgevingsverordening Drenthe alsmede aan de Beleidsregels Wet natuurbescherming provincie Drenthe. BIJ12 heeft het volgende overwogen en besloten, waarbij het genoemde artikel verwijst naar het betreffende artikel van de Provinciale Omgevingsverordening Drenthe en/of aan de Beleidsregels Wet natuurbescherming provincie Drenthe.

De Wet natuurbescherming, Provinciale Omgevingsverordening Drenthe en de Beleidsregels Wet natuurbescherming provincie Drenthe zijn te vinden op www.bij12.nl.

Getaxeerd schadebedrag
Van de taxateur heeft u reeds een bevestiging van de taxatie ontvangen. De omvang van de schade is vastgesteld op € 1720,79.

Besluit
Aan u wordt een tegemoetkoming verleend van € 1720,79.

Binnen twee weken na dagtekening van deze brief zal het bedrag van € 1720,79 op uw bank-/girorekening met nummer 5.1.2e worden bijgeschreven.

Bezwaar
Tegen deze beslissing kunt u, binnen zes weken na de dag waarop de beslissing is verzonden, bezwaar maken door het indienen een bezwaarschrift, bij het College van Gedeputeerde Staten van provincie Drenthe, t.a.v. BIJ12-Faunazaken, Leidseveer 2, 3511 SB Utrecht. U kunt ook per e-mail een bezwaarschrift indienen bij bezwaar@bij12.nl.

Het college van Gedeputeerde Staten van de provincie Drenthe,
voor deze,

5.1.2e

ir. M.H.M. Janssens, coördinator van BIJ12-Faunazaken

Wilt u bij beantwoording ons kenmerk en de datum vermelden?

GELEIDELIJST

Schade door wolf

Dossiernr: TKW022
Relatienr:

Aanvrager

Naam: 5.1.2e

Adres: 5.1.2e

Postcode en woonplaats: 5.1.2e (percelen in provincie ...) Drenthe

Telefoonnummer(s): 5.1.2e

IBAN rekeningnummer: 5.1.2e

Gegevens aanvraag

DNA uitslag: wolf

Datum schademelding: d.d. 30-12-'19

Datum schadeconstatering: d.d. 30-12-'19

Tweede beoordeling

Getoetst aan beleidsregels (zie checklist) ı

Check taxatierapport (zie checklist)

Besluit: BETALEN € 1720,79

Beoordeeld op eigen risico, leges en subsidie in FF3000

5.1.2e

Datum beoordeling consulent 21-02-'20

Paraaf consulent

Naam:

5.1.2e

Betaling

Datum akkoord voor betaling(en) coördinator 25-2-

5.1.2e

Paraaf coördinator

Besluit(en)

Datum verzending besluit tegemoetkoming .....

Bezwaar en beroep

Datum ontvangst bezwaar ..... Datum uitspraak Rb .....

Datum verzending bob ..... Datum ontvangst hb .....

Datum ontvangst beroep ..... Datum uitspraak RvS .....

Protocol wolf beoordeling prooi BIJ12/Faunazaken (veldformulier)

Dossiernr:	TKW022

Veldgegevens wolfsprooi specifiek

NDFF volgnummer (later in te vullen)	
Naam waarnemer	5.1.2e
Opnamedatum	30-12-2019
Opnametijdstip	17.30-18.00 uur
Coördinaten	X: 5.1.2e Y: 5.1.2e
Plaats	5.1.2e Zwiggelte
BRS/UBN nummer (bij landbouwhuisdieren)	UBN 6310529
Oormerk-nummers	31908 /75764 / 75765
Transpondernummer	nvt
Omschrijving vindplaats (weiland, tuin, bos,dekking, anders)	weiland ten zuiden van de 5.1.2e met bosje aan de westzijde

Prooi

Soort prooi en aantal	Soort:	schaap	Aantal:	3
Aantal prooien per geslacht	♀:	3	♂:	
Conditie prooi	goed			
Aantal dode en/of nog levende prooien	Dood:	3	Levend:	
Prooi aangeraakt, zoja, door?	nee			
Prooi verplaatst?	nee			
Vermoedelijke datum en tijd predatie	30-12-2019 in de vroege ochtend			
Leeftijd geschat	1-5 jaar			
Bijzondere kenmerken	kwalitatief hoogwaardige fokooien			

Veldsectie wolfsprooi

Veldsectie (ja / niet mogelijk)	ja, in het donker
Bijtwonden (afstand tussen hoektanden)	niet kunnen detecteren
Vraatbeeld (buikholte geopend, ingewanden, botten, bloedingen etc.)	75764: achterhand rugwond + ingewanden/organen half er uit, nek-rugwond open; 31908: keelbeet en achter linkervoorpoot grote wond/veel bloed; 75765: luchtpijp doorboord weinig bloed, alleen uit neusgaten en iets op voorhoofd
Krabsporen aanwezig?	nvt
Sleepspoor naar dekking?	nvt
Versleping van lichaamsdelen?	nvt
Medebenutting door aaseters geconstateerd? (vos, kraaiachtigen, wild zwijn, anders)	niet geconstateerd

Overige aanwijzingen

Omgevingssporen (keutels / haar / prenten / anders)	nvt
Aanwijzingen van veehouder of waarnemer	

Uitslag/conclusie:

Monsternummers DNA-swabs	Wolf 180836-oornr75265 WENR191418-oornr.31908 WENR191420-oornr.75764 WENR191421-oornr.75764
Predator zeker/onzeker (leg uit waarom)	Gegeven het vraatbeeld en het doorbijten luchtpijp moet het een sterke predator zijn geweest. Door camerabeelden vanuit aangrenzend SBB-gebied is wolf niet uit te sluiten, zelfs aannemelijk.

Opmerkingen:	

Versie 200123

Taxatie prooidier door wolf

Dossiernr: TKW022

A. Grondgebruiker/veehouder

1	Naam	Schademelder 59	
2	Adres	5.1.2e	
3	Postcode/Woonplaats		
4	Telefoon mobiel		
5	E-mail	5.1.2e @gmail.com	
6	UBN/BRS nummer	UBN 6310529	
7	KVK-nummer		*niet door taxateur in te vullen*
8	Relatienummer BIJ12		*niet door taxateur in te vullen*
9	IBAN nummer		*niet door taxateur in te vullen*

B. Datum en tijd

		Datum	Tijd
10	Constatering schade	30-12-2019	9.30 uur
11	Ontvangst melding	30-12-2019	14.00 uur
12	Bedrijfsbezoek	30-12-2019	17.30 uur
13	DNA opgestuurd	6-1-2020	1700 uur
14	DNA uitslag		

27. Beschrijving gebeurtenis

Tegenover de boerderij lagen 's morgens 3 schapen dood in het land. Fokbedrijf van Texelaar-schapen.

C. Vindplaats

15	Adres vindplaats	tegenover 5.1.2e (zuidzijde) in weiland	
16	Postcode/gemeente vindplaats	9433, gemeente Midden-Drenthe.	
17	Coördinaten vindplaats	X: 5.1.2e Y: 5.1.2e	
18	Omschrijving locatie	weiland ten zuiden van de 5.1.2e met bosje aan de westzijde	
19	Afrastering (uitvoering omheining, spanning)	flexnet en stroomdradend; spanning op weideklok	*meten voltage, aantal draden, afstanden en foto's*

D. Veldsectie

20	Prooi aangeraakt	nee			*(ja/nee door wie)*
21	Prooi locatie verplaatst	nee			*(ja/nee door wie)*
22	Status prooien (dood/levend)	Dood:	3	Levend: 0	*(aantallen noemen)*
23	Oormerken	31908 /75764 / 75765			*(nummers noteren) ontbrekende nummers uit I&R)*
24	Aantal zonder oormerk + reden geen oormerk				

E. Prooi (en)

25 diersoort, ras en kenmerken

ras	geslacht	leeftijd	stamboek*	toeslag**	zwoegervrij	dubb. ARR	drachtig	aantal
Texelaar	vrouw	1-5 jaar	ja	€ 250,00	ja	ja	3	3

** raszuiver en geregistreerd bij een Europees of Brits stamboek*

*** Toeslag of korting stamboek te berekenen met tabblad 3. 'toeslag of korting'*

F. Schadeberekening

Basisprijs	Toeslagen stamboek	Toeslag	Zwoegervrij	Dubbel AR	Drachtig	Aantal	Prijs
€ 150,00	€ 50	€ 250	€ 25	€ 25	12%	3	€ 1.680,00
	€ 0	€ 0	€ 0	€ 0	0%	0	€ 0,00
	€ 0	€ 0	€ 0	€ 0	0%	0	€ 0,00
	€ 0	€ 0	€ 0	€ 0	0%	0	€ 0,00
	€ 0	€ 0	€ 0	€ 0	0%	0	€ 0,00
	€ 0	€ 0	€ 0	€ 0	0%	0	€ 0,00

26	Kosten dierenarts	---------->	*factuur toevoegen*	
27	Destructiekosten	---------->	*Factuur of tarief Rendac*	€ 40,79
28	Overige kosten (abortus, gederfde melkproductie, biologisch)	---------->		
				€ 1.720,79

29 Bijzonderheden prooi(en)

De 3 Texelaar-ooien behoren tot de top 10 van het stamboek. De stamboekpapieren bijgevoegd, als ook een berekening van de foktechnisch inspecteur van het stamboek, die zelfs nog iets hoger uitkomt. Zij rekent met het basismodel, zoals de NSFO dit aan BIJ12 heeft toegezonden en dat mede als basis heeft gediend voor de taxatierichtlijnen. Als taxateur heb mij gehouden aan de richtlijn van BIJ12.

aldus opgemaakt d.d. 31-1-2020 te Diever

naam taxateur 5.1.2e handtekening taxateur 5.1.2e

Versie 200123

Toelichting op toeslag of korting stamboekschapen

Correctie op basis van ras voor verschillen in marktwaarde fokdieren. In deze correctie is ook verdisconteerd de meerwaarde van het stamboekdier indien het behoort tot een zeldzaam ras in Europa (populatie kleiner dan 6000 stamboek geregistreerde dieren in Europa). Indien het ras niet is genoemd, is een toeslag of korting niet van toepassing in eerste instantie niet aan de orde. Zie ad 5a en 5b

Correctie Ras	Texelaar, Blauwe Texelaar, Charolais, Suffolk, Hampshire Down	Swifter, Flevolander Noordhollander, Rijnlam, Zwartbles Ned. Melkschaap (Fries en Zeeuws), Romanov, Kerryhill, Scottish Blackface, Ruischaap,	Soay, Ouessant, Kameroen, Heideschaap (o.a. Mergellander, Kempisch, Groot, Drents Veluws, Schoonenbeker), Kameroen,Karakul, Castlemilk Moorit, Shetland	Vul hier correcties in
ooilam tot 1 jaar, niet gelamd	€ 25,00	€ 0,00	-€ 25,00	
1 keer gelamd of ouder 1 jaar	€ 50,00	€ 0,00	-€ 50,00	€ 50,0

		ooi	ram		totaal extra
top 10% stamboek		€50-€200	€100-€400	€ 200,0	€ 250,00
10 beste lammeren regio-/nationale	< 1 jaar	€50-100	€50-€100	€ 0,0	invullen in taxatierapport in kolom extra
(reserve-)kampioen	> 1 jaar	€100-€250	€100-€250	€ 0,0	
overig waardevol stamboek genotype inclusief rammoeders en rammen in rammencirkel bij heideschapen		€ 50	€ 50	€ 0,0	

Pagina('s) niet verstrekt

1 - 3

Duplicaat

Rendac

06807

FACTUUR KADAVERS

Rendac Son B.V.
Kanaaldijk Noord 20-21
NL-5691 NM Son
P.O. Box 9
NL-5690 AA Son

T +31 (0)900 9221
F +31 (0)499 36 45 80
rendac.com

5.1.2e

Klantnummer	79066335
Meldnummer	7043937
Factuurnummer	20026572
Factuurdatum	15-01-2020
Vervaldatum	14-02-2020
Afrekentijdvak	01-10-2019 t/m 31-12-2019

Hierbij brengen wij u de wettelijke tarieven in rekening over de periode 01-10-2019 t/m 31-12-2019 voor het ophalen en verwerken van kadavers en vatenmateriaal tot eindproducten (diermeel en dierlijk vet) die worden verkocht.

Omschrijving	€ Bedrag
Verwerkingskosten en verkoopopbrengsten Kosten Erfabonnement Ophaalkosten	5.1.2f
Totaal factuurbedrag excl. BTW (zie specificatie onder het ophaaloverzicht)	33,71
BTW 21 %	7,08
Totaalbedrag te voldoen	**40,79**

Bezwaren tegen deze factuur kunnen, uitsluitend schriftelijk binnen 2 weken na dagtekening van deze factuur, worden ingediend bij Rendac Son B.V., Postbus 9, 5690 AA, Son of per e-mail aan facturatiekadavers@rendac.com.

Voor meer informatie verwijzen wij naar de bijlagen, of naar www.rendac.nl.

Gelieve het verschuldigde bedrag binnen 30 dagen na factuurdatum over te maken op rekeningnummer NL28 RABO 0148220207, t.n.v. Rendac Son B.V. SON EN BREUGEL onder vermelding van omschrijving 20026572 / 79066335.

Rendac

OPHAALOVERZICHT KADAVERS

06807

Klantnummer	79066335
Meldnummer	7043937
Naam	[redacted]
Adres	
Postcode / woonplaats	

Laad-plaats	Ophaal-datum	Dier-code	Dier-soort	Gemelde kadavers	Opgehaalde kadavers	Opgehaalde vaten	Aantal ophalingen	Aantal erf-ophalingen	Oor-nummer	Geboorte-datum
02	31-12-2019	31	Schaap	3	3		1	1		
					3		1	1		

SPECIFICATIE

Dier-code	Dier-soort	opgehaald aantal	€ Tarief	Bedrag in € (excl. BTW)
31	Schaap	3	[redacted]	
Totale verwerkingskosten en verkoopopbrengsten				
Aantal erfabonnement		1		
Aantal stops standaardtarief		1		
Factuurbedrag excl. BTW				33,71
Factuurbedrag incl. BTW				**40,79**

To: [redacted]@hetnet.nl[[redacted]@hetnet.nl]
From: [redacted]
Sent: Sun 1/12/2020 4:02:26 PM
Subject: wolvenschade
Received: Sun 1/12/2020 4:02:30 PM
IMG_20200112_0001.pdf

Goedenmiddag,

Afgelopen week had ik een gesprek met mevr.[redacted] hoofdinspecteur van het NSFO. Die vertelde mij dat het NSFO sinds 2018 de taxaties mag doen voor wolvenschade bij stamboekschapen, dit met goedkeuring van de bevoegde instanties. Dus heb ik een taxatie laten uitvoeren door hen, en de bijlage ziet u hun taxatierapport.

Deze bedragen zijn nogal wat hoger dan waar wij over gesprokenhebben, bij deze wil ik u dan ook vragen om deze nieuwe bedragen te hanteren bij de schadebehandeling.

vriendelijke groet,

[redacted]

Geobjectiveerde waarde stamboekschaap: NL06411-75764

Marktwaarde niet-stamboekschaap € 150,00

	Uniek levensnummer dier (oormerk)	**NL109999775764**
	Stamboeknummer dier	**NL06411-75764**

Factor			**Factor/bedrag**
	Rascode	TE100	
A	Drachtig	Ja	0,25
B	Scrapie genotype	ARR/ARR	0,1
C	Zwoegerziekte	Ja	0,35
D	Rasstatus	V	€ 85,00
E	Zeldzaam ras (<1000 volwassen ooien)	Nee	€ 0,00
F	Import	Nee	€ 0,00
G1	*Aantal fokwaarden top 10% populatie; €70 per kenmerk*	*2*	*2*
G2	*Overige bijzondere kenmerken (geen fokwaarden); € 70 per kenmerk*	*0*	*0*
G	Totaal bijzondere kenmerken (gemaximeerd op 7)		2

De geobjectiveerde waarde van dit stamboekschaap is berekend volgens de volgende formule:

*Waarde = (Marktwaarde niet-stamboekschaap + (D + E + F + G)) * (1+A) * (1+B) * (1+C)* € 696,09

Zie voor meer informatie "Richtsnoer marktwaarde stamboekschapen" versie 1.2 (19 juli 2018) ex 6% BTW

Fokwaarde	**top 10% populatie**		**Fokwaarden van dier NL06411-75764**	
gewgeb	0,14	en hoger	-0,09	
gew20	0,98	en hoger	-0,86	
vetd03	-0,26	en lager	-0,17	
spierd	1,07	en hoger	-0,79	
gebgemak	-0,26	en lager	0,32	
aflamgemak	-0,22	en lager	-0,59	top 10% populatie
totgeb	0,15	en hoger	0,09	
doodgeb	-0,04	en lager	0,00	
vroeg	0,12	en hoger	0,01	
beenwdf	0,27	en hoger	-0,10	
bespdf	0,77	en hoger	0,98	top 10% populatie
evenrdf	0,76	en hoger	0,33	
kopdf	1,30	en hoger	0,19	
ontwdf	1,42	en hoger	0,17	
typedf	0,97	en hoger	0,36	
wormres	108	en hoger	99,00	

De geobjectiveerde waarde van het in dit document genoemde dier is vastgesteld op: *6-1-2020*

Geobjectiveerde waarde stamboekschaap: NL06411-75765

Marktwaarde niet-stamboekschaap € 150,00

	Uniek levensnummer dier (oormerk)	**NL109999075765**	
	Stamboeknummer dier	**NL06411-75765**	
Factor	Rascode	TE100	**Factor/bedrag**
A	Drachtig	ja	0,25
B	Scrapie genotype	ARR/ARR	0,1
C	Zwoegerziekte	Ja	0,35
D	Rasstatus	V	€ 85,00
E	Zeldzaam ras (<1000 volwassen ooien)	Nee	€ 0,00
F	Import	Nee	€ 0,00
G1	*Aantal fokwaarden top 10% populatie; €70 per kenmerk*	*1*	*1*
G2	*Overige bijzondere kenmerken (geen fokwaarden); € 70 per kenmerk*	*0*	*0*
G	Totaal bijzondere kenmerken (gemaximeerd op 7)		1

De geobjectiveerde waarde van dit stamboekschaap is berekend volgens de volgende formule:

*Waarde = (Marktwaarde niet-stamboekschaap + (D + E + F + G)) * (1+A) * (1+B) * (1+C)* € 566,16

Zie voor meer informatie "Richtsnoer marktwaarde stamboekschapen" versie 1.2 (19 juli 2018) ex 6% BTW

Fokwaarde	**top 10% populatie**		**Fokwaarden van dier NL06411-75765**	
gewgeb	0,14	en hoger	-0,08	
gew20	0,98	en hoger	-0,75	
vetd03	-0,26	en lager	-0,15	
spierd	1,07	en hoger	-0,73	
gebgemak	-0,26	en lager	0,14	
aflamgemak	-0,22	en lager	-0,24	top 10% populatie
totgeb	0,15	en hoger	0,12	
doodgeb	-0,04	en lager	-0,01	
vroeg	0,12	en hoger	0,00	
beenwdf	0,27	en hoger	0,16	
bespdf	0,77	en hoger	0,35	
evenrdf	0,76	en hoger	0,37	
kopdf	1,30	en hoger	0,24	
ontwdf	1,42	en hoger	-0,72	
typedf	0,97	en hoger	0,16	
wormres	108	en hoger	91,00	

De geobjectiveerde waarde van het in dit document genoemde dier is vastgesteld op: *9-1-2020*

Geobjectiveerde waarde stamboekschaap: NL05083-31908

Marktwaarde niet-stamboekschaap € 150,00

	Uniek levensnummer dier (oormerk)	**NL100145731908**
	Stamboeknummer dier	**NL05083-31908**

Factor			Factor/bedrag
	Rascode	TE100	
A	Drachtig	ja	0,25
B	Scrapie genotype	ARR/ARR	0,1
C	Zwoegerziekte	Ja	0,35
D	Rasstatus	V	€ 85,00
E	Zeldzaam ras (<1000 volwassen ooien)	Nee	€ 0,00
F	Import	Nee	€ 0,00
G1	*Aantal fokwaarden top 10% populatie; €70 per kenmerk*	*1*	*1*
G2	*Overige bijzondere kenmerken (geen fokwaarden); € 70 per kenmerk*	*0*	*0*
G	Totaal bijzondere kenmerken (gemaximeerd op 7)		1

De geobjectiveerde waarde van dit stamboekschaap is berekend volgens de volgende formule:

*Waarde = (Marktwaarde niet-stamboekschaap + (D + E + F + G)) * (1+A) * (1+B) * (1+C)* € 566,16

Zie voor meer informatie "Richtsnoer marktwaarde stamboekschapen" versie 1.2 (19 juli 2018) ex 6% BTW

Fokwaarde	top 10% populatie		Fokwaarden van dier NL05083-31908	
gewgeb	0,14	en hoger	0,00	
gew20	0,98	en hoger	0,00	
vetd03	-0,26	en lager	0,00	
spierd	1,07	en hoger	0,00	
gebgemak	-0,26	en lager	-0,33	top 10% populatie
aflamgemak	-0,22	en lager	-0,04	
totgeb	0,15	en hoger	-0,09	
doodgeb	-0,04	en lager	0,01	
vroeg	0,12	en hoger	-0,12	
beenwdf	0,27	en hoger	-0,04	
bespdf	0,77	en hoger	0,10	
evenrdf	0,76	en hoger	0,24	
kopdf	1,30	en hoger	0,43	
ontwdf	1,42	en hoger	0,10	
typedf	0,97	en hoger	0,22	
wormres	108	en hoger	0,00	

De geobjectiveerde waarde van het in dit document genoemde dier is vastgesteld op: *9-1-2020*



1550 170292







1553 170295


7576




3190B




75765

GELEIDELIJST

Schade door wolf

Aanvrager **Dossiernummer:** TKW026

Naam: 5.1.2e

Adres:

Postcode en woonplaats: 5.1.2e

Telefoonnummer(s): 5.1.2e

IBAN rekeningnummer: 5.1.2e

Gegevens aanvraag

Datum schademelding: 17 januari 2020 d.d.

Datum schadeconstatering: 17 januari 2020 d.d.

DNA uitslag: Wolf

Tweede beoordeling

☒ Getoetst aan beleidsregels (zie checklist)

☒ Check taxatierapport (zie checklist)

Besluit: Betalen € 1810,80

☐ Beoordeeld op eigen risico, leges en subsidie in FF3000

Datum beoordeling consulent 4 mei 2020

Paraaf consulent 5.1.2e

Naam: 5.1.2e

Betaling

Datum akkoord voor betaling(en) coördinator 19-5-2020

Paraaf coördinator 5.1.2e

Besluit(en)

Datum verzending besluit tegemoetkoming Klik om een datum te kiezen

Bezwaar en beroep

Datum ontvangst bezwaar ..... Datum uitspraak Rb .....

Datum verzending bob ..... Datum ontvangst Hb .....

Datum ontvangst beroep ..... Datum uitspraak RvS .....

To: [redacted]g[redacted]@bij12.nl]; [redacted] [redacted] [redacted]@bij12.nl]; [redacted]
[redacted]@wibergtaxaties.nl]
Cc: Faunaschade (Wiberg) [faunaschade@wibergtaxaties.nl]; info@fauna-in-balans.nl[info@fauna-in-balans.nl]
From: [redacted]
Sent: Wed 4/22/2020 10:11:03 AM
Subject: RE: Top 10% schapen
Received: Wed 4/22/2020 10:11:10 AM
IMG_20200112_0001.pdf

Moet ik wél de bijlage meesturen, natuurlijk!

Van: [redacted]@hetnet.nl]
Verzonden: woensdag 22 april 2020 12:09
Aan: [redacted]; [redacted]; [redacted]; [redacted] ([redacted]@wibergtaxaties.nl)
CC: Faunaschade (Wiberg) (faunaschade@wibergtaxaties.nl); info@fauna-in-balans.nl
Onderwerp: RE: Top 10% schapen

Hallo [redacted], [redacted] en [redacted],

Ik beantwoord deze mail op bovenstaande wijze, omdat hij rechtstreeks naar mij was verzonden.
Maar…: afspraak is volgens mij dat vragen over rapportages via het taxatiebureau lopen.

Dan inhoudelijk:

In dit geval is het volgens mij correct dat deze fokker de toeslag krijgt; er is ook overleg geweest met de foktechnisch inspectrice van het stamboek; Zij heeft aan [redacted] (eigenaar) ook taxatierapporten gestuurd, die zij had opgemaakt. Daaruit blijkt ook dat zijn schapen in de top-10 categorie vallen.
In het verleden hebben wij gezegd dat wij op het oordeel van de foktechnisch inspecteur afgaan in dergelijke gevallen.
[redacted] is zo'n topfokker en tevens bestuurslid van de fokkersclub.
Hij heeft voor de eerste 3 dieren een berekening laten uitvoeren door mevr. [redacted] hoofdinspectrice bij de NSFO (zie bijlage)
Als jullie willen kunnen wij in het vervolg t.a.v. de top 10-categorie altijd zo'n verklaring/berekening van de fokkersclub vragen.
Maar wát doen wij dan als zij met een ander taxatiebedrag komen dan dat wij op uit gekomen zijn? Zoals jullie in de bijlage zien kwam zij bij het eerste schaap duidelijk hoger uit, en bij het 2e en 3e schaap lager.

Graag hoor ik hoe jullie in de toekomst hier mee om willen gaan en wat de werkwijze wordt.

Met vriendelijke groet,

[redacted]
In opdracht van Wiberg-taxaties,
Advies- en Taxatiebureau
Fauna-in-Balans
[redacted]
info@fauna-in-balans.nl

Van: [redacted] [[redacted]@bij12.nl]
Verzonden: dinsdag 21 april 2020 16:18
Aan: [redacted] [redacted]; [redacted]
Onderwerp: Top 10% schapen

Hallo [redacted] en [redacted]

In de taxatierapporten TKW026 en TKW027 (dhr [redacted]) zijn de gedode ooien getaxeerd op 600 euro per stuk. Totaal gaat het om 8 schapen. Deze prijs komt onder andere doordat er 200 euro wordt gerekend doordat al deze schapen tot de top 10% van het stamboek worden gerekend. Nu heb ik het document over de waardebepaling nog even bekeken (enkele teksten over die top 10% onderstaand), maar die blinkt wat mij betreft niet echt uit op het onderdeel van de waardering van de schapen tot deze top 10% (of –en grote kans dat het dat is - ik snap het gewoon niet). Nu zag ik in het dossier overigens wel prachtige afstammingsbewijzen zitten, dus daar is niks mis mee, maar wat bepaalt daarin nu of een schaap tot de top 10% behoort? En hoe groot is de kans dat alle schapen van een schapenboer behoren tot deze top 10%?

6) 6a+6b maximaal 200,-; De top 10% van de dieren in elk stamboek met uitmuntende eigenschappen en fokwaarden vertegenwoordigen een extra waarde. Hiervoor kan elk stamboek 2 of 4 kenmerken benoemen (2 keer €100,- of 4 keer €50,-), i.o.m. stamboeken de items en kenmerken, fokwaarden en parameters benoemen die in aanmerking komen. Zie ad 6.
6c; Kampioensdieren en reservekampioenen op nationale keuringen krijgen €250,- toeslag. Op regionale keuringen €100,-. Beste 10 ooi lammeren nationaal en regionaal respectievelijk plus €100,- en plus €50,-.

Ad 6) De verifieerbaarheid van het behoren tot de top 10% binnen het stamboek op bepaalde kenmerken en voor fokwaarden is een punt van aandacht. Uitgangspunt bij de selectie van te waarderen kenmerken is voorkoming van over- en onderwaardering. Dit kan door uitsluitend die kenmerken en fokwaarden in de waardebepaling van het dier te kiezen die verbetering van het ras en instandhouding van het ras ten goede komen. Pas wanneer de top 10% binnen een stamboek niet individueel herleidbaar of aantoonbaar is kan de taxateur er voor kiezen om afhankelijk van de situatie of 1) de eerste 10% van de gehouden dieren aan schadegevallen aan te merken als zijnde de top of 2) 10% van de schadegevallen aan te merken als zijnde top. Alle stamboeken krijgen een jaar de tijd hieraan invulling te geven alvorens de taxateurs uitsluitend optie 2 gaan hanteren.

Met vriendelijke groeten,

5.1.2e
Consulent Faunazaken BIJ12

Leidseveer 2, 3511 SB Utrecht | www.bij12.nl
T +31 (0) 5.1.2e | E 5.1.2e @bij12.nl
M +31 (5.1.2e
Aanwezig op: di, wo, do, vr

Volg ons op Twitter en LinkedIn.

BIJ12 | Werkt voor provincies

Pagina('s) niet verstrekt

1 - 3

Duplicaat

Protocol wolf beoordeling prooi BIJ12/Faunazaken (veldformulier)

Dossiernr:	TKW026

Veldgegevens wolfsprooi specifiek

NDFF volgnummer (later in te vullen)	
Naam waarnemer	5.1.2e
Opnamedatum	17-1-2020
Opnametijdstip	13.00 uur
Coördinaten	X: 5.1.2e Y: 5.1.2e
Plaats	5.1.2e, Zwiggelte
BRS/UBN nummer (bij landbouwhuisdieren)	UBN 6310529
Oormerk-nummers	31857 / 31866 / 71789
Transpondernummer	nvt
Omschrijving vindplaats (weiland, tuin, bos,dekking, anders)	weiland aan noordzijde Oranjekanaal.

Prooi

Soort prooi en aantal	Soort:	schaap	Aantal:	3
Aantal prooien per geslacht	♀:	3	♂:	
Conditie prooi	goed			
Aantal dode en/of nog levende prooien	Dood:	3	Levend:	
Prooi aangeraakt, zoja, door?	nee			
Prooi verplaatst?	nee			
Vermoedelijke datum en tijd predatie	vroege ochtend va 17-01-2020			
Leeftijd geschat	1-5 jaar			
Bijzondere kenmerken	1 dier was de sloot ingejaagd en overleden.			

Veldsectie wolfsprooi

Veldsectie (ja / niet mogelijk)	ja
Bijtwonden (afstand tussen hoektanden)	uitgescheurde killbeet
Vraatbeeld (buikholte geopend, ingewanden, botten, bloedingen etc.)	keelbeten/buikholte geopend, ingewanden er deels uit, bij voorpoot (zie foto's)
Krabsporen aanwezig?	nvt
Sleepspoor naar dekking?	nvt
Versleping van lichaamsdelen?	nvt
Medebenutting door aaseters geconstateerd? (vos, kraaiachtigen, wild zwijn, anders)	niet geconstateerd

Overige aanwijzingen

Omgevingssporen (keutels / haar / prenten / anders)	niet gevonden/grasland
Aanwijzingen van veehouder of waarnemer	

Uitslag/conclusie:

Monsternummers DNA-swabs	WENR 191384 / 191387 / 191462
Predator zeker/onzeker (leg uit waarom)	N.a.v. eerdere aanvallen in de omgeving en camerabeelden SBB is het waarschijnlijk wolf.

Opmerkingen:	

Versie 200123

Taxatie prooidier door wolf

Dossiernr: TKW026

A. Grondgebruiker/veehouder

1	Naam	Schademelder 59	
2	Adres	5.1.2e	
3	Postcode/Woonplaats		
4	Telefoon mobiel		
5	E-mail	5.1.2e @gmail.com	
6	UBN/BRS nummer	UBN 6310529	
7	KVK-nummer		*niet door taxateur in te vullen*
8	Relatienummer BIJ12		*niet door taxateur in te vullen*
9	IBAN nummer		*niet door taxateur in te vullen*

B. Datum en tijd

		Datum	Tijd
10	Constatering schade	17-1-2020	09.00
11	Ontvangst melding	17-1-2020	10.15
12	Bedrijfsbezoek	17-1-2020	12.30
13	DNA opgestuurd	19-1-2020	17.00
14	DNA uitslag		

27. Beschrijving gebeurtenis

Tegenover de boerderij lagen 's morgens 3 schapen dood in het land. (top-)fokbedrijf van Texelaar-schapen.

C. Vindplaats

15	Adres vindplaats	**tegenover 5.1.2e achter in wei aan Oranjekanaal NZ**	
16	Postcode/gemeente vindplaats	**9433, gemeente Midden-Drenthe**	
17	Coördinaten vindplaats	**X:** 5.1.2e **Y:** 5.1.2e	
18	Omschrijving locatie	weiland aan noordzijde Oranjekanaal.	
19	Afrastering (uitvoering omheining, spanning)	deels flexnet en stroomdraden; spanning op weideklok	*meten voltage, aantal draden, afstanden en foto's*

D. Veldsectie

20	Prooi aangeraakt	nee	*(ja/nee door wie)*
21	Prooi locatie verplaatst	nee	*(ja/nee door wie)*
22	Status prooien (dood/levend)	**Dood:** 3 **Levend:** 0	*(aantallen noemen)*
23	Oormerken	31857 / 31866 / 71789	*(nummers noteren) ontbrekende nummers uit I&R)*
24	Aantal zonder oormerk + reden geen oormerk		

E. Prooi (en)

25 diersoort, ras en kenmerken

ras	geslacht	leeftijd	stamboek*	toeslag**	zwoegervrij	dubb. ARR	drachtig	aantal
Texelaar	vrouw	1-5 jaar	ja	€ 250,00	ja	ja	ja	3

** raszuiver en geregistreerd bij een Europees of Brits stamboek*

*** Toeslag of korting stamboek te berekenen met tabblad 3. 'toeslag of korting'*

F. Schadeberekening

Basisprijs	Toeslagen stamboek	Toeslag	Zwoegervrij	Dubbel AR	Drachtig	Aantal	Prijs
€ 150,00	€ 50	€ 250	€ 25	€ 25	€ 100,00	3	€ 1.800,00
	€ 0	€ 0	€ 0	€ 0	€ -	0	€ -
	€ 0	€ 0	€ 0	€ 0	€ -	0	€ -
	€ 0	€ 0	€ 0	€ 0	€ -	0	€ -
	€ 0	€ 0	€ 0	€ 0	€ -	0	€ -
	€ 0	€ 0	€ 0	€ 0	€ -	0	€ -

26	Kosten dierenarts	---------->	*factuur toevoegen*	€ 0,00
27	Destructiekosten	---------->	*Factuur of tarief Rendac*	€ 10,80
28	Overige kosten (abortus, gederfde melkproductie, biologisch)	---------->		
				€ 1.810,80

29 Bijzonderheden prooi(en)

Kosten Rendac: 3 x € 3,60 = € 10,80 Alleen de kosten voor het meenemen van de dieren, bijkomende kosten Rendac (erf en stop) vermeld op dossier TKW027, Rendac is 1x geweest om alle dieren af te voeren.

aldus opgemaakt d.d. 27-2-2020 te Diever

naam taxateur 5.1.2e handtekening taxateur 5.1.2e

Versie 200123

Toelichting op toeslag of korting stamboekschapen

Correctie op basis van ras voor verschillen in marktwaarde fokdieren. In deze correctie is ook verdisconteerd de meerwaarde van het stamboekdier indien het behoort tot een zeldzaam ras in Europa (populatie kleiner dan 6000 stamboek geregistreerde dieren in Europa). Indien het ras niet is genoemd, is een toeslag of korting niet van toepassing in eerste instantie niet aan de orde. Zie ad 5a en 5b

Correctie Ras	Texelaar, Blauwe Texelaar, Charolais, Suffolk, Hampshire Down	Swifter, Flevolander Noordhollander, Rijnlam, Zwartbles Ned. Melkschaap (Fries en Zeeuws), Romanov, Kerryhill, Scottish Blackface, Ruischaap,	Soay, Ouessant, Kameroen, Heideschaap (o.a. Mergellander, Kempisch, Groot, Drents Veluws, Schoonenbeker), Kameroen,Karakul, Castlemilk Moorit, Shetland	Vul hier correcties in
ooilam tot 1 jaar, niet gelamd	€ 25,00	€ 0,00	-€ 25,00	
1 keer gelamd of ouder 1 jaar	€ 50,00	€ 0,00	-€ 50,00	€ 50,0

		ooi	ram		totaal extra
top 10% stamboek		€50-€200	€100-€400	€ 200,0	€ 250,00
10 beste lammeren regio-/nationale	< 1 jaar	€50-100	€50-€100	€ 0,0	invullen in taxatierapport in kolom extra
(reserve-)kampioen	> 1 jaar	€100-€250	€100-€250	€ 0,0	
overig waardevol stamboek genotype inclusief rammoeders en rammen in rammencirkel bij heideschapen		€ 50	€ 50	€ 0,0	


5.1.2e



1564 170305



1565 170306



1566 170307

1567 170308



1568

170309



1569 170310



1570 170311



1571 170312



1572

170313



1573 170314


NL
1001458
31866





1576 170317



1577 170318



1578 170319



1579 170320

NSFO
AFSTAMMINGSBEWIJS

DIER - Hoofdsectie

Uniek levensnr.	**NL100145431899 (Oormerk)**
Stamboeknr.	**NL05083-31899**
Naam	
Diersoort	**SCHAAP (Ovis aries)**

Geslacht	Ooi	Geboren als	1-ling
Ras	TE100	Productie	
Rasstatus/Klasse	Volbloed	Blindfactor	
Geboortedatum	08-03-2018	Predicaat	
Geboorteland	Nederland	Scrapiegenotype	ARR/ARR

FOKWAARDEN / NAUWKEURIGHEID

Totaal geb. p. worp	-0,10 / 36%	Vetdikte 20 weken	
Doodgeb. p. worp	0,00 / 28%	Kop	+0,21 / 51%
Vroegrijpheid	-0,11 / 40%	Ontwikkeling	-0,66 / 49%
Tussenlamtijd		Bespiering	+0,18 / 47%
Aflamgemak	-0,06 / 56%	Evenredigheid	+0,26 / 45%
Geboortegewicht		Type	+0,31 / 48%
Geboortegemak	-0,22 / 79%	Beenwerk	-0,06 / 33%
8-weken gewicht		Wormresistentie	
20-weken gewicht		Staartlengte	
Spierdikte 20 wkn		Datum evaluatie	29-08-2019

INDEX / NAUWKEURIGHEID

Vaderindex	
Moederindex	
Exterieurindex	
Rasindex	

EXTERIEURKEURING KEURDATUM DD 03-12-2019

KOP	ONT	BES	EVE	TYP	BEE	VAC	ALG	SHT	LGT	BDP
84	90	87	88	86	85	89	87	66	78	35

FOKKER

Naam	5.1.2e
Adres	
Woonplaats	
Email	5.1.2e @gmail.com
UBN	6310529

EIGENAAR

Naam	
Adres	5.1.2e
Woonplaats	
Email	5.1.2e @gmail.com
UBN	6310529

* = als 1 jarig geworpen
Verklaring productie: leeftijd/aantal worpen/totaal geboren/levend geboren
Verklaring rasbalk: TE is Texelaar

Paring: 15-10-2019 - 03-12-2019
Identificatie van het bevruchtende mannelijke dier: NL100142557365

Nederlands Texels Schapenstamboek
p/a Postbus 160 - 5300 AD - Zaltbommel www.texelsheep.nl

Dit document is door de houder van het dier gegenereerd en daarom geen officieel zoötechnisch certificaat krachtens art. 30 van Verordening (EU) 2016 / 1012 van het Europees Parlement en de Raad

Datum afgifte 17-02-2020

1e GENERATIE-VADER - Hoofdsectie

Uniek levensnr.	NL100167973188		
Stamboeknr.	NL06589-73188		
Fokker	5.1.2e		
Ras	TE100	Productie	2/24/47/40
Rasstatus	Volbloed	Blindfactor	
Geb.datum	01-03-2017	Predicaat	
Geboren als	3-ling	Scrapiegenotype	ARR/ARR

INDEX / NAUWKEURIGHEID

Vaderindex		Exterieurindex	
Moederindex		Rasindex	

EXTERIEURKEURING KEURDATUM DF 20-12-2018

KOP	ONT	BES	EVE	TYP	BEE	VAC	ALG	SHT	LGT	BDP
84	89	88	85	87	84	90	87	70	78	35

FOKWAARDEN / NAUWKEURIGHEID

Totaal geb. p. worp	+0,02 / 43%	Vetdikte 20 weken	-0,27 / 43%
Doodgeb. p. worp	+0,00 / 36%	Kop	-0,23 / 75%
Vroegrijpheid	-0,07 / 46%	Ontwikkeling	-0,64 / 70%
Tussenlamtijd		Bespiering	+0,35 / 68%
Aflamgemak	+0,14 / 54%	Evenredigheid	+0,29 / 67%
Geboortegewicht	-0,01 / 44%	Type	+0,26 / 73%
Geboortegemak	+0,03 / 93%	Beenwerk	+0,06 / 48%
8-weken gewicht		Wormresistentie	
20-weken gewicht	-0,46 / 44%	Staartlengte	
Spierdikte 20 wkn	-0,31 / 48%	Datum evaluatie	29-08-2019

2e GENERATIE-VADERS VADER - Hoofdsectie

Uniek levensnr.	NL100167273165	Stamboeknr.	NL00189-73165
Geboren als	2-ling	Productie	2/43/94/85

2e GENERATIE-VADERS MOEDER - Hoofdsectie

Uniek levensnr.	NL100174315133	Stamboeknr.	NL01529-15133
Geboren als	2-ling	Productie	5/4/10/8

1e GENERATIE-MOEDER - Hoofdsectie

Uniek levensnr.	NL100038371770		
Stamboeknr.	NL05083-71770		
Fokker	5.1.2e		
Ras	TE100	Productie	3/2/3/3
Rasstatus	Volbloed	Blindfactor	
Geb.datum	05-03-2016	Predicaat	
Geboren als	2-ling	Scrapiegenotype	ARR/ARR

INDEX / NAUWKEURIGHEID

Vaderindex		Exterieurindex	
Moederindex		Rasindex	

EXTERIEURKEURING KEURDATUM DD 30-01-2018

KOP	ONT	BES	EVE	TYP	BEE	VAC	ALG	SHT	LGT	BDP
87	85	88	87	88	84	87	87	61	78	33

FOKWAARDEN / NAUWKEURIGHEID

Totaal geb. p. worp	-0,21 / 60%	Vetdikte 20 weken	
Doodgeb. p. worp	-0,01 / 44%	Kop	+0,65 / 69%
Vroegrijpheid	-0,14 / 70%	Ontwikkeling	-0,67 / 67%
Tussenlamtijd		Bespiering	+0,02 / 64%
Aflamgemak	-0,46 / 92%	Evenredigheid	+0,22 / 60%
Geboortegewicht	-0,22 / 58%	Type	+0,37 / 64%
Geboortegemak	-0,10 / 83%	Beenwerk	-0,18 / 46%
8-weken gewicht		Wormresistentie	
20-weken gewicht	-1,69 / 49%	Staartlengte	
Spierdikte 20 wkn		Datum evaluatie	29-08-2019

2e GENERATIE-MOEDERS VADER - Hoofdsectie

Uniek levensnr.	NL100162196007	Stamboeknr.	NL01162-96007
Geboren als	2-ling	Productie	2/38/70/62

2e GENERATIE-MOEDERS MOEDER - Hoofdsectie

Uniek levensnr.	NL100021150852	Stamboeknr.	NL05083-50852
Geboren als	2-ling	Productie	4/4/5/4*

NSFO
AFSTAMMINGSBEWIJS

DIER - Hoofdsectie

Uniek levensnr.	**NL100038971789 (Oormerk)**
Stamboeknr.	**NL05083-71789**
Naam	
Diersoort	**SCHAAP (Ovis aries)**

Geslacht	Ooi	Geboren als	2-ling
Ras	TE100	Productie	3/2/3/2
Rasstatus/Klasse	Volbloed	Blindfactor	
Geboortedatum	16-03-2016	Predicaat	
Geboorteland	Nederland	Scrapiegenotype	ARR/ARR

FOKWAARDEN / NAUWKEURIGHEID

Totaal geb. p. worp	-0,22 / 58%	Vetdikte 20 weken	
Doodgeb. p. worp	+0,02 / 41%	Kop	+1,09 / 69%
Vroegrijpheid	-0,17 / 70%	Ontwikkeling	+0,62 / 67%
Tussenlamtijd		Bespiering	+0,03 / 64%
Aflamgemak	+0,59 / 89%	Evenredigheid	+0,32 / 60%
Geboortegewicht	-0,19 / 57%	Type	+0,37 / 63%
Geboortegemak	-0,39 / 82%	Beenwerk	-0,09 / 46%
8-weken gewicht		Wormresistentie	
20-weken gewicht	-1,46 / 49%	Staartlengte	
Spierdikte 20 wkn		Datum evaluatie	29-08-2019

INDEX / NAUWKEURIGHEID

Vaderindex	
Moederindex	
Exterieurindex	
Rasindex	

EXTERIEURKEURING KEURDATUM DD 30-01-2018

KOP	ONT	BES	EVE	TYP	BEE	VAC	ALG	SHT	LGT	BDP
88	91	88	88	88	86	87	88	67	78	34

FOKKER

Naam	
Adres	5.1.2e
Woonplaats	
Email	5.1.2e@gmail.com
UBN	6310529

EIGENAAR

Naam	
Adres	5.1.2e
Woonplaats	
Email	5.1.2e@gmail.com
UBN	6310529

* = als 1 jarig geworpen
Verklaring productie: leeftijd/aantal worpen/totaal geboren/levend geboren
Verklaring rasbalk: TE is Texelaar

Paring: 15-10-2019 - 03-12-2019
Identificatie van het bevruchtende mannelijke dier: NL100142557365

Nederlands Texels Schapenstamboek
p/a Postbus 160 - 5300 AD - Zaltbommel www.texelsheep.nl

Dit document is door de houder van het dier gegenereerd en daarom geen officieel zoötechnisch certificaat krachtens art. 30 van Verordening (EU) 2016 / 1012 van het Europees Parlement en de Raad

Datum afgifte 19-01-2020

1e GENERATIE-VADER - Hoofdsectie

Uniek levensnr.	NL100162196007		
Stamboeknr.	NL01162-96007		
Fokker	5.1.2e		
Ras	TE100	Productie	2/38/70/62
Rasstatus	Volbloed	Blindfactor	
Geb.datum	24-02-2015	Predicaat	
Geboren als	2-ling	Scrapiegenotype	ARR/ARR

INDEX / NAUWKEURIGHEID

Vaderindex	Exterieurindex
Moederindex	Rasindex

EXTERIEURKEURING KEURDATUM DF 02-12-2016

KOP	ONT	BES	EVE	TYP	BEE	VAC	ALG	SHT	LGT	BDP
88	91	86	88	86	84	88	86	72	80	34

FOKWAARDEN / NAUWKEURIGHEID

Totaal geb. p. worp	-0,17 / 75%	Vetdikte 20 weken	-0,08 / 28%
Doodgeb. p. worp	+0,04 / 58%	Kop	+1,37 / 88%
Vroegrijpheid	-0,06 / 85%	Ontwikkeling	+1,29 / 86%
Tussenlamtijd		Bespiering	-0,35 / 84%
Aflamgemak	+0,04 / 92%	Evenredigheid	+0,47 / 82%
Geboortegewicht	-0,30 / 81%	Type	+0,35 / 85%
Geboortegemak	-0,15 / 95%	Beenwerk	-0,18 / 67%
8-weken gewicht		Wormresistentie	
20-weken gewicht	-2,22 / 69%	Staartlengte	
Spierdikte 20 wkn	-0,82 / 27%	Datum evaluatie	29-08-2019

2e GENERATIE-VADERS VADER - Hoofdsectie

Uniek levensnr.	NL100024539665	Stamboeknr.	NL01162-39665
Geboren als	2-ling	Productie	4/67/129/119

2e GENERATIE-VADERS MOEDER - Hoofdsectie

Uniek levensnr.	NL100024739621	Stamboeknr.	NL01162-39621
Geboren als	1-ling	Productie	6/5/8/8

1e GENERATIE-MOEDER - Hoofdsectie

Uniek levensnr.	NL100038171707		
Stamboeknr.	NL05083-71707		
Fokker	5.1.2e		
Ras	TE100	Productie	2/1/2/2
Rasstatus	Volbloed	Blindfactor	
Geb.datum	21-03-2014	Predicaat	
Geboren als	1-ling	Scrapiegenotype	ARR/ARR

INDEX / NAUWKEURIGHEID

Vaderindex	Exterieurindex
Moederindex	Rasindex

EXTERIEURKEURING KEURDATUM DF 23-09-2015

KOP	ONT	BES	EVE	TYP	BEE	VAC	ALG	SHT	LGT	BDP
88	89	87	87		87	86	87			

FOKWAARDEN / NAUWKEURIGHEID

Totaal geb. p. worp	-0,19 / 56%	Vetdikte 20 weken	-0,15 / 22%
Doodgeb. p. worp	-0,02 / 41%	Kop	+0,52 / 71%
Vroegrijpheid	-0,22 / 72%	Ontwikkeling	-0,18 / 68%
Tussenlamtijd		Bespiering	+0,16 / 65%
Aflamgemak	-0,46 / 89%	Evenredigheid	+0,01 / 61%
Geboortegewicht	-0,08 / 43%	Type	+0,07 / 54%
Geboortegemak	-0,16 / 65%	Beenwerk	-0,08 / 45%
8-weken gewicht		Wormresistentie	
20-weken gewicht	-0,76 / 38%	Staartlengte	
Spierdikte 20 wkn	-0,77 / 23%	Datum evaluatie	29-08-2019

2e GENERATIE-MOEDERS VADER - Hoofdsectie

Uniek levensnr.	NL100024739638	Stamboeknr.	NL01162-39638
Geboren als	1-ling	Productie	1/15/19/18

2e GENERATIE-MOEDERS MOEDER - Hoofdsectie

Uniek levensnr.	NL100021150852	Stamboeknr.	NL05083-50852
Geboren als	2-ling	Productie	4/4/5/4*

NSFO
AFSTAMMINGSBEWIJS

DIER - Hoofdsectie

Uniek levensnr.	NL100038271766 (Oormerk)
Stamboeknr.	NL05083-71766
Naam	
Diersoort	SCHAAP (Ovis aries)

Geslacht	Ooi	Geboren als	3-ling
Ras	TE100	Productie	3/3/5/4*
Rasstatus/Klasse	Volbloed	Blindfactor	
Geboortedatum	02-03-2016	Predicaat	
Geboorteland	Nederland	Scrapiegenotype	ARR/ARR

FOKWAARDEN / NAUWKEURIGHEID

Totaal geb. p. worp	-0,11 / 63%	Vetdikte 20 weken	
Doodgeb. p. worp	+0,05 / 46%	Kop	+0,36 / 69%
Vroegrijpheid	+0,19 / 70%	Ontwikkeling	-1,21 / 67%
Tussenlamtijd		Bespiering	+0,04 / 64%
Aflamgemak	+0,58 / 93%	Evenredigheid	+0,20 / 60%
Geboortegewicht	-0,15 / 44%	Type	+0,08 / 64%
Geboortegemak	-0,10 / 74%	Beenwerk	+0,08 / 46%
8-weken gewicht		Wormresistentie	
20-weken gewicht	-1,19 / 38%	Staartlengte	
Spierdikte 20 wkn		Datum evaluatie	29-08-2019

INDEX / NAUWKEURIGHEID

Vaderindex	
Moederindex	
Exterieurindex	
Rasindex	

EXTERIEURKEURING KEURDATUM DD 30-01-2018

KOP	ONT	BES	EVE	TYP	BEE	VAC	ALG	SHT	LGT	BDP
87	84	88	87	87	86	87	87	61	73	31

FOKKER

Naam	
Adres	5.1.2e
Woonplaats	
Email	5.1.2e @gmail.com
UBN	6310529

EIGENAAR

Naam	
Adres	5.1.2e
Woonplaats	
Email	5.1.2e @gmail.com
UBN	6310529

* = als 1 jarig geworpen
Verklaring productie: leeftijd/aantal worpen/totaal geboren/levend geboren
Verklaring rasbalk: TE is Texelaar

Paring: 15-10-2019 - 03-12-2019
Identificatie van het bevruchtende mannelijke dier: NL100142557365

Nederlands Texels Schapenstamboek
p/a Postbus 160 - 5300 AD - Zaltbommel www.texelsheep.nl

Dit document is door de houder van het dier gegenereerd en daarom geen officieel zoötechnisch certificaat krachtens art. 30 van Verordening (EU) 2016 / 1012 van het Europees Parlement en de Raad

Datum afgifte 19-01-2020

1e GENERATIE-VADER - Hoofdsectie

Uniek levensnr.	NL100162196007		
Stamboeknr.	NL01162-96007		
Fokker	5.1.2e		
Ras	TE100	Productie	2/38/70/62
Rasstatus	Volbloed	Blindfactor	
Geb.datum	24-02-2015	Predicaat	
Geboren als	2-ling	Scrapiegenotype	ARR/ARR

INDEX / NAUWKEURIGHEID

Vaderindex		Exterieurindex	
Moederindex		Rasindex	

EXTERIEURKEURING KEURDATUM DF 02-12-2016

KOP	ONT	BES	EVE	TYP	BEE	VAC	ALG	SHT	LGT	BDP
88	91	86	88	86	84	88	86	72	80	34

FOKWAARDEN / NAUWKEURIGHEID

Totaal geb. p. worp	-0,17 / 75%	Vetdikte 20 weken	-0,08 / 28%
Doodgeb. p. worp	+0,04 / 58%	Kop	+1,37 / 88%
Vroegrijpheid	-0,06 / 85%	Ontwikkeling	+1,29 / 86%
Tussenlamtijd		Bespiering	-0,35 / 84%
Aflamgemak	+0,04 / 92%	Evenredigheid	+0,47 / 82%
Geboortegewicht	-0,30 / 81%	Type	+0,35 / 85%
Geboortegemak	-0,15 / 95%	Beenwerk	-0,18 / 67%
8-weken gewicht		Wormresistentie	
20-weken gewicht	-2,22 / 69%	Staartlengte	
Spierdikte 20 wkn	-0,82 / 27%	Datum evaluatie	29-08-2019

2e GENERATIE-VADERS VADER - Hoofdsectie

Uniek levensnr.	NL100024539665	Stamboeknr.	NL01162-39665
Geboren als	2-ling	Productie	4/67/129/119

2e GENERATIE-VADERS MOEDER - Hoofdsectie

Uniek levensnr.	NL100024739621	Stamboeknr.	NL01162-39621
Geboren als	1-ling	Productie	6/5/8/8

1e GENERATIE-MOEDER - Hoofdsectie

Uniek levensnr.	NL100021650864		
Stamboeknr.	NL05083-50864		
Fokker	5.1.2e		
Ras	TE100	Productie	4/4/7/6*
Rasstatus	Volbloed	Blindfactor	
Geb.datum	03-03-2012	Predicaat	
Geboren als	5-ling	Scrapiegenotype	ARR/ARR

INDEX / NAUWKEURIGHEID

Vaderindex		Exterieurindex	
Moederindex		Rasindex	

EXTERIEURKEURING KEURDATUM HH 29-01-2015

KOP	ONT	BES	EVE	TYP	BEE	VAC	ALG	SHT	LGT	BDP
84	90	88	88	87	86	89	88			

FOKWAARDEN / NAUWKEURIGHEID

Totaal geb. p. worp	+0,03 / 70%	Vetdikte 20 weken	
Doodgeb. p. worp	+0,06 / 53%	Kop	-0,81 / 72%
Vroegrijpheid	+0,07 / 73%	Ontwikkeling	-1,34 / 70%
Tussenlamtijd		Bespiering	+0,19 / 67%
Aflamgemak	-0,06 / 68%	Evenredigheid	+0,04 / 63%
Geboortegewicht	+0,00 / 34%	Type	-0,21 / 67%
Geboortegemak	-0,01 / 56%	Beenwerk	+0,29 / 49%
8-weken gewicht		Wormresistentie	
20-weken gewicht	-0,16 / 32%	Staartlengte	
Spierdikte 20 wkn		Datum evaluatie	29-08-2019

2e GENERATIE-MOEDERS VADER - Hoofdsectie

Uniek levensnr.	NL109978714991	Stamboeknr.	NL01162-14991
Geboren als	2-ling	Productie	4/69/122/112

2e GENERATIE-MOEDERS MOEDER - Hoofdsectie

Uniek levensnr.	NL101640229200	Stamboeknr.	NL05083-29200
Geboren als	1-ling	Productie	4/4/13/5*

NSFO
AFSTAMMINGSBEWIJS

DIER - Hoofdsectie

Uniek levensnr.	**NL100145931887 (Oormerk)**
Stamboeknr.	**NL05083-31887**
Naam	
Diersoort	**SCHAAP (Ovis aries)**

Geslacht	Ooi	Geboren als	2-ling
Ras	TE100	Productie	
Rasstatus/Klasse	Volbloed	Blindfactor	
Geboortedatum	27-02-2018	Predicaat	
Geboorteland	Nederland	Scrapiegenotype	ARR/ARR

FOKWAARDEN / NAUWKEURIGHEID

Totaal geb. p. worp	-0,02 / 45%	Vetdikte 20 weken	
Doodgeb. p. worp	-0,02 / 37%	Kop	+0,34 / 55%
Vroegrijpheid	+0,01 / 48%	Ontwikkeling	+0,59 / 53%
Tussenlamtijd		Bespiering	-0,19 / 52%
Aflamgemak	+0,46 / 61%	Evenredigheid	-0,23 / 50%
Geboortegewicht	-0,04 / 48%	Type	+0,03 / 53%
Geboortegemak	+0,00 / 79%	Beenwerk	-0,08 / 38%
8-weken gewicht		Wormresistentie	
20-weken gewicht	-0,53 / 43%	Staartlengte	
Spierdikte 20 wkn		Datum evaluatie	29-08-2019

INDEX / NAUWKEURIGHEID

Vaderindex	
Moederindex	
Exterieurindex	
Rasindex	

EXTERIEURKEURING KEURDATUM DD 03-12-2019

KOP	ONT	BES	EVE	TYP	BEE	VAC	ALG	SHT	LGT	BDP
83	90	86	85	84	85	89	85	67	75	34

FOKKER

Naam	
Adres	5.1.2e
Woonplaats	
Email	5.1.2e @gmail.com
UBN	6310529

EIGENAAR

Naam	
Adres	5.1.2e
Woonplaats	
Email	5.1.2e @gmail.com
UBN	6310529

* = als 1 jarig geworpen
Verklaring productie: leeftijd/aantal worpen/totaal geboren/levend geboren
Verklaring rasbalk: TE is Texelaar

Paring: 15-10-2019 - 03-12-2019
Identificatie van het bevruchtende mannelijke dier: NL100142557365

Nederlands Texels Schapenstamboek
p/a Postbus 160 - 5300 AD - Zaltbommel www.texelsheep.nl

Dit document is door de houder van het dier gegenereerd en daarom geen officieel zoötechnisch certificaat krachtens art. 30 van Verordening (EU) 2016 / 1012 van het Europees Parlement en de Raad

Datum afgifte 19-01-2020

1e GENERATIE-VADER - Hoofdsectie

Uniek levensnr.	NL100115420180		
Stamboeknr.	NL02325-20180		
Fokker	5.1.2e	OOSTERWOLDE GLD	
Ras	TE100	Productie	3/28/59/56
Rasstatus	Volbloed	Blindfactor	
Geb.datum	16-03-2015	Predicaat	
Geboren als	2-ling	Scrapiegenotype	ARR/ARR

INDEX / NAUWKEURIGHEID

Vaderindex		Exterieurindex	
Moederindex		Rasindex	

EXTERIEURKEURING KEURDATUM DF 02-12-2016

KOP	ONT	BES	EVE	TYP	BEE	VAC	ALG	SHT	LGT	BDP
86	92	88	86	87	84	87	87	71	85	35

FOKWAARDEN / NAUWKEURIGHEID

Totaal geb. p. worp	-0,07 / 58%	Vetdikte 20 weken	-0,33 / 32%
Doodgeb. p. worp	-0,03 / 50%	Kop	+0,61 / 80%
Vroegrijpheid	+0,08 / 66%	Ontwikkeling	+0,79 / 77%
Tussenlamtijd		Bespiering	-0,15 / 76%
Aflamgemak	+0,85 / 78%	Evenredigheid	-0,47 / 75%
Geboortegewicht	-0,12 / 83%	Type	-0,06 / 79%
Geboortegemak	+0,13 / 95%	Beenwerk	-0,02 / 59%
8-weken gewicht		Wormresistentie	98 / 41%
20-weken gewicht	-1,28 / 71%	Staartlengte	
Spierdikte 20 wkn	-0,80 / 30%	Datum evaluatie	29-08-2019

2e GENERATIE-VADERS VADER - Hoofdsectie

Uniek levensnr.	NL100003034837	Stamboeknr.	NL02381-34837
Geboren als	2-ling	Productie	5/138/259/253

2e GENERATIE-VADERS MOEDER - Hoofdsectie

Uniek levensnr.	NL100021772113	Stamboeknr.	NL02325-72113
Geboren als	2-ling	Productie	6/5/9/9

1e GENERATIE-MOEDER - Hoofdsectie

Uniek levensnr.	NL100145431921		
Stamboeknr.	NL05083-58169		
Fokker	5.1.2e		
Ras	TE100	Productie	8/8/16/16*
Rasstatus	Volbloed	Blindfactor	
Geb.datum	07-03-2010	Predicaat	S(18)
Geboren als	2-ling	Scrapiegenotype	ARR/ARR

INDEX / NAUWKEURIGHEID

Vaderindex		Exterieurindex	
Moederindex		Rasindex	

EXTERIEURKEURING KEURDATUM HH 29-01-2015

KOP	ONT	BES	EVE	TYP	BEE	VAC	ALG	SHT	LGT	BDP
87	90	88	88	89	87	89	88			

FOKWAARDEN / NAUWKEURIGHEID

Totaal geb. p. worp	+0,02 / 75%	Vetdikte 20 weken	
Doodgeb. p. worp	-0,01 / 57%	Kop	+0,06 / 75%
Vroegrijpheid	-0,06 / 76%	Ontwikkeling	+0,39 / 73%
Tussenlamtijd		Bespiering	-0,23 / 70%
Aflamgemak	+0,04 / 96%	Evenredigheid	+0,01 / 66%
Geboortegewicht	+0,05 / 48%	Type	+0,11 / 70%
Geboortegemak	-0,07 / 77%	Beenwerk	-0,14 / 49%
8-weken gewicht		Wormresistentie	
20-weken gewicht	+0,22 / 48%	Staartlengte	
Spierdikte 20 wkn		Datum evaluatie	29-08-2019

2e GENERATIE-MOEDERS VADER - Hoofdsectie

Uniek levensnr.	NL101631734845	Stamboeknr.	NL00895-34845
Geboren als	3-ling	Productie	1/16/29/24

2e GENERATIE-MOEDERS MOEDER - Hoofdsectie

Uniek levensnr.	NL101640229234	Stamboeknr.	NL05083-29234
Geboren als	1-ling	Productie	3/3/8/4*

NSFO
AFSTAMMINGSBEWIJS

DIER - Hoofdsectie

Uniek levensnr.	**NL100145131881 (Oormerk)**
Stamboeknr.	**NL05083-31881**
Naam	
Diersoort	**SCHAAP (Ovis aries)**

Geslacht	Ooi	Geboren als	2-ling
Ras	TE100	Productie	2/1/3/3
Rasstatus/Klasse	Volbloed	Blindfactor	
Geboortedatum	20-03-2017	Predicaat	
Geboorteland	Nederland	Scrapiegenotype	ARR/ARR

FOKWAARDEN / NAUWKEURIGHEID

Totaal geb. p. worp	-0,06 / 54%	Vetdikte 20 weken	
Doodgeb. p. worp	+0,01 / 40%	Kop	+0,03 / 69%
Vroegrijpheid	-0,14 / 70%	Ontwikkeling	+0,61 / 67%
Tussenlamtijd		Bespiering	-0,04 / 64%
Aflamgemak	-0,61 / 92%	Evenredigheid	+0,30 / 61%
Geboortegewicht	-0,20 / 45%	Type	+0,14 / 64%
Geboortegemak	+0,34 / 83%	Beenwerk	0,00 / 46%
8-weken gewicht		Wormresistentie	
20-weken gewicht	-1,53 / 38%	Staartlengte	
Spierdikte 20 wkn		Datum evaluatie	29-08-2019

INDEX / NAUWKEURIGHEID

Vaderindex	
Moederindex	
Exterieurindex	
Rasindex	

EXTERIEURKEURING KEURDATUM DD 20-12-2018

KOP	ONT	BES	EVE	TYP	BEE	VAC	ALG	SHT	LGT	BDP
84	90	88	87	87	85	88	87	67	75	33

FOKKER

Naam	
Adres	5.1.2e
Woonplaats	
Email	5.1.2e@gmail.com
UBN	6310529

EIGENAAR

Naam	
Adres	5.1.2e
Woonplaats	
Email	5.1.2e@gmail.com
UBN	6310529

* = als 1 jarig geworpen
Verklaring productie: leeftijd/aantal worpen/totaal geboren/levend geboren
Verklaring rasbalk: TE is Texelaar

Paring: 22-11-2019 - 03-12-2019
Identificatie van het bevruchtende mannelijke dier: NL100142557365

Nederlands Texels Schapenstamboek
p/a Postbus 160 - 5300 AD - Zaltbommel www.texelsheep.nl

Dit document is door de houder van het dier gegenereerd en daarom geen officieel zoötechnisch certificaat krachtens art. 30 van Verordening (EU) 2016 / 1012 van het Europees Parlement en de Raad

Datum afgifte 19-01-2020

1e GENERATIE-VADER - Hoofdsectie

Uniek levensnr.	NL100162196007		
Stamboeknr.	NL01162-96007		
Fokker	5.1.2e		
Ras	TE100	Productie	2/38/70/62
Rasstatus	Volbloed	Blindfactor	
Geb.datum	24-02-2015	Predicaat	
Geboren als	2-ling	Scrapiegenotype	ARR/ARR

INDEX / NAUWKEURIGHEID

Vaderindex		Exterieurindex	
Moederindex		Rasindex	

EXTERIEURKEURING KEURDATUM DF 02-12-2016

KOP	ONT	BES	EVE	TYP	BEE	VAC	ALG	SHT	LGT	BDP
88	91	86	88	86	84	88	86	72	80	34

FOKWAARDEN / NAUWKEURIGHEID

Totaal geb. p. worp	-0,17 / 75%	Vetdikte 20 weken	-0,08 / 28%
Doodgeb. p. worp	+0,04 / 58%	Kop	+1,37 / 88%
Vroegrijpheid	-0,06 / 85%	Ontwikkeling	+1,29 / 86%
Tussenlamtijd		Bespiering	-0,35 / 84%
Aflamgemak	+0,04 / 92%	Evenredigheid	+0,47 / 82%
Geboortegewicht	-0,30 / 81%	Type	+0,35 / 85%
Geboortegemak	-0,15 / 95%	Beenwerk	-0,18 / 67%
8-weken gewicht		Wormresistentie	
20-weken gewicht	-2,22 / 69%	Staartlengte	
Spierdikte 20 wkn	-0,82 / 27%	Datum evaluatie	29-08-2019

2e GENERATIE-VADERS VADER - Hoofdsectie

Uniek levensnr.	NL100024539665	Stamboeknr.	NL01162-39665
Geboren als	2-ling	Productie	4/67/129/119

2e GENERATIE-VADERS MOEDER - Hoofdsectie

Uniek levensnr.	NL100024739621	Stamboeknr.	NL01162-39621
Geboren als	1-ling	Productie	6/5/8/8

1e GENERATIE-MOEDER - Hoofdsectie

Uniek levensnr.	NL100038871713		
Stamboeknr.	NL05083-71713		
Fokker	5.1.2e		
Ras	TE100	Productie	3/2/3/3
Rasstatus	Volbloed	Blindfactor	
Geb.datum	23-03-2014	Predicaat	
Geboren als	2-ling	Scrapiegenotype	ARR/ARR

INDEX / NAUWKEURIGHEID

Vaderindex		Exterieurindex	
Moederindex		Rasindex	

EXTERIEURKEURING KEURDATUM DF 23-09-2015

KOP	ONT	BES	EVE	TYP	BEE	VAC	ALG	SHT	LGT	BDP
86	86	86	86	87	86	87	86			

FOKWAARDEN / NAUWKEURIGHEID

Totaal geb. p. worp	-0,11 / 62%	Vetdikte 20 weken	
Doodgeb. p. worp	-0,01 / 47%	Kop	-0,18 / 72%
Vroegrijpheid	-0,27 / 74%	Ontwikkeling	-0,39 / 70%
Tussenlamtijd		Bespiering	+0,24 / 68%
Aflamgemak	+0,04 / 92%	Evenredigheid	+0,23 / 64%
Geboortegewicht	-0,10 / 37%	Type	+0,06 / 67%
Geboortegemak	+0,01 / 71%	Beenwerk	+0,15 / 50%
8-weken gewicht		Wormresistentie	
20-weken gewicht	-0,84 / 34%	Staartlengte	
Spierdikte 20 wkn		Datum evaluatie	29-08-2019

2e GENERATIE-MOEDERS VADER - Hoofdsectie

Uniek levensnr.	NL109978714991	Stamboeknr.	NL01162-14991
Geboren als	2-ling	Productie	4/69/122/112

2e GENERATIE-MOEDERS MOEDER - Hoofdsectie

Uniek levensnr.	NL100038871799	Stamboeknr.	NL05083-58264
Geboren als	4-ling	Productie	6/5/11/9

NSFO
AFSTAMMINGSBEWIJS

DIER - Hoofdsectie

Uniek levensnr.	**NL100145831866 (Oormerk)**
Stamboeknr.	**NL05083-31866**
Naam	
Diersoort	**SCHAAP (Ovis aries)**

Geslacht	Ooi	Geboren als	2-ling
Ras	TE100	Productie	2/1/2/1
Rasstatus/Klasse	Volbloed	Blindfactor	
Geboortedatum	06-03-2017	Predicaat	
Geboorteland	Nederland	Scrapiegenotype	ARR/ARR

FOKWAARDEN / NAUWKEURIGHEID

Totaal geb. p. worp	-0,12 / 54%	Vetdikte 20 weken	
Doodgeb. p. worp	+0,05 / 40%	Kop	+0,36 / 69%
Vroegrijpheid	+0,00 / 70%	Ontwikkeling	-0,27 / 67%
Tussenlamtijd		Bespiering	-0,14 / 64%
Aflamgemak	+0,24 / 84%	Evenredigheid	-0,28 / 60%
Geboortegewicht	-0,16 / 45%	Type	-0,01 / 64%
Geboortegemak	-0,25 / 81%	Beenwerk	-0,04 / 45%
8-weken gewicht		Wormresistentie	
20-weken gewicht	-1,31 / 39%	Staartlengte	
Spierdikte 20 wkn		Datum evaluatie	29-08-2019

INDEX / NAUWKEURIGHEID

Vaderindex	
Moederindex	
Exterieurindex	
Rasindex	

EXTERIEURKEURING KEURDATUM DD 20-12-2018

KOP	ONT	BES	EVE	TYP	BEE	VAC	ALG	SHT	LGT	BDP
86	87	88	85	87	85	88	87	64	75	32

FOKKER

Naam	
Adres	5.1.2e
Woonplaats	
Email	5.1.2e @gmail.com
UBN	6310529

EIGENAAR

Naam	
Adres	5.1.2e
Woonplaats	
Email	5.1.2e @gmail.com
UBN	6310529

* = als 1 jarig geworpen
Verklaring productie: leeftijd/aantal worpen/totaal geboren/levend geboren
Verklaring rasbalk: TE is Texelaar

Paring: 15-10-2019 - 03-12-2019
Identificatie van het bevruchtende mannelijke dier: NL100142557365

Nederlands Texels Schapenstamboek
p/a Postbus 160 - 5300 AD - Zaltbommel www.texelsheep.nl

Dit document is door de houder van het dier gegenereerd en daarom geen officieel zoötechnisch certificaat krachtens art. 30 van Verordening (EU) 2016 / 1012 van het Europees Parlement en de Raad

Datum afgifte 19-01-2020

1e GENERATIE-VADER - Hoofdsectie

Uniek levensnr.	NL100162196007		
Stamboeknr.	NL01162-96007		
Fokker	5.1.2e		
Ras	TE100	Productie	2/38/70/62
Rasstatus	Volbloed	Blindfactor	
Geb.datum	24-02-2015	Predicaat	
Geboren als	2-ling	Scrapiegenotype	ARR/ARR

INDEX / NAUWKEURIGHEID

Vaderindex		Exterieurindex	
Moederindex		Rasindex	

EXTERIEURKEURING KEURDATUM DF 02-12-2016

KOP	ONT	BES	EVE	TYP	BEE	VAC	ALG	SHT	LGT	BDP
88	91	86	88	86	84	88	86	72	80	34

FOKWAARDEN / NAUWKEURIGHEID

Totaal geb. p. worp	-0,17 / 75%	Vetdikte 20 weken	-0,08 / 28%
Doodgeb. p. worp	+0,04 / 58%	Kop	+1,37 / 88%
Vroegrijpheid	-0,06 / 85%	Ontwikkeling	+1,29 / 86%
Tussenlamtijd		Bespiering	-0,35 / 84%
Aflamgemak	+0,04 / 92%	Evenredigheid	+0,47 / 82%
Geboortegewicht	-0,30 / 81%	Type	+0,35 / 85%
Geboortegemak	-0,15 / 95%	Beenwerk	-0,18 / 67%
8-weken gewicht		Wormresistentie	
20-weken gewicht	-2,22 / 69%	Staartlengte	
Spierdikte 20 wkn	-0,82 / 27%	Datum evaluatie	29-08-2019

2e GENERATIE-VADERS VADER - Hoofdsectie

Uniek levensnr.	NL100024539665	Stamboeknr.	NL01162-39665
Geboren als	2-ling	Productie	4/67/129/119

2e GENERATIE-VADERS MOEDER - Hoofdsectie

Uniek levensnr.	NL100024739621	Stamboeknr.	NL01162-39621
Geboren als	1-ling	Productie	6/5/8/8

1e GENERATIE-MOEDER - Hoofdsectie

Uniek levensnr.	NL100145431952		
Stamboeknr.	NL05083-71684		
Fokker	5.1.2e		
Ras	TE100	Productie	4/4/7/6*
Rasstatus	Volbloed	Blindfactor	
Geb.datum	06-03-2014	Predicaat	
Geboren als	1-ling	Scrapiegenotype	ARR/ARR

INDEX / NAUWKEURIGHEID

Vaderindex		Exterieurindex	
Moederindex		Rasindex	

EXTERIEURKEURING KEURDATUM DF 23-09-2015

KOP	ONT	BES	EVE	TYP	BEE	VAC	ALG	SHT	LGT	BDP
85	87	86	84	87	87	87	86			

FOKWAARDEN / NAUWKEURIGHEID

Totaal geb. p. worp	-0,10 / 65%	Vetdikte 20 weken	-0,16 / 22%
Doodgeb. p. worp	+0,03 / 47%	Kop	-0,58 / 69%
Vroegrijpheid	+0,12 / 70%	Ontwikkeling	-1,19 / 66%
Tussenlamtijd		Bespiering	0,00 / 63%
Aflamgemak	-0,57 / 95%	Evenredigheid	-0,52 / 59%
Geboortegewicht	-0,03 / 40%	Type	-0,31 / 63%
Geboortegemak	-0,14 / 73%	Beenwerk	+0,08 / 44%
8-weken gewicht		Wormresistentie	
20-weken gewicht	-0,40 / 36%	Staartlengte	
Spierdikte 20 wkn	-0,81 / 23%	Datum evaluatie	29-08-2019

2e GENERATIE-MOEDERS VADER - Hoofdsectie

Uniek levensnr.	NL100024739638	Stamboeknr.	NL01162-39638
Geboren als	1-ling	Productie	1/15/19/18

2e GENERATIE-MOEDERS MOEDER - Hoofdsectie

Uniek levensnr.	NL100021650864	Stamboeknr.	NL05083-50864
Geboren als	5-ling	Productie	4/4/7/6*

NSFO
AFSTAMMINGSBEWIJS

DIER - Hoofdsectie

Uniek levensnr.	**NL100145231857 (Oormerk)**
Stamboeknr.	**NL05083-31857**
Naam	
Diersoort	**SCHAAP (Ovis aries)**

Geslacht	Ooi	Geboren als	2-ling
Ras	TE100	Productie	2/1/1/1
Rasstatus/Klasse	Volbloed	Blindfactor	
Geboortedatum	01-03-2017	Predicaat	
Geboorteland	Nederland	Scrapiegenotype	ARR/ARR

FOKWAARDEN / NAUWKEURIGHEID

Totaal geb. p. worp	-0,27 / 55%	Vetdikte 20 weken	
Doodgeb. p. worp	-0,01 / 41%	Kop	+1,48 / 69%
Vroegrijpheid	-0,10 / 70%	Ontwikkeling	-0,21 / 67%
Tussenlamtijd		Bespiering	-0,27 / 64%
Aflamgemak	-0,21 / 84%	Evenredigheid	+0,11 / 61%
Geboortegewicht	-0,21 / 45%	Type	-0,11 / 64%
Geboortegemak	-0,28 / 81%	Beenwerk	-0,06 / 46%
8-weken gewicht		Wormresistentie	
20-weken gewicht	-1,59 / 39%	Staartlengte	
Spierdikte 20 wkn		Datum evaluatie	29-08-2019

INDEX / NAUWKEURIGHEID

Vaderindex	
Moederindex	
Exterieurindex	
Rasindex	

EXTERIEURKEURING KEURDATUM DD 20-12-2018

KOP	ONT	BES	EVE	TYP	BEE	VAC	ALG	SHT	LGT	BDP
89	87	87	86	86	84	87	86	64	74	33

FOKKER

Naam	
Adres	5.1.2e
Woonplaats	
Email	5.1.2e @gmail.com
UBN	6310529

EIGENAAR

Naam	
Adres	5.1.2e
Woonplaats	
Email	5.1.2e @gmail.com
UBN	6310529

* = als 1 jarig geworpen
Verklaring productie: leeftijd/aantal worpen/totaal geboren/levend geboren
Verklaring rasbalk: TE is Texelaar

Paring: 15-10-2019 - 03-12-2019
Identificatie van het bevruchtende mannelijke dier: NL100142557365

Nederlands Texels Schapenstamboek
p/a Postbus 160 - 5300 AD - Zaltbommel www.texelsheep.nl

Dit document is door de houder van het dier gegenereerd en daarom geen officieel zoötechnisch certificaat krachtens art. 30 van Verordening (EU) 2016 / 1012 van het Europees Parlement en de Raad

Datum afgifte 19-01-2020

1e GENERATIE-VADER - Hoofdsectie

Uniek levensnr.	NL100162196007		
Stamboeknr.	NL01162-96007		
Fokker	5.1.2e		
Ras	TE100	Productie	2/38/70/62
Rasstatus	Volbloed	Blindfactor	
Geb.datum	24-02-2015	Predicaat	
Geboren als	2-ling	Scrapiegenotype	ARR/ARR

INDEX / NAUWKEURIGHEID

Vaderindex		Exterieurindex	
Moederindex		Rasindex	

EXTERIEURKEURING KEURDATUM DF 02-12-2016

KOP	ONT	BES	EVE	TYP	BEE	VAC	ALG	SHT	LGT	BDP
88	91	86	88	86	84	88	86	72	80	34

FOKWAARDEN / NAUWKEURIGHEID

Totaal geb. p. worp	-0,17 / 75%	Vetdikte 20 weken	-0,08 / 28%
Doodgeb. p. worp	+0,04 / 58%	Kop	+1,37 / 88%
Vroegrijpheid	-0,06 / 85%	Ontwikkeling	+1,29 / 86%
Tussenlamtijd		Bespiering	-0,35 / 84%
Aflamgemak	+0,04 / 92%	Evenredigheid	+0,47 / 82%
Geboortegewicht	-0,30 / 81%	Type	+0,35 / 85%
Geboortegemak	-0,15 / 95%	Beenwerk	-0,18 / 67%
8-weken gewicht		Wormresistentie	
20-weken gewicht	-2,22 / 69%	Staartlengte	
Spierdikte 20 wkn	-0,82 / 27%	Datum evaluatie	29-08-2019

2e GENERATIE-VADERS VADER - Hoofdsectie

Uniek levensnr.	NL100024539665	Stamboeknr.	NL01162-39665
Geboren als	2-ling	Productie	4/67/129/119

2e GENERATIE-VADERS MOEDER - Hoofdsectie

Uniek levensnr.	NL100024739621	Stamboeknr.	NL01162-39621
Geboren als	1-ling	Productie	6/5/8/8

1e GENERATIE-MOEDER - Hoofdsectie

Uniek levensnr.	NL100014982503		
Stamboeknr.	NL05083-82503		
Fokker	5.1.2e		
Ras	TE100	Productie	5/5/7/7*
Rasstatus	Volbloed	Blindfactor	
Geb.datum	06-03-2013	Predicaat	
Geboren als	2-ling	Scrapiegenotype	ARR/ARR

INDEX / NAUWKEURIGHEID

Vaderindex		Exterieurindex	
Moederindex		Rasindex	

EXTERIEURKEURING KEURDATUM HH 23-09-2015

KOP	ONT	BES	EVE	TYP	BEE	VAC	ALG	SHT	LGT	BDP
86	86	87	87	87	86	88	87			

FOKWAARDEN / NAUWKEURIGHEID

Totaal geb. p. worp	-0,28 / 69%	Vetdikte 20 weken	
Doodgeb. p. worp	-0,06 / 53%	Kop	+0,46 / 72%
Vroegrijpheid	-0,15 / 73%	Ontwikkeling	-1,11 / 70%
Tussenlamtijd		Bespiering	+0,09 / 67%
Aflamgemak	-0,28 / 95%	Evenredigheid	+0,07 / 64%
Geboortegewicht	-0,11 / 38%	Type	-0,16 / 67%
Geboortegemak	+0,05 / 74%	Beenwerk	+0,12 / 49%
8-weken gewicht		Wormresistentie	
20-weken gewicht	-0,97 / 35%	Staartlengte	
Spierdikte 20 wkn		Datum evaluatie	29-08-2019

2e GENERATIE-MOEDERS VADER - Hoofdsectie

Uniek levensnr.	NL109978714991	Stamboeknr.	NL01162-14991
Geboren als	2-ling	Productie	4/69/122/112

2e GENERATIE-MOEDERS MOEDER - Hoofdsectie

Uniek levensnr.	NL100054958135	Stamboeknr.	NL05083-58135
Geboren als	2-ling	Productie	3/2/5/3

NSFO
AFSTAMMINGSBEWIJS

DIER - Hoofdsectie

Uniek levensnr.	**NL100145031853 (Oormerk)**
Stamboeknr.	**NL05083-31853**
Naam	
Diersoort	**SCHAAP (Ovis aries)**

Geslacht	Ooi	Geboren als	2-ling
Ras	TE100	Productie	2/1/1/1
Rasstatus/Klasse	Volbloed	Blindfactor	
Geboortedatum	26-02-2017	Predicaat	
Geboorteland	Nederland	Scrapiegenotype	ARR/ARR

FOKWAARDEN / NAUWKEURIGHEID

Totaal geb. p. worp	-0,16 / 55%	Vetdikte 20 weken	
Doodgeb. p. worp	+0,06 / 41%	Kop	+1,12 / 69%
Vroegrijpheid	-0,10 / 70%	Ontwikkeling	+1,47 / 67%
Tussenlamtijd		Bespiering	+0,36 / 64%
Aflamgemak	+0,26 / 83%	Evenredigheid	+0,66 / 61%
Geboortegewicht	-0,21 / 45%	Type	+0,86 / 64%
Geboortegemak	-0,20 / 81%	Beenwerk	+0,03 / 47%
8-weken gewicht		Wormresistentie	
20-weken gewicht	-1,55 / 40%	Staartlengte	
Spierdikte 20 wkn		Datum evaluatie	29-08-2019

INDEX / NAUWKEURIGHEID

Vaderindex	
Moederindex	
Exterieurindex	
Rasindex	

EXTERIEURKEURING KEURDATUM DD 20-12-2018

KOP	ONT	BES	EVE	TYP	BEE	VAC	ALG	SHT	LGT	BDP
88	92	90	89	90	85	87	90	68	78	34

FOKKER

Naam	
Adres	5.1.2e
Woonplaats	
Email	5.1.2e @gmail.com
UBN	6310529

EIGENAAR

Naam	
Adres	5.1.2e
Woonplaats	
Email	5.1.2e @gmail.com
UBN	6310529

* = als 1 jarig geworpen
Verklaring productie: leeftijd/aantal worpen/totaal geboren/levend geboren
Verklaring rasbalk: TE is Texelaar

Paring: 15-10-2019 - 03-12-2019
Identificatie van het bevruchtende mannelijke dier: NL100142557365

Nederlands Texels Schapenstamboek
p/a Postbus 160 - 5300 AD - Zaltbommel www.texelsheep.nl

Dit document is door de houder van het dier gegenereerd en daarom geen officieel zoötechnisch certificaat krachtens art. 30 van Verordening (EU) 2016 / 1012 van het Europees Parlement en de Raad

Datum afgifte 19-01-2020

1e GENERATIE-VADER - Hoofdsectie

Uniek levensnr.	NL100162196007		
Stamboeknr.	NL01162-96007		
Fokker	5.1.2e		
Ras	TE100	Productie	2/38/70/62
Rasstatus	Volbloed	Blindfactor	
Geb.datum	24-02-2015	Predicaat	
Geboren als	2-ling	Scrapiegenotype	ARR/ARR

INDEX / NAUWKEURIGHEID

Vaderindex		Exterieurindex	
Moederindex		Rasindex	

EXTERIEURKEURING KEURDATUM DF 02-12-2016

KOP	ONT	BES	EVE	TYP	BEE	VAC	ALG	SHT	LGT	BDP
88	91	86	88	86	84	88	86	72	80	34

FOKWAARDEN / NAUWKEURIGHEID

Totaal geb. p. worp	-0,17 / 75%	Vetdikte 20 weken	-0,08 / 28%
Doodgeb. p. worp	+0,04 / 58%	Kop	+1,37 / 88%
Vroegrijpheid	-0,06 / 85%	Ontwikkeling	+1,29 / 86%
Tussenlamtijd		Bespiering	-0,35 / 84%
Aflamgemak	+0,04 / 92%	Evenredigheid	+0,47 / 82%
Geboortegewicht	-0,30 / 81%	Type	+0,35 / 85%
Geboortegemak	-0,15 / 95%	Beenwerk	-0,18 / 67%
8-weken gewicht		Wormresistentie	
20-weken gewicht	-2,22 / 69%	Staartlengte	
Spierdikte 20 wkn	-0,82 / 27%	Datum evaluatie	29-08-2019

2e GENERATIE-VADERS VADER - Hoofdsectie

Uniek levensnr.	NL100024539665	Stamboeknr.	NL01162-39665
Geboren als	2-ling	Productie	4/67/129/119

2e GENERATIE-VADERS MOEDER - Hoofdsectie

Uniek levensnr.	NL100024739621	Stamboeknr.	NL01162-39621
Geboren als	1-ling	Productie	6/5/8/8

1e GENERATIE-MOEDER - Hoofdsectie

Uniek levensnr.	NL100038871799		
Stamboeknr.	NL05083-58264		
Fokker			
Ras	TE100	Productie	6/5/11/9
Rasstatus	Volbloed	Blindfactor	
Geb.datum	03-03-2011	Predicaat	
Geboren als	4-ling	Scrapiegenotype	ARR/ARR

INDEX / NAUWKEURIGHEID

Vaderindex		Exterieurindex	
Moederindex		Rasindex	

EXTERIEURKEURING KEURDATUM DD 28-11-2012

KOP	ONT	BES	EVE	TYP	BEE	VAC	ALG	SHT	LGT	BDP
87	88	88	88	88	86	86	88	68	79	37

FOKWAARDEN / NAUWKEURIGHEID

Totaal geb. p. worp	-0,05 / 69%	Vetdikte 20 weken	
Doodgeb. p. worp	+0,09 / 52%	Kop	+0,19 / 74%
Vroegrijpheid	-0,14 / 76%	Ontwikkeling	+0,65 / 72%
Tussenlamtijd		Bespiering	+0,39 / 70%
Aflamgemak	-0,51 / 92%	Evenredigheid	+0,47 / 66%
Geboortegewicht	-0,11 / 40%	Type	+0,60 / 69%
Geboortegemak	+0,06 / 68%	Beenwerk	+0,23 / 51%
8-weken gewicht		Wormresistentie	
20-weken gewicht	-0,88 / 41%	Staartlengte	
Spierdikte 20 wkn		Datum evaluatie	29-08-2019

2e GENERATIE-MOEDERS VADER - Hoofdsectie

Uniek levensnr.	NL101631731092	Stamboeknr.	NL00895-02945
Geboren als	2-ling	Productie	3/46/92/77

2e GENERATIE-MOEDERS MOEDER - Hoofdsectie

Uniek levensnr.	NL101640229200	Stamboeknr.	NL05083-29200
Geboren als	1-ling	Productie	4/4/13/5*

DIERENARTSENPRAKTIJK NORG

Asserstraat 45
9331 JB Norg
T: 0592-612979
E: info@dapnorg.nl
I: www.dapnorg.nl

5.1.2e

Factuur

Betreft : Algemene rekening
Deb.nr./Factuurnr. : NAB1/202001048
Factuurdatum : 31-01-2020

Datum	Aantal	Diergeneeskundige hulp en/of geleverde medicijnen	BTW %	Bedrag
18-01-2020	1	Weekendvisite	21 %	
	1	Schaap onderzoek en advies	21 %	
	1	Schaap injectie	21 %	
	0,04	Novem 20 100ml	21 %	
	0,31	Procapen 300 mg/ml 100 ml	9 %	5.1.2f
22-01-2020	1	Visite	21 %	
	1	Schaap onderzoek en advies	21 %	
	1	Schaap injectie	21 %	
	0,03	Novem 20 100ml	21 %	
	1	Procapen 300 mg/ml 100 ml	9 %	
		Totaalbedrag excl. BTW		**€ 174,35**
		BTW 9 % over	5.1.2f	5.1.2f
		BTW 21 % over		
		Totaalbedrag incl. BTW		**€ 207,94**

Gelieve betaling binnen 14 dagen o.v.v. NAB1/202001048.

Op onze overeenkomst zijn van toepassing de algemene voorwaarden dierenartsen, leden van de Koninklijke Maatschappij voor Diergeneeskunde, gedeponeerd ter griffie van de Rechtbank Midden-Nederland te Utrecht onder nummer 22/2008

GELEIDELIJST

Schade door wolf

Aanvrager **Dossiernummer:** TKW027

Naam: 5.1.2e

Adres: 5.1.2e

Postcode en woonplaats: 5.1.2e

Telefoonnummer(s): 5.1.2e

IBAN rekeningnummer: 5.1.2e

Gegevens aanvraag

Datum schademelding: 18 januari 2020 d.d.

Datum schadeconstatering: 18 januari 2020 d.d.

DNA uitslag: Wolf

Tweede beoordeling

☒ Getoetst aan beleidsregels (zie checklist)

☒ Check taxatierapport (zie checklist)

Besluit: Betalen € 3248,85

☐ Beoordeeld op eigen risico, leges en subsidie in FF3000

Datum beoordeling consulent 4 mei 2020

Paraaf consulent 5.1.2e

Naam: 5.1.2e

Betaling

Datum akkoord voor betaling(en) coördinator 19-5-2020

Paraaf coördinator 5.1.2e

Besluit(en)

Datum verzending besluit tegemoetkoming Klik om een datum te kiezen

Bezwaar en beroep

Datum ontvangst bezwaar ..... Datum uitspraak Rb .....

Datum verzending bob ..... Datum ontvangst Hb .....

Datum ontvangst beroep ..... Datum uitspraak RvS .....

Pagina('s) niet verstrekt

1 - 2

Duplicaat

Pagina('s) niet verstrekt

1 - 3

Duplicaat

Protocol wolf beoordeling prooi BIJ12/Faunazaken (veldformulier)

Dossiernr:	TWK027

Veldgegevens wolfsprooi specifiek	
NDFF volgnummer (later in te vullen)	
Naam waarnemer	5.1.2e
Opnamedatum	18-1-2020
Opnametijdstip	11.30 uur
Coördinaten	X: 5.1.2e Y: 5.1.2e
Plaats	5.1.2e Zwiggelte
BRS/UBN nummer (bij landbouwhuisdieren)	UBN 6310529
Oormerk-nummers	31853 / 31887 / 71766 / 31881 / 31899 = later (half februari) alsnog aan verwondingen overleden ná 3 antibiotica-kuren (stamboekfokooi)
Transpondernummer	nvt
Omschrijving vindplaats (weiland, tuin, bos,dekking, anders)	weiland, in bosje, sloot buurman (zie fotos)

Prooi				
Soort prooi en aantal	Soort:	schaap	Aantal:	5
Aantal prooien per geslacht	♀:	5	♂:	
Conditie prooi				
Aantal dode en/of nog levende prooien	Dood:	5	Levend:	
Prooi aangeraakt, zoja, door?	nee			
Prooi verplaatst?	nee			
Vermoedelijke datum en tijd predatie	vroege ochtend van 18-01-2020			
Leeftijd geschat	1-5 jaar			
Bijzondere kenmerken				

Veldsectie wolfsprooi	
Veldsectie (ja / niet mogelijk)	ja
Bijtwonden (afstand tussen hoektanden)	hals en hele nek open
Vraatbeeld (buikholte geopend, ingewanden, botten, bloedingen etc.)	waarschijnlijk gestoord tijdens vreten, alleen hals en nek open
Krabsporen aanwezig?	nvt
Sleepspoor naar dekking?	nvt
Versleping van lichaamsdelen?	nvt
Medebenutting door aaseters geconstateerd? (vos, kraaiachtigen, wild zwijn, anders)	niet geconstateerd

Overige aanwijzingen	
Omgevingssporen (keutels / haar / prenten / anders)	
Aanwijzingen van veehouder of waarnemer	

Uitslag/conclusie:	
Monsternummers DNA-swabs	WENR 191458 / 191460 / 191461
Predator zeker/onzeker (leg uit waarom)	vermoedelijk wolf gezien de predaties van afgelopen dagen met ook duidelijke killbeten en camerabeelden in naburige bossen.

Opmerkingen:	

Versie 200123

Taxatie prooidier door wolf

Dossiernr: TWK027

A. Grondgebruiker/veehouder

1	Naam	Schademelder 59	
2	Adres	5.1.2e	
3	Postcode/Woonplaats		
4	Telefoon mobiel		
5	E-mail	5.1.2e @gmail.com	
6	UBN/BRS nummer	UBN 6310529	
7	KVK-nummer		*niet door taxateur in te vullen*
8	Relatienummer BIJ12		*niet door taxateur in te vullen*
9	IBAN nummer		*niet door taxateur in te vullen*

B. Datum en tijd

		Datum	Tijd
10	Constatering schade	18-1-2020	09.00
11	Ontvangst melding	18-1-2020	10.00
12	Bedrijfsbezoek	18-1-2020	11.00
13	DNA opgestuurd	19-1-2020	17.00
14	DNA uitslag		

27. Beschrijving gebeurtenis

Na de aanval van gisteren, vandaag wéér predatie van een aantal schapen; 2 dood en nog 5 vermist. Vindplaats: in weiland, bosje, sloot bij buurman. Van de 5 vermisten nog 2 dood gevonden. Een 5e schaap alsnog half februari overleden (31899).

C. Vindplaats

15	Adres vindplaats	**Zie TWK026:** 5.1.2e **Oranjekanaal NZ.**	
16	Postcode/gemeente vindplaats	**9433, gemeente Midden-Drenthe**	
17	Coördinaten vindplaats	**X:** 5.1.2e **Y:** 5.1.2e	
18	Omschrijving locatie	weiland, in bosje, sloot buurman (zie fotos)	
19	Afrastering (uitvoering omheining, spanning)	flexnet deels + 2 lage stroomdraden op weideklok	*meten voltage, aantal draden, afstanden en foto's*

D. Veldsectie

20	Prooi aangeraakt	nee	*(ja/nee door wie)*
21	Prooi locatie verplaatst	nee	*(ja/nee door wie)*
22	Status prooien (dood/levend)	**Dood:** 5 **Levend:** 0	*(aantallen noemen)*
23	Oormerken	31853 / 31887 / 71766 / 31881 / 31899= later (half februari) alsnog aan verwondingen overleden ná 3 antibiotica-kuren (stamboekfokooi)	*(nummers noteren) ontbrekende nummers uit I&R)*
24	Aantal zonder oormerk + reden geen oormerk		

E. Prooi (en)

25 diersoort, ras en kenmerken

ras	geslacht	leeftijd	stamboek*	toeslag**	zwoegervrij	dubb. ARR	drachtig	aantal
Texelaar	vrouw	1-5 jaar	ja	€ 250,00	ja	ja	ja	5

** raszuiver en geregistreerd bij een Europees of Brits stamboek*

*** Toeslag of korting stamboek te berekenen met tabblad 3. 'toeslag of korting'*

F. Schadeberekening

Basisprijs	Toeslagen stamboek	Toeslag	Zwoegervrij	Dubbel AR	Drachtig	Aantal	Prijs
€ 150,00	€ 50	€ 250	€ 25	€ 25	€ 100,00	5	€ 3.000,00
	€ 0	€ 0	€ 0	€ 0	€ -	0	€ -
	€ 0	€ 0	€ 0	€ 0	€ -	0	€ -
	€ 0	€ 0	€ 0	€ 0	€ -	0	€ -
	€ 0	€ 0	€ 0	€ 0	€ -	0	€ -
	€ 0	€ 0	€ 0	€ 0	€ -	0	€ -

26	Kosten dierenarts	---------->	*factuur toevoegen*	€ 207,94
27	Destructiekosten	---------->	*Factuur of tarief Rendac*	€ 40,91
28	Overige kosten (abortus, gederfde melkproductie, biologisch)	---------->		
				€ 3.248,85

29 Bijzonderheden prooi(en)

Kosten Rendac: erf, stop, 5 dieren = € 2,35 + € 20,56 + 5x € 3,60 = € 40,91. In deze berekening zijn tevens de kosten erf en stop opgenomen voor de dieren van TKW027 en TKW026.

aldus opgemaakt d.d. 27-2-2019 te Diever

naam taxateur 5.1.2e handtekening taxateur 5.1.2e

Versie 200123

Toelichting op toeslag of korting stamboekschapen

Correctie op basis van ras voor verschillen in marktwaarde fokdieren. In deze correctie is ook verdisconteerd de meerwaarde van het stamboekdier indien het behoort tot een zeldzaam ras in Europa (populatie kleiner dan 6000 stamboek geregistreerde dieren in Europa). Indien het ras niet is genoemd, is een toeslag of korting niet van toepassing in eerste instantie niet aan de orde. Zie ad 5a en 5b

Correctie Ras	Texelaar, Blauwe Texelaar, Charolais, Suffolk, Hampshire Down	Swifter, Flevolander Noordhollander, Rijnlam, Zwartbles Ned. Melkschaap (Fries en Zeeuws), Romanov, Kerryhill, Scottish Blackface, Ruischaap,	Soay, Ouessant, Kameroen, Heideschaap (o.a. Mergellander, Kempisch, Groot, Drents Veluws, Schoonenbeker), Kameroen,Karakul, Castlemilk Moorit, Shetland	Vul hier correcties in
ooilam tot 1 jaar, niet gelamd	€ 25,00	€ 0,00	-€ 25,00	
1 keer gelamd of ouder 1 jaar	€ 50,00	€ 0,00	-€ 50,00	€ 50,0

		ooi	ram		totaal extra
top 10% stamboek		€50-€200	€100-€400	€ 200,0	€ 250,00
10 beste lammeren regio-/nationale	< 1 jaar	€50-100	€50-€100	€ 0,0	invullen in taxatierapport in kolom extra
(reserve-)kampioen	> 1 jaar	€100-€250	€100-€250	€ 0,0	
overig waardevol stamboek genotype inclusief rammoeders en rammen in rammencirkel bij heideschapen		€ 50	€ 50	€ 0,0	





1588 170328




CB887

170331

1591



1592



170332



170333
1593

DIERENARTSENPRAKTIJK BEILEN

ursingerweg 10
411 BB Beilen
el. (0593) 52 24 56
ax (0593) 52 61 99
aktijk@dapbeilen.nl
ww.dierenartsenpraktijkbeilen.nl

[redacted]

Factuur

Betreft : schaap actueel
Deb.nr./Factuurnr. : ZIN6/200419
Factuurdatum : 31-01-2020

Datum	Aantal	Diergeneeskundige hulp en/of geleverde medicijnen	BTW %	Bedrag
Betreft locatie: [redacted]				
24-01-2020		Novem 20mg/ml 100 ml	9 %	[redacted]
		Albipen la inj. 80 ml.	9 %	
	9,00	werkzaamheden dierenarts per 10 min	21 %	
		spoedvisite 'gewonde schapen'	21 %	
27-01-2020		visite herhaling	21 %	
		aanvullende wondverzorging		
	3,00	werkzaamheden dierenarts per 10 min	21 %	
		Totaalbedrag excl. BTW		**€ 472,35**
		BTW 9 % over	€ [redacted]	[redacted]
		BTW 21 % over	€	
		Totaalbedrag incl. BTW		**€ 559,29**

Dit bedrag wordt automatisch van rekening NL53ABNA0440971306 afgeschreven.

GEZONDE KOEIEN BETER BOEREN

Schapenhouder

[redacted]

IBAN: [redacted]

KVK: [redacted]

BTW: NL209486247B01

Mobiel: [redacted]

Tel: [redacted]

Email: [redacted]@hotmail.com

GELEIDELIJST

Schade door wolf

Aanvrager **Dossiernummer:** TKW029

Naam: 5.1.2e

Adres: 5.1.2e

Postcode en woonplaats: 5.1.2e

Telefoonnummer(s): 5.1.2e

IBAN rekeningnummer: Klik hier om IBAN in te vullen

Gegevens aanvraag

Datum schademelding: Klik om een datum te kiezen d.d.

Datum schadeconstatering: Klik om een datum te kiezen d.d.

Tweede beoordeling

☐ Getoetst aan beleidsregels (zie checklist)

☐ Check taxatierapport (zie checklist)

Besluit: Betalen of afwijzen? Klik hier om het eventuele bedrag in te vullen

☐ Beoordeeld op eigen risico, leges en subsidie in FF3000

Datum beoordeling consulent Klik om een datum te kiezen

Paraaf consulent

Naam: Kies je naam

Betaling

Datum akkoord voor betaling(en) coördinator Klik om een datum te kiezen

Paraaf coördinator

Besluit(en)

Datum verzending besluit tegemoetkoming Klik om een datum te kiezen

Bezwaar en beroep

Datum ontvangst bezwaar	.....	Datum uitspraak Rb	.....
Datum verzending bob	.....	Datum ontvangst Hb	.....
Datum ontvangst beroep	.....	Datum uitspraak RvS	.....

GELEIDELIJST

Schade door wolf

Aanvrager **Dossiernummer:** TKW029

Naam: 5.1.2e

Adres: 5.1.2e

Postcode en woonplaats: 5.1.2e

Telefoonnummer(s): 5.1.2e

IBAN rekeningnummer: 5.1.2e

Gegevens aanvraag

Datum schademelding: 24 januari 2020 d.d.

Datum schadeconstatering: 24 januari 2020 d.d.

Tweede beoordeling

☒ Getoetst aan beleidsregels (zie checklist)

☒ Check taxatierapport (zie checklist)

Besluit: Betalen €

☐ Beoordeeld op eigen risico, leges en subsidie in FF3000

Datum beoordeling consulent 21 april 2020

Paraaf consulent 5.1.2e

Naam: 5.1.2e

Betaling

Datum akkoord voor betaling(en) coördinator 4-5-2020

Paraaf coördinator 5.1.2e

Besluit(en)

Datum verzending besluit tegemoetkoming Klik om een datum te kiezen

Bezwaar en beroep

Datum ontvangst bezwaar ..... Datum uitspraak Rb .....

Datum verzending bob ..... Datum ontvangst Hb .....

Datum ontvangst beroep ..... Datum uitspraak RvS .....

Protocol wolf beoordeling prooi BIJ12/Faunazaken (veldformulier)

Dossiernr:	TKW029 gecorrigeerd

Veldgegevens wolfsprooi specifiek

NDFF volgnummer (later in te vullen)				
Naam waarnemer	5.1.2e			
Opnamedatum	24-1-2020			
Opnametijdstip	16.30-16.50 uur			
Coördinaten	X:	52.932	Y:	6.641
Plaats	Soartendijk/hoek Bosmaatweg in Grolloo			
BRS/UBN nummer (bij landbouwhuisdieren)	UBN 2129972			
Oormerk-nummers	3 gewonde dieren: 60193 (keelbeet) 34728 (anale wond) en 1 zonder nr (halsbeet). 4 dode dieren: 06527 (dood op de kant sloot) en 3 dood volgende dag uit sloot gehaald: 35596 / 17102 / 39743			
Transpondernummer	nvt			
Omschrijving vindplaats (weiland, tuin, bos,dekking, anders)	weiland			

Prooi

Soort prooi en aantal	Soort:	schaap	Aantal:	7
Aantal prooien per geslacht	♀:	7	♂:	
Conditie prooi				
Aantal dode en/of nog levende prooien	Dood:	4	Levend:	3
Prooi aangeraakt, zoja, door?	nvt			
Prooi verplaatst?	levende prooi naar vangkooi voor transport naar huis			
Vermoedelijke datum en tijd predatie	24-01 in de vroege ochtend			
Leeftijd geschat	1-5 jr.			
Bijzondere kenmerken	3 dieren in de sloot gejaagd			

Veldsectie wolfsprooi

Veldsectie (ja / niet mogelijk)	ja
Bijtwonden (afstand tussen hoektanden)	niet te vinden
Vraatbeeld (buikholte geopend, ingewanden, botten, bloedingen etc.)	killbeet in nek, open buikwond waaruit deels ingewanden naar buiten komen, andere kant vleeswond op buik/rug
Krabsporen aanwezig?	nvt
Sleepspoor naar dekking?	nvt
Versleping van lichaamsdelen?	gehele dier +/- 1,5 meter
Medebenutting door aaseters geconstateerd? (vos, kraaiachtigen, wild zwijn, anders)	nvt

Overige aanwijzingen

Omgevingssporen (keutels / haar / prenten / anders)	niet gevonden
Aanwijzingen van veehouder of waarnemer	

Uitslag/conclusie:

Monsternummers DNA-swabs	WENR 191228 / 191229 / 191230 / 191231 / 191394 en bloedwol WENR 191132 + ongenummerd (droog)
Predator zeker/onzeker (leg uit waarom)	gegeven de plek en meerdere data van aanvallen in omgeving en camerabeelden uit nabijgelegen bosgebied Hart van Drenthe (SBB) doet wolf vermoeden.

Opmerkingen:	

Versie 200214

Taxatie prooidier door wolf

Dossiernr: TKW029 gecorrigeerd

A. Grondgebruiker/veehouder

1	Naam	Schademelder 25	
2	Adres	5.1.2e	
3	Postcode/Woonplaats		
4	Telefoon mobiel		
5	E-mail	5.1.2e @hotmail.com	
6	UBN/BRS nummer	UBN 2129972	
7	KVK-nummer		*niet door taxateur in te vullen*
8	Relatienummer BIJ12		*niet door taxateur in te vullen*
9	IBAN nummer		*niet door taxateur in te vullen*

B. Datum en tijd

		Datum	Tijd
10	Constatering schade	24-1-2020	13.30
11	Ontvangst melding	24-1-2020	15.30
12	Bedrijfsbezoek	24-1-2020	16.15
13	DNA opgestuurd	27-1-2020	17.00
14	DNA uitslag		

27. Beschrijving gebeurtenis

Bij bezoek aan schapen waren deze vrij onrustig; bij nader onderzoek lag er 1 schaap dood aan de leek (waterloop) en waren er meerdere schapen gewond. Na de dieren bij elkaar in een vangkooi te hebben gedreven voor transport misten er nog 3 schapen.

C. Vindplaats

15	Adres vindplaats	**Soartendijk/hoek Bosmaatsweg oostzijde in Amen/Grolloo**				
16	Postcode/gemeente vindplaats	**9444 Grolloo, gemeente Aa en Hunze**				
17	Coördinaten vindplaats	**X:**	52.932	**Y:**	6.641	
18	Omschrijving locatie	weiland				
19	Afrastering (uitvoering omheining, spanning)	weiland met prikkeldraden wegzijde en voor de schapen 2 zgn. "schapendraadjes" met weideklok.				*meten voltage, aantal draden, afstanden en foto's*

D. Veldsectie

20	Prooi aangeraakt	nvt				*(ja/nee door wie)*
21	Prooi locatie verplaatst	levende prooi naar vangkooi voor transport naar huis				*(ja/nee door wie)*
22	Status prooien (dood/levend)	**Dood:**	4	**Levend:**	3	*(aantallen noemen)*
23	Oormerken	3 gewonde dieren: 60193 (keelbeet) 34728 (anale wond) en 1 zonder nr (halsbeet). 4 dode dieren: 06527 (dood op de kant sloot) en 3 dood volgende dag uit sloot gehaald: 35596 / 17102 /				*(nummers noteren) ontbrekende nummers uit I&R)*
24	Aantal zonder oormerk + reden geen oormerk					

E. Prooi (en)

25 diersoort, ras en kenmerken

ras	geslacht	leeftijd	stamboek*	toeslag**	zwoegervrij	dubb. ARR	drachtig	aantal
Texelaar	vrouw	1-5 jaar	nee		nee	nee	ja	4

** raszuiver en geregistreerd bij een Europees of Brits stamboek*

*** Toeslag of korting stamboek te berekenen met tabblad 3. 'toeslag of korting'*

F. Schadeberekening

Basisprijs	Toeslagen stamboek	Toeslag	Zwoegervrij	Dubbel AR	Drachtig	Aantal	Prijs
€ 150,00	€ -	€ -	€ -	€ -	€ 30,00	4	€ 720,00
	€ -	€ -	€ -	€ -	€ -	0	€ -
	€ -	€ -	€ -	€ -	€ -	0	€ -
	€ -	€ -	€ -	€ -	€ -	0	€ -
	€ -	€ -	€ -	€ -	€ -	0	€ -
	€ -	€ -	€ -	€ -	€ -	0	€ -

26	Kosten dierenarts	---------->	*factuur toevoegen*	€ 559,29
27	Destructiekosten	---------->	*Factuur of tarief Rendac*	€ 34,96
28	Overige kosten (abortus, gederfde melkproductie, biologisch)	---------->		
				€ 1.314,25

29 Bijzonderheden prooi(en)

De eigenaar heeft de gewonde dieren eerst zelf behandeld. Later bleek toch een dierenarts nodig te zijn vanwege de ernst van de verwondingen en zijn de dierenartskosten alsnog aan dit gecorrigeerde taxatierapport toegevoegd.

aldus opgemaakt d.d. 28-feb te Diever

naam taxateur 5.1.2e handtekening taxateur 5.1.2e

Versie 200214

Toelichting op toeslag of korting stamboekschapen

Correctie op basis van ras voor verschillen in marktwaarde fokdieren. In deze correctie is ook verdisconteerd de meerwaarde van het stamboekdier indien het behoort tot een zeldzaam ras in Europa (populatie kleiner dan 6000 stamboek geregistreerde dieren in Europa). Indien het ras niet is genoemd, is een toeslag of korting niet van toepassing in eerste instantie niet aan de orde. Zie ad 5

Correctie Ras	Texelaar, Blauwe Texelaar, Charolais, Suffolk, Hampshire Down	Swifter, Flevolander Noordhollander, Rijnlam, Zwartbles Ned. Melkschaap (Fries en Zeeuws), Romanov, Kerryhill, Scottish Blackface, Ruischaap,	Soay, Ouessant, Kameroen, Heideschaap (o.a. Mergellander, Kempisch, Groot, Drents Veluws, Schoonenbeker), Kameroen,Karakul, Castlemilk Moorit, Shetland	Vul hier correcties in
ooilam tot 1 jaar, niet gelamd	€ 25,00	€ 0,00	-€ 25,00	
1 keer gelamd of ouder 1 jaar	€ 50,00	€ 0,00	-€ 50,00	€ 0,0

		ooi	ram		totaal extra
top 10% stamboek		€50-€200	€100-€400	€ 0,0	€ 0,00
10 beste lammeren regio-/nationale	< 1 jaar	€50-100	€50-€100	€ 0,0	invullen in taxatierapport in kolom extra
(reserve-)kampioen	> 1 jaar	€100-€250	€100-€250	€ 0,0	
overig waardevol stamboek genotype inclusief rammoeders en rammen in rammencirkel bij heideschapen		€ 50	€ 50	€ 0,0	

Versie 200214

Werkt voor provincies

BIJ12-Faunazaken
Leidseveer 2
3511 SB Utrecht
T: 085 - 486 22 22
F: 085 - 486 22 33
faunazaken@bij12.nl
www.bij12.nl

5.1.2e

Uw brief van	Uw kenmerk	Ons kenmerk	Datum
-	-	TKW029	

Contactpersoon
Secretariaat BIJ12-Faunazaken

Bijlage(n)
-

Onderwerp
Herzien besluit op aanvraag tegemoetkoming faunaschade, dossiernummer TKW029

Geachte heer/mevrouw,

Op 14 mei 2020 heeft BIJ12 middels het besluit "beslissing op aanvraag tegemoetkoming faunaschade, dossiernummer TKW029" aan u een tegemoetkoming in faunaschade verleend van € 754,96. Wij hebben besloten om het aan u verzonden besluit van 14 mei 2020 in te trekken en een nieuw besluit te nemen.

De schade is vastgesteld op € 1314,25. Hiervan is € 754,96 reeds uitgekeerd.

Besluit
Aan u wordt een aanvullende tegemoetkoming verleend van € 559,29.

Binnen twee weken na dagtekening van deze brief zal het bedrag van € 559,29 op uw bank-/girorekening met nummer 5.1.2e worden bijgeschreven.

Bezwaar
Tegen deze beslissing kunt u, binnen zes weken na de dag waarop de beslissing is verzonden, bezwaar maken door het indienen een bezwaarschrift, bij het College van Gedeputeerde Staten van provincie Drenthe, t.a.v. BIJ12-Faunazaken, Leidseveer 2, 3511 SB Utrecht. U kunt ook per e-mail een bezwaarschrift indienen bij bezwaar@bij12.nl.

Het college van Gedeputeerde Staten van de provincie Drenthe,
voor deze,

ir. M.H.M. Janssens, coördinator van BIJ12-Faunazaken

Protocol wolf beoordeling prooi BIJ12/Faunazaken (veldformulier)

Dossiernr:	TKW029

Veldgegevens wolfsprooi specifiek				
NDFF volgnummer (later in te vullen)				
Naam waarnemer	5.1.2e			
Opnamedatum	24-1-2020			
Opnametijdstip	16.30-16.50 uur			
Coördinaten	X:	52.932	Y:	6.641
Plaats	Soartendijk/hoek Bosmaatweg in Grolloo			
BRS/UBN nummer (bij landbouwhuisdieren)	UBN 2129972			
Oormerk-nummers	3 gewonde dieren: 60193 (keelbeet) 34728 (anale wond) en 1 zonder nr (halsbeet). 4 dode dieren: 06527 (dood op de kant sloot) en 3 dood volgende dag uit sloot gehaald: 35596 / 17102 / 39743			
Transpondernummer	nvt			
Omschrijving vindplaats (weiland, tuin, bos,dekking, anders)	weiland			

Prooi				
Soort prooi en aantal	Soort:	schaap	Aantal:	7
Aantal prooien per geslacht	♀:	7	♂:	
Conditie prooi	goed			
Aantal dode en/of nog levende prooien	Dood:	4	Levend:	3
Prooi aangeraakt, zoja, door?	nvt			
Prooi verplaatst?	levende prooi naar vangkooi voor transport naar huis			
Vermoedelijke datum en tijd predatie	24-01 in de vroege ochtend			
Leeftijd geschat	1-5 jr.			
Bijzondere kenmerken	3 dieren in de sloot gejaagd			

Veldsectie wolfsprooi	
Veldsectie (ja / niet mogelijk)	ja
Bijtwonden (afstand tussen hoektanden)	niet te vinden
Vraatbeeld (buikholte geopend, ingewanden, botten, bloedingen etc.)	killbeet in nek, open buikwond waaruit deels ingewanden naar buiten komen, andere kant vleeswond op buik/rug
Krabsporen aanwezig?	nvt
Sleepspoor naar dekking?	nvt
Versleping van lichaamsdelen?	gehele dier +/- 1,5 meter
Medebenutting door aaseters geconstateerd? (vos, kraaiachtigen, wild zwijn, anders)	nvt

Overige aanwijzingen	
Omgevingssporen (keutels / haar / prenten / anders)	niet gevonden
Aanwijzingen van veehouder of waarnemer	

Uitslag/conclusie:	
Monsternummers DNA-swabs	WENR 191228 / 191229 / 191230 / 191231 / 191394 en bloedwol WENR 191132 + ongenummerd (droog)
Predator zeker/onzeker (leg uit waarom)	gegeven de plek en meerdere data van aanvallen in omgeving en camerabeelden uit nabijgelegen bosgebied Hart van Drenthe (SBB) doet wolf vermoeden.

Opmerkingen:	

Versie 200123

Taxatie prooidier door wolf

Dossiernr: TKW029

A. Grondgebruiker/veehouder

1	Naam	Schademelder 25	
2	Adres	5.1.2e	
3	Postcode/Woonplaats		
4	Telefoon mobiel		
5	E-mail	5.1.2e @hotmail.com	
6	UBN/BRS nummer	UBN 2129972	
7	KVK-nummer		*niet door taxateur in te vullen*
8	Relatienummer BIJ12		*niet door taxateur in te vullen*
9	IBAN nummer		*niet door taxateur in te vullen*

B. Datum en tijd

		Datum	Tijd
10	Constatering schade	24-1-2020	13.30
11	Ontvangst melding	24-1-2020	15.30
12	Bedrijfsbezoek	24-1-2020	16.15
13	DNA opgestuurd	27-1-2020	17.00
14	DNA uitslag		

27. Beschrijving gebeurtenis

Bij bezoek aan schapen waren deze vrij onrustig; bij nader onderzoek lag er 1 schaap dood aan de leek (waterloop) en waren er meerdere schapen gewond. Na de dieren bij elkaar in een vangkooi te hebben gedreven voor transport misten er nog 3 schapen.

C. Vindplaats

15	Adres vindplaats	**Soartendijk/hoek Bosmaatsweg oostzijde in Amen/Grolloo**				
16	Postcode/gemeente vindplaats	**9444 Grolloo, gemeente Aa en Hunze**				
17	Coördinaten vindplaats	**X:**	52.932	**Y:**	6.641	
18	Omschrijving locatie	weiland				
19	Afrastering (uitvoering omheining, spanning)	weiland met prikkeldraden wegzijde en voor de schapen 2 zgn. "schapendraadjes" met weideklok.				*meten voltage, aantal draden, afstanden en foto's*

D. Veldsectie

20	Prooi aangeraakt	nvt				*(ja/nee door wie)*
21	Prooi locatie verplaatst	levende prooi naar vangkooi voor transport naar huis				*(ja/nee door wie)*
22	Status prooien (dood/levend)	**Dood:**	4	**Levend:**	3	*(aantallen noemen)*
23	Oormerken	06527 (dood), 60193 (keelbeet), 34728 (anale wond), 3 dood uit sloot gehaald: 35596, 17102, 39743.				*(nummers noteren) ontbrekende nummers uit I&R)*
24	Aantal zonder oormerk + reden geen oormerk					

E. Prooi (en)

25 diersoort, ras en kenmerken

ras	geslacht	leeftijd	stamboek*	toeslag**	zwoegervrij	dubb. ARR	drachtig	aantal
Texelaar	vrouw	1-5 jaar	nee		nee	nee	ja	4

** raszuiver en geregistreerd bij een Europees of Brits stamboek*

*** Toeslag of korting stamboek te berekenen met tabblad 3. 'toeslag of korting'*

F. Schadeberekening

Basisprijs	Toeslagen stamboek	Toeslag	Zwoegervrij	Dubbel AR	Drachtig	Aantal	Prijs
€ 150,00	€ 0	€ 0	€ 0	€ 0	€ 30,00	4	€ 720,00
	€ 0	€ 0	€ 0	€ 0	€ -	0	€ -
	€ 0	€ 0	€ 0	€ 0	€ -	0	€ -
	€ 0	€ 0	€ 0	€ 0	€ -	0	€ -
	€ 0	€ 0	€ 0	€ 0	€ -	0	€ -
	€ 0	€ 0	€ 0	€ 0	€ -	0	€ -

26	Kosten dierenarts	---------->	*factuur toevoegen*	€ 0,00
27	Destructiekosten	---------->	*Factuur of tarief Rendac*	€ 34,96
28	Overige kosten (abortus, gederfde melkproductie, biologisch)	---------->		
				€ 754,96

29 Bijzonderheden prooi(en)

Rendac: 1x stop + 4 dieren = €20,56 = 4x€3,60 = Totaal: € 34,96

aldus opgemaakt d.d. 28-2-2020 te Diever

naam taxateur 5.1.2e handtekening taxateur 5.1.2e

Versie 200123

Toelichting op toeslag of korting stamboekschapen

Correctie op basis van ras voor verschillen in marktwaarde fokdieren. In deze correctie is ook verdisconteerd de meerwaarde van het stamboekdier indien het behoort tot een zeldzaam ras in Europa (populatie kleiner dan 6000 stamboek geregistreerde dieren in Europa). Indien het ras niet is genoemd, is een toeslag of korting niet van toepassing in eerste instantie niet aan de orde. Zie ad 5a en 5b

Correctie Ras	Texelaar, Blauwe Texelaar, Charolais, Suffolk, Hampshire Down	Swifter, Flevolander Noordhollander, Rijnlam, Zwartbles Ned. Melkschaap (Fries en Zeeuws), Romanov, Kerryhill, Scottish Blackface, Ruischaap,	Soay, Ouessant, Kameroen, Heideschaap (o.a. Mergellander, Kempisch, Groot, Drents Veluws, Schoonenbeker), Kameroen,Karakul, Castlemilk Moorit, Shetland	Vul hier correcties in
ooilam tot 1 jaar, niet gelamd	€ 25,00	€ 0,00	-€ 25,00	
1 keer gelamd of ouder 1 jaar	€ 50,00	€ 0,00	-€ 50,00	€ 0,0

		ooi	ram		totaal extra
top 10% stamboek		€50-€200	€100-€400	€ 0,0	€ 0,00
10 beste lammeren regio-/nationale	< 1 jaar	€50-100	€50-€100	€ 0,0	invullen in taxatierapport in kolom extra
(reserve-)kampioen	> 1 jaar	€100-€250	€100-€250	€ 0,0	
overig waardevol stamboek genotype inclusief rammoeders en rammen in rammencirkel bij heideschapen		€ 50	€ 50	€ 0,0	