LET OP!

ONDERSTAANDE DOCUMENTEN BEVATTEN FOTO'S DIE ALS SCHOKKEND ERVAREN KUNNEN WORDEN



1601

170341

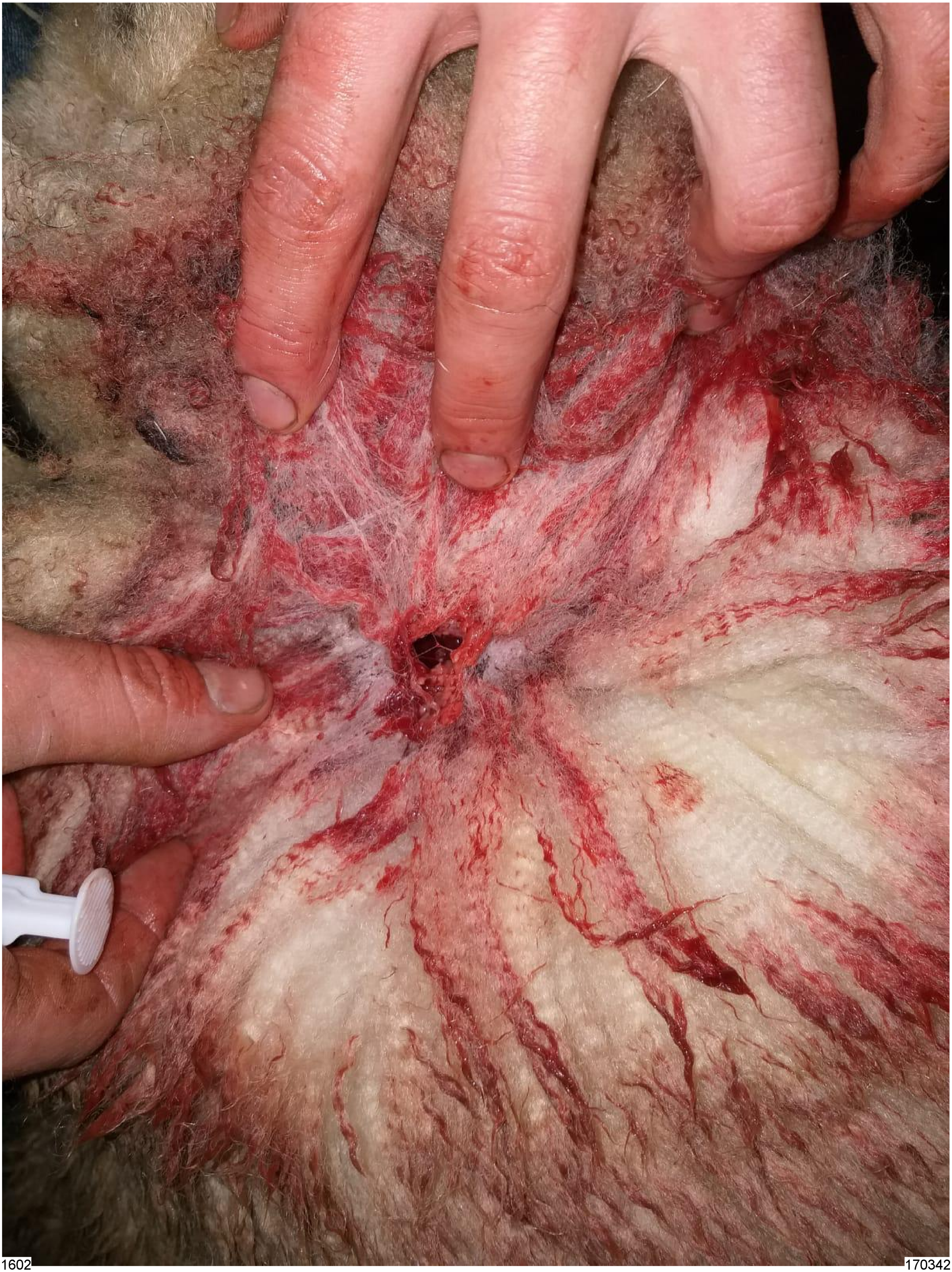

Pagina('s) niet verstrekt

1 - 1

Duplicaat


100613
60193

Pagina('s) niet verstrekt

1 - 1

Duplicaat



1606 170346



1607 170347





1610 170350



1611 170351





Pagina('s) niet verstrekt

1 - 1

Duplicaat

Schapenhoude

[redacted]

IBAN: [redacted]

KVK: [redacted]

BTW: NL002262251B17

Mobiel: [redacted]

Tel: [redacted]

Email: [redacted]@hotmail.com

Pagina('s) niet verstrekt

1 - 1

Duplicaat


NL 1001719
7A728

GELEIDELIJST

Schade door wolf

Aanvrager **Dossiernummer:** TKW030

Naam: 5.1.2e

Adres: 5.1.2e

Postcode en woonplaats: 5.1.2e

Telefoonnummer(s): 5.1.2e

IBAN rekeningnummer: Klik hier om IBAN in te vullen

Gegevens aanvraag

Datum schademelding: Klik om een datum te kiezen d.d.

Datum schadeconstatering: Klik om een datum te kiezen d.d.

Tweede beoordeling

☐ Getoetst aan beleidsregels (zie checklist)

☐ Check taxatierapport (zie checklist)

Besluit: Betalen of afwijzen? Klik hier om het eventuele bedrag in te vullen

☐ Beoordeeld op eigen risico, leges en subsidie in FF3000

Datum beoordeling consulent Klik om een datum te kiezen

Paraaf consulent

Naam: Kies je naam

Betaling

Datum akkoord voor betaling(en) coördinator Klik om een datum te kiezen

Paraaf coördinator

Besluit(en)

Datum verzending besluit tegemoetkoming Klik om een datum te kiezen

Bezwaar en beroep

Datum ontvangst bezwaar	.....	Datum uitspraak Rb	.....
Datum verzending bob	.....	Datum ontvangst Hb	.....
Datum ontvangst beroep	.....	Datum uitspraak RvS	.....

GELEIDELIJST

Schade door wolf

Aanvrager **Dossiernummer:** TKW030

Naam: 5.1.2e

Adres: 5.1.2e

Postcode en woonplaats: 5.1.2e

Telefoonnummer(s): 5.1.2e

IBAN rekeningnummer: Klik hier om IBAN in te vullen

Gegevens aanvraag

Datum schademelding: 27 januari 2020 d.d.

Datum schadeconstatering: 27 januari 2020 d.d.

Tweede beoordeling

☒ Getoetst aan beleidsregels (zie checklist)

☒ Check taxatierapport (zie checklist)

Besluit: Betalen 571,66

☐ Beoordeeld op eigen risico, leges en subsidie in FF3000

Datum beoordeling consulent 21 april 2020

Paraaf consulent 5.1.2e

Naam: 5.1.2e

Betaling

Datum akkoord voor betaling(en) coördinator 4-5-2020

Paraaf coördinator 5.1.2e

Besluit(en)

Datum verzending besluit tegemoetkoming Klik om een datum te kiezen

Bezwaar en beroep

Datum ontvangst bezwaar ..... Datum uitspraak Rb .....

Datum verzending bob ..... Datum ontvangst Hb .....

Datum ontvangst beroep ..... Datum uitspraak RvS .....

Protocol wolf beoordeling prooi BIJ12/Faunazaken (veldformulier)

Dossiernr:	TKW030

Veldgegevens wolfsprooi specifiek				
NDFF volgnummer (later in te vullen)				
Naam waarnemer	5.1.2e			
Opnamedatum	27-1-2020			
Opnametijdstip	15.50 uur			
Coördinaten	X:	52.929	Y:	6.667
Plaats	Soartendijk Grolloo			
BRS/UBN nummer (bij landbouwhuisdieren)	6319991			
Oormerk-nummers	14688 (levend) / 57990 / 78837 / 39450			
Transpondernummer	nvt			
Omschrijving vindplaats (weiland, tuin, bos,dekking, anders)	weiland langs Diepje en bij bosje.			

Prooi				
Soort prooi en aantal	Soort:	schaap	Aantal:	4
Aantal prooien per geslacht	♀:	4	♂:	
Conditie prooi				
Aantal dode en/of nog levende prooien	Dood:	3	Levend:	1
Prooi aangeraakt, zoja, door?	nvt			
Prooi verplaatst?	nvt			
Vermoedelijke datum en tijd predatie	27-01-2020 in de vroege ochtend			
Leeftijd geschat	1-5 jaar			
Bijzondere kenmerken				

Veldsectie wolfsprooi	
Veldsectie (ja / niet mogelijk)	ja
Bijtwonden (afstand tussen hoektanden)	niet te meten; teveel uitgescheurd
Vraatbeeld (buikholte geopend, ingewanden, botten, bloedingen etc.)	1 schaap gehele ribbenkast bloot en ribvlees "afgeschraapt" (39450), geen DNA afgenomen. Andere 2 dode schapen keelbeten, buikwonden en deels ingewanden zichtbaar. Van 1 van beiden ook voorpoot afgeknaagd (waarschijnlijk vos)
Krabsporen aanwezig?	nvt
Sleepspoor naar dekking?	nvt
Versleping van lichaamsdelen?	nvt
Medebenutting door aaseters geconstateerd? (vos, kraaiachtigen, wild zwijn, anders)	mogelijk vos.

Overige aanwijzingen	
Omgevingssporen (keutels / haar / prenten / anders)	niet gevonden
Aanwijzingen van veehouder of waarnemer	

Uitslag/conclusie:	
Monsternummers DNA-swabs	WENR 191232 / 191283 / 191284 / 191285
Predator zeker/onzeker (leg uit waarom)	waarschijnlijk wolf ivm. meerdere predaties in afgelopen periode in gebied waar hij/zij ook op wildcamera is vastgelegd gedurende langere tijd.

Opmerkingen:	

Versie 200123

Taxatie prooidier door wolf

Dossiernr: TKW030

A. Grondgebruiker/veehouder

1	Naam	Schademelder 10	
2	Adres	5.1.2e	
3	Postcode/Woonplaats		
4	Telefoon mobiel		
5	E-mail	5.1.2e @hotmail.com	
6	UBN/BRS nummer	UBN 6319991	
7	KVK-nummer		*niet door taxateur in te vullen*
8	Relatienummer BIJ12		*niet door taxateur in te vullen*
9	IBAN nummer		*niet door taxateur in te vullen*

B. Datum en tijd

		Datum	Tijd
10	Constatering schade	27-1-2020	12.30 uur
11	Ontvangst melding	27-1-2020	14.30 uur
12	Bedrijfsbezoek	27-1-2020	15.30 uur
13	DNA opgestuurd	27-1-2020	17.00 uur
14	DNA uitslag		

27. Beschrijving gebeurtenis

Bij bezoek aan de schapen lagen er 3 dood in het land en was er 1 gewond; de overige schapen waren erg schrikachtig.

C. Vindplaats

15	Adres vindplaats	**Soartendijk-Oost, vlak tegen Grolloo aan Diepje(Wzijde)**			
16	Postcode/gemeente vindplaats	**9444 gem. Aa en Hunze**			
17	Coördinaten vindplaats	**X:**	52.929	**Y:**	6.667
18	Omschrijving locatie	Weiland langs Diepje en bij bosje.			
19	Afrastering (uitvoering omheining, spanning)	2 stroomdraadjes zgn. "schapendraadjes" laag bij de grond en stroom van weideklok.			*meten voltage, aantal draden, afstanden en foto's*

D. Veldsectie

20	Prooi aangeraakt	nvt			*(ja/nee door wie)*
21	Prooi locatie verplaatst	nvt			*(ja/nee door wie)*
22	Status prooien (dood/levend)	**Dood:**	3	**Levend:** 1	*(aantallen noemen)*
23	Oormerken	14688 (levend) / 57990 / 78837 / 39450			*(nummers noteren) ontbrekende nummers uit I&R)*
24	Aantal zonder oormerk + reden geen oormerk				

E. Prooi (en)

25 diersoort, ras en kenmerken

ras	geslacht	leeftijd	stamboek*	toeslag**	zwoegervrij	dubb. ARR	drachtig	aantal
Zwartbles	vrouw	1-5 jaar	nee	€ 0,00	nee	nee	ja	3

** raszuiver en geregistreerd bij een Europees of Brits stamboek*

*** Toeslag of korting stamboek te berekenen met tabblad 3. 'toeslag of korting'*

F. Schadeberekening

Basisprijs	Toeslagen stamboek	Toeslag	Zwoegervrij	Dubbel AR	Drachtig	Aantal	Prijs
€ 150,00	€ 0	€ 0	€ 0	€ 0	€ 30,00	3	€ 540,00
	€ 0	€ 0	€ 0	€ 0	€ -	0	€ -
	€ 0	€ 0	€ 0	€ 0	€ -	0	€ -
	€ 0	€ 0	€ 0	€ 0	€ -	0	€ -
	€ 0	€ 0	€ 0	€ 0	€ -	0	€ -
	€ 0	€ 0	€ 0	€ 0	€ -	0	€ -

26	Kosten dierenarts	---------->	*factuur toevoegen*	€ 0,00
27	Destructiekosten	---------->	*Factuur of tarief Rendac*	€ 31,56
28	Overige kosten (abortus, gederfde melkproductie, biologisch)	---------->		
				€ 571,56

29 Bijzonderheden prooi(en)

1 bedrijfsstop + 3 dieren = 20,56 + 3x 3,60 = Totaal € 31,56 ex. BTW
De eigenaar heeft de gewonde dieren zelf behandeld, geen dierenartskosten.

aldus opgemaakt d.d. 29-2-2020 te Diever

naam taxateur 5.1.2e handtekening taxateur 5.1.2e

Versie 200123

Toelichting op toeslag of korting stamboekschapen

Correctie op basis van ras voor verschillen in marktwaarde fokdieren. In deze correctie is ook verdisconteerd de meerwaarde van het stamboekdier indien het behoort tot een zeldzaam ras in Europa (populatie kleiner dan 6000 stamboek geregistreerde dieren in Europa). Indien het ras niet is genoemd, is een toeslag of korting niet van toepassing in eerste instantie niet aan de orde. Zie ad 5a en 5b

Correctie Ras	Texelaar, Blauwe Texelaar, Charolais, Suffolk, Hampshire Down	Swifter, Flevolander Noordhollander, Rijnlam, Zwartbles Ned. Melkschaap (Fries en Zeeuws), Romanov, Kerryhill, Scottish Blackface, Ruischaap,	Soay, Ouessant, Kameroen, Heideschaap (o.a. Mergellander, Kempisch, Groot, Drents Veluws, Schoonenbeker), Kameroen,Karakul, Castlemilk Moorit, Shetland	Vul hier correcties in
ooilam tot 1 jaar, niet gelamd	€ 25,00	€ 0,00	-€ 25,00	
1 keer gelamd of ouder 1 jaar	€ 50,00	€ 0,00	-€ 50,00	€ 0,0

		ooi	ram		totaal extra
top 10% stamboek		€50-€200	€100-€400	€ 0,0	€ 0,00
10 beste lammeren regio-/nationale	< 1 jaar	€50-100	€50-€100	€ 0,0	invullen in taxatierapport in kolom extra
(reserve-)kampioen	> 1 jaar	€100-€250	€100-€250	€ 0,0	
overig waardevol stamboek genotype inclusief rammoeders en rammen in rammencirkel bij heideschapen		€ 50	€ 50	€ 0,0	



1621 170361


NL
1002182
14688


57990
100652

1624 170364







1627 170367



1628 170368







1631

170371

GELEIDELIJST

Schade door wolf

Aanvrager **Dossiernummer:** TKW031

Naam: 5.1.2e

Adres: 5.1.2e

Postcode en woonplaats: 5.1.2e

Telefoonnummer(s): 5.1.2e

IBAN rekeningnummer: Klik hier om IBAN in te vullen

Gegevens aanvraag

Datum schademelding: Klik om een datum te kiezen d.d.

Datum schadeconstatering: Klik om een datum te kiezen d.d.

Tweede beoordeling

☐ Getoetst aan beleidsregels (zie checklist)

☐ Check taxatierapport (zie checklist)

Besluit: Betalen of afwijzen? Klik hier om het eventuele bedrag in te vullen

☐ Beoordeeld op eigen risico, leges en subsidie in FF3000

Datum beoordeling consulent Klik om een datum te kiezen

Paraaf consulent

Naam: Kies je naam

Betaling

Datum akkoord voor betaling(en) coördinator Klik om een datum te kiezen

Paraaf coördinator

Besluit(en)

Datum verzending besluit tegemoetkoming Klik om een datum te kiezen

Bezwaar en beroep

Datum ontvangst bezwaar	.....	Datum uitspraak Rb	.....
Datum verzending bob	.....	Datum ontvangst Hb	.....
Datum ontvangst beroep	.....	Datum uitspraak RvS	.....

GELEIDELIJST

Schade door wolf

Aanvrager **Dossiernummer:** TKW031

Naam: 5.1.2e

Adres: 5.1.2e

Postcode en woonplaats: 5.1.2e

Telefoonnummer(s): 5.1.2e

IBAN rekeningnummer: Klik hier om IBAN in te vullen

Gegevens aanvraag

Datum schademelding: 1 februari 2020 d.d.

Datum schadeconstatering: 1 februari 2020 d.d.

Tweede beoordeling

☒ Getoetst aan beleidsregels (zie checklist)

☒ Check taxatierapport (zie checklist)

Besluit: Betalen € 1651,14

☐ Beoordeeld op eigen risico, leges en subsidie in FF3000

Datum beoordeling consulent 21 april 2020

Paraaf consulent 5.1.2e

Naam: 5.1.2e

Betaling

Datum akkoord voor betaling(en) coördinator 4-5-2020

Paraaf coördinator 5.1.2e

Besluit(en)

Datum verzending besluit tegemoetkoming Klik om een datum te kiezen

Bezwaar en beroep

Datum ontvangst bezwaar	.....	Datum uitspraak Rb	.....
Datum verzending bob	.....	Datum ontvangst Hb	.....
Datum ontvangst beroep	.....	Datum uitspraak RvS	.....

Protocol wolf beoordeling prooi BIJ12/Faunazaken (veldformulier)

Dossiernr:	TKW031

Veldgegevens wolfsprooi specifiek

NDFF volgnummer (later in te vullen)	
Naam waarnemer	5.1.2e
Opnamedatum	1-2-2020
Opnametijdstip	
Coördinaten	X: 5.1.2e Y: 5.1.2e
Plaats	5.1.2e 9454 PH Ekehaar
BRS/UBN nummer (bij landbouwhuisdieren)	UBN 6494610
Oormerk-nummers	19251 (gewond: rug open, oren) / 27625 (gewond: rug open) / 87263 (dood) en 97072 (dood). Bij latere inspectie bleken er nog enkele schapen verwond te zijn. Deze schapen zijn een week later nog behandeld.
Transpondernummer	nvt
Omschrijving vindplaats (weiland, tuin, bos,dekking, anders)	In weiland direct achter stallen boerderij / open veld

Prooi

Soort prooi en aantal	Soort:	schaap	Aantal:	4
Aantal prooien per geslacht	♀:	4	♂:	
Conditie prooi				
Aantal dode en/of nog levende prooien	Dood:	4 (2+2 euthanasie)	Levend:	
Prooi aangeraakt, zoja, door?	nee			
Prooi verplaatst?	nee			
Vermoedelijke datum en tijd predatie	01-02-2020 in de vroege ochtend			
Leeftijd geschat	1-5 jaar			
Bijzondere kenmerken				

Veldsectie wolfsprooi

Veldsectie (ja / niet mogelijk)	ja
Bijtwonden (afstand tussen hoektanden)	Door verscheurde wonden niet mogelijk
Vraatbeeld (buikholte geopend, ingewanden, botten, bloedingen etc.)	Dode prooien: open rug links achter en grote nekwond (97263) en keelwond en rug open (97072). Beide gewonde dieren over de rug geheel losgescheurd / later geëuthanaseerd.
Krabsporen aanwezig?	nvt
Sleepspoor naar dekking?	nvt
Versleping van lichaamsdelen?	nvt
Medebenutting door aaseters geconstateerd? (vos, kraaiachtigen, wild zwijn, anders)	Niet geconstateerd (dicht achter stal)

Overige aanwijzingen

Omgevingssporen (keutels / haar / prenten / anders)	Zéér nat weiland met kort gras, geen prenten of andere omgevingssporen gevonden
Aanwijzingen van veehouder of waarnemer	

Uitslag/conclusie:

Monsternummers DNA-swabs	WENR: 191286/oornr.87263; 191287/oornr.87263; 191288/oornr.19251; 191289/oornr.97072 191395/oornr.276256
Predator zeker/onzeker (leg uit waarom)	Gezien brute kracht en openhalen buik/baarmoeder én de locatie wordt sterk gedacht aan wolf.

Opmerkingen:	

Versie 200123

Taxatie prooidier door wolf

Dossiernr: TKW031

A. Grondgebruiker/veehouder

1	Naam	Schademelder 60	
2	Adres	5.1.2e	
3	Postcode/Woonplaats		
4	Telefoon mobiel		
5	E-mail	5.1.2e hotmail.com	
6	UBN/BRS nummer	UBN 6494610	
7	KVK-nummer		*niet door taxateur in te vullen*
8	Relatienummer BIJ12		*niet door taxateur in te vullen*
9	IBAN nummer		*niet door taxateur in te vullen*

B. Datum en tijd

		Datum	Tijd
10	Constatering schade	1-2-2020	07.45
11	Ontvangst melding	1-2-2020	10.30
12	Bedrijfsbezoek	1-2-2020	11.30
13	DNA opgestuurd	3-2-2020	17.00
14	DNA uitslag		

27. Beschrijving gebeurtenis

Bij bezoek aan de boerderij 's ochtends vond 5.1.2e (eigenaar bedrijf) enkele dode schapen in de wei achter de gebouwen. Schapen eigendom van 5.1.2e Hij had erg veel moeite om contact met wolvenmeldpunt te krijgen. Via schaaphouders in de buurt kwam hij aan mijn telefoonnr.

C. Vindplaats

15	Adres vindplaats	5.1.2e **9454 PH Ekehaar**	
16	Postcode/gemeente vindplaats	**9454, gemeente Aa en Hunze**	
17	Coördinaten vindplaats	**X:** 5.1.2e **Y:** 5.1.2e	
18	Omschrijving locatie	In weiland direct achter stallen boerderij / open veld	
19	Afrastering (uitvoering omheining, spanning)	2 stroomdraden, zgn. "schapendraadjes", op weideklok	*meten voltage, aantal draden, afstanden en foto's*

D. Veldsectie

20	Prooi aangeraakt	nee	*(ja/nee door wie)*
21	Prooi locatie verplaatst	nee	*(ja/nee door wie)*
22	Status prooien (dood/levend)	**Dood:** 4 (2+2 euthanasie) **Levend:** 0	*(aantallen noemen)*
23	Oormerken	19251 (gewond: rug open, oren) / 27625 (gewond: rug open) / 87263 (dood) en 97072 (dood). Bij latere inspectie bleken er nog enkele schapen verwond te zijn. Deze schapen zijn een week later nog behandeld.	*(nummers noteren) ontbrekende nummers uit I&R)*
24	Aantal zonder oormerk + reden geen oormerk		

E. Prooi (en)

25 diersoort, ras en kenmerken

ras	geslacht	leeftijd	stamboek*	toeslag**	zwoegervrij	dubb. ARR	drachtig	aantal
Texelaar	vrouw	1-5 jaar	nee		ja	nee	ja	4

** raszuiver en geregistreerd bij een Europees of Brits stamboek*

*** Toeslag of korting stamboek te berekenen met tabblad 3. 'toeslag of korting'*

F. Schadeberekening

Basisprijs	Toeslagen stamboek	Toeslag	Zwoegervrij	Dubbel AR	Drachtig	Aantal	Prijs
€ 150,00	€ 0	€ 0	€ 25	€ 0	€ 35,00	4	€ 840,00
	€ 0	€ 0	€ 0	€ 0	€ -	0	€ -
	€ 0	€ 0	€ 0	€ 0	€ -	0	€ -
	€ 0	€ 0	€ 0	€ 0	€ -	0	€ -
	€ 0	€ 0	€ 0	€ 0	€ -	0	€ -
	€ 0	€ 0	€ 0	€ 0	€ -	0	€ -

26	Kosten dierenarts	---------->	*factuur toevoegen*	€ 773,83
27	Destructiekosten	---------->	*Factuur of tarief Rendac*	€ 37,31
28	Overige kosten (abortus, gederfde melkproductie, biologisch)	---------->		
				€ 1.651,14

29 Bijzonderheden prooi(en)

RENDAC: 1 stop + erftoeslag + 4 dieren = 20,56+ 2,35 + 4x 3,60 = Totaal: € 37,31 ex. BTW
DIERENARTS: 2 rekeningen: 442,40 + 331,43 = € 773,83 excl. BTW (zie bijlagen)

aldus opgemaakt d.d. 6-3-2020 te Diever

naam taxateur 5.1.2e handtekening taxateur 5.1.2e

Versie 200123

Toelichting op toeslag of korting stamboekschapen

Correctie op basis van ras voor verschillen in marktwaarde fokdieren. In deze correctie is ook verdisconteerd de meerwaarde van het stamboekdier indien het behoort tot een zeldzaam ras in Europa (populatie kleiner dan 6000 stamboek geregistreerde dieren in Europa). Indien het ras niet is genoemd, is een toeslag of korting niet van toepassing in eerste instantie niet aan de orde. Zie ad 5a en 5b

Correctie Ras	Texelaar, Blauwe Texelaar, Charolais, Suffolk, Hampshire Down	Swifter, Flevolander Noordhollander, Rijnlam, Zwartbles Ned. Melkschaap (Fries en Zeeuws), Romanov, Kerryhill, Scottish Blackface, Ruischaap,	Soay, Ouessant, Kameroen, Heideschaap (o.a. Mergellander, Kempisch, Groot, Drents Veluws, Schoonenbeker), Kameroen,Karakul, Castlemilk Moorit, Shetland	Vul hier correcties in
ooilam tot 1 jaar, niet gelamd	€ 25,00	€ 0,00	-€ 25,00	
1 keer gelamd of ouder 1 jaar	€ 50,00	€ 0,00	-€ 50,00	€ 0,0

		ooi	ram		totaal extra
top 10% stamboek		€50-€200	€100-€400	€ 0,0	€ 0,00
10 beste lammeren regio-/nationale	< 1 jaar	€50-100	€50-€100	€ 0,0	invullen in taxatierapport in kolom extra
(reserve-)kampioen	> 1 jaar	€100-€250	€100-€250	€ 0,0	
overig waardevol stamboek genotype inclusief rammoeders en rammen in rammencirkel bij heideschapen		€ 50	€ 50	€ 0,0	

KPN WiFiCall 15:54 97%
FACTUUR-F200540-20...
PDF - 123 KB

DIERENARTSENPRAKTIJK BEILEN

Eursingerweg 10
9411 BB Beilen
Tel. (0593) 52 24 56
Fax (0593) 52 61 99
praktijk@dapbeilen.nl
www.dierenartsenpraktijkbeilen.nl

Factuur

5.1.2e

Betreft : schaap actueel
Deb.nr./Factuurnr. : SMI31/200540
Factuurdatum : 29-02-2020

Datum	Aantal	Diergeneeskundige hulp en/of geleverde medicijnen	BTW %	Bedrag
Betreft locatie: Schaap				
10-02-2020		Catosal Metabol 100ml	9 %	5.1.2f
		Calcitat 25 infuusvloeistof 500 ml	9 %	
		Novem 20mg/ml 100 ml	9 %	
		dagvisite	21 %	
	6,00	werkzaamheden dierenarts per 10 min	21 %	
		Peniyet Vet inj 100 ml	9 %	
		Totaalbedrag excl. BTW		**€ 331,43**
		BTW 9 % over	5.1.2f	
		BTW 21 % over		
		Totaalbedrag incl. BTW		**€ 382,58**

Gaarne betaling binnen 14 dagen o.v.v. SMI31/200540.

5.1.2e

Factuur

Betreft : schaap actueel
Deb.nr./Factuurnr. : SMI31/200416
Factuurdatum : 11-02-2020

Datum	Aantal	Diergeneeskundige hulp en/of geleverde medicijnen	BTW %	Bedrag
Betreft locatie: Schaap				
01-02-2020		Albipen la inj. 80 ml.	9 %	5.1.2f
		spoedvisite	21 %	
	10,00	ml sedazine 20	21 %	
	40,00	Euthasol 50% inj	21 %	
	9,00	werkzaamheden dierenarts per 10 min	21 %	
03-02-2020		dagvisite, aanvullende wondverzorging	21 %	
	3,00	werkzaamheden dierenarts per 10 min	21 %	
		Totaalbedrag excl. BTW		**€ 442,40**
		BTW 9 % over	5.1.2f	
		BTW 21 % over		
		Totaalbedrag incl. BTW		**€ 532,36**

Gaarne betaling binnen 14 dagen o.v.v. SMI31/200416.



1637 170377



1638 170378



1639 170379


97072

Pagina('s) niet verstrekt

1 - 1

Duplicaat



1642 170382



1643 170383





1645 170385



1646 170386



1647 170387


NL 1000161
19251





1650 170390

voor't goede leven

Groenlo 01 januari 2019

Deze uitbetaling tabel is ontstaan vanuit de vraag van onze afnemers.
Met De Groene Weg als keten regisseur om samen naar een win-win situatie te ga
In een vraag gestuurde keten bepaald de vraag de aantallen, en de kwaliteit.

Om het aanbod goed op de vraag af te stemmen vragen wij u om op tijd de te lev
lammeren op te geven, dit om frustratie te voorkomen.

Uitbetalingstabel	
Ooilammeren	Basis € 5.1.2f
Gewichtsrange	Basisprijs +
lichter dan 15kg	5.1.2f
15,0 - 15,9kg	
16,0 - 16,9kg	
17,0 - 17,9kg	
18,0 - 18,9kg	
19,0 - 23,9kg	
24,0 - 24,9kg	
25,0 - 26,9kg	
27,0 - 27,9kg	
28,0 - 28,9kg	
29kg en zwaarder	

Uitbetalingstabel	
Ramlammeren	Bas
Gewichtsrange	Bas
lichter dan 15kg	
15,0 - 15,9kg	
16,0 - 16,9kg	
17,0 - 17,9kg	
18,0 - 19,9kg	
20,0 - 24,9kg	
25,0 - 25,9kg	
26,0 - 26,9kg	
27,0 - 27,9kg	
28,0 - 28,9kg	
29kg en zwaarder	

De geleverde lammeren komen uitsluitend uit de hieronder beschreven rasse
Zuiver swifter, gefokt met de vlees rijke ooien, en bespierde ram.
Voorkeur ooi: Swifter, Noordhollander, Suffolk, Bonte schaap,
gekruist met bevleesde Texelaar ram.

De uitbetaalprijs voor slacht schapen en dekrammen blijft ongewijzigd
op € 5.1.2f per kilo geslacht gewicht.



1652 171200



1653 171201



1654 171202

arts&dier

5.1.2e

Factuur

Betreft : Schapen rekening
Deb.nr./Factuurnr. : BIJ102/20200220331
Factuurdatum : 29-02-2020

Datum	Aantal	Diergeneeskundige hulp en/of geleverde medicijnen	BTW %	Bedrag
Betreft locatie: Oranjekanaal NZ 38				
05-02-2020	1	Spoedvisite schaap	21 %	5.1.2f
	4	Rund/schaap/geit 5 min.dagtarief	21 %	
	1	injectie schaap iv	21 %	
	15	T61 ml	21 %	
	1	Visite schaap/geit	21 %	
	4	Rund/schaap/geit 5 min.dagtarief	21 %	
	1	Rund werd hechten	21 %	
	10	Procapen, ml.	21 %	
		Totaalbedrag excl. BTW		€ 275,72
		BTW 21 % over	€ 275,72	€ 57,90
		Totaalbedrag incl. BTW		€ 333,62

Gaarne betaling binnen 14 dagen o.v.v. BIJ102/20200220331.

GELEIDELIJST

Schade door wolf

Aanvrager **Dossiernummer:** TKW032

Naam: 5.1.2e (SKAL: 21301)

Adres: 5.1.2e

Postcode en woonplaats: 5.1.2e

Telefoonnummer(s): 5.1.2e

IBAN rekeningnummer: Klik hier om IBAN in te vullen

Gegevens aanvraag

Datum schademelding: 6 februari 2020 d.d.

Datum schadeconstatering: 6 februari 2020 d.d.

DNA uitslag: Wolf

Tweede beoordeling

☒ Getoetst aan beleidsregels (zie checklist)

☒ Check taxatierapport (zie checklist)

Besluit: Betalen € 515,88

☐ Beoordeeld op eigen risico, leges en subsidie in FF3000

Datum beoordeling consulent 4 mei 2020

Paraaf consulent 5.1.2e

Naam: 5.1.2e

Betaling

Datum akkoord voor betaling(en) coördinator 19-5-2020

Paraaf coördinator 5.1.2e

Besluit(en)

Datum verzending besluit tegemoetkoming Klik om een datum te kiezen

Bezwaar en beroep

Datum ontvangst bezwaar	.....	Datum uitspraak Rb	.....
Datum verzending bob	.....	Datum ontvangst Hb	.....
Datum ontvangst beroep	.....	Datum uitspraak RvS	.....

Protocol wolf beoordeling prooi BIJ12/Faunazaken (veldformulier)

Dossiernr:	TKW032

Veldgegevens wolfsprooi specifiek

NDFF volgnummer (later in te vullen)				
Naam waarnemer	5.1.2e			
Opnamedatum	6-2-2020			
Opnametijdstip	15.00 uur			
Coördinaten	X:	52.86506061	Y:	6.6439041
Plaats	Zuidveld			
BRS/UBN nummer (bij landbouwhuisdieren)	UBN: 5.1.2e			
Oormerk-nummers	24254 en 82368			
Transpondernummer				
Omschrijving vindplaats (weiland, tuin, bos,dekking, anders)	Open weiland, achterkant van het weiland grenzend aan dekking.			

Prooi

Soort prooi en aantal	Soort:	schaap	Aantal:	2
Aantal prooien per geslacht	♀:	2	♂:	
Conditie prooi	Gezond			
Aantal dode en/of nog levende prooien	Dood:	1	Levend:	1
Prooi aangeraakt, zoja, door?	Door veearts en taxateur			
Prooi verplaatst?	Dode prooi niet, levende prooi in stal geplaatst			
Vermoedelijke datum en tijd predatie	06-02-2020 rond 04.00 uur			
Leeftijd geschat	6			
Bijzondere kenmerken				

Veldsectie wolfsprooi

Veldsectie (ja / niet mogelijk)	Ja, bij 24254 stukje huid en wol weg gesneden
Bijtwonden (afstand tussen hoektanden)	Niet meetbaar
Vraatbeeld (buikholte geopend, ingewanden, botten, bloedingen etc.)	Bij beide prooien een keelbeet en bij 24254 van zijkant tot aan rug aangevreten
Krabsporen aanwezig?	Ja
Sleepspoor naar dekking?	Nee
Versleping van lichaamsdelen?	Nee
Medebenutting door aaseters geconstateerd? (vos, kraaiachtigen, wild zwijn, anders)	Nee

Overige aanwijzingen

Omgevingssporen (keutels / haar / prenten / anders)	Prenten
Aanwijzingen van veehouder of waarnemer	Zie opmerkingen

Uitslag/conclusie:

Monsternummers DNA-swabs	WENR: 191170 - 191281 - 191278
Predator zeker/onzeker (leg uit waarom)	Door specifieke keelbeet, vondst van prenten en aangebrachte verwonding zeer hoge mate van waarschijnlijkheid wolf.

Opmerkingen:	Veehouder werd rond 04.00 uur wakker door blatende schapen bij zijn stal. Deze stonden in een weiland 150 mtr verderop. Veehouder is polshoogte gaan nemen. Vond 1 schaap staand in de hoek van de wei en 1 schaap 100 mtr verderop, niet meer in staat te lopen door haar verwondingen, deze is door veearts geëuthanaseerd.

Versie 200123

Taxatie prooidier door wolf

Dossiernr: TKW032

A. Grondgebruiker/veehouder

1	Naam	Schademelder 61	
2	Adres	5.1.2e	
3	Postcode/Woonplaats		
4	Telefoon mobiel		
5	E-mail	5.1.2e gmail.com	
6	UBN/BRS nummer	UBN: 5.1.2e	
7	KVK-nummer		*niet door taxateur in te vullen*
8	Relatienummer BIJ12		*niet door taxateur in te vullen*
9	IBAN nummer		*niet door taxateur in te vullen*

B. Datum en tijd

		Datum	Tijd
10	Constatering schade	6-2-2020	04.30
11	Ontvangst melding	6-2-2020	10.30
12	Bedrijfsbezoek	6-2-2020	14.30
13	DNA opgestuurd	10-2-2020	10.00
14	DNA uitslag		

27. Beschrijving gebeurtenis

Veehouder werd rond 04,00 uur wakker door blatende schapen bij zijn stal. Deze liepen eigenlijk in een weiland 150 mtr verderop. Veehouder is polshoogte gaan nemen. Vond 1 schaap (82368) staand in de hoek van de wei en 1 schaap (24254) 100 mtr verderop in de wei.

C. Vindplaats

15	Adres vindplaats	**Zuidveld**	
16	Postcode/gemeente vindplaats	**9432 Midden Drenthe**	
17	Coördinaten vindplaats	**X:** 52.86506061 **Y:** 6.6439041	
18	Omschrijving locatie	Open weiland, achterkant van het weiland grenzend aan dekking.	
19	Afrastering (uitvoering omheining, spanning)	2 Draden, op 30 cm en 1 meter, geen stroom. Zie foto's	*meten voltage, aantal draden, afstanden en foto's*

D. Veldsectie

20	Prooi aangeraakt	Door veearts en taxateur	*(ja/nee door wie)*
21	Prooi locatie verplaatst	Dode prooi niet, levende prooi in stal geplaatst	*(ja/nee door wie)*
22	Status prooien (dood/levend)	**Dood:** 1 **Levend:** 1	*(aantallen noemen)*
23	Oormerken	24254 en 82368	*(nummers noteren) ontbrekende nummers uit I&R)*
24	Aantal zonder oormerk + reden geen oormerk		

E. Prooi (en)

25 diersoort, ras en kenmerken

ras	geslacht	leeftijd	stamboek*	toeslag**	zwoegervrij	dubb. ARR	drachtig	aantal
Swifter	vrouw	6-9 jaar	nee		ja	ja	ja	1

** raszuiver en geregistreerd bij een Europees of Brits stamboek*

*** Toeslag of korting stamboek te berekenen met tabblad 3. 'toeslag of korting'*

F. Schadeberekening

Basisprijs	Toeslagen stamboek	Toeslag	Zwoegervrij	Dubbel AR	Drachtig	Aantal	Prijs
€ 125,00	€ 0	€ 0	€ 25	€ 25	€ 35,00	1	€ 210,00
	€ 0	€ 0	€ 0	€ 0	€ -	0	€ -
	€ 0	€ 0	€ 0	€ 0	€ -	0	€ -
	€ 0	€ 0	€ 0	€ 0	€ -	0	€ -
	€ 0	€ 0	€ 0	€ 0	€ -	0	€ -
	€ 0	€ 0	€ 0	€ 0	€ -	0	€ -

26	Kosten dierenarts	---------->	*factuur toevoegen*	€ 275,72
27	Destructiekosten	---------->	*Factuur of tarief Rendac*	€ 24,16
28	Overige kosten (abortus, gederfde melkproductie, biologisch)	---------->		€ 6,00
				€ 515,88

29 Bijzonderheden prooi(en)

Schaap (24254) was te zwaar verwond, deze is door veearts geëuthanaseerd. Schaap (82368) bleek op stal ook bloed rond de hals te hebben. Bij nadere inspectie bleek ook dit schaap aangevallen te zijn en een verwonding aan de keel te hebben. Wond is gehecht door de veearts. Het betreft hier schapen biologisch gehouden. Ik heb extra kosten in rekening gebracht voor schade schaap. In bijlage een lijst met tarieven biologisch slachtschaap. €3,60kg bij gemiddeld slachtgewicht van 60 kg/schaap. 60kg x € 3,60 = € 216 - € 210 = € 6,--

aldus opgemaakt d.d. 3-3-2020 te Nagele

naam taxateur 5.1.2e handtekening taxateur 5.1.2e

Versie 200123

Toelichting op toeslag of korting stamboekschapen

Correctie op basis van ras voor verschillen in marktwaarde fokdieren. In deze correctie is ook verdisconteerd de meerwaarde van het stamboekdier indien het behoort tot een zeldzaam ras in Europa (populatie kleiner dan 6000 stamboek geregistreerde dieren in Europa). Indien het ras niet is genoemd, is een toeslag of korting niet van toepassing in eerste instantie niet aan de orde. Zie ad 5a en 5b

Correctie Ras	Texelaar, Blauwe Texelaar, Charolais, Suffolk, Hampshire Down	Swifter, Flevolander Noordhollander, Rijnlam, Zwartbles Ned. Melkschaap (Fries en Zeeuws), Romanov, Kerryhill, Scottish Blackface, Ruischaap,	Soay, Ouessant, Kameroen, Heideschaap (o.a. Mergellander, Kempisch, Groot, Drents Veluws, Schoonenbeker), Kameroen,Karakul, Castlemilk Moorit, Shetland	Vul hier correcties in
ooilam tot 1 jaar, niet gelamd	€ 25,00	€ 0,00	-€ 25,00	
1 keer gelamd of ouder 1 jaar	€ 50,00	€ 0,00	-€ 50,00	€ 0,0

		ooi	ram		totaal extra
top 10% stamboek		€50-€200	€100-€400	€ 0,0	€ 0,00
10 beste lammeren regio-/nationale	< 1 jaar	€50-100	€50-€100	€ 0,0	invullen in taxatierapport in kolom extra
(reserve-)kampioen	> 1 jaar	€100-€250	€100-€250	€ 0,0	
overig waardevol stamboek genotype inclusief rammoeders en rammen in rammencirkel bij heideschapen		€ 50	€ 50	€ 0,0	


1658
171206

1659

171207



1660 171208



1661 171209



1662

171210


NL 1001345
24254



1664 171212



1665 171213


1002021
82368

GELEIDELIJST

Schade door wolf

Aanvrager

Dossiernummer: TKW037

Naam: 5.1.2e

Adres: 5.1.2e

Postcode en woonplaats: 5.1.2e

Telefoonnummer(s): 5.1.2e

IBAN rekeningnummer: 5.1.2e

Gegevens aanvraag

Datum schademelding: 19 maart 2020 d.d.

Datum schadeconstatering: 19 maart 2020 d.d.

DNA uitslag: Wolf

Tweede beoordeling

☒ Getoetst aan beleidsregels (zie checklist)

☒ Check taxatierapport (zie checklist)

Besluit: Betalen € 754,96

☐ Beoordeeld op eigen risico, leges en subsidie in FF3000

Datum beoordeling consulent 4 mei 2020

Paraaf consulent 5.1.2e

Naam: 5.1.2e

Betaling

Datum akkoord voor betaling(en) coördinator 19-5-2020

Paraaf coördinator 5.1.2e

Besluit(en)

Datum verzending besluit tegemoetkoming Klik om een datum te kiezen

Bezwaar en beroep

Datum ontvangst bezwaar ..... Datum uitspraak Rb .....

Datum verzending bob ..... Datum ontvangst Hb .....

Datum ontvangst beroep ..... Datum uitspraak RvS .....

Protocol wolf beoordeling prooi BIJ12/Faunazaken (veldformulier)

Dossiernr:	TKW037

Veldgegevens wolfsprooi specifiek				
NDFF volgnummer (later in te vullen)				
Naam waarnemer	5.1.2e			
Opnamedatum	19-3-2020			
Opnametijdstip	16.30 uur			
Coördinaten	X:	52.736	Y:	6.821
Plaats	Deutlanden, (Achterste) ERM			
BRS/UBN nummer (bij landbouwhuisdieren)	5.1.2e			
Oormerk-nummers	89433 (predatie), 52204 en 65612 (beiden verdronken), en 52202 en 79101 (beiden gewond)			
Transpondernummer	nvt			
Omschrijving vindplaats (weiland, tuin, bos,dekking, anders)	weiland in open ontginningsgebied.			

Prooi				
Soort prooi en aantal	Soort:	schaap	Aantal:	5
Aantal prooien per geslacht	♀:	5	♂:	
Conditie prooi	goed			
Aantal dode en/of nog levende prooien	Dood:	4	Levend:	1
Prooi aangeraakt, zoja, door?	verdronken dier uit sloot gehaald door eigenaar			
Prooi verplaatst?	nee			
Vermoedelijke datum en tijd predatie	19-03-2020 in de ochtend			
Leeftijd geschat	1-5 jaar			
Bijzondere kenmerken	alle schapen hoogdrachtig/aflammeren vanaf 1 april			

Veldsectie wolfsprooi	
Veldsectie (ja / niet mogelijk)	ja
Bijtwonden (afstand tussen hoektanden)	zie foto's: 4,5 a 5 cm. In de nek
Vraatbeeld (buikholte geopend, ingewanden, botten, bloedingen etc.)	buikholte bijna geopend, baarmoeder zichtbaar. Net als in Ekehaar (TKW031) de rug geheel open getrokken.
Krabsporen aanwezig?	nvt
Sleepspoor naar dekking?	nvt
Versleping van lichaamsdelen?	nee, wél verwerping van gewond schaap. Voldragen lam lag dood in weiland (zie foto's)
Medebenutting door aaseters geconstateerd? (vos, kraaiachtigen, wild zwijn, anders)	nee

Overige aanwijzingen	
Omgevingssporen (keutels / haar / prenten / anders)	nvt
Aanwijzingen van veehouder of waarnemer	

Uitslag/conclusie:	
Monsternummers DNA-swabs	WENR 191290/ 191291/ 191292: oornummer 89433 en 191413: oornummer 52202
Predator zeker/onzeker (leg uit waarom)	gegeven het vraatbeeld doet dit sterk denken aan zelfde predator als bij TKW031; uitslag hier was wolf.

Opmerkingen:	

Versie 200214

Taxatie prooidier door wolf

Dossiernr: TKW037

A. Grondgebruiker/veehouder

1	Naam	Schademelder 62	
2	Adres	5.1.2e	
3	Postcode/Woonplaats		
4	Telefoon mobiel		
5	E-mail	5.1.2e @hotmail.com	
6	UBN/BRS nummer	5.1.2e	
7	KVK-nummer		*niet door taxateur in te vullen*
8	Relatienummer BIJ12		*niet door taxateur in te vullen*
9	IBAN nummer	5.1.2e	*niet door taxateur in te vullen*

B. Datum en tijd

		Datum	Tijd
10	Constatering schade	19-3-2020	13.00
11	Ontvangst melding	19-3-2020	14.55
12	Bedrijfsbezoek	19-3-2020	16.15
13	DNA opgestuurd		
14	DNA uitslag		

27. Beschrijving gebeurtenis

Koppel schapen aan de Deurslanden in Achterste Erm in de ochtend van 19-03-2020 aangevallen/opgejaagd door een predator. 2 schapen in de sloot, 1 gewond schaap lam verworpen (later alsnog overleden) en nog 1 schaap verwond.

C. Vindplaats

15	Adres vindplaats					
16	Postcode/gemeente vindplaats					
17	Coördinaten vindplaats	**X:**	52.736	**Y:**	6.821	
18	Omschrijving locatie	weiland in open ontginningsgebied.				
19	Afrastering (uitvoering omheining, spanning)	2 en/of 3 "schapendraadjes" met stroomklok op kleine accu (zie foto's)				*meten voltage, aantal draden, afstanden en foto's*

D. Veldsectie

20	Prooi aangeraakt	verdronken dier uit sloot gehaald door eigenaar				*(ja/nee door wie)*
21	Prooi locatie verplaatst	nee				*(ja/nee door wie)*
22	Status prooien (dood/levend)	**Dood:**	4	**Levend:**	1	*(aantallen noemen)*
23	Oormerken	89433 (predatie), 52204 en 65612 (beiden verdronken), en 52202 en 79101 (beiden gewond)				*(nummers noteren) ontbrekende nummers uit I&R)*
24	Aantal zonder oormerk + reden geen oormerk	nvt				

E. Prooi (en)

25 diersoort, ras en kenmerken

ras	geslacht	leeftijd	stamboek*	toeslag**	zwoegervrij	dubb. ARR	drachtig	aantal
Texelaar	vrouw	1-5 jaar	nee	€ 0,00	nee	nee	ja	4

** raszuiver en geregistreerd bij een Europees of Brits stamboek*

*** Toeslag of korting stamboek te berekenen met tabblad 3. 'toeslag of korting'*

F. Schadeberekening

Basisprijs	Toeslagen stamboek	Toeslag	Zwoegervrij	Dubbel AR	Drachtig	Aantal	Prijs
€ 150,00	€ -	€ -	€ -	€ -	€ 30,00	€ 4,00	€ 720,00
	€ -	€ -	€ -	€ -	€ -	€ -	€ -
	€ -	€ -	€ -	€ -	€ -	€ -	€ -
	€ -	€ -	€ -	€ -	€ -	€ -	€ -
	€ -	€ -	€ -	€ -	€ -	€ -	€ -
	€ -	€ -	€ -	€ -	€ -	€ -	€ -

26	Kosten dierenarts	---------->	*factuur toevoegen*	
27	Destructiekosten	---------->	*Factuur of tarief Rendac*	€ 34,96
28	Overige kosten (abortus, gederfde melkproductie, biologisch)	---------->		
				€ 754,96

29 Bijzonderheden prooi(en)

Gezien vraatbeeld gepredeerd dood dier doet e.e.a. sterk denken aan TKW031 in Ekehaar; DNA hiervan was wolf. 1 gewond schaap is later nog overleden waarmee totaal op 4 komt!
Rendac: 1 stop + 4 schapen = € 20,56 + 4 x € 3,60 = € 34,96

aldus opgemaakt d.d. 28-4-2020 te Diever

naam taxateur 5.1.2e handtekening taxateur 5.1.2e

Versie 200214

Toelichting op toeslag of korting stamboekschapen

Correctie op basis van ras voor verschillen in marktwaarde fokdieren. In deze correctie is ook verdisconteerd de meerwaarde van het stamboekdier indien het behoort tot een zeldzaam ras in Europa (populatie kleiner dan 6000 stamboek geregistreerde dieren in Europa). Indien het ras niet is genoemd, is een toeslag of korting niet van toepassing in eerste instantie niet aan de orde. Zie ad 5

Correctie Ras	Texelaar, Blauwe Texelaar, Charolais, Suffolk, Hampshire Down	Swifter, Flevolander Noordhollander, Rijnlam, Zwartbles Ned. Melkschaap (Fries en Zeeuws), Romanov, Kerryhill, Scottish Blackface, Ruischaap,	Soay, Ouessant, Kameroen, Heideschaap (o.a. Mergellander, Kempisch, Groot, Drents Veluws, Schoonenbeker), Kameroen,Karakul, Castlemilk Moorit, Shetland	Vul hier correcties in
ooilam tot 1 jaar, niet gelamd	€ 25,00	€ 0,00	-€ 25,00	
1 keer gelamd of ouder 1 jaar	€ 50,00	€ 0,00	-€ 50,00	€ 0,0

		ooi	ram		totaal extra
top 10% stamboek		€50-€200	€100-€400	€ 0,0	€ 0,00
10 beste lammeren regio-/nationale	< 1 jaar	€50-100	€50-€100	€ 0,0	invullen in taxatierapport in kolom extra
(reserve-)kampioen	> 1 jaar	€100-€250	€100-€250	€ 0,0	
overig waardevol stamboek genotype inclusief rammoeders en rammen in rammencirkel bij heideschapen		€ 50	€ 50	€ 0,0	

Versie 200214











1673

171221

1674 171222





1676 171224



1677 171225



1678 171226





1680 171228



1681 171229



1682 171230



1683 171231



1684 171232

1685 171233



1686 171234

1687

171235



1688 171236



1689 171237



1690 171238



1691 171239


NL 1000696
52202
NL 1000696
52202


1693
171241

GELEIDELIJST

Schade door wolf

Aanvrager

Dossiernummer: TKW038

Naam: 5.1.2e

Adres: 5.1.2e

Postcode en woonplaats: 5.1.2e

Telefoonnummer(s): 5.1.2e

IBAN rekeningnummer: 5.1.2e

Gegevens aanvraag

Datum schademelding: 25 maart 2020 d.d.

Datum schadeconstatering: 25 maart 2020 d.d.

DNA uitslag: geen resultaat

Tweede beoordeling

☒ Getoetst aan beleidsregels (zie checklist)

☒ Check taxatierapport (zie checklist)

Besluit: Betalen € 204,16

☐ Beoordeeld op eigen risico, leges en subsidie in FF3000

Datum beoordeling consulent 4 mei 2020

Paraaf consulent 5.1.2e

Naam: 5.1.2e

Betaling

Datum akkoord voor betaling(en) coördinator 19-5-2020

Paraaf coördinator 5.1.2e

Besluit(en)

Datum verzending besluit tegemoetkoming Klik om een datum te kiezen

Bezwaar en beroep

Datum ontvangst bezwaar ..... Datum uitspraak Rb .....

Datum verzending bob ..... Datum ontvangst Hb .....

Datum ontvangst beroep ..... Datum uitspraak RvS .....

Protocol wolf beoordeling prooi BIJ12/Faunazaken (veldformulier)

Dossiernr:	TKW038

Veldgegevens wolfsprooi specifiek				
NDFF volgnummer (later in te vullen)				
Naam waarnemer	5.1.2e			
Opnamedatum	25-3-2020			
Opnametijdstip	15.30 - 16.30			
Coördinaten	X:	52.735	Y:	6.823
Plaats	Deutlanden, Achterste Erm			
BRS/UBN nummer (bij landbouwhuisdieren)	5.1.2e			
Oormerk-nummers	23737			
Transpondernummer	nvt			
Omschrijving vindplaats (weiland, tuin, bos,dekking, anders)	weiland in open ontginningsgebied			

Prooi				
Soort prooi en aantal	Soort:	schaap	Aantal:	1
Aantal prooien per geslacht	♀:	1	♂:	
Conditie prooi	goed			
Aantal dode en/of nog levende prooien	Dood:	1	Levend:	
Prooi aangeraakt, zoja, door?	nee			
Prooi verplaatst?	nee			
Vermoedelijke datum en tijd predatie	ochtend van 25-03			
Leeftijd geschat	1-5 jaar			
Bijzondere kenmerken	wond op snuit en brede wond achter kop dwars over de schouders (zie foto's)			

Veldsectie wolfsprooi	
Veldsectie (ja / niet mogelijk)	ja
Bijtwonden (afstand tussen hoektanden)	
Vraatbeeld (buikholte geopend, ingewanden, botten, bloedingen etc.)	wond op snuit en brede wond achter kop dwars over de schouders (zie foto)
Krabsporen aanwezig?	nvt
Sleepspoor naar dekking?	nvt
Versleping van lichaamsdelen?	nvt
Medebenutting door aaseters geconstateerd? (vos, kraaiachtigen, wild zwijn, anders)	nvt

Overige aanwijzingen	
Omgevingssporen (keutels / haar / prenten / anders)	niet gevonden
Aanwijzingen van veehouder of waarnemer	

Uitslag/conclusie:	
Monsternummers DNA-swabs	swab WENR191416 en grote buisWENR191198 (stukje wondrand)
Predator zeker/onzeker (leg uit waarom)	gegeven bijtwond en vraatbeeld: wolf

Opmerkingen:	

Versie 200214

Taxatie prooidier door wolf

Dossiernr: TKW038

A. Grondgebruiker/veehouder

1	Naam	Schademelder 62	
2	Adres	5.1.2e	
3	Postcode/Woonplaats		
4	Telefoon mobiel		
5	E-mail	5.1.2e @hotmail.com	
6	UBN/BRS nummer	5.1.2e	
7	KVK-nummer		*niet door taxateur in te vullen*
8	Relatienummer BIJ12		*niet door taxateur in te vullen*
9	IBAN nummer	5.1.2e	*niet door taxateur in te vullen*

B. Datum en tijd

		Datum	Tijd
10	Constatering schade	25-3-2020	9.30
11	Ontvangst melding	25-3-2020	9.50
12	Bedrijfsbezoek	25-3-2020	11.30
13	DNA opgestuurd	2-4-2020	17.00
14	DNA uitslag		

27. Beschrijving gebeurtenis

voor de 2e keer predatie in hetzelfde weiland als op 19-03 door waarschijnlijk dezelfde wolf

C. Vindplaats

15	Adres vindplaats	**Deutlanden, achterste Erm**	
16	Postcode/gemeente vindplaats	**7843 TA, gemeente Coevorden**	
17	Coördinaten vindplaats	**X:** 52.735 **Y:** 6.823	
18	Omschrijving locatie	weiland in open ontginningsgebied	
19	Afrastering (uitvoering omheining, spanning)	3 stroomdraadjes met voldoende spanning (plm. 5000 V.) zie foto.	*meten voltage, aantal draden, afstanden en foto's*

D. Veldsectie

20	Prooi aangeraakt	nee	*(ja/nee door wie)*
21	Prooi locatie verplaatst	nee	*(ja/nee door wie)*
22	Status prooien (dood/levend)	**Dood:** 1 **Levend:** 0	*(aantallen noemen)*
23	Oormerken	23737	*(nummers noteren) ontbrekende nummers uit I&R)*
24	Aantal zonder oormerk + reden geen oormerk		

E. Prooi (en)

25 diersoort, ras en kenmerken

ras	geslacht	leeftijd	stamboek*	toeslag**	zwoegervrij	dubb. ARR	drachtig	aantal
Texelaar	vrouw	1-5 jaar	nee	€ 0,00	nee	nee	ja	1

** raszuiver en geregistreerd bij een Europees of Brits stamboek*

*** Toeslag of korting stamboek te berekenen met tabblad 3. 'toeslag of korting'*

F. Schadeberekening

Basisprijs	Toeslagen stamboek	Toeslag	Zwoegervrij	Dubbel AR	Drachtig	Aantal	Prijs
€ 150,00	€ -	€ -	€ -	€ -	€ 30,00	€ 1,00	€ 180,00
	€ -	€ -	€ -	€ -	€ -	€ -	€ -
	€ -	€ -	€ -	€ -	€ -	€ -	€ -
	€ -	€ -	€ -	€ -	€ -	€ -	€ -
	€ -	€ -	€ -	€ -	€ -	€ -	€ -
	€ -	€ -	€ -	€ -	€ -	€ -	€ -

26	Kosten dierenarts	---------->	*factuur toevoegen*	
27	Destructiekosten	---------->	*Factuur of tarief Rendac*	€ 24,16
28	Overige kosten (abortus, gederfde melkproductie, biologisch)	---------->		
				€ 204,16

29 Bijzonderheden prooi(en)

Hoewel bij deze schademelding het DNA-onderzoek geen resultaat opleverde, zijn de verwondingen van het schaap overeenkomstig de schadegevallen van 19-03 en TKW031 in Ekehaar (waarbij DNA wel wolf uitwees). In deze schadegevallen was achter de nek eenzelfde grote wond te zien die dwars over de rug loopt. Wij adviseren BIJ12 adviseren daarom wél tot uitbetaling van de schade over te gaan.
Rendac: 1 stop + 1 schaap = € 20,56 + € 3,60 = € 24,16

aldus opgemaakt d.d. 30-3-2020 te Diever

naam taxateur 5.1.2e handtekening taxateur 5.1.2e

Versie 200214

Toelichting op toeslag of korting stamboekschapen

Correctie op basis van ras voor verschillen in marktwaarde fokdieren. In deze correctie is ook verdisconteerd de meerwaarde van het stamboekdier indien het behoort tot een zeldzaam ras in Europa (populatie kleiner dan 6000 stamboek geregistreerde dieren in Europa). Indien het ras niet is genoemd, is een toeslag of korting niet van toepassing in eerste instantie niet aan de orde. Zie ad 5

Correctie Ras	Texelaar, Blauwe Texelaar, Charolais, Suffolk, Hampshire Down	Swifter, Flevolander Noordhollander, Rijnlam, Zwartbles Ned. Melkschaap (Fries en Zeeuws), Romanov, Kerryhill, Scottish Blackface, Ruischaap,	Soay, Ouessant, Kameroen, Heideschaap (o.a. Mergellander, Kempisch, Groot, Drents Veluws, Schoonenbeker), Kameroen,Karakul, Castlemilk Moorit, Shetland	Vul hier correcties in
ooilam tot 1 jaar, niet gelamd	€ 25,00	€ 0,00	-€ 25,00	
1 keer gelamd of ouder 1 jaar	€ 50,00	€ 0,00	-€ 50,00	€ 0,0

		ooi	ram		totaal extra
top 10% stamboek		€50-€200	€100-€400	€ 0,0	€ 0,00
10 beste lammeren regio-/nationale	< 1 jaar	€50-100	€50-€100	€ 0,0	invullen in taxatierapport in kolom extra
(reserve-)kampioen	> 1 jaar	€100-€250	€100-€250	€ 0,0	
overig waardevol stamboek genotype inclusief rammoeders en rammen in rammencirkel bij heideschapen		€ 50	€ 50	€ 0,0	

Versie 200214



1696 171244

1697 171245


737
100079A



1699

171247



1700 171248

GELEIDELIJST

Schade door wolf

Aanvrager

Dossiernummer: TKW039

Naam: 5.1.2e

Adres: 5.1.2e

Postcode en woonplaats: 5.1.2e

Telefoonnummer(s): 5.1.2e

IBAN rekeningnummer: 5.1.2e

Gegevens aanvraag

Datum schademelding: 26 maart 2020 d.d.

Datum schadeconstatering: 26 maart 2020 d.d.

DNA uitslag: Wolf

Tweede beoordeling

☒ Getoetst aan beleidsregels (zie checklist)

☒ Check taxatierapport (zie checklist)

Besluit: Betalen € 1063,79

☐ Beoordeeld op eigen risico, leges en subsidie in FF3000

Datum beoordeling consulent 4 mei 2020

Paraaf consulent 5.1.2e

Naam: 5.1.2e

Betaling

Datum akkoord voor betaling(en) coördinator 19-5-2020

Paraaf coördinator 5.1.2e

Besluit(en)

Datum verzending besluit tegemoetkoming Klik om een datum te kiezen

Bezwaar en beroep

Datum ontvangst bezwaar ..... Datum uitspraak Rb .....

Datum verzending bob ..... Datum ontvangst Hb .....

Datum ontvangst beroep ..... Datum uitspraak RvS .....

Protocol wolf beoordeling prooi BIJ12/Faunazaken (veldformulier)

Dossiernr:	TKW039

Veldgegevens wolfsprooi specifiek				
NDFF volgnummer (later in te vullen)				
Naam waarnemer	5.1.2e			
Opnamedatum	26-3-2020			
Opnametijdstip	10.20			
Coördinaten	X:	53.056	Y:	6.487
Plaats	Veldweg NZ tussen Norg en Peest			
BRS/UBN nummer (bij landbouwhuisdieren)	5.1.2e			
Oormerk-nummers	629318 / 78293 / 94929			
Transpondernummer	nvt			
Omschrijving vindplaats (weiland, tuin, bos,dekking, anders)	natuurweiland in Esdorpenlandschap Norg (kleinschalig agrarisch landschap, afgewisseld met bosgebieden)			

Prooi				
Soort prooi en aantal	Soort:	schaap	Aantal:	3
Aantal prooien per geslacht	♀:		♂:	3
Conditie prooi				
Aantal dode en/of nog levende prooien	Dood:	3	Levend:	
Prooi aangeraakt, zoja, door?	nee			
Prooi verplaatst?	nee			
Vermoedelijke datum en tijd predatie	vroege ochtend van 26-03			
Leeftijd geschat	1 jaar			
Bijzondere kenmerken	betreft jonge rammenopfok voor de Rammenpool van Drents Heideschaap.			

Veldsectie wolfsprooi	
Veldsectie (ja / niet mogelijk)	ja
Bijtwonden (afstand tussen hoektanden)	afstand niet gevonden, te grote wonden
Vraatbeeld (buikholte geopend, ingewanden, botten, bloedingen etc.)	divers: 94929: luchtpijpperforatie 78293: luchtpijpperforatie en grote buikwond tussen voorpoten en 629318: grote nekwond dwars over rug, grote buikwond en opengehaald/ingewanden eruit.
Krabsporen aanwezig?	nvt
Sleepspoor naar dekking?	geprobeerd om 2 van de 3 schapen tussen de russenpollen in dekking te trekken
Versleping van lichaamsdelen?	versleping, 2 complete schapen over enkele meters
Medebenutting door aaseters geconstateerd? (vos, kraaiachtigen, wild zwijn, anders)	bij 1 schaap ogen aangepikt door waarschijnlijk kraai

Overige aanwijzingen	
Omgevingssporen (keutels / haar / prenten / anders)	nvt, te veel begroeiing
Aanwijzingen van veehouder of waarnemer	

Uitslag/conclusie:	
Monsternummers DNA-swabs	WENR191293 swab van 629138 en WENR 191189 buis met bloedwol/wondrand en botdeel wat er naast lag.
Predator zeker/onzeker (leg uit waarom)	gegeven rugwond sterke gedachte aan dezelfde wolf als in Ekehaar en Erm.

Opmerkingen:	

Versie 200214

Taxatie prooidier door wolf

Dossiernr: TKW039

A. Grondgebruiker/veehouder

1	Naam	Schademelder 63	
2	Adres	5.1.2e	
3	Postcode/Woonplaats		
4	Telefoon mobiel		
5	E-mail	5.1.2e gmail.com	
6	UBN/BRS nummer	5.1.2e	
7	KVK-nummer		*niet door taxateur in te vullen*
8	Relatienummer BIJ12		*niet door taxateur in te vullen*
9	IBAN nummer	5.1.2e	*niet door taxateur in te vullen*

B. Datum en tijd

		Datum	Tijd
10	Constatering schade	26-3-2020	5.00
11	Ontvangst melding	26-3-2020	8.45
12	Bedrijfsbezoek	26-3-2020	10.20
13	DNA opgestuurd	2-4-2020	17.00
14	DNA uitslag		

27. Beschrijving gebeurtenis

In de vroege ochtend gebeld door politie dat er schapen van hem op de weg liepen. Dit gebeurt nooit omdat ze in SBBterreinen met Gallagher 5draads raster lopen met plm. 7-8.000 Volt. Na terugdrijven in weiland ontdekt dat er 3 slachtoffers waren en vervolgens via-via Wolvenmeldpunt gebeld.

C. Vindplaats

15	Adres vindplaats	**ter hoogte van Veldweg en ten noorden van Peesterweg tussen**	
16	Postcode/gemeente vindplaats	**9334 gemeente Noordenveld**	
17	Coördinaten vindplaats	**X:** 53.056 **Y:** 6.487	
18	Omschrijving locatie	natuurweiland in Esdorpenlandschap Norg (kleinschalig agrarisch landschap, afgewisseld met bosgebieden)	
19	Afrastering (uitvoering omheining, spanning)	SBB- Gallagher raster 5 draads met 7-8.000 Volt.	*meten voltage, aantal draden, afstanden en foto's*

D. Veldsectie

20	Prooi aangeraakt	nee	*(ja/nee door wie)*
21	Prooi locatie verplaatst	nee	*(ja/nee door wie)*
22	Status prooien (dood/levend)	**Dood:** 3 **Levend:** 0	*(aantallen noemen)*
23	Oormerken	629318 / 78293 / 94929	*(nummers noteren) ontbrekende nummers uit I&R)*
24	Aantal zonder oormerk + reden geen oormerk		

E. Prooi (en)

25 diersoort, ras en kenmerken

ras	geslacht	leeftijd	stamboek*	toeslag**	zwoegervrij	dubb. ARR	drachtig	aantal
Heideschaap	man	1-5 jaar	ja	€ 50,00				3

** raszuiver en geregistreerd bij een Europees of Brits stamboek*

*** Toeslag of korting stamboek te berekenen met tabblad 3. 'toeslag of korting'*

F. Schadeberekening

Basisprijs	Toeslagen stamboek	Toeslag	Zwoegervrij	Dubbel AR	Drachtig	Aantal	Prijs
€ 200,00	€ 50,00	€ 50,00	€ -	€ -	€ -	€ 3,00	€ 900,00
	€ -	€ -	€ -	€ -	€ -	€ -	€ -
	€ -	€ -	€ -	€ -	€ -	€ -	€ -
	€ -	€ -	€ -	€ -	€ -	€ -	€ -
	€ -	€ -	€ -	€ -	€ -	€ -	€ -
	€ -	€ -	€ -	€ -	€ -	€ -	€ -

26	Kosten dierenarts	---------->	*factuur toevoegen*	€ 132,43
27	Destructiekosten	---------->	*Factuur of tarief Rendac*	€ 31,36
28	Overige kosten (abortus, gederfde melkproductie, biologisch)	---------->		
				€ 1.063,79

29 Bijzonderheden prooi(en)

Rendac: 1 stop + 3 schapen = 20,56 + 3x 3.60 = € 31,36

aldus opgemaakt d.d. 28-4-2020 te Diever

naam taxateur 5.1.2e handtekening taxateur 5.1.2e

Versie 200214

Toelichting op toeslag of korting stamboekschapen

Correctie op basis van ras voor verschillen in marktwaarde fokdieren. In deze correctie is ook verdisconteerd de meerwaarde van het stamboekdier indien het behoort tot een zeldzaam ras in Europa (populatie kleiner dan 6000 stamboek geregistreerde dieren in Europa). Indien het ras niet is genoemd, is een toeslag of korting niet van toepassing in eerste instantie niet aan de orde. Zie ad 5

Correctie Ras	Texelaar, Blauwe Texelaar, Charolais, Suffolk, Hampshire Down	Swifter, Flevolander Noordhollander, Rijnlam, Zwartbles Ned. Melkschaap (Fries en Zeeuws), Romanov, Kerryhill, Scottish Blackface, Ruischaap,	Soay, Ouessant, Kameroen, Heideschaap (o.a. Mergellander, Kempisch, Groot, Drents Veluws, Schoonenbeker), Kameroen,Karakul, Castlemilk Moorit, Shetland	Vul hier correcties in
ooilam tot 1 jaar, niet gelamd	€ 25,00	€ 0,00	-€ 25,00	
1 keer gelamd of ouder 1 jaar	€ 50,00	€ 0,00	-€ 50,00	€ 0,0

		ooi	ram		totaal extra
top 10% stamboek		€50-€200	€100-€400	€ 0,0	€ 50,00
10 beste lammeren regio-/nationale	< 1 jaar	€50-100	€50-€100	€ 0,0	invullen in taxatierapport in kolom extra
(reserve-)kampioen	> 1 jaar	€100-€250	€100-€250	€ 0,0	
overig waardevol stamboek genotype inclusief rammoeders en rammen in rammencirkel bij heideschapen		€ 50	€ 50	€ 50,0	

Versie 200214


1703
171251





1705 171253



1706 171254



1707 171255



1708 171256


1709
171257



1710 171258


1711
171259



1712 171260



1713 171261

1714 171262



1715 171263



1717 171265



1718 171266

1719 171267



1720 171268

NL
1001833
78293



1722 171270



1723 171271



1724 171272

1725 171273



1726 171274

DIERENARTSENPRAKTIJK NORG

9331 JB Norg
T: 0592-612979
E: info@dapnorg.nl
I: www.dapnorg.nl

5.1.2e

Factuur

Betreft : Kl. Huisd.Nota
Deb.nr./Factuurnr. : DAL3/202003060
Factuurdatum : 31-03-2020

Datum	Aantal	Diergeneeskundige hulp en/of geleverde medicijnen	BTW %	Bedrag
26-03-2020	3	Depocilline 100ml	9 %	
	1	Novem 20 100ml	9 %	5.1.2f
	1	Betreft schade door wolf.		
		Totaalbedrag excl. BTW		**€ 96,19**
		BTW 9 % over	€ 96,19	€ 8,66
		Totaalbedrag incl. BTW		**€ 104,85**

Gelieve betaling binnen 14 dagen o.v.v. DAL3/202003060.

01-04-'20 Engimicine 10% 250 ml. incl. btw

5.1.2f

GELEIDELIJST

Schade door wolf

Aanvrager **Dossiernummer:** TKW024

Naam: Stichting Drents Landschap [redacted]

Adres: Pieterbergweg 26

Postcode en woonplaats: 9431 CB Westerbork

Telefoonnummer(s): [redacted]

IBAN rekeningnummer: NL 87 RABO 030 28 75 751

Gegevens aanvraag

Datum schademelding: 4 januari 2020 d.d.

Datum schadeconstatering: 4 januari 2020 d.d.

Tweede beoordeling

☒ Getoetst aan beleidsregels (zie checklist)

☒ Check taxatierapport (zie checklist)

Besluit: Betalen €1496,56

☐ Beoordeeld op eigen risico, leges en subsidie in FF3000

Datum beoordeling consulent 12 juni 2020

Paraaf consulent [redacted]

Naam: [redacted]

Betaling

Datum akkoord voor betaling(en) coördinator 30-6-2020

Paraaf coördinator

Besluit(en)

Datum verzending besluit tegemoetkoming Klik om een datum te kiezen

Bezwaar en beroep

Datum ontvangst bezwaar	.....	Datum uitspraak Rb	.....
Datum verzending bob	.....	Datum ontvangst Hb	.....
Datum ontvangst beroep	.....	Datum uitspraak RvS	.....

GELEIDELIJST

Schade door wolf

Aanvrager

Naam: Stichting Drents Landschap 5.1.2e

Dossiernummer: TKW024

Adres: Pieterbergweg 26

Postcode en woonplaats: 9431 CB Westerbork

Telefoonnummer(s): 5.1.2e

IBAN rekeningnummer: NL 87 RABO 030 28 75 751

Gegevens aanvraag

Datum schademelding: Klik om een datum te kiezen d.d.

Datum schadeconstatering: Klik om een datum te kiezen d.d.

Tweede beoordeling

☐ Getoetst aan beleidsregels (zie checklist)

☐ Check taxatierapport (zie checklist)

Besluit: Betalen of afwijzen? Klik hier om het eventuele bedrag in te vullen

☐ Beoordeeld op eigen risico, leges en subsidie in FF3000

Datum beoordeling consulent Klik om een datum te kiezen

Paraaf consulent

Naam: Kies je naam

Betaling

Datum akkoord voor betaling(en) coördinator Klik om een datum te kiezen

Paraaf coördinator

Besluit(en)

Datum verzending besluit tegemoetkoming Klik om een datum te kiezen

Bezwaar en beroep

Datum ontvangst bezwaar	.....	Datum uitspraak Rb	.....
Datum verzending bob	.....	Datum ontvangst Hb	.....
Datum ontvangst beroep	.....	Datum uitspraak RvS	.....

To: [redacted][redacted]@bij12.nl]
Cc: 'Faunaschade (Wiberg) '[faunaschade@wibergtaxaties.nl]; [redacted]@wibergtaxaties.nl]
From: [redacted]
Sent: Wed 4/22/2020 11:55:31 AM
Subject: RE: Taxatierapporten wolf (TKW024 en TKW025)
Received: Wed 4/22/2020 11:55:42 AM
TKW024 gecorrigeerd.pdf
TKW025 gecorrigeerd.pdf

Hallo [redacted],

Jouw opmerkingen zijn terecht. Heb je scherp opgemerkt…

Bijgaand stuur ik je de gecorrigeerde rapporten.
Excuus voor het ongemak.

Met vriendelijke groet,

WIBERG taxaties

VRT [redacted]
Register-Taxateur VRT

085 - 40 17 685
[redacted]
[redacted]@wibergtaxaties.nl
www.wibergtaxaties.nl

Van: [redacted][redacted]@bij12.nl]
Verzonden: woensdag 15 april 2020 12:34
Aan: [redacted] <[redacted]@wibergtaxaties.nl>
CC: [redacted] <[redacted]@bij12.nl>; [redacted] [redacted] <[redacted]@bij12.nl>
Onderwerp: Taxatierapporten wolf (TKW024 en TKW025)

Hallo [redacted],

In de bijlage twee taxatierapporten van gedode schapen bij het Drents Landschap. Van beide kan ik de prijsberekening niet helemaal volgen:

TKW024: hier is aangegeven dat het Heideschapen betreft in de leeftijd van 1 tot 5 jaar. Bij de correctiefactor voor het ras wordt echter -25 euro per ooi berekend (voor ooilammeren tot 1 jaar, nog niet gelamd). Volgens mij gaat die combinatie nooit samen. Of de ooien waren tussen 1 en 5 jaar (dan 50 euro correctie op 150 euro als uitgangswaarde), of ze vallen in de leeftijdscategorie van de fokkerijlammeren <1 jaar met een uitgangswaarde van 100 euro per stuk waarop bij de correctie 25 euro wordt berekend voor ooilammeren tot 1 jaar.

TKW025: in dit rapport betreft het eveneens Heideschapen, echter hierin is helemaal geen correctie berekend voor het ras.

Zou je beide rapporten nog even kunnen bekijken en kunnen aanpassen of me een toelichting geven op de berekeningen.

Met vriendelijke groeten,
[redacted]
Consulent Faunazaken BIJ12

Leidseveer 2, 3511 SB Utrecht | www.bij12.nl
T +31 (0)[redacted] | E [redacted]@bij12.nl
M +31 ([redacted]
Aanwezig op: di, wo, do, vr

Volg ons op Twitter en LinkedIn.

Werkt voor provincies

Pagina('s) niet verstrekt

1 - 3

Duplicaat

Pagina('s) niet verstrekt

1 - 3

Duplicaat

Protocol wolf beoordeling prooi BIJ12/Faunazaken (veldformulier)

Dossiernr:	TKW024

Veldgegevens wolfsprooi specifiek				
NDFF volgnummer (later in te vullen)				
Naam waarnemer	5.1.2e			
Opnamedatum	4-1-2020			
Opnametijdstip	9.30 uur			
Coördinaten	X:	52.931	Y:	6.558
Plaats	Groote Zand Hooghalen (natuurterrein Drents Landschap)			
BRS/UBN nummer (bij landbouwhuisdieren)	UBN 6415273			
Oormerk-nummers	18576 / 84069 / 39660 / 59948 / 483994 / 18575 / 84062 / 39668 / 78505 / 78739 / 19635 / 78735			
Transpondernummer	nvt			
Omschrijving vindplaats (weiland, tuin, bos,dekking, anders)	Heideterrein Groote Zand van Stichting Drents Landschap			

Prooi				
Soort prooi en aantal	Soort:	schaap	Aantal:	12
Aantal prooien per geslacht	♀:	12	♂:	
Conditie prooi	goed			
Aantal dode en/of nog levende prooien	Dood:	12	Levend:	
Prooi aangeraakt, zoja, door?	nvt			
Prooi verplaatst?	nvt			
Vermoedelijke datum en tijd predatie	nacht/vroege ochtend van 3 op 4 januari			
Leeftijd geschat	1-5 jaar			
Bijzondere kenmerken	Meerdere dieren verdronken in veenputten. Meerdere locaties bijtwonden: keel/kop, buik en achterhand én 1 schaap doormidden gebeten, elders deel ander schaap teruggevonden			

Veldsectie wolfsprooi	
Veldsectie (ja / niet mogelijk)	ja
Bijtwonden (afstand tussen hoektanden)	afstand 3 à 4 cm, maar meerdere bijtwonden, waarbij niet duidelijk is welke afdrukken bij elkaar horen.
Vraatbeeld (buikholte geopend, ingewanden, botten, bloedingen etc.)	zeer divers; keel/kop, buik en achterhand en van enkele schapen slechts deel teruggevonden.
Krabsporen aanwezig?	nvt
Sleepspoor naar dekking?	nvt
Versleping van lichaamsdelen?	ja, zie achter bijtwonden
Medebenutting door aaseters geconstateerd? (vos, kraaiachtigen, wild zwijn, anders)	nee, maar wellicht dat ook vos gepredeerd heeft op kadavers

Overige aanwijzingen	
Omgevingssporen (keutels / haar / prenten / anders)	niet gevonden
Aanwijzingen van veehouder of waarnemer	nvt

Uitslag/conclusie:	
Monsternummers DNA-swabs	oornr.18576-WOLF180837 / oornr.84069-WOLF180838 / oornr.39660-WOLF180839
Predator zeker/onzeker (leg uit waarom)	zeer waarschijnlijk wolf gezien schadehistorie nabije verleden in de directe omgeving.

Opmerkingen:	koppel heideschapen; nog 2 vermist

Versie 200123

Taxatie prooidier door wolf

Dossiernr: TKW024

A. Grondgebruiker/veehouder

1	Naam	Stichting Drents Landschap (5.1.2e	
2	Adres	Pieterbergweg 26	
3	Postcode/Woonplaats	9431 CB Westerbork	
4	Telefoon mobiel	5.1.2e	
5	E-mail	5.1.2e @drentslandschap.nl	
6	UBN/BRS nummer	UBN 6415273	
7	KVK-nummer		*niet door taxateur in te vullen*
8	Relatienummer BIJ12		*niet door taxateur in te vullen*
9	IBAN nummer		*niet door taxateur in te vullen*

B. Datum en tijd

		Datum	Tijd
10	Constatering schade	4-1-2020	08.30
11	Ontvangst melding	4-1-2020	12.00
12	Bedrijfsbezoek	4-1-2020	13.30 uur
13	DNA opgestuurd	9-1-2020	17.00
14	DNA uitslag		

27. Beschrijving gebeurtenis

's Ochtends bij het bezoek aan de schapen en Schotse Hooglanders geconstateerd dat er meerdere schapen dood in het veld lagen. Zeer veel verwondingen en dieren die verdronken waren in veenputten. Via 5.1.2e contact met wolvenmeldpunt opgenomen.

C. Vindplaats

15	Adres vindplaats	**heideterrein Groote Zand in Hooghalen-Oost**			
16	Postcode/gemeente vindplaats	**9414 gemeente Midden-Drenthe**			
17	Coördinaten vindplaats	**X:**	52.931	**Y:**	6.558
18	Omschrijving locatie	Heideterrein Groote Zand van Stichting Drents Landschap			
19	Afrastering (uitvoering omheining, spanning)	Ursusgaas 1.00 m. met schrikdraad beneden en boven aan de binnenkant.			*meten voltage, aantal draden, afstanden en foto's*

D. Veldsectie

20	Prooi aangeraakt	nvt			*(ja/nee door wie)*
21	Prooi locatie verplaatst	nvt			*(ja/nee door wie)*
22	Status prooien (dood/levend)	**Dood:**	12	**Levend:** 0	*(aantallen noemen)*
23	Oormerken	18576 / 84069 / 39660 / 59948 / 483994 / 18575 / 84062 / 39668 / 78505 / 78739 / 19635 / 78735			*(nummers noteren) ontbrekende nummers uit I&R)*
24	Aantal zonder oormerk + reden geen oormerk				

E. Prooi (en)

25 diersoort, ras en kenmerken

ras	geslacht	leeftijd	stamboek*	toeslag**	zwoegervrij	dubb. ARR	drachtig	aantal
Heideschaap	vrouw	1-5 jaar	nee	-€ 50,00			ja	12

** raszuiver en geregistreerd bij een Europees of Brits stamboek*

*** Toeslag of korting stamboek te berekenen met tabblad 3. 'toeslag of korting'*

F. Schadeberekening

Basisprijs	Toeslagen stamboek	Toeslag	Zwoegervrij	Dubbel AR	Drachtig	Aantal	Prijs
€ 150,00	€ 0	-€ 50	€ 0	€ 0	€ 20,00	12	€ 1.440,00
	€ 0	€ 0	€ 0	€ 0	€ -	0	€ -
	€ 0	€ 0	€ 0	€ 0	€ -	0	€ -
	€ 0	€ 0	€ 0	€ 0	€ -	0	€ -
	€ 0	€ 0	€ 0	€ 0	€ -	0	€ -
	€ 0	€ 0	€ 0	€ 0	€ -	0	€ -

26	Kosten dierenarts	---------->	*factuur toevoegen*	€ 0,00
27	Destructiekosten	---------->	*Factuur of tarief Rendac*	€ 56,56
28	Overige kosten (abortus, gederfde melkproductie, biologisch)	---------->		
				€ 1.496,56

29 Bijzonderheden prooi(en)

Rendackosten: 1xstop + 10 dieren (2 in verregaande staat laten liggen in veld) =20,56 + 10x3,60 = Totaal: € 56,56

aldus opgemaakt d.d. 26-2-2020 te Diever

naam taxateur 5.1.2e handtekening taxateur 5.1.2e

Versie 200123

Toelichting op toeslag of korting stamboekschapen

Correctie op basis van ras voor verschillen in marktwaarde fokdieren. In deze correctie is ook verdisconteerd de meerwaarde van het stamboekdier indien het behoort tot een zeldzaam ras in Europa (populatie kleiner dan 6000 stamboek geregistreerde dieren in Europa). Indien het ras niet is genoemd, is een toeslag of korting niet van toepassing in eerste instantie niet aan de orde. Zie ad 5a en 5b

Correctie Ras	Texelaar, Blauwe Texelaar, Charolais, Suffolk, Hampshire Down	Swifter, Flevolander Noordhollander, Rijnlam, Zwartbles Ned. Melkschaap (Fries en Zeeuws), Romanov, Kerryhill, Scottish Blackface, Ruischaap,	Soay, Ouessant, Kameroen, Heideschaap (o.a. Mergellander, Kempisch, Groot, Drents Veluws, Schoonenbeker), Kameroen,Karakul, Castlemilk Moorit, Shetland	Vul hier correcties in
ooilam tot 1 jaar, niet gelamd	€ 25,00	€ 0,00	-€ 25,00	
1 keer gelamd of ouder 1 jaar	€ 50,00	€ 0,00	-€ 50,00	-€ 50,0

		ooi	ram		totaal extra
top 10% stamboek		€50-€200	€100-€400	€ 0,0	-€ 50,00
10 beste lammeren regio-/nationale	< 1 jaar	€50-100	€50-€100	€ 0,0	invullen in taxatierapport in kolom extra
(reserve-)kampioen	> 1 jaar	€100-€250	€100-€250	€ 0,0	
overig waardevol stamboek genotype inclusief rammoeders en rammen in rammencirkel bij heideschapen		€ 50	€ 50	€ 0,0	

Protocol wolf beoordeling prooi BIJ12/Faunazaken (veldformulier)

Dossiernr:	TKW024

Veldgegevens wolfsprooi specifiek	
NDFF volgnummer (later in te vullen)	
Naam waarnemer	5.1.2e
Opnamedatum	4-1-2020
Opnametijdstip	9.30 uur
Coördinaten	X: 52.931 Y: 6.558
Plaats	Groote Zand Hooghalen (natuurterrein Drents Landschap)
BRS/UBN nummer (bij landbouwhuisdieren)	UBN 6415273
Oormerk-nummers	18576 / 84069 / 39660 / 59948 / 483994 / 18575 / 84062 / 39668 / 78505 / 78739 / 19635 / 78735
Transpondernummer	nvt
Omschrijving vindplaats (weiland, tuin, bos,dekking, anders)	Heideterrein Groote Zand van Stichting Drents Landschap

Prooi				
Soort prooi en aantal	Soort:	schaap	Aantal:	12
Aantal prooien per geslacht	♀:	12	♂:	
Conditie prooi	goed			
Aantal dode en/of nog levende prooien	Dood:	12	Levend:	
Prooi aangeraakt, zoja, door?	nvt			
Prooi verplaatst?	nvt			
Vermoedelijke datum en tijd predatie	nacht/vroege ochtend van 3 op 4 januari			
Leeftijd geschat	1-5 jaar			
Bijzondere kenmerken	Meerdere dieren verdronken in veenputten. Meerdere locaties bijtwonden: keel/kop, buik en achterhand én 1 schaap doormidden gebeten, elders deel ander schaap teruggevonden			

Veldsectie wolfsprooi	
Veldsectie (ja / niet mogelijk)	ja
Bijtwonden (afstand tussen hoektanden)	afstand 3 à 4 cm, maar meerdere bijtwonden, waarbij niet duidelijk is welke afdrukken bij elkaar horen.
Vraatbeeld (buikholte geopend, ingewanden, botten, bloedingen etc.)	zeer divers; keel/kop, buik en achterhand en van enkele schapen slechts deel teruggevonden.
Krabsporen aanwezig?	nvt
Sleepspoor naar dekking?	nvt
Versleping van lichaamsdelen?	ja, zie achter bijtwonden
Medebenutting door aaseters geconstateerd? (vos, kraaiachtigen, wild zwijn, anders)	nee, maar wellicht dat ook vos gepredeerd heeft op kadavers

Overige aanwijzingen	
Omgevingssporen (keutels / haar / prenten / anders)	niet gevonden
Aanwijzingen van veehouder of waarnemer	nvt

Uitslag/conclusie:	
Monsternummers DNA-swabs	oornr.18576-WOLF180837 / oornr.84069-WOLF180838 / oornr.39660-WOLF180839
Predator zeker/onzeker (leg uit waarom)	zeer waarschijnlijk wolf gezien schadehistorie nabije verleden in de directe omgeving.

Opmerkingen:	koppel heideschapen; nog 2 vermist

Versie 200123

Taxatie prooidier door wolf

Dossiernr: TKW024

A. Grondgebruiker/veehouder

1	Naam	Stichting Drents Landschap 5.1.2e	
2	Adres	Pieterbergweg 26	
3	Postcode/Woonplaats	9431 CB Westerbork	
4	Telefoon mobiel	5.1.2e	
5	E-mail	5.1.2e @drentslandschap.nl	
6	UBN/BRS nummer	UBN 6415273	
7	KVK-nummer		*niet door taxateur in te vullen*
8	Relatienummer BIJ12		*niet door taxateur in te vullen*
9	IBAN nummer		*niet door taxateur in te vullen*

B. Datum en tijd

		Datum	Tijd
10	Constatering schade	4-1-2020	08.30
11	Ontvangst melding	4-1-2020	12.00
12	Bedrijfsbezoek	4-1-2020	13.30 uur
13	DNA opgestuurd	9-1-2020	17.00
14	DNA uitslag		

27. Beschrijving gebeurtenis

's Ochtends bij het bezoek aan de schapen en Schotse Hooglanders geconstateerd dat er meerdere schapen dood in het veld lagen. Zeer veel verwondingen en dieren die verdronken waren in veenputten. Via 5.1.2e contact met wolvenmeldpunt opgenomen.

C. Vindplaats

15	Adres vindplaats	**heideterrein Groote Zand in Hooghalen-Oost**	
16	Postcode/gemeente vindplaats	**9414 gemeente Midden-Drenthe**	
17	Coördinaten vindplaats	**X:** 52.931 **Y:** 6.558	
18	Omschrijving locatie	Heideterrein Groote Zand van Stichting Drents Landschap	
19	Afrastering (uitvoering omheining, spanning)	Ursusgaas 1.00 m. met schrikdraad beneden en boven aan de binnenkant.	*meten voltage, aantal draden, afstanden en foto's*

D. Veldsectie

20	Prooi aangeraakt	nvt	*(ja/nee door wie)*
21	Prooi locatie verplaatst	nvt	*(ja/nee door wie)*
22	Status prooien (dood/levend)	**Dood:** 12 **Levend:** 0	*(aantallen noemen)*
23	Oormerken	18576 / 84069 / 39660 / 59948 / 483994 / 18575 / 84062 / 39668 / 78505 / 78739 / 19635 / 78735	*(nummers noteren) ontbrekende nummers uit I&R)*
24	Aantal zonder oormerk + reden geen oormerk		

E. Prooi (en)

25 diersoort, ras en kenmerken

ras	geslacht	leeftijd	stamboek*	toeslag**	zwoegervrij	dubb. ARR	drachtig	aantal
Heideschaap	vrouw	1-5 jaar	nee	-€ 25,00			ja	12

** raszuiver en geregistreerd bij een Europees of Brits stamboek*

*** Toeslag of korting stamboek te berekenen met tabblad 3. 'toeslag of korting'*

F. Schadeberekening

Basisprijs	Toeslagen stamboek	Toeslag	Zwoegervrij	Dubbel AR	Drachtig	Aantal	Prijs
€ 150,00	€ 0	-€ 25	€ 0	€ 0	€ 25,00	12	€ 1.800,00
	€ 0	€ 0	€ 0	€ 0	€ -	0	€ -
	€ 0	€ 0	€ 0	€ 0	€ -	0	€ -
	€ 0	€ 0	€ 0	€ 0	€ -	0	€ -
	€ 0	€ 0	€ 0	€ 0	€ -	0	€ -
	€ 0	€ 0	€ 0	€ 0	€ -	0	€ -

26	Kosten dierenarts	---------->	*factuur toevoegen*	€ 0,00
27	Destructiekosten	---------->	*Factuur of tarief Rendac*	€ 56,56
28	Overige kosten (abortus, gederfde melkproductie, biologisch)	---------->		
				€ 1.856,56

29 Bijzonderheden prooi(en)

Rendackosten: 1xstop + 10 dieren (2 in verregaande staat laten liggen in veld) =20,56 + 10x3,60 = Totaal: € 56,56

aldus opgemaakt d.d. 26-2-2020 te Diever

naam taxateur 5.1.2e handtekening taxateur 5.1.2e

Versie 200123

Toelichting op toeslag of korting stamboekschapen

Correctie op basis van ras voor verschillen in marktwaarde fokdieren. In deze correctie is ook verdisconteerd de meerwaarde van het stamboekdier indien het behoort tot een zeldzaam ras in Europa (populatie kleiner dan 6000 stamboek geregistreerde dieren in Europa). Indien het ras niet is genoemd, is een toeslag of korting niet van toepassing in eerste instantie niet aan de orde. Zie ad 5a en 5b

Correctie Ras	Texelaar, Blauwe Texelaar, Charolais, Suffolk, Hampshire Down	Swifter, Flevolander Noordhollander, Rijnlam, Zwartbles Ned. Melkschaap (Fries en Zeeuws), Romanov, Kerryhill, Scottish Blackface, Ruischaap,	Soay, Ouessant, Kameroen, Heideschaap (o.a. Mergellander, Kempisch, Groot, Drents Veluws, Schoonenbeker), Kameroen,Karakul, Castlemilk Moorit, Shetland	Vul hier correcties in
ooilam tot 1 jaar, niet gelamd	€ 25,00	€ 0,00	-€ 25,00	
1 keer gelamd of ouder 1 jaar	€ 50,00	€ 0,00	-€ 50,00	-€ 25,0

		ooi	ram		totaal extra
top 10% stamboek		€50-€200	€100-€400	€ 0,0	-€ 25,00
10 beste lammeren regio-/nationale	< 1 jaar	€50-100	€50-€100	€ 0,0	invullen in taxatierapport in kolom extra
(reserve-)kampioen	> 1 jaar	€100-€250	€100-€250	€ 0,0	
overig waardevol stamboek genotype inclusief rammoeders en rammen in rammencirkel bij heideschapen		€ 50	€ 50	€ 0,0	

Werkt voor provincies

BIJ12-Faunazaken
Leidseveer 2
3511 SB Utrecht
T: 085 - 486 22 22
F: 085 - 486 22 33
faunazaken@bij12.nl
www.bij12.nl

5.1.2e

Uw brief van	Uw kenmerk	Ons kenmerk	Datum
	-	TKW024	10 JUL 2020

Contactpersoon
Secretariaat BIJ12-Faunazaken

Bijlage(n)
-

Onderwerp
Beslissing op aanvraag tegemoetkoming faunaschade, dossiernummer TKW024

Geachte heer/mevrouw,

U heeft bij BIJ12 een aanvraag om een tegemoetkoming faunaschade ingediend, als bedoeld in artikel 6.1 van de Wet natuurbescherming. Uw aanvraag is getoetst aan de Wet natuurbescherming, Provinciale Omgevingsverordening Drenthe alsmede aan de Beleidsregels Wet natuurbescherming provincie Drenthe. BIJ12 heeft het volgende overwogen en besloten, waarbij het genoemde artikel verwijst naar het betreffende artikel van de Provinciale Omgevingsverordening Drenthe en/of aan de Beleidsregels Wet natuurbescherming provincie Drenthe.

De Wet natuurbescherming, Provinciale Omgevingsverordening Drenthe en de Beleidsregels Wet natuurbescherming provincie Drenthe zijn te vinden op www.bij12.nl.

Getaxeerd schadebedrag
Van de taxateur heeft u reeds een bevestiging van de taxatie ontvangen. De omvang van de schade is vastgesteld op € 1496,56.

Besluit
Aan u wordt een tegemoetkoming verleend van € 1496,56.

Binnen twee weken na dagtekening van deze brief zal het bedrag van € 1496,56 op uw bank-/girorekening met nummer NL87RABO0302875751 worden bijgeschreven.

Bezwaar
Tegen deze beslissing kunt u, binnen zes weken na de dag waarop de beslissing is verzonden, bezwaar maken door het indienen een bezwaarschrift, bij het College van Gedeputeerde Staten van provincie Drenthe, t.a.v. BIJ12-Faunazaken, Leidseveer 2, 3511 SB Utrecht. U kunt ook per e-mail een bezwaarschrift indienen bij bezwaar@bij12.nl.

Het college van Gedeputeerde Staten van de provincie Drenthe,
voor deze,

5.1.2e

ir. M.H.M. Janssens, coördinator van BIJ12-Faunazaken

Wilt u bij beantwoording ons kenmerk en de datum vermelden?

1736

171282



1737

171283





1739 171285



1740 171286



1741

171287



1742 171288



1743

171289





1745 171291



1746 171292



1747 171293



1748 171294

GELEIDELIJST

Schade door wolf

Aanvrager

Dossiernummer: TKW040

Naam: 5.1.2e

Adres: 5.1.2e

Postcode en woonplaats: 5.1.2e

Telefoonnummer(s): 5.1.2e

IBAN rekeningnummer: 5.1.2e

Gegevens aanvraag

Datum schademelding: 27 maart 2020 d.d.

Datum schadeconstatering: 27 maart 2020 d.d.

DNA uitslag: Wolf

Tweede beoordeling

☒ Getoetst aan beleidsregels (zie checklist)

☒ Check taxatierapport (zie checklist)

Besluit: Betalen 751,36

☒ Beoordeeld op eigen risico, leges en subsidie in FF3000

5.1.2e

Datum beoordeling consulent 1 mei 2020

Paraaf consulent

Naam: 5.1.2e

Betaling

Datum akkoord voor betaling(en) coördinator 4-5-2020

Paraaf coördinator

5.1.2e

Besluit(en)

Datum verzending besluit tegemoetkoming Klik om een datum te kiezen

Bezwaar en beroep

Datum ontvangst bezwaar ..... Datum uitspraak Rb .....

Datum verzending bob ..... Datum ontvangst Hb .....

Datum ontvangst beroep ..... Datum uitspraak RvS .....

GELEIDELIJST

Schade door wolf

Protocol wolf beoordeling prooi BIJ12/Faunazaken (veldformulier)

Dossiernr:	TKW040

Veldgegevens wolfsprooi specifiek				
NDFF volgnummer (later in te vullen)				
Naam waarnemer	5.1.2e			
Opnamedatum	27-3-2020			
Opnametijdstip	10.30 uur			
Coördinaten	X:	53.049	Y:	6.396
Plaats	Veenhuizen			
BRS/UBN nummer (bij landbouwhuisdieren)	2478063			
Oormerk-nummers	66465 / 66466 / 66492			
Transpondernummer	nvt			
Omschrijving vindplaats (weiland, tuin, bos,dekking, anders)	open weiland in bosrijke omgeving van Veenhuizen-Noord			

Prooi				
Soort prooi en aantal	Soort:	schaap	Aantal:	3
Aantal prooien per geslacht	♀:	3	♂:	
Conditie prooi	goed			
Aantal dode en/of nog levende prooien	Dood:	3	Levend:	
Prooi aangeraakt, zoja, door?	nee			
Prooi verplaatst?	nee			
Vermoedelijke datum en tijd predatie	vroege ochtend 27-03			
Leeftijd geschat	1-5 jaar			
Bijzondere kenmerken	66492 (bruin schaap): luchtpijp doorgebeten en vervolgens achter-links de buikwand opengehaald en deels ingewanden eruit getrokken.			

Veldsectie wolfsprooi	
Veldsectie (ja / niet mogelijk)	ja
Bijtwonden (afstand tussen hoektanden)	luchtpijpperforaties, maar geen goede afdrukken hoektanden gevonden
Vraatbeeld (buikholte geopend, ingewanden, botten, bloedingen etc.)	66492: buikholte open en ingewanden deel er uit 66465:luchtpijpperforatie en tussen voorpoten open wond 66466: alleen luchtpijpperforatie.
Krabsporen aanwezig?	nvt
Sleepspoor naar dekking?	nvt
Versleping van lichaamsdelen?	nvt
Medebenutting door aaseters geconstateerd? (vos, kraaiachtigen, wild zwijn, anders)	nvt

Overige aanwijzingen	
Omgevingssporen (keutels / haar / prenten / anders)	niet gevonden
Aanwijzingen van veehouder of waarnemer	vroeg in de ochtend gebeld door buurvrouw van het perceel dat er enkele schapen vreemd in het land lagen.

Uitslag/conclusie:	
Monsternummers DNA-swabs	WENR 191295/oornr. 66465 en WENR 191296/oornr. 66466
Predator zeker/onzeker (leg uit waarom)	gegeven vraatbeld is wolf sterk verdacht.

Opmerkingen:	

Versie 200214

Taxatie prooidier door wolf

Dossiernr: TKW040

A. Grondgebruiker/veehouder

1	Naam	Schademelder 64	
2	Adres		
3	Postcode/Woonplaats	5.1.2e	
4	Telefoon mobiel		
5	E-mail	5.1.2e @hetnet.nl	
6	UBN/BRS nummer	2478063	
7	KVK-nummer		*niet door taxateur in te vullen*
8	Relatienummer BIJ12		*niet door taxateur in te vullen*
9	IBAN nummer	5.1.2e	*niet door taxateur in te vullen*

B. Datum en tijd

		Datum	Tijd
10	Constatering schade	27-3-2020	7.30
11	Ontvangst melding	27-3-2020	9.15
12	Bedrijfsbezoek	27-3-2020	10.00
13	DNA opgestuurd	2-4-2020	17.00
14	DNA uitslag		

27. Beschrijving gebeurtenis

in de vroege ochtend werd eigenaar gebeld door buurvrouw van weiland waar zijn schapen liepen dat er enkele schapen vreemd bijlagen. Aangekomen zag hij de "ravage" en heeft via collega 5.1.2e (TKW010) uit Anderen het wolvenmeldpunt gebeld.

C. Vindplaats

15	Adres vindplaats	**ten oosten van Oude Norgerweg 1,2 in Veenhuizen**			
16	Postcode/gemeente vindplaats	**9341 gemeente Noordenveld**			
17	Coördinaten vindplaats	**X:**	53.049	**Y:**	6.396
18	Omschrijving locatie	open weiland in bosrijke omgeving van Veenhuizen-Noord			
19	Afrastering (uitvoering omheining, spanning)	2 stroomdraden op lichtnet vanuit Oude Norgerweg 1,2 plm. 7000 Volt.			*meten voltage, aantal draden, afstanden en foto's*

D. Veldsectie

20	Prooi aangeraakt	nee			*(ja/nee door wie)*
21	Prooi locatie verplaatst	nee			*(ja/nee door wie)*
22	Status prooien (dood/levend)	**Dood:**	3	**Levend:** 0	*(aantallen noemen)*
23	Oormerken	66465 / 66466 / 66492			*(nummers noteren) ontbrekende nummers uit I&R)*
24	Aantal zonder oormerk + reden geen oormerk				

E. Prooi (en)

25 diersoort, ras en kenmerken

ras	geslacht	leeftijd	stamboek*	toeslag**	zwoegervrij	dubb. ARR	drachtig	aantal
Noord-Hollander	vrouw	1-5 jaar	ja	€ 0,00	nee	nee	ja	3

** raszuiver en geregistreerd bij een Europees of Brits stamboek*

*** Toeslag of korting stamboek te berekenen met tabblad 3. 'toeslag of korting'*

F. Schadeberekening

Basisprijs	Toeslagen stamboek	Toeslag	Zwoegervrij	Dubbel AR	Drachtig	Aantal	Prijs
€ 150,00	€ 50,00	€ -	€ -	€ -	€ 40,00	€ 3,00	€ 720,00
	€ -	€ -	€ -	€ -	€ -	€ -	€ -
	€ -	€ -	€ -	€ -	€ -	€ -	€ -
	€ -	€ -	€ -	€ -	€ -	€ -	€ -
	€ -	€ -	€ -	€ -	€ -	€ -	€ -
	€ -	€ -	€ -	€ -	€ -	€ -	€ -

26	Kosten dierenarts	---------->	*factuur toevoegen*	
27	Destructiekosten	---------->	*Factuur of tarief Rendac*	€ 31,36
28	Overige kosten (abortus, gederfde melkproductie, biologisch)	---------->		
				€ 751,36

29 Bijzonderheden prooi(en)

RENDAC: 1x stop + 3 schapen = 20,56 +3x3,60 = € 31,36

aldus opgemaakt d.d. 28-04-2020-2020 te Diever

naam taxateur 5.1.2e handtekening taxateur 5.1.2e

Versie 200214

Toelichting op toeslag of korting stamboekschapen

Correctie op basis van ras voor verschillen in marktwaarde fokdieren. In deze correctie is ook verdisconteerd de meerwaarde van het stamboekdier indien het behoort tot een zeldzaam ras in Europa (populatie kleiner dan 6000 stamboek geregistreerde dieren in Europa). Indien het ras niet is genoemd, is een toeslag of korting niet van toepassing in eerste instantie niet aan de orde. Zie ad 5

Correctie Ras	Texelaar, Blauwe Texelaar, Charolais, Suffolk, Hampshire Down	Swifter, Flevolander Noordhollander, Rijnlam, Zwartbles Ned. Melkschaap (Fries en Zeeuws), Romanov, Kerryhill, Scottish Blackface, Ruischaap,	Soay, Ouessant, Kameroen, Heideschaap (o.a. Mergellander, Kempisch, Groot, Drents Veluws, Schoonenbeker), Kameroen,Karakul, Castlemilk Moorit, Shetland	Vul hier correcties in
ooilam tot 1 jaar, niet gelamd	€ 25,00	€ 0,00	-€ 25,00	
1 keer gelamd of ouder 1 jaar	€ 50,00	€ 0,00	-€ 50,00	€ 0,0

		ooi	ram		totaal extra
top 10% stamboek		€50-€200	€100-€400	€ 0,0	€ 0,00
10 beste lammeren regio-/nationale	< 1 jaar	€50-100	€50-€100	€ 0,0	invullen in taxatierapport in kolom extra
(reserve-)kampioen	> 1 jaar	€100-€250	€100-€250	€ 0,0	
overig waardevol stamboek genotype inclusief rammoeders en rammen in rammencirkel bij heideschapen		€ 50	€ 50	€ 0,0	

Versie 200214



1751 171297



1752 171298

Pagina('s) niet verstrekt

1 - 1

Duplicaat



1754 171300



1755 171301



1756 171302



1757 171303

1758 171304



1759 171305

Werkt voor provincies

BIJ12-Faunazaken
Leidseveer 2
3511 SB Utrecht
T: 085 - 486 22 22
F: 085 - 486 22 33
faunazaken@bij12.nl
www.bij12.nl

5.1.2e

Uw brief van	Uw kenmerk	Ons kenmerk	Datum
	-	TKW063	19 JAN. 2021

Contactpersoon
Secretariaat BIJ12-Faunazaken

Bijlage(n)
-

Onderwerp
Beslissing op aanvraag tegemoetkoming faunaschade, dossiernummer TKW063

Geachte heer/mevrouw,

U heeft bij BIJ12 een aanvraag om een tegemoetkoming faunaschade ingediend, als bedoeld in artikel 6.1 van de Wet natuurbescherming. Uw aanvraag is getoetst aan de Wet natuurbescherming, Provinciale Omgevingsverordening Drenthe alsmede aan de Beleidsregels Wet natuurbescherming provincie Drenthe. BIJ12 heeft het volgende overwogen en besloten, waarbij het genoemde artikel verwijst naar het betreffende artikel van de Provinciale Omgevingsverordening Drenthe en/of aan de Beleidsregels Wet natuurbescherming provincie Drenthe.

De Wet natuurbescherming, Provinciale Omgevingsverordening Drenthe en de Beleidsregels Wet natuurbescherming provincie Drenthe zijn te vinden op www.bij12.nl.

Getaxeerd schadebedrag
Van de taxateur heeft u reeds een bevestiging van de taxatie ontvangen. De omvang van de schade is vastgesteld op € 201,07.

Besluit
Aan u wordt een tegemoetkoming verleend van € 201,07.

Binnen twee weken na dagtekening van deze brief zal het bedrag van € 201,07 op uw bank-/girorekening met nummer 5.1.2e worden bijgeschreven.

Bezwaar
Tegen deze beslissing kunt u, binnen zes weken na de dag waarop de beslissing is verzonden, bezwaar maken door het indienen een bezwaarschrift, bij het College van Gedeputeerde Staten van provincie Drenthe, t.a.v. BIJ12-Faunazaken, Leidseveer 2, 3511 SB Utrecht. U kunt ook per e-mail een bezwaarschrift indienen bij bezwaar@bij12.nl.

Het college van Gedeputeerde Staten van de provincie Drenthe,
voor deze,

ir. M.H.M. Janssens, coördinator van BIJ12-Faunazaken

5.1.2e

Wilt u bij beantwoording ons kenmerk en de datum vermelden?

GELEIDELIJST

Schade door wolf

Aanvrager

Dossiernummer: TKW063

Naam: 5.1.2e

Adres: 5.1.2e

Postcode en woonplaats: 5.1.2e

Telefoonnummer(s): 5.1.2e

IBAN rekeningnummer: 5.1.2e

Gegevens aanvraag

Datum schademelding: 12 mei 2020 d.d.

Datum schadeconstatering: 12 mei 2020 d.d.

DNA uitslag: wolf

Tweede beoordeling

☒ Getoetst aan beleidsregels (zie checklist)

☒ Check taxatierapport (zie checklist)

Besluit: Betalen € 201,07

☒ Beoordeeld op eigen risico, leges en subsidie in FF3000

Datum beoordeling consulent 29 oktober 2020

5.1.2e

Paraaf consulent

Naam: 5.1.2e

Betaling

Datum akkoord voor betaling(en) coördinator 29-10-2020

5.1.2e

Paraaf coördinator

Besluit(en)

Datum verzending besluit tegemoetkoming Klik om een datum te kiezen

Bezwaar en beroep

Datum ontvangst bezwaar ..... Datum uitspraak Rb .....

Datum verzending bob ..... Datum ontvangst Hb .....

Datum ontvangst beroep ..... Datum uitspraak RvS .....

Protocol wolf beoordeling prooi BIJ12/Faunazaken (veldformulier)

Dossiernr:	TKW063

Veldgegevens wolfsprooi specifiek				
NDFF volgnummer (later in te vullen)				
Naam waarnemer	5.1.2e			
Opnamedatum	12-5-2020			
Opnametijdstip	19.30			
Coördinaten	X:	52.929	Y:	6.720
Plaats	Grolloo, Meindertsveen			
BRS/UBN nummer (bij landbouwhuisdieren)	UBN 5.1.2e			
Oormerk-nummers	97636			
Transpondernummer	nvt			
Omschrijving vindplaats (weiland, tuin, bos,dekking, anders)	Heideterrein Meindertsveen			

Prooi				
Soort prooi en aantal	Soort:	schaap	Aantal:	1
Aantal prooien per geslacht	♀:	1	♂:	
Conditie prooi	dood/goed			
Aantal dode en/of nog levende prooien	Dood:	1	Levend:	
Prooi aangeraakt, zoja, door?	nee			
Prooi verplaatst?	nee			
Vermoedelijke datum en tijd predatie	vroege ochtend 12 mei			
Leeftijd geschat	1-5 jaar			
Bijzondere kenmerken	buik open en ingewanden eruit, schaap plm. 50 meter versleept richting dekking			

Veldsectie wolfsprooi	
Veldsectie (ja / niet mogelijk)	ja
Bijtwonden (afstand tussen hoektanden)	zie foto's: buik opengehaald en keelbeet plm. 5 cm.
Vraatbeeld (buikholte geopend, ingewanden, botten, bloedingen etc.)	buik opengehaald; ingewanden eruit
Krabsporen aanwezig?	nee
Sleepspoor naar dekking?	ja, plm. 50 m. door open heideveld naar dekking. Dekking niet bereikt, mogelijk eerder verstoord.
Versleping van lichaamsdelen?	
Medebenutting door aaseters geconstateerd? (vos, kraaiachtigen, wild zwijn, anders)	ja, kevertjes/mieren

Overige aanwijzingen	
Omgevingssporen (keutels / haar / prenten / anders)	niet gevonden, droog heideveld
Aanwijzingen van veehouder of waarnemer	nvt

Uitslag/conclusie:	
Monsternummers DNA-swabs	WEnR 191162 en WEnR 191424
Predator zeker/onzeker (leg uit waarom)	schadebeeld wijst erg naar wolf als verdachte (kilbeet van plm. 5cm.)

Opmerkingen:	

Versie 200214

Taxatie prooidier door wolf

Dossiernr: TKW063

A. Grondgebruiker/veehouder

1	Naam	Schademelder 65	
2	Adres	5.1.2e	
3	Postcode/Woonplaats		
4	Telefoon mobiel		
5	E-mail	5.1.2e @hotmail.com	
6	UBN/BRS nummer	UBN 5.1.2e	
7	KVK-nummer		*niet door taxateur in te vullen*
8	Relatienummer BIJ12		*niet door taxateur in te vullen*
9	IBAN nummer	5.1.2e	*niet door taxateur in te vullen*

B. Datum en tijd

		Datum	Tijd
10	Constatering schade	12-5-2020	11.00
11	Ontvangst melding	12-5-2020	16.30
12	Bedrijfsbezoek	12-5-2020	19.00
13	DNA opgestuurd	22-5-2020	17.00
14	DNA uitslag		

27. Beschrijving gebeurtenis

Bij controle van de kudde een dood schaap midden in begrazingsgebied Meindertsveen gevonden. Na veel navraag melding kunnen doen bij het Wolvenmeldpunt

C. Vindplaats

15	Adres vindplaats	**Begrazingsgebied Meindertsveen vml. Bwij. Borger**			
16	Postcode/gemeente vindplaats	**9444 Grolloo, gemeente Aa en Hunze**			
17	Coördinaten vindplaats	**X:**	52.929	**Y:**	6.720
18	Omschrijving locatie	Heideterrein Meindertsveen			
19	Afrastering (uitvoering omheining, spanning)	Ursusgaas 80cm) met 2 stroomdraden onder en boven aan de binnenkant (SBB-raster)			*meten voltage, aantal draden, afstanden en foto's*

D. Veldsectie

20	Prooi aangeraakt	nee			*(ja/nee door wie)*
21	Prooi locatie verplaatst	nee			*(ja/nee door wie)*
22	Status prooien (dood/levend)	**Dood:**	1	**Levend:**	0 *(aantallen noemen)*
23	Oormerken	97636			*(nummers noteren) ontbrekende nummers uit I&R)*
24	Aantal zonder oormerk + reden geen oormerk				

E. Prooi (en)

25 diersoort, ras en kenmerken

ras	geslacht	leeftijd	stamboek*	toeslag**	zwoegervrij	dubb. ARR	drachtig	aantal
Heideschaap	vrouw	1-5 jaar	ja	-€ 50,00	ja	nee	nee	1

** raszuiver en geregistreerd bij een Europees of Brits stamboek*

*** Toeslag of korting stamboek te berekenen met tabblad 3. 'toeslag of korting'*

F. Schadeberekening

Basisprijs	Toeslagen stamboek	Toeslag	Zwoegervrij	Dubbel AR	Drachtig	Aantal	Prijs
€ 150,00	€ 50,00	€ -50,00	€ 25,00	€ -	€ -	1	€ 175,00
	€ -	€ -	€ -	€ -	€ -	0	€ -
	€ -	€ -	€ -	€ -	€ -	0	€ -
	€ -	€ -	€ -	€ -	€ -	0	€ -
	€ -	€ -	€ -	€ -	€ -	0	€ -
	€ -	€ -	€ -	€ -	€ -	0	€ -

26	Kosten dierenarts	---------->	*factuur toevoegen*	
27	Destructiekosten	---------->	*Factuur of tarief Rendac*	€ 26,07
28	Overige kosten (abortus, gederfde melkproductie, biologisch)	---------->		
				€ 201,07

29 Bijzonderheden prooi(en)

Rendac: 1 stop + 1 schaap = 22,63 + 3,44 = € 26,07

aldus opgemaakt d.d. 16-6-2020 te Diever

naam taxateur 5.1.2e handtekening taxateur 5.1.2e

Versie 200214

Toelichting op toeslag of korting stamboekschapen

Correctie op basis van ras voor verschillen in marktwaarde fokdieren. In deze correctie is ook verdisconteerd de meerwaarde van het stamboekdier indien het behoort tot een zeldzaam ras in Europa (populatie kleiner dan 6000 stamboek geregistreerde dieren in Europa). Indien het ras niet is genoemd, is een toeslag of korting niet van toepassing in eerste instantie niet aan de orde. Zie ad 5

Correctie Ras	Texelaar, Blauwe Texelaar, Charolais, Suffolk, Hampshire Down	Swifter, Flevolander Noordhollander, Rijnlam, Zwartbles Ned. Melkschaap (Fries en Zeeuws), Romanov, Kerryhill, Scottish Blackface, Ruischaap,	Soay, Ouessant, Kameroen, Heideschaap (o.a. Mergellander, Kempisch, Groot, Drents Veluws, Schoonenbeker), Kameroen,Karakul, Castlemilk Moorit, Shetland	Vul hier correcties in
ooilam tot 1 jaar, niet gelamd	€ 25,00	€ 0,00	-€ 25,00	
1 keer gelamd of ouder 1 jaar	€ 50,00	€ 0,00	-€ 50,00	-€ 50,0

		ooi	ram		totaal extra
top 10% stamboek		€50-€200	€100-€400	€ 0,0	-€ 50,00
10 beste lammeren regio-/nationale	< 1 jaar	€50-100	€50-€100	€ 0,0	invullen in taxatierapport in kolom extra
(reserve-)kampioen	> 1 jaar	€100-€250	€100-€250	€ 0,0	
overig waardevol stamboek genotype inclusief rammoeders en rammen in rammencirkel bij heideschapen		€ 50	€ 50	€ 0,0	

Versie 200214

Pagina('s) niet verstrekt

1 - 1

Duplicaat



1764 171310

1765 171311



1766 171312

Pagina('s) niet verstrekt

1 - 1

Duplicaat

Pagina('s) niet verstrekt

1 - 1

Duplicaat



1769 171315



1770 171316





1772 171318



1773 171319


5.1.2e



1775 171321



1776 171322



1777 171323



1778 171324



1779 171325



1780 171326



1781 171327





1783 171329

GELEIDELIJST

Schade door wolf

Aanvrager

Dossiernummer: TKW087

Naam: 5.1.2e
Mw 5.1.2e

Adres: 5.1.2e

Postcode en woonplaats: 5.1.2e

Telefoonnummer(s): 5.1.2e

IBAN rekeningnummer: 5.1.2e

Gegevens aanvraag

Datum schademelding: 10 juni 2020 d.d.

Datum schadeconstatering: 10 juni 2020 d.d.

DNA uitslag: wolf

Tweede beoordeling

☒ Getoetst aan beleidsregels (zie checklist)

☒ Check taxatierapport (zie checklist)

Besluit: Afwijzen geen schadebedrag vastgesteld (geen dode schapen)

☐ Beoordeeld op eigen risico, leges en subsidie in FF3000

Datum beoordeling consulent 28 augustus 2020

Paraaf consulent 5.1.2e

Naam: 5.1.2e

Betaling

Datum akkoord voor betaling(en) coördinator 7-9-2020

Paraaf coördinator 5.1.2e

Besluit(en)

Datum verzending besluit tegemoetkoming 8-9-2020

Bezwaar en beroep

Datum ontvangst bezwaar ..... Datum uitspraak Rb .....

Datum verzending bob ..... Datum ontvangst Hb .....

Datum ontvangst beroep ..... Datum uitspraak RvS .....

Werkt voor provincies

BIJ12-Faunazaken
Leidseveer 2
3511 SB Utrecht
T: 085 - 486 22 22
F: 085 - 486 22 33
faunazaken@bij12.nl
www.bij12.nl

5.1.2e

Uw brief van	Uw kenmerk	Ons kenmerk	Datum
	-	TKW087	- 6 OKT. 2020

Contactpersoon
Secretariaat BIJ12-Faunazaken

Bijlage(n)
-

Onderwerp
Beslissing op aanvraag tegemoetkoming faunaschade, dossiernummer TKW087

Geachte heer/mevrouw,

U heeft bij BIJ12 een aanvraag om een tegemoetkoming faunaschade ingediend, als bedoeld in artikel 6.1 van de Wet natuurbescherming. Uw aanvraag is getoetst aan de Wet natuurbescherming, Provinciale Omgevingsverordening Drenthe alsmede aan de Beleidsregels Wet natuurbescherming provincie Drenthe. BIJ12 heeft het volgende overwogen en besloten, waarbij het genoemde artikel verwijst naar het betreffende artikel van de Provinciale Omgevingsverordening Drenthe en/of aan de Beleidsregels Wet natuurbescherming provincie Drenthe.

De Wet natuurbescherming, Provinciale Omgevingsverordening Drenthe en de Beleidsregels Wet natuurbescherming provincie Drenthe zijn te vinden op www.bij12.nl.

Getaxeerd schadebedrag
Van de taxateur heeft u reeds een bevestiging van de taxatie ontvangen. De omvang van de schade is vastgesteld op € 0.

Besluit
Aan u wordt geen tegemoetkoming verleend.

Bezwaar
Tegen deze beslissing kunt u, binnen zes weken na de dag waarop de beslissing is verzonden, bezwaar maken door het indienen een bezwaarschrift, bij het College van Gedeputeerde Staten van provincie Drenthe, t.a.v. BIJ12-Faunazaken, Leidseveer 2, 3511 SB Utrecht. U kunt ook per e-mail een bezwaarschrift indienen bij bezwaar@bij12.nl.

Het college van Gedeputeerde Staten van de provincie Drenthe,
voor deze,

5.1.2e

ir. M.H.M. Janssens, coördinator van BIJ12-Faunazaken

Wilt u bij beantwoording ons kenmerk en de datum vermelden?

Protocol wolf beoordeling prooi BIJ12/Faunazaken (veldformulier)

Dossiernr:	TKW087

Veldgegevens wolfsprooi specifiek				
NDFF volgnummer (later in te vullen)				
Naam waarnemer	5.1.2e			
Opnamedatum	10-6-2020			
Opnametijdstip	17.30			
Coördinaten	X:	52.859	Y:	6.813
Plaats	Exloo/Odoorn			
BRS/UBN nummer (bij landbouwhuisdieren)	5.1.2e			
Oormerk-nummers	89418 / 82174 /			
Transpondernummer	nvt			
Omschrijving vindplaats (weiland, tuin, bos,dekking, anders)	in Schapenpark Odoorn (Poolshoogte) heidegebied met bos			

Prooi				
Soort prooi en aantal	Soort:	schaap	Aantal:	3
Aantal prooien per geslacht	♀:	3	♂:	
Conditie prooi	goed			
Aantal dode en/of nog levende prooien	Dood:		Levend:	3
Prooi aangeraakt, zoja, door?	ja, gevangen door eigenaar + hulp voor DNA-afname			
Prooi verplaatst?	nee, leeft nog en lopen nog in schapenpark			
Vermoedelijke datum en tijd predatie	vroege ochtend van 10-06-2020			
Leeftijd geschat	2 meerjarige ooien + 1 lam			
Bijzondere kenmerken				

Veldsectie wolfsprooi	
Veldsectie (ja / niet mogelijk)	ja, levende dieren met letselschade
Bijtwonden (afstand tussen hoektanden)	4-4,5 cm. (zie foto's)
Vraatbeeld (buikholte geopend, ingewanden, botten, bloedingen etc.)	geen
Krabsporen aanwezig?	nvt.
Sleepspoor naar dekking?	nvt.
Versleping van lichaamsdelen?	nvt.
Medebenutting door aaseters geconstateerd? (vos, kraaiachtigen, wild zwijn, anders)	nvt.

Overige aanwijzingen	
Omgevingssporen (keutels / haar / prenten / anders)	niet gevonden in droge en harde ondergrond
Aanwijzingen van veehouder of waarnemer	Eigenaresse is naar eigen zeggen de afgelopen maanden ca 50/60 lammetjes kwijtgeraakt die op onverklaarbare wijzen van de aardbodem lijken te zijn verdwenen.

Uitslag/conclusie:	
Monsternummers DNA-swabs	oornr.: 89418 / swabnrs. 191456 en 191457 oornr.:82174 / swabnr.191304 en lam-ongenummerd swabnr. 191303
Predator zeker/onzeker (leg uit waarom)	afstand tussen hoektanden doet wolf vermoeden

Opmerkingen:	Eigenaresse zal navraag doen bij jagers of er bij vossenholen in de buurt mogelijke resten van lammeren gevonden zijn/worden. Zij denkt zelf aan wolf. SBB: de lammeren zouden ook gestolen kunnen zijn, erg makke schapen die met biks te vangen zijn.

Versie 200214

Taxatie prooidier door wolf

Dossiernr: TKW087

A. Grondgebruiker/veehouder

1	Naam	Schademelder 66 / Mw[redacted]	
2	Adres	[redacted]	
3	Postcode/Woonplaats	5.1.2e	
4	Telefoon mobiel		
5	E-mail	5.1.2e @gmail.com	
6	UBN/BRS nummer	5.1.2e	
7	KVK-nummer		*niet door taxateur in te vullen*
8	Relatienummer BIJ12		*niet door taxateur in te vullen*
9	IBAN nummer	5.1.2e	*niet door taxateur in te vullen*

B. Datum en tijd

		Datum	Tijd
10	Constatering schade	10-6-2020	10.00
11	Ontvangst melding	10-6-2020	15.50
12	Bedrijfsbezoek	10-6-2020	17.15
13	DNA opgestuurd		
14	DNA uitslag		

27. Beschrijving gebeurtenis

Eigenaresse is naar eigen zeggen de afgelopen maanden plm. 50/60 lammetjes kwijtgeraakt, die op onverklaarbare wijze van de aardbodem lijken te zijn verdwenen.

C. Vindplaats

15	Adres vindplaats	**Schapenpark Odoorn, nabij Poolshoogte**	
16	Postcode/gemeente vindplaats	**7873 odoorn**	
17	Coördinaten vindplaats	**X:** 52.859 **Y:** 6.813	
18	Omschrijving locatie	in Schapenpark Odoorn (Poolshoogte) heidegebied met bos	
19	Afrastering (uitvoering omheining, spanning)	SBB-raster 80 cm. Ursus/schapengaas met stroomdraad onder en boven aan de binnenkant. SBB meer dan 6 Kvolt.	*meten voltage, aantal draden, afstanden en foto's*

D. Veldsectie

20	Prooi aangeraakt	ja, gevangen door eigenaar + hulp voor DNA-afname	*(ja/nee door wie)*
21	Prooi locatie verplaatst	nee, leeft nog en lopen nog in schapenpark	*(ja/nee door wie)*
22	Status prooien (dood/levend)	**Dood:** 0 **Levend:** 3	*(aantallen noemen)*
23	Oormerken	89418 / 82174 /	*(nummers noteren) ontbrekende nummers uit I&R)*
24	Aantal zonder oormerk + reden geen oormerk		

E. Prooi (en)

25 diersoort, ras en kenmerken

ras	geslacht	leeftijd	stamboek*	toeslag**	zwoegervrij	dubb. ARR	drachtig	aantal

** raszuiver en geregistreerd bij een Europees of Brits stamboek*

*** Toeslag of korting stamboek te berekenen met tabblad 3. 'toeslag of korting'*

F. Schadeberekening

Basisprijs	Toeslagen stamboek	Toeslag	Zwoegervrij	Dubbel AR	Drachtig	Aantal	Prijs
	€ -	€ -	€ -	€ -	€ -	0	€ -
	€ -	€ -	€ -	€ -	€ -	0	€ -
	€ -	€ -	€ -	€ -	€ -	0	€ -
	€ -	€ -	€ -	€ -	€ -	0	€ -
	€ -	€ -	€ -	€ -	€ -	0	€ -
	€ -	€ -	€ -	€ -	€ -	0	€ -

26	Kosten dierenarts	---------->	*factuur toevoegen*	
27	Destructiekosten	---------->	*Factuur of tarief Rendac*	
28	Overige kosten (abortus, gederfde melkproductie, biologisch)	---------->		
				€ -

29 Bijzonderheden prooi(en)

Er zijn op dit moment géén dode dieren vastgesteld. Van de ruim 50 lammeren die spoorloos zijn verdwenen is niets teruggevonden, er kan geen schadebedrag worden vastgesteld.

aldus opgemaakt d.d. 29-6-2020 te Diever

naam taxateur 5.1.2e handtekening taxateur 5.1.2e

Versie 200214

Toelichting op toeslag of korting stamboekschapen

Correctie op basis van ras voor verschillen in marktwaarde fokdieren. In deze correctie is ook verdisconteerd de meerwaarde van het stamboekdier indien het behoort tot een zeldzaam ras in Europa (populatie kleiner dan 6000 stamboek geregistreerde dieren in Europa). Indien het ras niet is genoemd, is een toeslag of korting niet van toepassing in eerste instantie niet aan de orde. Zie ad 5

Correctie Ras	Texelaar, Blauwe Texelaar, Charolais, Suffolk, Hampshire Down	Swifter, Flevolander Noordhollander, Rijnlam, Zwartbles Ned. Melkschaap (Fries en Zeeuws), Romanov, Kerryhill, Scottish Blackface, Ruischaap,	Soay, Ouessant, Kameroen, Heideschaap (o.a. Mergellander, Kempisch, Groot, Drents Veluws, Schoonenbeker), Kameroen,Karakul, Castlemilk Moorit, Shetland	Vul hier correcties in
ooilam tot 1 jaar, niet gelamd	€ 25,00	€ 0,00	-€ 25,00	
1 keer gelamd of ouder 1 jaar	€ 50,00	€ 0,00	-€ 50,00	€ 0,0

		ooi	ram		totaal extra
top 10% stamboek		€50-€200	€100-€400	€ 0,0	€ 0,00
10 beste lammeren regio-/nationale	< 1 jaar	€50-100	€50-€100	€ 0,0	invullen in taxatierapport in kolom extra
(reserve-)kampioen	> 1 jaar	€100-€250	€100-€250	€ 0,0	
overig waardevol stamboek genotype inclusief rammoeders en rammen in rammencirkel bij heideschapen		€ 50	€ 50	€ 0,0	

Versie 200214

1787

171333



1788 171334



1789

171335



1790 171336


1 2 3 4 5 6 7 8 9 10 11 12



1792

171338

NSFO

Fokwaarde en genetische waarde stamboekschaap

NL06411-98360
€ 150,00

Uniek levensnummer dier (geboren)	NL100148798360	
Stamboeknummer dier	NL06411-98360	
Ras code	TE100	Factor/bedrag
Geschlacht	Nee	0
Scrapie genotype	ARR/ARR	0,1
Zwoegerziekte	Ja	0,35
Resistatur	V	€ 85,00
Fokdoel aanwezig (= 1000 volwassen ooien)	Nee	€ 0,00
Import	Nee	€ 0,00
Aantal [illegible] per 100 ooien, € 70 per kenmerk	1	1
Overige kenmerken (geen bijvoeding), € 70 per kenmerk	0	0
Totaal bijzondere kenmerken (gemaximeerd op 7)		1

De genetische waarde van dit stamboekschaap is berekend volgens de volgende formule:
(A + B + C + G)) * (1+A) * (1+B) * (1+C) € 452,93
Zie voor meer informatie "Richtlijnen marktwaarde stamboekschapen" versie 1.2 (19 juli 2018) ex 6% BTW

Fokwaarden	top 10% populatie	Fokwaarden van dier NL06411-98360	
[illegible]	0,11 en hoger	0,03	
[illegible]	0,48 en hoger	0,43	
[illegible]	0,39 en lager	0,00	
[illegible]	1,02 en hoger	0,00	
[illegible]	0,39 en lager	0,00	
[illegible]	0,44 en lager	0,31	top 10% populatie
[illegible]	0,13 en hoger	0,06	
[illegible]	0,04 en lager	0,01	
[illegible]	0,14 en hoger	0,03	
[illegible]	0,44 en hoger	0,12	
[illegible]	0,74 en hoger	0,48	
[illegible]	0,26 en hoger	0,02	
[illegible]	1,30 en hoger	0,36	
[illegible]	1,44 en hoger	1,26	
[illegible]	0,84 en hoger	0,38	
[illegible]	168 en hoger	0,00	

De genetische waarde van het in dit document genoemde dier is vastgesteld op: 15 6 2020

Versie 2020.1

NSFO

Geobjectiveerde waarde stamboekschaap:

Marktwaarde niet-stamboekschaap

NL06411-68922

€ 150,00

Uniek levensnummer dier (oormerk)	**NL100157868922**
Stamboeknummer dier	**NL06411-68922**

Factor		TE100	Factor/bedrag
A	Drachtig	Nee	0
B	Scrapie genotype	ARR/ARR	0,1
C	Zwoegerziekte	Ja	0,35
D	Rasstatus	V	€ 85,00
E	Zeldzaam ras (<1000 volwassen ooien)	Nee	€ 0,00
F	Import	Nee	€ 0,00
G1	*Aantal fokwaarden top 10% populatie; € 70 per kenmerk*	*0*	*0*
G2	*Overige bijzondere kenmerken (geen fokwaarden); € 70 per kenmerk*	*0*	*0*
G	Totaal bijzondere kenmerken (gemaximeerd op 7)		0

De geobjectiveerde waarde van dit stamboekschaap is berekend volgens de volgende formule:

*Waarde = (Marktwaarde niet-stamboekschaap + (D + E + F + G)) * (1+A) * (1+B) * (1+C)* € 348,98

Zie voor meer informatie "Richtsnoer marktwaarde stamboekschapen" versie 1.2 (19 juli 2018) ex 9% BTW

Fokwaarde	top 10% populatie		Fokwaarden van dier NL06411-68922
gewgeb	0,14	en hoger	-0,11
gew20	0,98	en hoger	-0,97
vetd03	-0,26	en lager	-0,13
spierd	1,07	en hoger	
gebgemak	-0,26	en lager	0,06
aflamgemak	-0,22	en lager	-0,12
totgeb	0,15	en hoger	0,07
doodgeb	-0,04	en lager	-0,03
vroeg	0,12	en hoger	0,07
beenwdf	0,27	en hoger	0,00
bespdf	0,77	en hoger	-0,17
evenrdf	0,76	en hoger	-0,13
kopdf	1,30	en hoger	-0,11
ontwdf	1,42	en hoger	-1,06
typedf	0,97	en hoger	0,03
wormres	108	en hoger	

De geobjectiveerde waarde van het in dit document genoemde dier is vastgesteld op: 15-6-2020

GELEIDELIJST

Schade door wolf

Aanvrager

Dossiernummer: TKW091

Naam: 5.1.2e

Adres: 5.1.2e

Postcode en woonplaats 5.1.2e

Telefoonnummer(s): 5.1.2e

IBAN rekeningnummer: 5.1.2e

Gegevens aanvraag

Datum schademelding: 15 juni 2020 d.d.

Datum schadeconstatering: 15 juni 2020 d.d.

DNA uitslag: wolf

Tweede beoordeling

☒ Getoetst aan beleidsregels (zie checklist)

☒ Check taxatierapport (zie checklist)

Besluit: Betalen €829,51

☒ Beoordeeld op eigen risico, leges en subsidie in FF3000

Datum beoordeling consulent 28 augustus 2020

Paraaf consulent 5.1.2e

Naam: 5.1.2e

Betaling

Datum akkoord voor betaling(en) coördinator 7-9-2020

Paraaf coördinator 5.1.2e

Besluit(en)

Datum verzending besluit tegemoetkoming 8-9-2020

Bezwaar en beroep

Datum ontvangst bezwaar ..... Datum uitspraak Rb .....

Datum verzending bob ..... Datum ontvangst Hb .....

Datum ontvangst beroep ..... Datum uitspraak RvS .....

Werkt voor provincies

BIJ12-Faunazaken
Leidseveer 2
3511 SB Utrecht
T: 085 - 486 22 22
F: 085 - 486 22 33
faunazaken@bij12.nl
www.bij12.nl

5.1.2e

Uw brief van	Uw kenmerk	Ons kenmerk	Datum
	-	TKW091	- 6 OKT. 2020

Contactpersoon
Secretariaat BIJ12-Faunazaken

Bijlage(n)
-

Onderwerp
Beslissing op aanvraag tegemoetkoming faunaschade, dossiernummer TKW091

Geachte heer/mevrouw,

U heeft bij BIJ12 een aanvraag om een tegemoetkoming faunaschade ingediend, als bedoeld in artikel 6.1 van de Wet natuurbescherming. Uw aanvraag is getoetst aan de Wet natuurbescherming, Provinciale Omgevingsverordening Drenthe alsmede aan de Beleidsregels Wet natuurbescherming provincie Drenthe. BIJ12 heeft het volgende overwogen en besloten, waarbij het genoemde artikel verwijst naar het betreffende artikel van de Provinciale Omgevingsverordening Drenthe en/of aan de Beleidsregels Wet natuurbescherming provincie Drenthe.

De Wet natuurbescherming, Provinciale Omgevingsverordening Drenthe en de Beleidsregels Wet natuurbescherming provincie Drenthe zijn te vinden op www.bij12.nl.

Getaxeerd schadebedrag
Van de taxateur heeft u reeds een bevestiging van de taxatie ontvangen. De omvang van de schade is vastgesteld op € 829,51.

Besluit
Aan u wordt een tegemoetkoming verleend van € 829,51.

Binnen twee weken na dagtekening van deze brief zal het bedrag van € 829,51 op uw bank-/girorekening met nummer 5.1.2e worden bijgeschreven.

Bezwaar
Tegen deze beslissing kunt u, binnen zes weken na de dag waarop de beslissing is verzonden, bezwaar maken door het indienen een bezwaarschrift, bij het College van Gedeputeerde Staten van provincie Drenthe, t.a.v. BIJ12-Faunazaken, Leidseveer 2, 3511 SB Utrecht. U kunt ook per e-mail een bezwaarschrift indienen bij bezwaar@bij12.nl.

Het college van Gedeputeerde Staten van de provincie Drenthe,
voor deze,

5.1.2e

ir. M.H.M. Janssens, coördinator van BIJ12-Faunazaken

Wilt u bij beantwoording ons kenmerk en de datum vermelden?

Protocol wolf beoordeling prooi BIJ12/Faunazaken (veldformulier)

Dossiernr:	TKW091

Veldgegevens wolfsprooi specifiek				
NDFF volgnummer (later in te vullen)				
Naam waarnemer	5.1.2e			
Opnamedatum	15-6-2020			
Opnametijdstip	13.15			
Coördinaten	X: 5.1.2e		Y: 5.1.2e	
Plaats	Zwiggelte			
BRS/UBN nummer (bij landbouwhuisdieren)	191847			
Oormerk-nummers	68922 en 98360			
Transpondernummer	nvt			
Omschrijving vindplaats (weiland, tuin, bos,dekking, anders)	huisweide naast erf met zware eikenwal ernaast			

Prooi				
Soort prooi en aantal	Soort:	Texelaar	Aantal:	2
Aantal prooien per geslacht	♀:	2	♂:	
Conditie prooi	goed			
Aantal dode en/of nog levende prooien	Dood:	2	Levend:	
Prooi aangeraakt, zoja, door?	ja, door eigenaar			
Prooi verplaatst?	ja, door eigenaar			
Vermoedelijke datum en tijd predatie	vroege ochtend van 15-06			
Leeftijd geschat	1-5 jaar			
Bijzondere kenmerken	1 dier met keelbeet én voorborst helemaal opengereten. Ander dier met grote vleeswond op linkerachterflank, was nog in leven maar door veearts geëuthanaseerd.			

Veldsectie wolfsprooi	
Veldsectie (ja / niet mogelijk)	lagen al in de kruiwagen
Bijtwonden (afstand tussen hoektanden)	4,5 cm.
Vraatbeeld (buikholte geopend, ingewanden, botten, bloedingen etc.)	oornr. 98360: keelbeet + voorborst helemaal opengereten; oornr. 68922: keel + linkerachterflank
Krabsporen aanwezig?	ja, onder de onderste stroomdraad, vanaf de walkant (zie foto's)
Sleepspoor naar dekking?	nee
Versleping van lichaamsdelen?	nee
Medebenutting door aaseters geconstateerd? (vos, kraaiachtigen, wild zwijn, anders)	nee

Overige aanwijzingen	
Omgevingssporen (keutels / haar / prenten / anders)	enkele onduidelijke prenten + graafsporen onder onderste stroomdraad door vanaf de eikenwal.
Aanwijzingen van veehouder of waarnemer	De tegenover hem wonende dierenarts had 's ochtends vroeg een grote "herderachtige" tussen zijn paarden zien lopen, waarvan hij achteraf veronderstelt dat het de bewuste wolf geweest is.

Uitslag/conclusie:	
Monsternummers DNA-swabs	WENR202014 / oornr.98360 WENR202015 / oornr. 68922
Predator zeker/onzeker (leg uit waarom)	gegeven de verwondingen, keelbeet 4,5 cm., ondergraving raster én enkele onduidelijke pootafdrukken is wolf aannemelijk

Opmerkingen:	

Versie 200214

Taxatie prooidier door wolf

Dossiernr: TKW091

A. Grondgebruiker/veehouder

1	Naam	Schademelder 67	
2	Adres	5.1.2e	
3	Postcode/Woonplaats		
4	Telefoon mobiel		
5	E-mail	5.1.2e @hotmail.com	
6	UBN/BRS nummer	191847	
7	KVK-nummer		*niet door taxateur in te vullen*
8	Relatienummer BIJ12		*niet door taxateur in te vullen*
9	IBAN nummer		*niet door taxateur in te vullen*

B. Datum en tijd

		Datum	Tijd
10	Constatering schade	15-6-2020	7.30
11	Ontvangst melding	15-6-2020	8.25
12	Bedrijfsbezoek	15-6-2020	13.15
13	DNA opgestuurd	2-7-2020	16.30
14	DNA uitslag		

27. Beschrijving gebeurtenis

's ochtends bij het verzorgen van de schapen geconstateerd dat er 1 schaap dood in het land lag, van voren aangevreten en 1 schaap gewond rondliep. 1e gedachte was wolf als oorzaak en daarom wolvenmeldpunt gebeld en foto's gestuurd.

C. Vindplaats

15	Adres vindplaats	5.1.2e	
16	Postcode/gemeente vindplaats	**9433 pa / Midden-Drenthe**	
17	Coördinaten vindplaats	**X:** 5.1.2e	**Y:** 5.1.2e
18	Omschrijving locatie	huisweide naast erf met zware eikenwal ernaast	
19	Afrastering (uitvoering omheining, spanning)	Eigenaar had afrastering aangepast tot hoogte 1.40 m met 4 en/of 5 stroomdraden. De onderste zat echter op 35-40 cm, de wolf heeft zich er onderdoor gegraven.	*meten voltage, aantal draden, afstanden en foto's*

D. Veldsectie

20	Prooi aangeraakt	ja, door eigenaar			*(ja/nee door wie)*
21	Prooi locatie verplaatst	ja, door eigenaar			*(ja/nee door wie)*
22	Status prooien (dood/levend)	**Dood:** 2	**Levend:** 0		*(aantallen noemen)*
23	Oormerken	68922 en 98360			*(nummers noteren) ontbrekende nummers uit I&R)*
24	Aantal zonder oormerk + reden geen oormerk				

E. Prooi (en)

25 diersoort, ras en kenmerken

ras	geslacht	leeftijd	stamboek*	toeslag**	zwoegervrij	dubb. ARR	drachtig	aantal
Texelaar	vrouw	1-5 jaar	ja	€ 150,00	ja	ja	nee	2

** raszuiver en geregistreerd bij een Europees of Brits stamboek*

*** Toeslag of korting stamboek te berekenen met tabblad 3. 'toeslag of korting'*

F. Schadeberekening

Basisprijs	Toeslagen stamboek	Toeslag	Zwoegervrij	Dubbel AR	Drachtig	Aantal	Prijs
€ 150,00	€ 50,00	€ 150,00	€ 25,00	€ 25,00	€ -	2	€ 800,00
	€ -	€ -	€ -	€ -	€ -		€ -
	€ -	€ -	€ -	€ -	€ -		€ -
	€ -	€ -	€ -	€ -	€ -		€ -
	€ -	€ -	€ -	€ -	€ -		€ -
	€ -	€ -	€ -	€ -	€ -		€ -

26	Kosten dierenarts	---------->	*factuur toevoegen*	
27	Destructiekosten	---------->	*Factuur of tarief Rendac*	€ 29,51
28	Overige kosten (abortus, gederfde melkproductie, biologisch)	---------->		

€ 829,51

29 Bijzonderheden prooi(en)

Rendac: 1x stop + 2 dieren = € 22,63 + (2x € 3,44) = € 29,51
Zie voor verantwoording toeslagen de beide rapporten van de foktechnisch inspecteur.

aldus opgemaakt d.d. 24-jul te Diever

naam taxateur 5.1.2e handtekening taxateur 5.1.2e

Versie 200214

Toelichting op toeslag of korting stamboekschapen

Correctie op basis van ras voor verschillen in marktwaarde fokdieren. In deze correctie is ook verdisconteerd de meerwaarde van het stamboekdier indien het behoort tot een zeldzaam ras in Europa (populatie kleiner dan 6000 stamboek geregistreerde dieren in Europa). Indien het ras niet is genoemd, is een toeslag of korting niet van toepassing in eerste instantie niet aan de orde. Zie ad 5

Correctie Ras	Texelaar, Blauwe Texelaar, Charolais, Suffolk, Hampshire Down	Swifter, Flevolander Noordhollander, Rijnlam, Zwartbles Ned. Melkschaap (Fries en Zeeuws), Romanov, Kerryhill, Scottish Blackface, Ruischaap,	Soay, Ouessant, Kameroen, Heideschaap (o.a. Mergellander, Kempisch, Groot, Drents Veluws, Schoonenbeker), Kameroen,Karakul, Castlemilk Moorit, Shetland	Vul hier correcties in
ooilam tot 1 jaar, niet gelamd	€ 25,00	€ 0,00	-€ 25,00	
1 keer gelamd of ouder 1 jaar	€ 50,00	€ 0,00	-€ 50,00	€ 50,0

		ooi	ram		totaal extra
top 10% stamboek		€50-€200	€100-€400	€ 100,0	€ 150,00
10 beste lammeren regio-/nationale	< 1 jaar	€50-100	€50-€100	€ 0,0	invullen in taxatierapport in kolom extra
(reserve-)kampioen	> 1 jaar	€100-€250	€100-€250	€ 0,0	
overig waardevol stamboek genotype inclusief rammoeders en rammen in rammencirkel bij heideschapen		€ 50	€ 50	€ 0,0	

Versie 200214



1798 171344


NL
1001487
98360





1801 171347



1802 171348



1803 171349



1804 171350



1805 171351



1806

171352



1807 171353



1808 171354



1809 171355



1810 171356

1811 171357



1812 171358



GELEIDELIJST

Schade door wolf

Aanvrager

Dossiernummer: TKW092

Naam: Stichting Drents Landschap
t.a.v. 5.1.2e

Adres: Pieterbergweg 26

Postcode en woonplaats: 9431 CB Westerbork

Telefoonnummer(s): 5.1.2e

IBAN rekeningnummer: NL87RABO0302875751

Gegevens aanvraag

Datum schademelding: 16 juni 2020 d.d.

Datum schadeconstatering: 16 juni 2020 d.d.

DNA uitslag: wolf

Tweede beoordeling

☒ Getoetst aan beleidsregels (zie checklist)

☒ Check taxatierapport (zie checklist)

Besluit: Betalen €636,39

☒ Beoordeeld op eigen risico, leges en subsidie in FF3000

Datum beoordeling consulent 1 september 2020

5.1.2e

Paraaf consulent

Naam: 5.1.2e

Betaling

Datum akkoord voor betaling(en) coördinator 7-9-2020

5.1.2e

Paraaf coördinator

Besluit(en)

Datum verzending besluit tegemoetkoming 8-9-2020

Bezwaar en beroep

Datum ontvangst bezwaar ..... Datum uitspraak Rb .....

Datum verzending bob ..... Datum ontvangst Hb .....

Datum ontvangst beroep ..... Datum uitspraak RvS .....

Protocol wolf beoordeling prooi BIJ12/Faunazaken (veldformulier)

Dossiernr:	TKW092

Veldgegevens wolfsprooi specifiek

NDFF volgnummer (later in te vullen)				
Naam waarnemer	5.1.2e			
Opnamedatum	16-6-2020			
Opnametijdstip	10.25 uur			
Coördinaten	X:	52,887	Y:	6,634
Plaats	Elperwesterveld, Elp			
BRS/UBN nummer (bij landbouwhuisdieren)				
Oormerk-nummers	1e lam geen oormerk, 3 ooien met oormerken 39714 / 39716 / 99756			
Transpondernummer	nvt.			
Omschrijving vindplaats (weiland, tuin, bos,dekking, anders)	Natuurgebied Elperwesterveld, Elp van Drents Landschap			

Prooi

Soort prooi en aantal	Soort:	schaap	Aantal:	4
Aantal prooien per geslacht	♀:	3	♂:	1
Conditie prooi	goed			
Aantal dode en/of nog levende prooien	Dood:	3	Levend:	
Prooi aangeraakt, zoja, door?	lam (ram) niet aangeraakt, beide ooien later gevonden en 's avonds in Hooghalen in veekar behandeld.			
Prooi verplaatst?	ja, beide ooien en later nog dode gestresste ooi.			
Vermoedelijke datum en tijd predatie	vroege ochtend van 16-06-2020			
Leeftijd geschat	ooien 1-5 jaar; ramlam ca half jaar.			
Bijzondere kenmerken				

Veldsectie wolfsprooi

Veldsectie (ja / niet mogelijk)	ramlam: ja, ooien in veekar op Hijkerveld/schaapskooi
Bijtwonden (afstand tussen hoektanden)	ruim 5 cm, zowel bij ramlam als beide ooien.
Vraatbeeld (buikholte geopend, ingewanden, botten, bloedingen etc.)	ramlam: halsbeten + linkerflank. ooien 39714en 99756: kilbeten in hals. ooinr.39716 lag dood in de vangkooi, dood door stress?
Krabsporen aanwezig?	droog heide gebied; niet gevonden
Sleepspoor naar dekking?	nee
Versleping van lichaamsdelen?	nee
Medebenutting door aaseters geconstateerd? (vos, kraaiachtigen, wild zwijn, anders)	ja, oog aangepikt door kraai + vossensporen

Overige aanwijzingen

Omgevingssporen (keutels / haar / prenten / anders)	nvt
Aanwijzingen van veehouder of waarnemer	

Uitslag/conclusie:

Monsternummers DNA-swabs	WENR 202016-202017-202018: lam; WENR202086:hals/killbeet oornr.39714; WENR202087/oornr.30914; WENR202088/oornr. 99756: hals/killbeet
Predator zeker/onzeker (leg uit waarom)	gegeven de duidelijke killbeten én de reeds langdurige aanwezigheid van een mannetjeswolf in bosgebied HartvanDrenthe is er sterke verdenking van wolf.

Opmerkingen:	

Versie 200214

Taxatie prooidier door wolf

Dossiernr: TKW092

A. Grondgebruiker/veehouder

1	Naam	Stichting Drents Landschap (5.1.2e)	
2	Adres	Pieterbergweg 26	
3	Postcode/Woonplaats	9431 CB Westerbork	
4	Telefoon mobiel	5.1.2e	
5	E-mail	5.1.2e @drentslandschap.nl	
6	UBN/BRS nummer	UBN 6415273	
7	KVK-nummer		*niet door taxateur in te vullen*
8	Relatienummer BIJ12		*niet door taxateur in te vullen*
9	IBAN nummer		*niet door taxateur in te vullen*

B. Datum en tijd

		Datum	Tijd
10	Constatering schade	16-6-2020	8.30
11	Ontvangst melding	16-6-2020	9.30
12	Bedrijfsbezoek	16-6-2020	10.25
13	DNA opgestuurd	2-7-2020	16.30
14	DNA uitslag		

27. Beschrijving gebeurtenis

In de ochtend van 16-6 melden voorbijgangers aan Drents Landschap dat er een dood schaap bij het hek/veerooster aan de Smalbroeksweg in het Elper Westerveld lag; na constatering werd vrijwel direct gedacht aan wolf, reden waarom BIJ12 werd gebeld.

C. Vindplaats

15	Adres vindplaats	**Smalbroekerweg/Elper Westerveld, Elp**	
16	Postcode/gemeente vindplaats	**9442 PD Midden-Drenthe**	
17	Coördinaten vindplaats	**X:** 52,887 **Y:** 6,634	
18	Omschrijving locatie	Natuurgebied Elperwesterveld, Elp van Drents Landschap	
19	Afrastering (uitvoering omheining, spanning)	gebruikelijke schapenraster bij de TBO's: 80 cm. Ursusgaas met stroomdraden op 20 en 80 cm. aan de binnenzijde. Voltage meer dan 6 Kvolt.	*meten voltage, aantal draden, afstanden en foto's*

D. Veldsectie

20	Prooi aangeraakt	lam (ram) niet aangeraakt, beide ooien later gevonden en 's avonds in Hooghalen in veekar behandeld.			*(ja/nee door wie)*
21	Prooi locatie verplaatst	ja, beide ooien en later nog dode gestresste ooi.			*(ja/nee door wie)*
22	Status prooien (dood/levend)	**Dood:** 3	**Levend:** 0		*(aantallen noemen)*
23	Oormerken	1e lam geen oormerk, 3 ooien met oormerken 39714 / 39716 / 99756			*(nummers noteren) ontbrekende nummers uit I&R)*
24	Aantal zonder oormerk + reden geen oormerk	lam zonder oormerk			

E. Prooi (en)

25 diersoort, ras en kenmerken

ras	geslacht	leeftijd	stamboek*	toeslag**	zwoegervrij	dubb. ARR	drachtig	aantal
Heideschaap	vrouw	1-5 jaar	ja	-€ 50,00	nee	nee	nee	3
	man	lam fokkerij < 1 jaar	ja	-€ 25,00	nee	nee	nee	1

** raszuiver en geregistreerd bij een Europees of Brits stamboek*

*** Toeslag of korting stamboek te berekenen met tabblad 3. 'toeslag of korting'*

F. Schadeberekening

Basisprijs	Toeslagen stamboek	Toeslag	Zwoegervrij	Dubbel AR	Drachtig	Aantal	Prijs
€ 150,00	€ 50,00	€ -50,00	€ -	€ -	€ -	3	€ 450,00
€ 125,00	€ 50,00	€ -25,00	€ -	€ -	€ -	1	€ 150,00
	€ -	€ -	€ -	€ -	€ -	0	€ -
	€ -	€ -	€ -	€ -	€ -	0	€ -
	€ -	€ -	€ -	€ -	€ -	0	€ -
	€ -	€ -	€ -	€ -	€ -	0	€ -

26	Kosten dierenarts	---------->	*factuur toevoegen*	
27	Destructiekosten	---------->	*Factuur of tarief Rendac*	€ 36,39
28	Overige kosten (abortus, gederfde melkproductie, biologisch)	---------->		

€ 636,39

29 Bijzonderheden prooi(en)

Afvoerkosten Rendac: 1 stop + 4 dieren = 22,63 + 4x3,44 = € 36,39

aldus opgemaakt d.d. 30-6-2020 te Diever

naam taxateur 5.1.2e handtekening taxateur 5.1.2e

Versie 200214

Toelichting op toeslag of korting stamboekschapen

Correctie op basis van ras voor verschillen in marktwaarde fokdieren. In deze correctie is ook verdisconteerd de meerwaarde van het stamboekdier indien het behoort tot een zeldzaam ras in Europa (populatie kleiner dan 6000 stamboek geregistreerde dieren in Europa). Indien het ras niet is genoemd, is een toeslag of korting niet van toepassing in eerste instantie niet aan de orde. Zie ad 5

Correctie Ras	Texelaar, Blauwe Texelaar, Charolais, Suffolk, Hampshire Down	Swifter, Flevolander Noordhollander, Rijnlam, Zwartbles Ned. Melkschaap (Fries en Zeeuws), Romanov, Kerryhill, Scottish Blackface, Ruischaap,	Soay, Ouessant, Kameroen, Heideschaap (o.a. Mergellander, Kempisch, Groot, Drents Veluws, Schoonenbeker), Kameroen,Karakul, Castlemilk Moorit, Shetland	Vul hier correcties in
ooilam tot 1 jaar, niet gelamd	€ 25,00	€ 0,00	-€ 25,00	
1 keer gelamd of ouder 1 jaar	€ 50,00	€ 0,00	-€ 50,00	-€ 50,0

		ooi	ram		totaal extra
top 10% stamboek		€50-€200	€100-€400	€ 0,0	-€ 50,00
10 beste lammeren regio-/nationale	< 1 jaar	€50-100	€50-€100	€ 0,0	invullen in taxatierapport in kolom extra
(reserve-)kampioen	> 1 jaar	€100-€250	€100-€250	€ 0,0	
overig waardevol stamboek genotype inclusief rammoeders en rammen in rammencirkel bij heideschapen		€ 50	€ 50	€ 0,0	

Versie 200214

Protocol wolf beoordeling prooi BIJ12/Faunazaken (veldformulier)

Dossiernr:	TKW092

Veldgegevens wolfsprooi specifiek

NDFF volgnummer (later in te vullen)				
Naam waarnemer	5.1.2e			
Opnamedatum	16-6-2020			
Opnametijdstip	10.25 uur			
Coördinaten	X:	52,887	Y:	6,634
Plaats	Elperwesterveld, Elp			
BRS/UBN nummer (bij landbouwhuisdieren)				
Oormerk-nummers	1e lam geen oormerk, 3 ooien met oormerken 39714 / 39716 / 99756			
Transpondernummer	nvt.			
Omschrijving vindplaats (weiland, tuin, bos,dekking, anders)	Natuurgebied Elperwesterveld, Elp van Drents Landschap			

Prooi

Soort prooi en aantal	Soort:	schaap	Aantal:	4
Aantal prooien per geslacht	♀:	3	♂:	1
Conditie prooi	goed			
Aantal dode en/of nog levende prooien	Dood:	4	Levend:	
Prooi aangeraakt, zoja, door?	lam (ram) niet aangeraakt, beide ooien later gevonden en 's avonds in Hooghalen in veekar behandeld.			
Prooi verplaatst?	ja, beide ooien en later nog dode gestresste ooi.			
Vermoedelijke datum en tijd predatie	vroege ochtend van 16-06-2020			
Leeftijd geschat	ooien 1-5 jaar; ramlam ca half jaar.			
Bijzondere kenmerken				

Veldsectie wolfsprooi

Veldsectie (ja / niet mogelijk)	ramlam: ja, ooien in veekar op Hijkerveld/schaapskooi
Bijtwonden (afstand tussen hoektanden)	ruim 5 cm, zowel bij ramlam als beide ooien.
Vraatbeeld (buikholte geopend, ingewanden, botten, bloedingen etc.)	ramlam: halsbeten + linkerflank. ooien 39714en 99756: kilbeten in hals. ooinr.39716 lag dood in de vangkooi, dood door stress?
Krabsporen aanwezig?	droog heide gebied; niet gevonden
Sleepspoor naar dekking?	nee
Versleping van lichaamsdelen?	nee
Medebenutting door aaseters geconstateerd? (vos, kraaiachtigen, wild zwijn, anders)	ja, oog aangepikt door kraai + vossensporen

Overige aanwijzingen

Omgevingssporen (keutels / haar / prenten / anders)	nvt
Aanwijzingen van veehouder of waarnemer	

Uitslag/conclusie:

Monsternummers DNA-swabs	WENR 202016-202017-202018: lam; WENR202086:hals/killbeet oornr.39714; WENR202087/oornr.30914; WENR202088/oornr. 99756: hals/killbeet
Predator zeker/onzeker (leg uit waarom)	gegeven de duidelijke killbeten én de reeds langdurige aanwezigheid van een mannetjeswolf in bosgebied HartvanDrenthe is er sterke verdenking van wolf.

Opmerkingen:	

Versie 200214

Taxatie prooidier door wolf

Dossiernr: TKW092

A. Grondgebruiker/veehouder

1	Naam	Stichting Drents Landschap 5.1.2e	
2	Adres	Pieterbergweg 26	
3	Postcode/Woonplaats	9431 CB Westerbork	
4	Telefoon mobiel	5.1.2e	
5	E-mail	5.1.2e @drentslandschap.nl	
6	UBN/BRS nummer	UBN 6415273	
7	KVK-nummer		*niet door taxateur in te vullen*
8	Relatienummer BIJ12		*niet door taxateur in te vullen*
9	IBAN nummer		*niet door taxateur in te vullen*

B. Datum en tijd

		Datum	Tijd
10	Constatering schade	16-6-2020	8.30
11	Ontvangst melding	16-6-2020	9.30
12	Bedrijfsbezoek	16-6-2020	10.25
13	DNA opgestuurd	2-7-2020	16.30
14	DNA uitslag		

27. Beschrijving gebeurtenis

In de ochtend van 16-6 melden voorbijgangers aan Drents Landschap dat er een dood schaap bij het hek/veerooster aan de Smalbroeksweg in het Elper Westerveld lag; na constatering werd vrijwel direct gedacht aan wolf, reden waarom BIJ12 werd gebeld.

C. Vindplaats

15	Adres vindplaats	**Smalbroekerweg/Elper Westerveld, Elp**	
16	Postcode/gemeente vindplaats	**9442 PD Midden-Drenthe**	
17	Coördinaten vindplaats	**X:** 52,887 **Y:** 6,634	
18	Omschrijving locatie	Natuurgebied Elperwesterveld, Elp van Drents Landschap	
19	Afrastering (uitvoering omheining, spanning)	gebruikelijke schapenraster bij de TBO's: 80 cm. Ursusgaas met stroomdraden op 20 en 80 cm. aan de binnenzijde. Voltage meer dan 6 Kvolt.	*meten voltage, aantal draden, afstanden en foto's*

D. Veldsectie

20	Prooi aangeraakt	lam (ram) niet aangeraakt, beide ooien later gevonden en 's avonds in Hooghalen in veekar behandeld.	*(ja/nee door wie)*
21	Prooi locatie verplaatst	ja, beide ooien en later nog dode gestresste ooi.	*(ja/nee door wie)*
22	Status prooien (dood/levend)	**Dood:** 4 **Levend:** 0	*(aantallen noemen)*
23	Oormerken	1e lam geen oormerk, 3 ooien met oormerken 39714 / 39716 / 99756	*(nummers noteren) ontbrekende nummers uit I&R)*
24	Aantal zonder oormerk + reden geen oormerk	lam zonder oormerk	

E. Prooi (en)

25 diersoort, ras en kenmerken

ras	geslacht	leeftijd	stamboek*	toeslag**	zwoegervrij	dubb. ARR	drachtig	aantal
Heideschaap	vrouw	1-5 jaar	ja	-€ 50,00	nee	nee	nee	3
	man	lam fokkerij < 1 jaar	ja	-€ 25,00	nee	nee	nee	1

** raszuiver en geregistreerd bij een Europees of Brits stamboek*

*** Toeslag of korting stamboek te berekenen met tabblad 3. 'toeslag of korting'*

F. Schadeberekening

Basisprijs	Toeslagen stamboek	Toeslag	Zwoegervrij	Dubbel AR	Drachtig	Aantal	Prijs
€ 150,00	€ 50,00	€ -50,00	€ -	€ -	€ -	3	€ 450,00
€ 125,00	€ 50,00	€ -25,00	€ -	€ -	€ -	1	€ 150,00
	€ -	€ -	€ -	€ -	€ -	0	€ -
	€ -	€ -	€ -	€ -	€ -	0	€ -
	€ -	€ -	€ -	€ -	€ -	0	€ -
	€ -	€ -	€ -	€ -	€ -	0	€ -

26	Kosten dierenarts	---------->	*factuur toevoegen*	
27	Destructiekosten	---------->	*Factuur of tarief Rendac*	€ 36,39
28	Overige kosten (abortus, gederfde melkproductie, biologisch)	---------->		
				€ 636,39

29 Bijzonderheden prooi(en)

Afvoerkosten Rendac: 1 stop + 4 dieren = 22,63 + 4x3,44 = € 36,39

aldus opgemaakt d.d. 30-6-2020 te Diever

naam taxateur 5.1.2e handtekening taxateur 5.1.2e

Versie 200214

Toelichting op toeslag of korting stamboekschapen

Correctie op basis van ras voor verschillen in marktwaarde fokdieren. In deze correctie is ook verdisconteerd de meerwaarde van het stamboekdier indien het behoort tot een zeldzaam ras in Europa (populatie kleiner dan 6000 stamboek geregistreerde dieren in Europa). Indien het ras niet is genoemd, is een toeslag of korting niet van toepassing in eerste instantie niet aan de orde. Zie ad 5

Correctie Ras	Texelaar, Blauwe Texelaar, Charolais, Suffolk, Hampshire Down	Swifter, Flevolander Noordhollander, Rijnlam, Zwartbles Ned. Melkschaap (Fries en Zeeuws), Romanov, Kerryhill, Scottish Blackface, Ruischaap,	Soay, Ouessant, Kameroen, Heideschaap (o.a. Mergellander, Kempisch, Groot, Drents Veluws, Schoonenbeker), Kameroen,Karakul, Castlemilk Moorit, Shetland	Vul hier correcties in
ooilam tot 1 jaar, niet gelamd	€ 25,00	€ 0,00	-€ 25,00	
1 keer gelamd of ouder 1 jaar	€ 50,00	€ 0,00	-€ 50,00	-€ 50,0

		ooi	ram		totaal extra
top 10% stamboek		€50-€200	€100-€400	€ 0,0	-€ 50,00
10 beste lammeren regio-/nationale	< 1 jaar	€50-100	€50-€100	€ 0,0	invullen in taxatierapport in kolom extra
(reserve-)kampioen	> 1 jaar	€100-€250	€100-€250	€ 0,0	
overig waardevol stamboek genotype inclusief rammoeders en rammen in rammencirkel bij heideschapen		€ 50	€ 50	€ 0,0	

Versie 200214

Werkt voor provincies

BIJ12-Faunazaken
Leidseveer 2
3511 SB Utrecht
T: 085 - 486 22 22
F: 085 - 486 22 33
faunazaken@bij12.nl
www.bij12.nl

Stichting Drents Landschap
t.a.v. 5.1.2e
Pieterbergweg 26
9431 CB Westerbork

Uw brief van	Uw kenmerk	Ons kenmerk	Datum
	-	TKW092	– 6 OKT. 2020

Contactpersoon
Secretariaat BIJ12-Faunazaken

Bijlage(n)
-

Onderwerp
Beslissing op aanvraag tegemoetkoming faunaschade, dossiernummer TKW092

Geachte heer/mevrouw,

U heeft bij BIJ12 een aanvraag om een tegemoetkoming faunaschade ingediend, als bedoeld in artikel 6.1 van de Wet natuurbescherming. Uw aanvraag is getoetst aan de Wet natuurbescherming, Provinciale Omgevingsverordening Drenthe alsmede aan de Beleidsregels Wet natuurbescherming provincie Drenthe. BIJ12 heeft het volgende overwogen en besloten, waarbij het genoemde artikel verwijst naar het betreffende artikel van de Provinciale Omgevingsverordening Drenthe en/of aan de Beleidsregels Wet natuurbescherming provincie Drenthe.

De Wet natuurbescherming, Provinciale Omgevingsverordening Drenthe en de Beleidsregels Wet natuurbescherming provincie Drenthe zijn te vinden op www.bij12.nl.

Getaxeerd schadebedrag
Van de taxateur heeft u reeds een bevestiging van de taxatie ontvangen. De omvang van de schade is vastgesteld op € 636,39.

Besluit
Aan u wordt een tegemoetkoming verleend van € 636,39.

Binnen twee weken na dagtekening van deze brief zal het bedrag van € 636,39 op uw bank-/girorekening met nummer NL87RABO0302875751 worden bijgeschreven.

Bezwaar
Tegen deze beslissing kunt u, binnen zes weken na de dag waarop de beslissing is verzonden, bezwaar maken door het indienen een bezwaarschrift, bij het College van Gedeputeerde Staten van provincie Drenthe, t.a.v. BIJ12-Faunazaken, Leidseveer 2, 3511 SB Utrecht. U kunt ook per e-mail een bezwaarschrift indienen bij bezwaar@bij12.nl.

Het college van Gedeputeerde Staten van de provincie Drenthe,
voor deze,

5.1.2e

ir. M.H.M. Janssens, coördinator van BIJ12-Faunazaken

Wilt u bij beantwoording ons kenmerk en de datum vermelden?



1818 171364



1819 171365



1820 171366

1821 171367



1822 171368

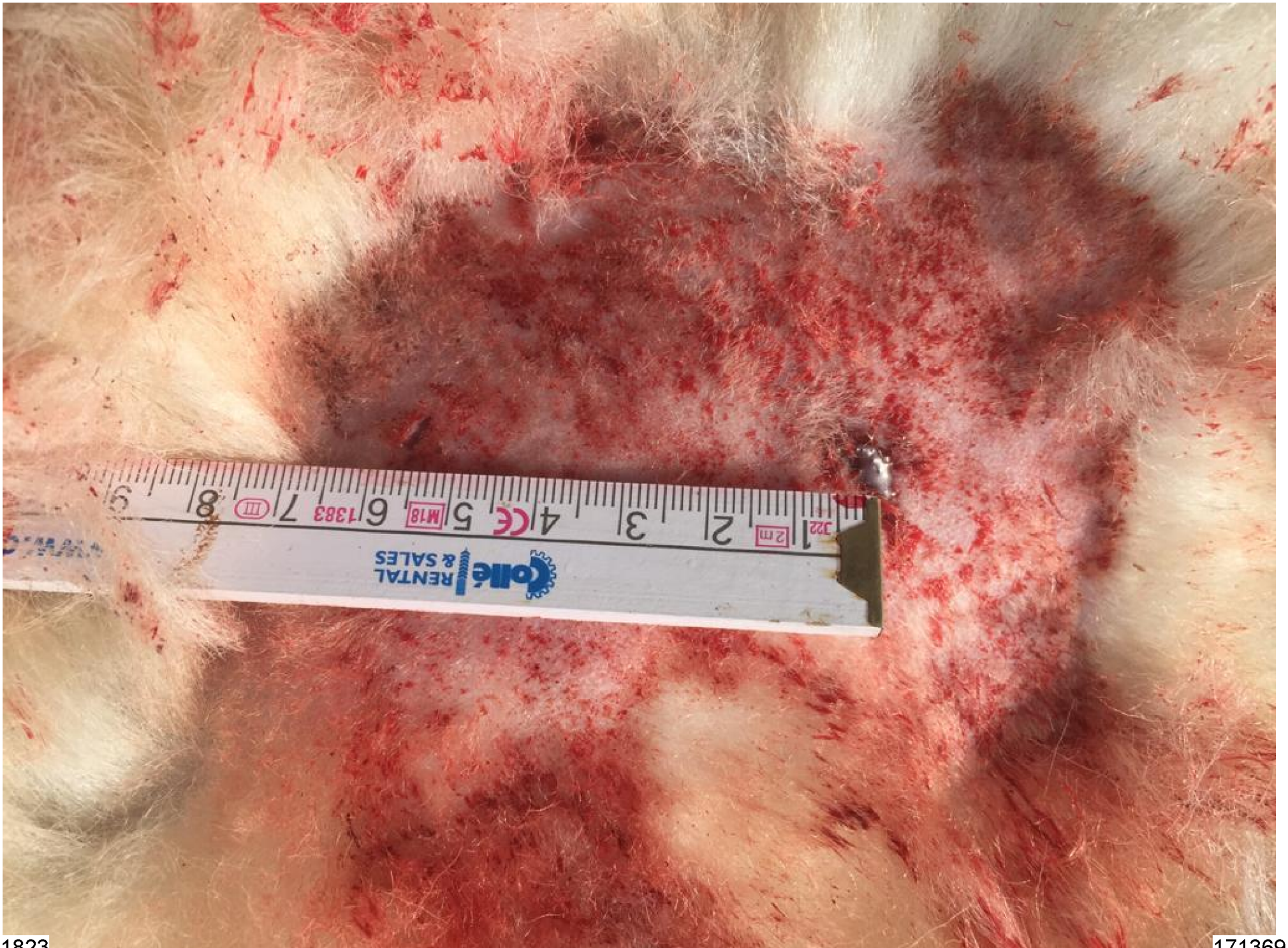

1823

171369

1824 171370


ELPER WESTERVELD
HET DRENTSE LANDSCHAP



1826 171372

1827 171373



1828 171374



1829 171375



1830

171376



1831 171377

GELEIDELIJST

Schade door wolf

Aanvrager **Dossiernummer:** TKW025

Naam: Stichting Drents Landschap (5.1.2e)

Adres: Pieterbergweg 26

Postcode en woonplaats: 9431 CB Westerbork

Telefoonnummer(s): 5.1.2e

IBAN rekeningnummer: NL 87 RABO 030 28 75 751

Gegevens aanvraag

Datum schademelding: 13 januari 2020 d.d.

Datum schadeconstatering: 13 januari 2020 d.d.

DNA Uitslag: Wolf

Tweede beoordeling

☒ Getoetst aan beleidsregels (zie checklist)

☒ Check taxatierapport (zie checklist)

Besluit: Betalen €514,96

☐ Beoordeeld op eigen risico, leges en subsidie in FF3000

Datum beoordeling consulent 4 mei 2020

Paraaf consulent 5.1.2e

Naam: 5.1.2e

Betaling

Datum akkoord voor betaling(en) coördinator 19-5-2020

Paraaf coördinator 5.1.2e

Besluit(en)

Datum verzending besluit tegemoetkoming Klik om een datum te kiezen

Bezwaar en beroep

Datum ontvangst bezwaar ..... Datum uitspraak Rb .....

Datum verzending bob ..... Datum ontvangst Hb .....

Datum ontvangst beroep ..... Datum uitspraak RvS .....

Protocol wolf beoordeling prooi BIJ12/Faunazaken (veldformulier)

Dossiernr:	TKW025

Veldgegevens wolfsprooi specifiek				
NDFF volgnummer (later in te vullen)				
Naam waarnemer	5.1.2e			
Opnamedatum	14-1-2020			
Opnametijdstip	9.45 uur			
Coördinaten	X:	52.931	Y:	6.558
Plaats	Groote Zand, Hooghalen			
BRS/UBN nummer (bij landbouwhuisdieren)				
Oormerk-nummers	18326 / 18574 / 39657 / 78617 = op 16-01-2020 gevonden			
Transpondernummer	nvt			
Omschrijving vindplaats (weiland, tuin, bos,dekking, anders)	Heideterrein Groote Zand van Stichting Drents Landschap			

Prooi				
Soort prooi en aantal	Soort:	schaap	Aantal:	4
Aantal prooien per geslacht	♀:	4	♂:	
Conditie prooi	goed			
Aantal dode en/of nog levende prooien	Dood:	4	Levend:	
Prooi aangeraakt, zoja, door?	nee			
Prooi verplaatst?	nee			
Vermoedelijke datum en tijd predatie	14-01-2020 in de vroege ochtend			
Leeftijd geschat	1-5 jaar			
Bijzondere kenmerken	1 van de 3 prooien was door de predator deels "ondergedekt" met zand dat hij/zij er overheen had geworpen met de poten (zie foto's) 16-01-2020 nóg een dood schaap gevonden			

Veldsectie wolfsprooi	
Veldsectie (ja / niet mogelijk)	ja
Bijtwonden (afstand tussen hoektanden)	tussen 4-5 cm, maar enigszins uitgelubberd
Vraatbeeld (buikholte geopend, ingewanden, botten, bloedingen etc.)	vooral nek en keel/kopbeten
Krabsporen aanwezig?	ja, zie foto's
Sleepspoor naar dekking?	nee, 1 prooi wél deels ondergedekt met zand
Versleping van lichaamsdelen?	nvt
Medebenutting door aaseters geconstateerd? (vos, kraaiachtigen, wild zwijn, anders)	waarschijnlijk al vos.

Overige aanwijzingen	
Omgevingssporen (keutels / haar / prenten / anders)	niet gevonden, dichte heidebegroeiïng
Aanwijzingen van veehouder of waarnemer	

Uitslag/conclusie:	
Monsternummers DNA-swabs	WENR 191383 / 191385 / 191386
Predator zeker/onzeker (leg uit waarom)	kill/vraatbeeld doet sterk wolf vermoeden. Meerdere predaties in de omgeving in de afgelopen periode en op camerabeelden SBB in omgeving.

Opmerkingen:	Uiteindelijk 4 dood, de 4e op 16-01 gevonden: oornummer: 78617.

Versie 200123

Taxatie prooidier door wolf

Dossiernr: TKW025

A. Grondgebruiker/veehouder

1	Naam	Stichting Drents Landschap	
2	Adres	Pieterbergweg 26,	
3	Postcode/Woonplaats	9431 CB Westerbork	
4	Telefoon mobiel	5.1.2e	
5	E-mail	5.1.2e @drentslandschap.nl	
6	UBN/BRS nummer	UBN 6415273	
7	KVK-nummer		*niet door taxateur in te vullen*
8	Relatienummer BIJ12		*niet door taxateur in te vullen*
9	IBAN nummer		*niet door taxateur in te vullen*

B. Datum en tijd

		Datum	Tijd
10	Constatering schade	13-1-2020	11.00 uur
11	Ontvangst melding	13-1-2020	13.45 uur
12	Bedrijfsbezoek	14-1-2020	9.30 uur
13	DNA opgestuurd	18-1-2020	17.00 uur
14	DNA uitslag		

27. Beschrijving gebeurtenis

13-01-2020 's morgens tijdens rondgang langs de schapen in Groote Zand aantal dode dieren gevonden die zwaar waren verwond; na enig rondbellen kontakt gezocht met Wolvenmeldpunt.

C. Vindplaats

15	Adres vindplaats	**Natuurterrein Groote Zand, Hooghalen**			
16	Postcode/gemeente vindplaats	**9414 gemeente Midden-Drenthe**			
17	Coördinaten vindplaats	**X:**	52.931	**Y:**	6.558
18	Omschrijving locatie	Heideterrein Groote Zand van Stichting Drents Landschap			
19	Afrastering (uitvoering omheining, spanning)	Ursusgaas 1.00 m. met schrikdraad beneden en boven aan de binnenkant.			*meten voltage, aantal draden, afstanden en foto's*

D. Veldsectie

20	Prooi aangeraakt	nee			*(ja/nee door wie)*
21	Prooi locatie verplaatst	nee			*(ja/nee door wie)*
22	Status prooien (dood/levend)	**Dood:**	4	**Levend:** 0	*(aantallen noemen)*
23	Oormerken	18326 / 18574 / 39657 / 78617 = op 16-01-2020 gevonden			*(nummers noteren) ontbrekende nummers uit I&R)*
24	Aantal zonder oormerk + reden geen oormerk				

E. Prooi (en)

25 diersoort, ras en kenmerken

ras	geslacht	leeftijd	stamboek*	toeslag**	zwoegervrij	dubb. ARR	drachtig	aantal
Heideschaap	vrouw	1-5 jaar		-€ 50,00			ja	4

** raszuiver en geregistreerd bij een Europees of Brits stamboek*

*** Toeslag of korting stamboek te berekenen met tabblad 3. 'toeslag of korting'*

F. Schadeberekening

Basisprijs	Toeslagen stamboek	Toeslag	Zwoegervrij	Dubbel AR	Drachtig	Aantal	Prijs
€ 150,00	€ 0	-€ 50	€ 0	€ 0	€ 20,00	4	€ 480,00
	€ 0	€ 0	€ 0	€ 0	€ -	0	€ -
	€ 0	€ 0	€ 0	€ 0	€ -	0	€ -
	€ 0	€ 0	€ 0	€ 0	€ -	0	€ -
	€ 0	€ 0	€ 0	€ 0	€ -	0	€ -
	€ 0	€ 0	€ 0	€ 0	€ -	0	€ -

26	Kosten dierenarts	---------->	*factuur toevoegen*	
27	Destructiekosten	---------->	*Factuur of tarief Rendac*	€ 34,96
28	Overige kosten (abortus, gederfde melkproductie, biologisch)	---------->		
				€ 514,96

29 Bijzonderheden prooi(en)

Rendac: 1 stop (€20,56) + 4 dieren (4x €3,60 = € 34,96

aldus opgemaakt d.d. 26-2-2020 te Diever

naam taxateur 5.1.2e handtekening taxateur 5.1.2e

Versie 200123

Toelichting op toeslag of korting stamboekschapen

Correctie op basis van ras voor verschillen in marktwaarde fokdieren. In deze correctie is ook verdisconteerd de meerwaarde van het stamboekdier indien het behoort tot een zeldzaam ras in Europa (populatie kleiner dan 6000 stamboek geregistreerde dieren in Europa). Indien het ras niet is genoemd, is een toeslag of korting niet van toepassing in eerste instantie niet aan de orde. Zie ad 5a en 5b

Correctie Ras	Texelaar, Blauwe Texelaar, Charolais, Suffolk, Hampshire Down	Swifter, Flevolander Noordhollander, Rijnlam, Zwartbles Ned. Melkschaap (Fries en Zeeuws), Romanov, Kerryhill, Scottish Blackface, Ruischaap,	Soay, Ouessant, Kameroen, Heideschaap (o.a. Mergellander, Kempisch, Groot, Drents Veluws, Schoonenbeker), Kameroen,Karakul, Castlemilk Moorit, Shetland	Vul hier correcties in
ooilam tot 1 jaar, niet gelamd	€ 25,00	€ 0,00	-€ 25,00	
1 keer gelamd of ouder 1 jaar	€ 50,00	€ 0,00	-€ 50,00	-€ 50,0

		ooi	ram		totaal extra
top 10% stamboek		€50-€200	€100-€400	€ 0,0	-€ 50,00
10 beste lammeren regio-/nationale	< 1 jaar	€50-100	€50-€100	€ 0,0	invullen in taxatierapport in kolom extra
(reserve-)kampioen	> 1 jaar	€100-€250	€100-€250	€ 0,0	
overig waardevol stamboek genotype inclusief rammoeders en rammen in rammencirkel bij heideschapen		€ 50	€ 50	€ 0,0	

Protocol wolf beoordeling prooi BIJ12/Faunazaken (veldformulier)

Dossiernr:	TKW025

Veldgegevens wolfsprooi specifiek

NDFF volgnummer (later in te vullen)				
Naam waarnemer	5.1.2e			
Opnamedatum	14-1-2020			
Opnametijdstip	9.45 uur			
Coördinaten	X:	52.931	Y:	6.558
Plaats	Groote Zand, Hooghalen			
BRS/UBN nummer (bij landbouwhuisdieren)				
Oormerk-nummers	18326 / 18574 / 39657 / 78617 = op 16-01-2020 gevonden			
Transpondernummer	nvt			
Omschrijving vindplaats (weiland, tuin, bos,dekking, anders)	Heideterrein Groote Zand van Stichting Drents Landschap			

Prooi

Soort prooi en aantal	Soort:	schaap	Aantal:	4
Aantal prooien per geslacht	♀:	4	♂:	
Conditie prooi	goed			
Aantal dode en/of nog levende prooien	Dood:	4	Levend:	
Prooi aangeraakt, zoja, door?	nee			
Prooi verplaatst?	nee			
Vermoedelijke datum en tijd predatie	14-01-2020 in de vroege ochtend			
Leeftijd geschat	1-5 jaar			
Bijzondere kenmerken	1 van de 3 prooien was door de predator deels "ondergedekt" met zand dat hij/zij er overheen had geworpen met de poten (zie foto's) 16-01-2020 nóg een dood schaap gevonden			

Veldsectie wolfsprooi

Veldsectie (ja / niet mogelijk)	ja
Bijtwonden (afstand tussen hoektanden)	tussen 4-5 cm, maar enigszins uitgelubberd
Vraatbeeld (buikholte geopend, ingewanden, botten, bloedingen etc.)	vooral nek en keel/kopbeten
Krabsporen aanwezig?	ja, zie foto's
Sleepspoor naar dekking?	nee, 1 prooi wél deels ondergedekt met zand
Versleping van lichaamsdelen?	nvt
Medebenutting door aaseters geconstateerd? (vos, kraaiachtigen, wild zwijn, anders)	waarschijnlijk al vos.

Overige aanwijzingen

Omgevingssporen (keutels / haar / prenten / anders)	niet gevonden, dichte heidebegroeiïng
Aanwijzingen van veehouder of waarnemer	

Uitslag/conclusie:

Monsternummers DNA-swabs	WENR 191383 / 191385 / 191386
Predator zeker/onzeker (leg uit waarom)	kill/vraatbeeld doet sterk wolf vermoeden. Meerdere predaties in de omgeving in de afgelopen periode en op camerabeelden SBB in omgeving.

Opmerkingen:	Uiteindelijk 4 dood, de 4e op 16-01 gevonden: oornummer: 78617.

Versie 200123

Taxatie prooidier door wolf

Dossiernr: TKW025

A. Grondgebruiker/veehouder

1	Naam	Stichting Drents Landschap	
2	Adres	Pieterbergweg 26,	
3	Postcode/Woonplaats	9431 CB Westerbork	
4	Telefoon mobiel	5.1.2e	
5	E-mail	5.1.2e @drentslandschap.nl	
6	UBN/BRS nummer	UBN 6415273	
7	KVK-nummer		*niet door taxateur in te vullen*
8	Relatienummer BIJ12		*niet door taxateur in te vullen*
9	IBAN nummer		*niet door taxateur in te vullen*

B. Datum en tijd

		Datum	Tijd
10	Constatering schade	13-1-2020	11.00 uur
11	Ontvangst melding	13-1-2020	13.45 uur
12	Bedrijfsbezoek	14-1-2020	9.30 uur
13	DNA opgestuurd	18-1-2020	17.00 uur
14	DNA uitslag		

27. Beschrijving gebeurtenis

13-01-2020 's morgens tijdens rondgang langs de schapen in Groote Zand aantal dode dieren gevonden die zwaar waren verwond; na enig rondbellen kontakt gezocht met Wolvenmeldpunt.

C. Vindplaats

15	Adres vindplaats	**Natuurterrein Groote Zand, Hooghalen**			
16	Postcode/gemeente vindplaats	**9414 gemeente Midden-Drenthe**			
17	Coördinaten vindplaats	**X:**	52.931	**Y:**	6.558
18	Omschrijving locatie	Heideterrein Groote Zand van Stichting Drents Landschap			
19	Afrastering (uitvoering omheining, spanning)	Ursusgaas 1.00 m. met schrikdraad beneden en boven aan de binnenkant.			*meten voltage, aantal draden, afstanden en foto's*

D. Veldsectie

20	Prooi aangeraakt	nee			*(ja/nee door wie)*
21	Prooi locatie verplaatst	nee			*(ja/nee door wie)*
22	Status prooien (dood/levend)	**Dood:**	4	**Levend:** 0	*(aantallen noemen)*
23	Oormerken	18326 / 18574 / 39657 / 78617 = op 16-01-2020 gevonden			*(nummers noteren) ontbrekende nummers uit I&R)*
24	Aantal zonder oormerk + reden geen oormerk				

E. Prooi (en)

25 diersoort, ras en kenmerken

ras	geslacht	leeftijd	stamboek*	toeslag**	zwoegervrij	dubb. ARR	drachtig	aantal
Heideschaap	vrouw	1-5 jaar					ja	4

** raszuiver en geregistreerd bij een Europees of Brits stamboek*

*** Toeslag of korting stamboek te berekenen met tabblad 3. 'toeslag of korting'*

F. Schadeberekening

Basisprijs	Toeslagen stamboek	Toeslag	Zwoegervrij	Dubbel AR	Drachtig	Aantal	Prijs
€ 150,00	€ 0	€ 0	€ 0	€ 0	€ 30,00	4	€ 720,00
	€ 0	€ 0	€ 0	€ 0	€ -	0	€ -
	€ 0	€ 0	€ 0	€ 0	€ -	0	€ -
	€ 0	€ 0	€ 0	€ 0	€ -	0	€ -
	€ 0	€ 0	€ 0	€ 0	€ -	0	€ -
	€ 0	€ 0	€ 0	€ 0	€ -	0	€ -

26	Kosten dierenarts	---------->	*factuur toevoegen*	
27	Destructiekosten	---------->	*Factuur of tarief Rendac*	€ 34,96
28	Overige kosten (abortus, gederfde melkproductie, biologisch)	---------->		
				€ 754,96

29 Bijzonderheden prooi(en)

Rendac: 1 stop (€20,56) + 4 dieren (4x €3,60 = € 34,96

aldus opgemaakt d.d. 26-2-2020 te Diever

naam taxateur 5.1.2e handtekening taxateur 5.1.2e

Versie 200123

Toelichting op toeslag of korting stamboekschapen

Correctie op basis van ras voor verschillen in marktwaarde fokdieren. In deze correctie is ook verdisconteerd de meerwaarde van het stamboekdier indien het behoort tot een zeldzaam ras in Europa (populatie kleiner dan 6000 stamboek geregistreerde dieren in Europa). Indien het ras niet is genoemd, is een toeslag of korting niet van toepassing in eerste instantie niet aan de orde. Zie ad 5a en 5b

Correctie Ras	Texelaar, Blauwe Texelaar, Charolais, Suffolk, Hampshire Down	Swifter, Flevolander Noordhollander, Rijnlam, Zwartbles Ned. Melkschaap (Fries en Zeeuws), Romanov, Kerryhill, Scottish Blackface, Ruischaap,	Soay, Ouessant, Kameroen, Heideschaap (o.a. Mergellander, Kempisch, Groot, Drents Veluws, Schoonenbeker), Kameroen,Karakul, Castlemilk Moorit, Shetland	Vul hier correcties in
ooilam tot 1 jaar, niet gelamd	€ 25,00	€ 0,00	-€ 25,00	
1 keer gelamd of ouder 1 jaar	€ 50,00	€ 0,00	-€ 50,00	€ 0,0

		ooi	ram		totaal extra
top 10% stamboek		€50-€200	€100-€400	€ 0,0	€ 0,00
10 beste lammeren regio-/nationale	< 1 jaar	€50-100	€50-€100	€ 0,0	invullen in taxatierapport in kolom extra
(reserve-)kampioen	> 1 jaar	€100-€250	€100-€250	€ 0,0	
overig waardevol stamboek genotype inclusief rammoeders en rammen in rammencirkel bij heideschapen		€ 50	€ 50	€ 0,0	



NL 1000437
18326

1837

171383



1838 171384

1839 171385



1840 171386



1841 171387



1842 171388



1843 171389

Pagina('s) niet verstrekt

1 - 1

Duplicaat

1845

171391

1846

171392

GELEIDELIJST

Schade door wolf

Aanvrager

Dossiernummer: TKW093

Naam: Stichting Drents Landschap
t.a.v. 5.1.2e

Adres: Pieterbergweg 26

Postcode en woonplaats: 9431 CB Westerbork

Telefoonnummer(s): 5.1.2e

IBAN rekeningnummer: NL87RABO0302875751

Gegevens aanvraag

Datum schademelding: 17 juni 2020 d.d.

Datum schadeconstatering: 17 juni 2020 d.d.

DNA uitslag: wolf

Tweede beoordeling

☒ Getoetst aan beleidsregels (zie checklist)

☒ Check taxatierapport (zie checklist)

Besluit: Betalen €279,51

☒ Beoordeeld op eigen risico, leges en subsidie in FF3000

Datum beoordeling consulent 1 september 2020

5.1.2e

Paraaf consulent

Naam: 5.1.2e

Betaling

Datum akkoord voor betaling(en) coördinator 7-9-2020

5.1.2e

Paraaf coördinator

Besluit(en)

Datum verzending besluit tegemoetkoming 8-9-2020

Bezwaar en beroep

Datum ontvangst bezwaar ..... Datum uitspraak Rb .....

Datum verzending bob ..... Datum ontvangst Hb .....

Datum ontvangst beroep ..... Datum uitspraak RvS .....

BIJ12 | Werkt voor provincies

BIJ12-Faunazaken
Leidseveer 2
3511 SB Utrecht
T: 085 - 486 22 22
F: 085 - 486 22 33
faunazaken@bij12.nl
www.bij12.nl

Stichting Drents Landschap
t.a.v. 5.1.2e
Pieterbergweg 26
9431 CB Westerbork

Uw brief van	Uw kenmerk	Ons kenmerk	Datum
	-	TKW093	- 6 OKT. 2020

Contactpersoon
Secretariaat BIJ12-Faunazaken

Bijlage(n)
-

Onderwerp
Beslissing op aanvraag tegemoetkoming faunaschade, dossiernummer TKW093

Geachte heer/mevrouw,

U heeft bij BIJ12 een aanvraag om een tegemoetkoming faunaschade ingediend, als bedoeld in artikel 6.1 van de Wet natuurbescherming. Uw aanvraag is getoetst aan de Wet natuurbescherming, Provinciale Omgevingsverordening Drenthe alsmede aan de Beleidsregels Wet natuurbescherming provincie Drenthe. BIJ12 heeft het volgende overwogen en besloten, waarbij het genoemde artikel verwijst naar het betreffende artikel van de Provinciale Omgevingsverordening Drenthe en/of aan de Beleidsregels Wet natuurbescherming provincie Drenthe.

De Wet natuurbescherming, Provinciale Omgevingsverordening Drenthe en de Beleidsregels Wet natuurbescherming provincie Drenthe zijn te vinden op www.bij12.nl.

Getaxeerd schadebedrag
Van de taxateur heeft u reeds een bevestiging van de taxatie ontvangen. De omvang van de schade is vastgesteld op € 279,51.

Besluit
Aan u wordt een tegemoetkoming verleend van € 279,51.

Binnen twee weken na dagtekening van deze brief zal het bedrag van € 279,51 op uw bank-/girorekening met nummer NL87RABO0302875751 worden bijgeschreven.

Bezwaar
Tegen deze beslissing kunt u, binnen zes weken na de dag waarop de beslissing is verzonden, bezwaar maken door het indienen een bezwaarschrift, bij het College van Gedeputeerde Staten van provincie Drenthe, t.a.v. BIJ12-Faunazaken, Leidseveer 2, 3511 SB Utrecht. U kunt ook per e-mail een bezwaarschrift indienen bij bezwaar@bij12.nl.

Het college van Gedeputeerde Staten van de provincie Drenthe,
voor deze,

5.1.2e

ir. M.H.M. Janssens, coördinator van BIJ12-Faunazaken

Wilt u bij beantwoording ons kenmerk en de datum vermelden?

Protocol wolf beoordeling prooi BIJ12/Faunazaken (veldformulier)

Dossiernr:	TKW093

Veldgegevens wolfsprooi specifiek				
NDFF volgnummer (later in te vullen)				
Naam waarnemer	5.1.2e			
Opnamedatum	17-6-2020			
Opnametijdstip	16.30			
Coördinaten	X:	52.886	Y:	6.632
Plaats	Smalbroeksweg, Elp			
BRS/UBN nummer (bij landbouwhuisdieren)	UBN 6415273			
Oormerk-nummers	lammeren zonder oormerk-nummers			
Transpondernummer	nvt			
Omschrijving vindplaats (weiland, tuin, bos,dekking, anders)	heideveld met open bos: Elper Westerveld van Drents Landschap			

Prooi				
Soort prooi en aantal	Soort:	Schoonebekerschaap	Aantal:	2
Aantal prooien per geslacht	♀:	2	♂:	
Conditie prooi	goed			
Aantal dode en/of nog levende prooien	Dood:	2	Levend:	
Prooi aangeraakt, zoja, door?	ja, door terreinmedewerker			
Prooi verplaatst?	ja, door terreinmedewerker			
Vermoedelijke datum en tijd predatie	vroege ochtend van 17-06			
Leeftijd geschat	half jaar			
Bijzondere kenmerken				

Veldsectie wolfsprooi	
Veldsectie (ja / niet mogelijk)	ja
Bijtwonden (afstand tussen hoektanden)	wel keelbeet, maar geen goede afstand te meten
Vraatbeeld (buikholte geopend, ingewanden, botten, bloedingen etc.)	Wit lam: keelbeet + linkerflank. Zwart lam: van voorborst tot kruis helemaal opengescheurd, ingewanden er uit, organen en groot deel ribben opgevreten
Krabsporen aanwezig?	nee
Sleepspoor naar dekking?	nee
Versleping van lichaamsdelen?	nee
Medebenutting door aaseters geconstateerd? (vos, kraaiachtigen, wild zwijn, anders)	niet geconstateerd

Overige aanwijzingen	
Omgevingssporen (keutels / haar / prenten / anders)	niet gevonden in de droge heide
Aanwijzingen van veehouder of waarnemer	gisteren 16-06 ook al aanval in hetzelfde gebied; schapen worden vanavond uit gebied gehaald.

Uitslag/conclusie:	
Monsternummers DNA-swabs	zwart lam: WENR 202084 en wit lam: WENR 202085
Predator zeker/onzeker (leg uit waarom)	Vrijwel zeker wolf, gezien ook de bevindingen bij TKW092.

Opmerkingen:	

Versie 200214

Taxatie prooidier door wolf

Dossiernr: TKW093

A. Grondgebruiker/veehouder

1	Naam	Stichting Drents Landschap [redacted]	
2	Adres	Pieterbergweg 26	
3	Postcode/Woonplaats	9431 CB Westerbork	
4	Telefoon mobiel	[redacted]	
5	E-mail	[redacted]@drentslandschap.nl	
6	UBN/BRS nummer	UBN 6415273	
7	KVK-nummer		*niet door taxateur in te vullen*
8	Relatienummer BIJ12		*niet door taxateur in te vullen*
9	IBAN nummer		*niet door taxateur in te vullen*

B. Datum en tijd

		Datum	Tijd
10	Constatering schade	17-6-2020	13.50
11	Ontvangst melding	17-6-2020	14.30
12	Bedrijfsbezoek	17-6-2020	16.30
13	DNA opgestuurd	2-7-2020	16.30
14	DNA uitslag		

27. Beschrijving gebeurtenis

Na de middag, bij een terreininspectie werden er 2 dode Schoonebekerschapen gevonden in het Elper Westerveld.

C. Vindplaats

15	Adres vindplaats	**Elper Westerveld, Smalbroekerweg Elp**				
16	Postcode/gemeente vindplaats	**9442, Midden-Drenthe**				
17	Coördinaten vindplaats	**X:**	52.886	**Y:**	6.632	
18	Omschrijving locatie	heideveld met open bos: Elper Westerveld van Drents Landschap				
19	Afrastering (uitvoering omheining, spanning)	gebruikelijke schapenraster bij de TBO's: 80 cm. Ursusgaas met stroomdraden op 20 en 80 cm. aan de binnenzijde. Voltage meer dan 6 Kvolt.				*meten voltage, aantal draden, afstanden en foto's*

D. Veldsectie

20	Prooi aangeraakt	ja, door terreinmedewerker				*(ja/nee door wie)*
21	Prooi locatie verplaatst	ja, door terreinmedewerker				*(ja/nee door wie)*
22	Status prooien (dood/levend)	**Dood:**	2	**Levend:**	0	*(aantallen noemen)*
23	Oormerken	lammeren zonder oormerk-nummers				*(nummers noteren) ontbrekende nummers uit I&R)*
24	Aantal zonder oormerk + reden geen oormerk					

E. Prooi (en)

25 diersoort, ras en kenmerken

ras	geslacht	leeftijd	stamboek*	toeslag**	zwoegervrij	dubb. ARR	drachtig	aantal
Heideschaap	vrouw	lam fokkerij < 1 jaar	ja	-€ 25,00	nee	nee	nee	2

** raszuiver en geregistreerd bij een Europees of Brits stamboek*

*** Toeslag of korting stamboek te berekenen met tabblad 3. 'toeslag of korting'*

F. Schadeberekening

Basisprijs	Toeslagen stamboek	Toeslag	Zwoegervrij	Dubbel AR	Drachtig	Aantal	Prijs
€ 100,00	€ 50,00	€ -25,00	€ -	€ -	€ -	2	€ 250,00
	€ -	€ -	€ -	€ -	€ -	0	€ -
	€ -	€ -	€ -	€ -	€ -	0	€ -
	€ -	€ -	€ -	€ -	€ -	0	€ -
	€ -	€ -	€ -	€ -	€ -	0	€ -
	€ -	€ -	€ -	€ -	€ -	0	€ -

26	Kosten dierenarts	---------->	*factuur toevoegen*	
27	Destructiekosten	---------->	*Factuur of tarief Rendac*	€ 29,51
28	Overige kosten (abortus, gederfde melkproductie, biologisch)	---------->		

€ 279,51

29 Bijzonderheden prooi(en)

Rendac: 1 stop + 2 dieren = 22,63 + 2x3,44= € 29,51

aldus opgemaakt d.d. 30-6-2020 te Diever

naam taxateur [redacted] handtekening taxateur [redacted]

Versie 200214

Toelichting op toeslag of korting stamboekschapen

Correctie op basis van ras voor verschillen in marktwaarde fokdieren. In deze correctie is ook verdisconteerd de meerwaarde van het stamboekdier indien het behoort tot een zeldzaam ras in Europa (populatie kleiner dan 6000 stamboek geregistreerde dieren in Europa). Indien het ras niet is genoemd, is een toeslag of korting niet van toepassing in eerste instantie niet aan de orde. Zie ad 5

Correctie Ras	Texelaar, Blauwe Texelaar, Charolais, Suffolk, Hampshire Down	Swifter, Flevolander Noordhollander, Rijnlam, Zwartbles Ned. Melkschaap (Fries en Zeeuws), Romanov, Kerryhill, Scottish Blackface, Ruischaap,	Soay, Ouessant, Kameroen, Heideschaap (o.a. Mergellander, Kempisch, Groot, Drents Veluws, Schoonenbeker), Kameroen,Karakul, Castlemilk Moorit, Shetland	Vul hier correcties in
ooilam tot 1 jaar, niet gelamd	€ 25,00	€ 0,00	-€ 25,00	
1 keer gelamd of ouder 1 jaar	€ 50,00	€ 0,00	-€ 50,00	-€ 25,0

		ooi	ram		totaal extra
top 10% stamboek		€50-€200	€100-€400	€ 0,0	-€ 25,00
10 beste lammeren regio-/nationale	< 1 jaar	€50-100	€50-€100	€ 0,0	invullen in taxatierapport in kolom extra
(reserve-)kampioen	> 1 jaar	€100-€250	€100-€250	€ 0,0	
overig waardevol stamboek genotype inclusief rammoeders en rammen in rammencirkel bij heideschapen		€ 50	€ 50	€ 0,0	

Versie 200214



1850 171396



1851 171397

1852 171398



1853 171399

1854 171400

1855 171401

GELEIDELIJST

Schade door wolf

Aanvrager

Dossiernummer: TKW100

Naam: 5.1.2e

Adres: 5.1.2e

Postcode en woonplaats: 5.1.2e

Telefoonnummer(s): 5.1.2e

IBAN rekeningnummer: 5.1.2e

Gegevens aanvraag

Datum schademelding: 29 juni 2020 d.d.

Datum schadeconstatering: 29 juni 2020 d.d.

DNA uitslag: wolf

Tweede beoordeling

☒ Getoetst aan beleidsregels (zie checklist)

☒ Check taxatierapport (zie checklist)

Besluit: Betalen €1236,39

☒ Beoordeeld op eigen risico, leges en subsidie in FF3000

Datum beoordeling consulent 2 september 2020

Paraaf consulent 5.1.2e

Naam: 5.1.2e

Betaling

Datum akkoord voor betaling(en) coördinator 7-9-2020

Paraaf coördinator 5.1.2e

Besluit(en)

Datum verzending besluit tegemoetkoming 8-9-2020

Bezwaar en beroep

Datum ontvangst bezwaar ..... Datum uitspraak Rb .....

Datum verzending bob ..... Datum ontvangst Hb .....

Datum ontvangst beroep ..... Datum uitspraak RvS .....

Werkt voor provincies

BIJ12-Faunazaken
Leidseveer 2
3511 SB Utrecht
T: 085 - 486 22 22
F: 085 - 486 22 33
faunazaken@bij12.nl
www.bij12.nl

5.1.2e

Uw brief van	Uw kenmerk	Ons kenmerk	Datum
	-	TKW100	- 6 OKT. 2020

Contactpersoon
Secretariaat BIJ12-Faunazaken

Bijlage(n)
-

Onderwerp
Beslissing op aanvraag tegemoetkoming faunaschade, dossiernummer TKW100

Geachte heer/mevrouw,

U heeft bij BIJ12 een aanvraag om een tegemoetkoming faunaschade ingediend, als bedoeld in artikel 6.1 van de Wet natuurbescherming. Uw aanvraag is getoetst aan de Wet natuurbescherming, Provinciale Omgevingsverordening Drenthe alsmede aan de Beleidsregels Wet natuurbescherming provincie Drenthe. BIJ12 heeft het volgende overwogen en besloten, waarbij het genoemde artikel verwijst naar het betreffende artikel van de Provinciale Omgevingsverordening Drenthe en/of aan de Beleidsregels Wet natuurbescherming provincie Drenthe.

De Wet natuurbescherming, Provinciale Omgevingsverordening Drenthe en de Beleidsregels Wet natuurbescherming provincie Drenthe zijn te vinden op www.bij12.nl.

Getaxeerd schadebedrag
Van de taxateur heeft u reeds een bevestiging van de taxatie ontvangen. De omvang van de schade is vastgesteld op € 1236,39.

Besluit
Aan u wordt een tegemoetkoming verleend van € 1236,39.

Binnen twee weken na dagtekening van deze brief zal het bedrag van € 1236,39 op uw bank-/girorekening met nummer 5.1.2e worden bijgeschreven.

Bezwaar
Tegen deze beslissing kunt u, binnen zes weken na de dag waarop de beslissing is verzonden, bezwaar maken door het indienen een bezwaarschrift, bij het College van Gedeputeerde Staten van provincie Drenthe, t.a.v. BIJ12-Faunazaken, Leidseveer 2, 3511 SB Utrecht. U kunt ook per e-mail een bezwaarschrift indienen bij bezwaar@bij12.nl.

Het college van Gedeputeerde Staten van de provincie Drenthe,
voor deze,

5.1.2e

ir. M.H.M. Janssens, coördinator van BIJ12-Faunazaken

Wilt u bij beantwoording ons kenmerk en de datum vermelden?

Protocol wolf beoordeling prooi BIJ12/Faunazaken (veldformulier)

Dossiernr:	TKW100

Veldgegevens wolfsprooi specifiek

NDFF volgnummer (later in te vullen)	
Naam waarnemer	5.1.2e
Opnamedatum	29-6-2020
Opnametijdstip	15.15 uur
Coördinaten	X: 52.929 Y: 6.720
Plaats	Meindertsveen, Grolloo
BRS/UBN nummer (bij landbouwhuisdieren)	UBN 5.1.2e
Oormerk-nummers	15552 / 51170 / 25379 en ander oornr. is weg/afgevreten
Transpondernummer	nvt
Omschrijving vindplaats (weiland, tuin, bos,dekking, anders)	Heideterrein Meindertsveen

Prooi

Soort prooi en aantal	Soort:	schaap	Aantal:	4
Aantal prooien per geslacht	♀:		♂:	4
Conditie prooi	goed, 2 al in verdergaande staat van ontbinding/verwerking door andere dieren			
Aantal dode en/of nog levende prooien	Dood:	4	Levend:	
Prooi aangeraakt, zoja, door?	nee			
Prooi verplaatst?	nee			
Vermoedelijke datum en tijd predatie	1 dier 28-6 en de andere dieren 2-4 dagen geleden			
Leeftijd geschat	1-5 jaar			
Bijzondere kenmerken	dier van 28-6 vrijwel op dezelfde plaats "geslagen" als die van TKW063; andere 3 dieren in de zuidwesthoek van het grote begrazingsterrein Meindertsveen			

Veldsectie wolfsprooi

Veldsectie (ja / niet mogelijk)	ja
Bijtwonden (afstand tussen hoektanden)	4,5 cm.
Vraatbeeld (buikholte geopend, ingewanden, botten, bloedingen etc.)	kilbeet + achterpoot aangevreten. Overige 3 oudere kadavers kilbeet/rug en flank; 1 ervan ook duidelijk sleepspoor naar hogere begroeiing.
Krabsporen aanwezig?	nvt
Sleepspoor naar dekking?	oudere slachtoffer wel, zie hierboven.
Versleping van lichaamsdelen?	nvt.
Medebenutting door aaseters geconstateerd? (vos, kraaiachtigen, wild zwijn, anders)	de oudere slachtoffers hadden bezoek van kevers en vliegen/maden en eerdere benutting door kraai en vos.

Overige aanwijzingen

Omgevingssporen (keutels / haar / prenten / anders)	nvt
Aanwijzingen van veehouder of waarnemer	reeds meerdere dagen vind hij, danwel de boswachter dode schapen, ook kadavers die bijna geheel verteerd zijn. In totaal mist hij nu al zeker 8 dieren.

Uitslag/conclusie:

Monsternummers DNA-swabs	WENR202006
Predator zeker/onzeker (leg uit waarom)	gegeven eerdere bevindingen bij TKW063 en vrijwel dezelfde plaats delict van de monstername, alsook duidelijk sleepspoor bij 1 van de oudere dieren, is wolf zeer waarschijnlijk.

Opmerkingen:	hopelijk is DNA-monster nog vers genoeg, het dier was al zeker langer dan dag dood.

Versie 200214

Taxatie prooidier door wolf

Dossiernr: TKW100

A. Grondgebruiker/veehouder

1	Naam	Schademelder 65	
2	Adres	5.1.2e	
3	Postcode/Woonplaats		
4	Telefoon mobiel		
5	E-mail	5.1.2e @hotmail.com	
6	UBN/BRS nummer	UBN 5.1.2e	
7	KVK-nummer		*niet door taxateur in te vullen*
8	Relatienummer BIJ12		*niet door taxateur in te vullen*
9	IBAN nummer		*niet door taxateur in te vullen*

B. Datum en tijd

		Datum	Tijd
10	Constatering schade	29-6-2020	11.00
11	Ontvangst melding	29-6-2020	13.30
12	Bedrijfsbezoek	29-6-2020	15.10
13	DNA opgestuurd		
14	DNA uitslag		

27. Beschrijving gebeurtenis

boswachter SBB 5.1.2e belde mij rond 12.20 uur dat hij met de schaapherder 5.1.2e in het Meindertsveen was bij een dood schaap. 5.1.2e had meerdere dode dieren gevonden, maar kon BIJ12 niet te pakken krijgen. Daarop heb ik hem gevraagd foto's e.a. naar mij toe te sturen én naar BIJ12. Uiteindelijk kon de melding worden doorgezet.

C. Vindplaats

15	Adres vindplaats	**Meindertveen, Grolloo**			
16	Postcode/gemeente vindplaats	**9444 Grolloo, gemeente Aa en Hunze**			
17	Coördinaten vindplaats	**X:**	52.929	**Y:**	6.720
18	Omschrijving locatie	Heideterrein Meindertsveen			
19	Afrastering (uitvoering omheining, spanning)	Ursusgaas 80cm) met 2 stroomdraden onder en boven aan de binnenkant (SBB-raster). Voltage meer dan 6 Kvolt.			*meten voltage, aantal draden, afstanden en foto's*

D. Veldsectie

20	Prooi aangeraakt	nee				*(ja/nee door wie)*
21	Prooi locatie verplaatst	nee				*(ja/nee door wie)*
22	Status prooien (dood/levend)	**Dood:**	4	**Levend:**	0	*(aantallen noemen)*
23	Oormerken	15552 / 51170 / 25379 en ander oornr. is weg/afgevreten				*(nummers noteren) ontbrekende nummers uit I&R)*
24	Aantal zonder oormerk + reden geen oormerk					

E. Prooi (en)

25 diersoort, ras en kenmerken

ras	geslacht	leeftijd	stamboek*	toeslag**	zwoegervrij	dubb. ARR	drachtig	aantal
Heideschaap	man	1-5 jaar	ja	€ 50,00	nee	nee	nee	4

** raszuiver en geregistreerd bij een Europees of Brits stamboek*

*** Toeslag of korting stamboek te berekenen met tabblad 3. 'toeslag of korting'*

F. Schadeberekening

Basisprijs	Toeslagen stamboek	Toeslag	Zwoegervrij	Dubbel AR	Drachtig	Aantal	Prijs
€ 200,00	€ 50,00	€ 50,00	€ -	€ -	€ -	4	€ 1.200,00
	€ -	€ -	€ -	€ -	€ -	0	€ -
	€ -	€ -	€ -	€ -	€ -	0	€ -
	€ -	€ -	€ -	€ -	€ -	0	€ -
	€ -	€ -	€ -	€ -	€ -	0	€ -
	€ -	€ -	€ -	€ -	€ -	0	€ -

26	Kosten dierenarts	---------->	*factuur toevoegen*	
27	Destructiekosten	---------->	*Factuur of tarief Rendac*	€ 36,39
28	Overige kosten (abortus, gederfde melkproductie, biologisch)	---------->		
				€ 1.236,39

29 Bijzonderheden prooi(en)

Rendac: 1 stop + 4 dieren: 22,63 = 4x 3,44 = €36,39; De rammen van 5.1.2e vormen met plm. 20 dieren een rammenpool voor het Schoonebekerstamboek, daarom €50,= toeslag per dier.

aldus opgemaakt d.d. 6-7-2020 te Diever

naam taxateur 5.1.2e handtekening taxateur 5.1.2e

Versie 200214

Toelichting op toeslag of korting stamboekschapen

Correctie op basis van ras voor verschillen in marktwaarde fokdieren. In deze correctie is ook verdisconteerd de meerwaarde van het stamboekdier indien het behoort tot een zeldzaam ras in Europa (populatie kleiner dan 6000 stamboek geregistreerde dieren in Europa). Indien het ras niet is genoemd, is een toeslag of korting niet van toepassing in eerste instantie niet aan de orde. Zie ad 5

Correctie Ras	Texelaar, Blauwe Texelaar, Charolais, Suffolk, Hampshire Down	Swifter, Flevolander Noordhollander, Rijnlam, Zwartbles Ned. Melkschaap (Fries en Zeeuws), Romanov, Kerryhill, Scottish Blackface, Ruischaap,	Soay, Ouessant, Kameroen, Heideschaap (o.a. Mergellander, Kempisch, Groot, Drents Veluws, Schoonenbeker), Kameroen,Karakul, Castlemilk Moorit, Shetland	Vul hier correcties in
ooilam tot 1 jaar, niet gelamd	€ 25,00	€ 0,00	-€ 25,00	
1 keer gelamd of ouder 1 jaar	€ 50,00	€ 0,00	-€ 50,00	€ 50,0

		ooi	ram		totaal extra
top 10% stamboek		€50-€200	€100-€400	€ 0,0	€ 50,00
10 beste lammeren regio-/nationale	< 1 jaar	€50-100	€50-€100	€ 0,0	invullen in taxatierapport in kolom extra
(reserve-)kampioen	> 1 jaar	€100-€250	€100-€250	€ 0,0	
overig waardevol stamboek genotype inclusief rammoeders en rammen in rammencirkel bij heideschapen		€ 50	€ 50	€ 0,0	

Versie 200214



1859 171405



1860 171406

1861 171407



1862 171408



1863 171409



1864 171410



1865 171411



1866 171412



1867 171413



1868 171414



1869 171415



1870 171416



1871 171417





1873 171419



1874 171420



1875 171421



1876

185001



1877

185002



1878

185003



1879

185004



1880

185005


LNV
NL 5755
8553



1882 185007



1883 185008

buiten verzoek

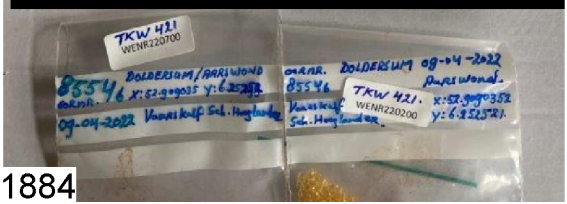

1884

185009

ACTUUR

ctuurdatum : 30-04-2022 factuurtype : Landbouwhuisdieren
ctuurnummer : S-2022-0574

datum	beschrijving	aantal		prijs		bedrag
Runderen Schotse Hooglanders zoogkoeien - 502/43250 (ubn 2580810)						
09-04-2022	visite spoed	1	€	5.1.2f	€	5.1.2f
09-04-2022	rund euthanasie	1	€		€	
09-04-2022	euthanimal 40 % per ml - hooglander nr 8554	50	€		€	
09-04-2022	urenregistr. rund per 15 min	2	€		€	

subtotaal ex btw	€	100,36
btw 21% van € 100,36 :	€	21,08
btw 9% van € 0,00 :	€	0,00
te betalen bedrag	€	121,44

1885 Gaarne betalingen binnen 14 dagen onder vermelding van het factuurnummer 185010

Schade aan vee

Bezoekrapport

in opdracht van BIJ12

Wiberg Taxaties BV
Hogeweg 37
8278 BB Kamperveen
085 - 4019 835
info@wibergtaxaties.nl

Zaaknummer	TKW 421

Rapportdatum	9-4-2022

Veehouder / eigenaar	
Naam	St. Drents Landschap 5.1.2e
Adres	Huenderweg 2
Postcode	8386 XK
Woonplaats	Doldersum
Telefoon	06-21447393
E-mail	5.1.2e @drentslandschap.nl

Vindplaats	
X - coördinaat	52.9090350
Y - coördinaat	6.2555210
Locatieaanduiding	Doldersummerveld
Postcode	8386
Gemeente	Westerveld
Typering locatie	Open natuurterrein

1e taxateur	2e taxateur
5.1.2e	

Contact veehouder / eigenaar
Meegegaan

Beschrijving gebeurtenis

beheerder kreeg op 9 april een melding + filmpje van gewonde Schotse Hooglander op het Doldersummerveld. Met collega ernaar toe en dier naar beheerboerderij gehaald, waar de veearts het dier geëuthanaseerd heeft. Bij telling van de dieren bleken er nog 2 vermist te zijn.

Opdracht	datum	tijd
Constatering schade	9-4-2022	09.00
Ontvangst melding	9-4-2022	13.30
Opname	9-4-2022	14.20
DNA opgestuurd	13-4-2022	17.00

Vastgestelde schade — **Aantal dieren**

Diersoort	dood ♀	dood ♂	geëuthanaseerd ♀	geëuthanaseerd ♂	gewond ♀	gewond ♂	vermist ♀	vermist ♂	Totaal ♀	Totaal ♂
Schotse hooglander			1				2		3	
Totaal / categorie	**0**		**1**		**0**		**2**		**3**	

Bevindingen		Toelichting
Geschat moment van predatie	9-4-2022	vroege ochtend, wond op de achterhand was vers
Kadavers afgedekt ?	nee	
Veldsectie mogelijk ?	nee	dier was naar beheerboerderij gehaald en door veearts geëuthanaseerd
Dieren aangeraakt ?	ja	verplaatst naar beheerboerderij Huenderweg 2
Dieren verplaatst ?	ja	naar beheerboerderij Huenderweg 2

Sporen

Afstand tussen hoektanden	niet te meten	Sleepspoor aanwezig?	nee
Krabsporen aanwezig?	nee	Versleping van lichaamsdelen?	nee
Medebenutting geconstateerd?	nee	*en*	
Verwondingen / vraatbeeld(en) aan slachtoffer(s)	grote vleeswond		

Toegangsweg van wolf	onbekend	Locatie-aanduiding	onbekend
Waargenomen omgevingssporen	geen		

Visueel oordeel van taxateur inzake de vermoedelijke predator

Onbekend	niet vast te stellen	alleen grote vleeswond bij staart

Afrastering

Type	Schrikdraad (metaal)	Draad-afstand	20	cm
Aantal draden	5	Voltage	meer dan 4,5 kVolt	Volt
Hoogte (cm)	90	Wolfwerend?	nee	
Toelichting	betreft Gallagherraster met te weinig hoogte voor wolfwerendheid.			

DNA bemonstering		Nummer	Omschrijving	DNA bemonstering		Nummer	Omschrijving
1.	WENR-nummer:	220200	DNA-swab	4.	WENR-nummer:		
2.	WENR-nummer:	220700	DNA-swab	5.	WENR-nummer:		
3.	WENR-nummer:			6.	WENR-nummer:		

Schade aan vee

Toelichting bij bezoekrapport

in opdracht van BIJ12

Wiberg Taxaties BV
Hogeweg 37
8278 BB Kamperveen
085 - 4019 835
info@wibergtaxaties.nl

Zaaknummer	TKW 421

Rapportdatum	9-4-2022

Veehouder / eigenaar	
Naam	St. Drents Landschap 5.1.2e
Adres	Huenderweg 2
Postcode	8386 XK
Woonplaats	Doldersum

Behandelaar	
1e taxateur	5.1.2e
2e taxateur	

Eventuele nadere toelichting van taxateur bij uitgevoerde veldbezoek

1. Verklaringen van de veehouder

2. Bijzonderheden rond gedode of gewonde dieren

3. Bijzonderheden rond beoordeling wolfwerendheid raster of wijzigingen aan het raster

4. Bijzonderheden rond DNA-afname

5. Omstandigheden die een goede veldopname belemmeren

Hooglander was al geëuthanaseerd en naar beheerboerderij overgebracht.

6. Overige relevante omstandigheden

Bedrijf, geen BTW kosten.
Door de aanwezigheid in het Drents-Friese Wold van een wolvenpaar is het aannemelijk dat de 2 vermiste en later dood teruggevonden dieren ook ten prooi zijn gevallen aan de wolf. Het waren in totaal 6 jonge dieren die overgehaald waren uit een andere kudde en nog onvoldoende aansluiting/bescherming hadden gevonden bij de reeds aanwezige kudde.

Schade aan vee

Taxatierapport

in opdracht van BIJ12

Wiberg Taxaties BV
Hogeweg 37
8278 BB Kamperveen
085 - 4019 835
info@wibergtaxaties.nl

Zaaknummer	TKW 421

Rapportdatum	7-6-2022

Veehouder / eigenaar	
Naam	St. Drents Landschap 5.1.2e
Adres	Huenderweg 2
Postcode	8386 XK
Woonplaats	Doldersum
Telefoon	06-21447393
E-mail	5.1.2e @drentslandschap.nl
BRS/UBN-nummer	UBN 2580810
IBAN-nummer	NL87RABO 0302 875 751

Behandelaar	
1e taxateur	5.1.2e
2e taxateur	

Relevante ontwikkelingen na veldopname

Op 13 mei is het karkas van 1 vermiste Hooglander gevonden en op 2 juni nog een leeggevreten skelet van het 2e vermiste dier.

Oormerk-registratie

Diersoort	dode dieren	gewonde dieren	vermiste dieren
Schotse hooglander	8554		8553 + onbekend
Toelichting bij eventueel ontbrekende oormerken	van laatste vermiste dier is alleen een skelet teruggevonden, zonder oormerknr.(oren mogelijkmeegenomen door vos)		

Taxatie SCHAPEN

Specificatie gedode dieren

	ras- of typeaanduiding	geslacht	leeftijd	stamboek ? *)	correctie **) toegepast?	zwoeger-vrij ?	dubbel ARR ?	drachtig ?	aantal dieren
a									
b									
c									
d									

Schadeberekening

	Basisprijs	toeslagen: stamboek *)	correctie **)	zwoegervrij	dubbel ARR	drachtig	aantal dieren	schade bedrag	Totaal
a									
b									€ -
c									
d									

*) *Raszuiver en geregistreerd bij een Europees of Brits stamboek* **) *Prijscorrecties conform specificatieblad*

Taxatie OVERIGE (LANDBOUW) HUISDIEREN

Specificatie gedode dieren

diersoort	geslacht	leeftijd	drachtig	stamboek	correctie **	prijs / dier	aantal dieren	schade bedrag
Schotse hooglander	vrouw	1-5 jaar	nee	nee		€ 600,00	3	€ 1.800,00
								€ -
Totaal								**€ 1.800,00**

Overige kosten

Specificatie	bedrag	toelichting
Destructiekosten	€ 60,13	1 stop + 1 dier = 24,82 + 35,31 = € 60,13
Kosten dierenarts	€ 100,36	ex BTW.

Totalisatie € 1.960,49

1886 185011

Schade aan vee

Specificatie correctiebedragen

in opdracht van BIJ12

Wiberg Taxaties BV
Hogeweg 37
8278 BB Kamperveen
085 - 4019 835
info@wibergtaxaties.nl

Zaaknummer	TKW 421

Rapportdatum	7-6-2022

Veehouder / eigenaar	
Naam	St. Drents Landschap 5.1.2e
Adres	Huenderweg 2
Postcode	8386 XK
Woonplaats	Doldersum
Telefoon	06-21447393
E-mail	5.1.2e @drentslandschap.nl
BRS/UBN-nummer	UBN 2580810
IBAN-nummer	NL87RABO 0302 875 751

Behandelaar	
1e taxateur	5.1.2e
2e taxateur	

SCHAPEN: toegepaste correctiebedragen

	Correcties voor ras	Rastype	Leeftijd	Correctiebedrag / dier
a				
b				
c				
d				

Correcties voor stamboek	Geslacht	Ras	Bandbreedte correctiebedrag	Getaxeerd correctiebedrag / dier

Toelichting op getaxeerde correctie voor stamboekkwalificaties

OVERIGE LANDBOUWHUISDIEREN: toelichting / onderbouwing prijsbepaling

Diersoort	Toelichting
Schotse hooglander	Kalveren van vorig jaar (pink,1 jaar) worden gewaardeerd tussen €600 en €1200 (hoogste prijs voor afwijkende/witte kleurslag) Voor deze dieren minimumprijs aangehouden in overleg met beheerder.

OVERIGE KOSTEN: toelichting / onderbouwing

Kostensoort	Toelichting

Schade aan vee
Bevestiging Taxatie

in opdracht van BIJ12

Wiberg Taxaties BV
Hogeweg 37
8278 BB Kamperveen
085 - 4019 835
info@wibergtaxaties.nl

Zaaknummer	TKW 421

Rapportdatum	7-6-2022

Veehouder / eigenaar	
Naam	St. Drents Landschap 5.1.2e
Adres	Huenderweg 2
Postcode	8386 XK
Woonplaats	Doldersum
Telefoon	06-21447393
E-mail	5.1.2e @drentslandschap.nl
BRS/UBN-nummer	UBN 2580810
IBAN-nummer	NL87RABO 0302 875 751

Behandelaar	
1e taxateur	5.1.2e
2e taxateur	

Relevante ontwikkelingen na veldopname

Op 13 mei is het karkas van 1 vermiste Hooglander gevonden en op 2 juni nog een leeggevreten skelet van het 2e vermiste dier.

Oormerk-registratie

Diersoort	dode dieren	gewonde dieren	vermiste dieren
Schotse hooglander	8554		8553 + onbekend
Toelichting bij eventueel ontbrekende oormerken	van laatste vermiste dier is alleen een skelet teruggevonden, zonder oormerknr.(oren mogelijkmeegenomen door vos)		

Taxatie SCHAPEN

Specificatie gedode dieren								
ras- of typeaanduiding	geslacht	leeftijd	stamboek ? *)	correctie **)	zwoeger-vrij ?	dubbel ARR ?	drachtig ?	aantal dieren

*) *Raszuiver en geregistreerd bij een Europees of Brits stamboek*

**) *Prijscorrecties voor ras en/of stamboek*

Taxatie OVERIGE (LANDBOUW) HUISDIEREN

Specificatie gedode dieren						aantal dieren
diersoort	geslacht	leeftijd	drachtig	stamboek	correctie **)	
Schotse hooglander	vrouw	1-5 jaar	nee	nee		3

Overige kosten

Specificatie	van toepassing?	Toelichting
Destructiekosten	ja	1 stop + 1 dier = 24,82 + 35,31 = € 60,13
Kosten dierenarts	ja	ex BTW.

GELEIDELIJST
Schade door wolf

Aanvrager

Dossiernummer: TKW421

Naam: Stichting Drents Landschap
t.a.v. 5.1.2e

Adres: Huenderweg 2

Postcode en woonplaats: 8386 XK Doldersum **Provincie:** Drenthe

Telefoonnummer(s): 0621447393

IBAN rekeningnummer: NL87RABO0302875751

Gegevens aanvraag

Datum schademelding: 9-4-2022 d.d.

Datum schadeconstatering: 9-4-2022 d.d.

DNA uitslag: wolf

Schadeveroorzakende diersoort (beoordeling consulent): Wolf

Tweede beoordeling

☒ Getoetst aan beleidsregels (zie checklist)

☒ Check taxatierapport (zie checklist)

Besluit: Betalen €1960,49

Datum beoordeling consulent 3-11-2022

Paraaf consulent 5.1.2e

Naam: 5.1.2e

Betaling

Datum akkoord voor betaling(en) coördinator 28-11-2022

Paraaf coördinator 5.1.2e

Besluit(en)

Datum verzending besluit tegemoetkoming Klik om een datum te kiezen

Bezwaar en beroep

Datum ontvangst bezwaar	.....	Datum uitspraak Rb	.....
Datum verzending bob	.....	Datum ontvangst Hb	.....
Datum ontvangst beroep	.....	Datum uitspraak RvS	.....



1888

185066



1889

185067



1890

185068



1891

185069



1892

185070

1893

185071



1894 185072



1895 185073



1896 185074



1897

185075



1898

185076



1899

185077



1900

185078

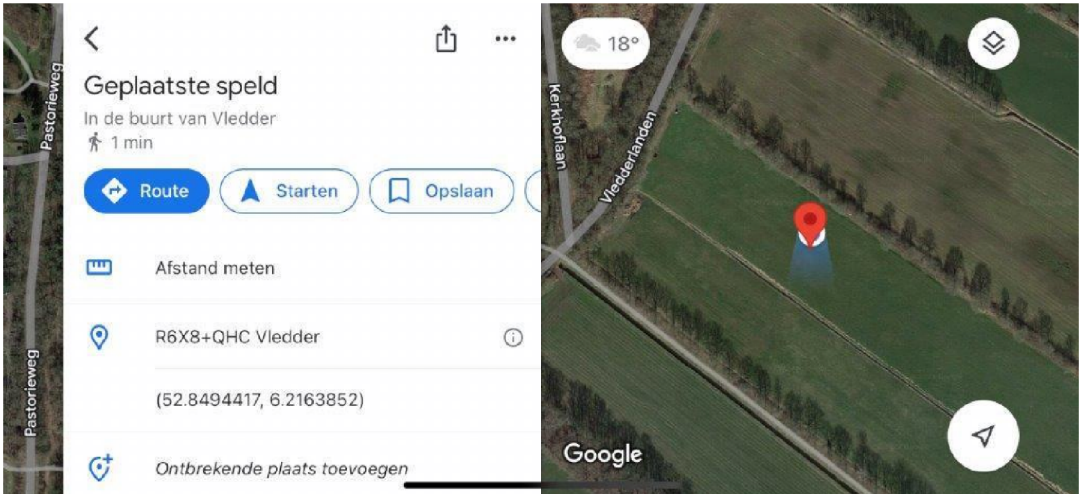
Pastorieweg
Pastorieweg
Geplaatste speld
In de buurt van Vledder
1 min
Route
Starten
Opslaan
Afstand meten
R6X8+QHC Vledder
(52.8494417, 6.2163852)
Ontbrekende plaats toevoegen
18°
Kerkhoflaan
Vledderlanden
Google

1901

185079



1902

185080



1903

185081

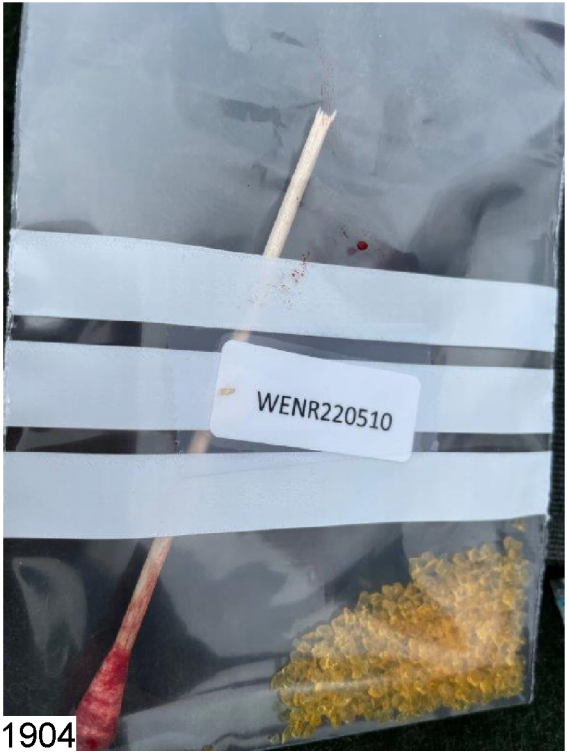

1904

185082

Schade aan vee

Bezoekrapport

in opdracht van BIJ12

Wiberg Taxaties BV
Hogeweg 37
8278 BB Kamperveen
085 - 4019 835
info@wibergtaxaties.nl

Zaaknummer	TKW 471	Rapportdatum	8-6-2022

Veehouder / eigenaar		Vindplaats	
Naam	Schademelder 18	X - coördinaat	52.8494417
Adres	5.1.2e	Y - coördinaat	6.2163852
Postcode		Locatieaanduiding	Vledderlanden, Vledder
Woonplaats		Postcode	8381
Telefoon		Gemeente	Westerveld
E-mail	5.1.2e @tele2.nl	Typering locatie	Agrarisch coulissenlandschap

1e taxateur	2e taxateur
5.1.2e	

Contact veehouder / eigenaar
Meegegaan

Beschrijving gebeurtenis

Veehouder doet laatste check op maandag 06-06-22 rond 17:00.
Veehouder treft op 07-06-22 om 15:44 het eerste dode schaap aan.

Opdracht	datum	tijd
Constatering schade	7-6-2022	15:44
Ontvangst melding	7-6-2022	16:30
Opname	8-6-2022	09:00
DNA opgestuurd	8-6-2022	16:00

Vastgestelde schade — **Aantal dieren**

Diersoort	dood ♀	dood ♂	geëuthanaseerd ♀	geëuthanaseerd ♂	gewond ♀	gewond ♂	vermist ♀	vermist ♂	Totaal ♀	Totaal ♂
Schaap	2	3	3	4	1				6	7
Totaal / categorie	5		7		1		0		13	

Bevindingen		Toelichting
Geschat moment van predatie	7-6-2022	Tussen 06-06-22, 17:00uur en 07-06-22 15:44uur.
Kadavers afgedekt ?	ja	
Veldsectie mogelijk ?	ja	
Dieren aangeraakt ?	ja	geeuthanaseerde lammeren door veearts en dierhouder
Dieren verplaatst ?	ja	dode lammeren zijn bij elkaar gelegd

Sporen

Afstand tussen hoektanden	niet te meten	Sleepspoor aanwezig?	nee
Krabsporen aanwezig?	nee	Versleping van lichaamsdelen?	nee
Medebenutting geconstateerd?	ja, door:	Kraaiachtigen	*en*
Verwondingen / vraatbeeld(en) aan slachtoffer(s)	keelbeet	borstkas aangevreten	
	botten doorgebeten		

Toegangsweg van wolf	onbekend	Locatie-aanduiding	onbekend
Waargenomen omgevingssporen	geen		

Visueel oordeel van taxateur inzake de vermoedelijke predator

Wolf	Zeker	gezien keelbeet en vraatbeeld

Afrastering

Type	Schrikdraad koord (kunststof)	Draad-afstand	33 cm
Aantal draden	3	Voltage	4800 Volt
Hoogte (cm)	91	Wolfwerend?	nee
Toelichting			

DNA bemonstering		Nummer	Omschrijving	DNA bemonstering		Nummer	Omschrijving
1.	WENR-nummer:	220508	DNA-swab	4.	WENR-nummer:	220025	bloedwol
2.	WENR-nummer:	220509	DNA-swab	5.	WENR-nummer:		
3.	WENR-nummer:	220510	DNA-swab	6.	WENR-nummer:		

Schade aan vee

Toelichting bij bezoekrapport

in opdracht van BIJ12

Wiberg Taxaties BV
Hogeweg 37
8278 BB Kamperveen
085 - 4019 835
info@wibergtaxaties.nl

Zaaknummer	TKW 471

Rapportdatum	8-6-2022

Veehouder / eigenaar		
Naam	Schademelder 18	
Adres	5.1.2e	
Postcode		
Woonplaats		

Behandelaar		
1e taxateur	5.1.2e	
2e taxateur		

Eventuele nadere toelichting van taxateur bij uitgevoerde veldbezoek

1. Verklaringen van de veehouder

2. Bijzonderheden rond gedode of gewonde dieren

3. Bijzonderheden rond beoordeling wolfwerendheid raster of wijzigingen aan het raster

4. Bijzonderheden rond DNA-afname

5. Omstandigheden die een goede veldopname belemmeren

6. Overige relevante omstandigheden

Veehouder is bedrijfsmatig.

Schade aan vee

Taxatierapport

in opdracht van BIJ12

Wiberg Taxaties BV
Hogeweg 37
8278 BB Kamperveen
085 - 4019 835
info@wibergtaxaties.nl

Zaaknummer	TKW 471	Rapportdatum	23-8-2022

Veehouder / eigenaar	
Naam	Schademelder 18
Adres	5.1.2e
Postcode	
Woonplaats	
Telefoon	
E-mail	5.1.2e @tele2.nl
BRS/UBN-nummer	6326719
IBAN-nummer	5.1.2e

Behandelaar	
1e taxateur	5.1.2e
2e taxateur	

Relevante ontwikkelingen na veldopname

13-07-22 gemaild m.b.t. de gewonde ooi en of de factuur veearts gemaild kan worden, geen reactie. 10-08-22 een herinnering gestuurd. 15-08-22 geprobeerd telefonisch contact te krijgen, maar geen reactie. 16-08-22 WhatsApp bericht gestuurd dat ik de factuur wil ontvangen en hoe het met de ooi gaat, geen reactie ontvangen.

Oormerk-registratie

Diersoort	dode dieren	gewonde dieren	vermiste dieren
Schaap	49899 - 11 lammeren zonder oormerk	1 ooi.	
Toelichting bij eventueel ontbrekende oormerken	De lammeren worden in het veld geboren en hebben nog geen oormerk. Het oormerk van de gewonde ooi wordt nog doorgeven. Deze is nu moeilijk te benaderen.		

Taxatie SCHAPEN

Specificatie gedode dieren

	ras- of typeaanduiding	geslacht	leeftijd	stamboek ? *)	correctie **) toegepast?	zwoeger-vrij ?	dubbel ARR ?	drachtig ?	aantal dieren
a	Heideschaap	vrouw	1-5 jaar	nee	ja	ja	nee	nee	1
b	Texelaar	man	lam 16-25kg	nee	ja	ja	nee	nee	7
c	Texelaar	vrouw	lam 16-25kg	nee	ja	ja	nee	nee	4
d									

Schadeberekening

	Basisprijs	toeslagen: stamboek *)	correctie **)	zwoegervrij	dubbel ARR	drachtig	aantal dieren	schade bedrag	Totaal
a	€ 150,00	€ -	€ -50,00	€ 25,00	€ -	€ -	1	€ 125,00	
b	€ 125,00	€ -	€ 25,00	€ 25,00	€ -	€ -	7	€ 1.225,00	€ 1.950,00
c	€ 100,00	€ -	€ 25,00	€ 25,00	€ -	€ -	4	€ 600,00	
d									

*) *Raszuiver en geregistreerd bij een Europees of Brits stamboek* **) *Prijscorrecties conform specificatieblad*

Taxatie OVERIGE (LANDBOUW) HUISDIEREN

Specificatie gedode dieren

diersoort	geslacht	leeftijd	drachtig	stamboek	correctie **)	prijs / dier	aantal dieren	schade bedrag
								€ -
								€ -
Totaal								**€ -**

Overige kosten

Specificatie	bedrag	toelichting
Destructiekosten	€ 62,02	excl. BTW
Kosten dierenarts		factuur dierenarts niet ontvangen van dhr. 5.1.2e

Totalisatie € 2.012,02

Schade aan vee

Specificatie correctiebedragen

in opdracht van BIJ12

Wiberg Taxaties BV
Hogeweg 37
8278 BB Kamperveen
085 - 4019 835
info@wibergtaxaties.nl

Zaaknummer	TKW 471

Rapportdatum	23-8-2022

Veehouder / eigenaar	
Naam	Schademelder 18
Adres	5.1.2e
Postcode	
Woonplaats	
Telefoon	
E-mail	5.1.2e @tele2.nl
BRS/UBN-nummer	6326719
IBAN-nummer	5.1.2e

Behandelaar	
1e taxateur	5.1.2e
2e taxateur	

SCHAPEN: toegepaste correctiebedragen

	Correcties voor ras	Rastype	Leeftijd	Correctiebedrag / dier
a	Heideschaap	licht type	> 1 jaar of gelamd	€ -50,00
b	Texelaar	vleestype	< 1 jaar	€ 25,00
c	Texelaar	vleestype	< 1 jaar	€ 25,00
d				

Correcties voor stamboek	Geslacht	Ras	Bandbreedte correctiebedrag	Getaxeerd correctiebedrag / dier

Toelichting op getaxeerde correctie voor stamboekkwalificaties

OVERIGE LANDBOUWHUISDIEREN: toelichting / onderbouwing prijsbepaling

Diersoort	Toelichting

OVERIGE KOSTEN: toelichting / onderbouwing

Kostensoort	Toelichting

Schade aan vee
Bevestiging Taxatie

in opdracht van BIJ12

Wiberg Taxaties BV
Hogeweg 37
8278 BB Kamperveen
085 - 4019 835
info@wibergtaxaties.nl

Zaaknummer	TKW 471

Rapportdatum	23-8-2022

Veehouder / eigenaar

Naam	Schademelder 18
Adres	5.1.2e
Postcode	
Woonplaats	
Telefoon	
E-mail	5.1.2e @tele2.nl
BRS/UBN-nummer	6326719
IBAN-nummer	5.1.2e

Behandelaar

1e taxateur	5.1.2e
2e taxateur	

Relevante ontwikkelingen na veldopname

13-07-22 gemaild m.b.t. de gewonde ooi en of de factuur veearts gemaild kan worden, geen reactie. 10-08-22 een herinnering gestuurd. 15-08-22 geprobeerd telefonisch contact te krijgen, maar geen reactie. 16-08-22 WhatsApp bericht gestuurd dat ik de factuur wil ontvangen en hoe het met de ooi gaat, geen reactie ontvangen.

Oormerk-registratie

Diersoort	dode dieren	gewonde dieren	vermiste dieren
Schaap	49899 - 11 lammeren zonder oormerk	1 ooi.	
Toelichting bij eventueel ontbrekende oormerken	De lammeren worden in het veld geboren en hebben nog geen oormerk. Het oormerk van de gewonde ooi wordt nog doorgeven. Deze is nu moeilijk te benaderen.		

Taxatie SCHAPEN

Specificatie gedode dieren								
ras- of typeaanduiding	geslacht	leeftijd	stamboek ? *)	correctie **) toegepast?	zwoeger-vrij ?	dubbel ARR ?	drachtig ?	aantal dieren
Heideschaap	vrouw	1-5 jaar	nee	ja	ja	nee	nee	1
Texelaar	man	lam 16-25kg	nee	ja	ja	nee	nee	7
Texelaar	vrouw	lam 16-25kg	nee	ja	ja	nee	nee	4

*) *Raszuiver en geregistreerd bij een Europees of Brits stamboek* **) *Prijscorrecties voor ras en/of stamboek*

Taxatie OVERIGE (LANDBOUW) HUISDIEREN

Specificatie gedode dieren						aantal dieren
diersoort	geslacht	leeftijd	drachtig	stamboek	correctie **)	

Overige kosten

Specificatie	van toepassing?	Toelichting
Destructiekosten	ja	excl. BTW
Kosten dierenarts		factuur dierenarts niet ontvangen van dhr. 5.1.2e

GELEIDELIJST
Schade door wolf

Aanvrager

Naam: Dhr. 5.1.2e

Adres: 5.1.2e

Dossiernummer: TKW471

Postcode en woonplaats: 5.1.2e

Provincie: Drenthe

Telefoonnummer(s): 5.1.2e

IBAN rekeningnummer: 5.1.2e

Gegevens aanvraag

Datum schademelding: 7-6-2022 d.d.

Datum schadeconstatering: 8-6-2022 d.d.

DNA uitslag: wolf

Schadeveroorzakende diersoort (beoordeling consulent): Schadeveroorzakende diersoort?

Tweede beoordeling

☐ Getoetst aan beleidsregels (zie checklist)

☐ Check taxatierapport (zie checklist)

Besluit: Betalen €2012,02

Datum beoordeling consulent 28-10-2022

Paraaf consulent 5.1.2e

Naam: 5.1.2e

Betaling

Datum akkoord voor betaling(en) coördinator 3-11-2022

Paraaf coördinator 5.1.2e

Besluit(en)

Datum verzending besluit tegemoetkoming Klik om een datum te kiezen

Bezwaar en beroep

Datum ontvangst bezwaar ..... Datum uitspraak Rb .....

Datum verzending bob ..... Datum ontvangst Hb .....

Datum ontvangst beroep ..... Datum uitspraak RvS .....

Track & trace

Vanaf nu kun je jouw pakket volgen met track & trace. De track & trace-code is 3SKAAG383937280. Hieronder zie je nog eens alle informatie over je pakket bij elkaar.

Bestemming

Droevendaalsesteeg 3
6708PB Wageningen
NL

Gekozen verzendoptie

Pakket Aangetekend NL

Gewicht

71 gram

Locatie van aannemen

215880

Datum van aannemen

08-06-2022 15:04

Transactienummer

2158 8000 0004 3878

Verzendtarief

€ 9.20

1907

185085

DRENTS
FRIESE WOLD
DIERENARTSEN
DIEVER • BOVENSMILDE

5.1.2e

FACTUUR

factuurdatum : 10-08-2022 factuurtype : Landbouwhuisdieren gecertificeerd
factuurnummer : 6421-2022-10933

datum	beschrijving	aantal		prijs		bedrag	btw
Schaap 5.1.2e **(ubn** 5.1.2e **)**							
05-07-2022	Visite	1	€	5.1.2f	€	5.1.2f	21%
05-07-2022	Injectietarief	1	€		€		21%
05-07-2022	Euthasol 500mg per ml LHD	15	€		€		21%
				subtotaal ex btw	€	45,07	
				btw 21% van € 45,07 :	€	9,47	
				te betalen bedrag	€	54,54	

Gelieve binnen 14 dagen te betalen onder vermelding van het factuurnummer.
Op deze factuur zijn de algemene voorwaarden van toepassing
zoals vermeld op onze website

Ten Darperweg 3
7981 LX Diever
(0521) 59 13 78
info@drentsfriesewolddierenartsen.nl

IBAN NL62RABO0366503642
BIC RABONL2U
KvK: 72628847
BTW: NL859180062B01

www.drentsfriesewolddierenartsen.nl

1909

185164

1910

185165

3.8.22

DIERENARTSEN BLOKZIJL

Drs. 5.1.2e
Kanaalweg 1
8356 VS Blokzijl

Tel. 0527-291261
info@dierenartsenblokzijl.nl
www.dierenartsenblokzijl.nl

IBAN: NL 82 RABO
0139 036 148

BTW-id NL002146205B32
KvK. 51455994

5.1.2e

FACTUUR

factuurdatum : 30-06-2022 factuurtype : Exclusief BTW factuur
factuurnummer : S-2022-3219

datum	beschrijving		aantal		prijs		bedrag	btw
Schaap Schapen (ubn 5.1.2e								
19-06-2022	Visite spoed		1	€	5.1.2f	€	5.1.2f	21%
19-06-2022	Euthanasie Schaap		3	€		€		21%
19-06-2022	Euthanimal 40 %		35	€		€		21%
19-06-2022	Albipen LA 200 ml		1	€		€		9%
19-06-2022	Melovem 5mg/ml	100 ml	1	€		€		9%
19-06-2022	Engemycine spray	200 ml	1	€		€		9%
19-06-2022	Schaap klinisch onderzoek		3	€		€		21%
29-06-2022	Clik pour-on 2,2 ltr		12	€		€		9%
					subtotaal ex btw	€	1.804,77	
					btw 21%	€	5.1.2f	
					btw 9% var	€		
					te betalen bedrag	€	1.978,20	

Gelieve binnen 14 dagen na ontvangst te betalen op NL82RABO0139036148 onder vermelding van het factuurnummer.

Telefonisch spreekuur iedere werkdag van 8:00-9:00 uur

Op onze overeenkomst zijn van toepassing de Algemene Betalingsvoorwaarden dierenartsen, leden van de K.N.M.vD., gedeponeerd ter griffie van de arrondissementsbank te Utrecht, onder nr. 22/2008 Handelregister Oost Nederland nr 08208773.

Verklaring schapen dhr. 5.1.2e

Op dinsdag 5 juli was ik bij Fam. 5.1.2e waar een wolvenaanval op 19 juni plaats heeft gevonden.

Ik heb toen twee lammeren geëuthanaseerd die alsnog verwond waren in het keelgebied wegens slechte prognose (voer wat in de wol lekt vanuit slokdarm). Het gaat om de volgende dieren:





Met vriendelijke groet,

5.1.2e

Dierenarts bij de Drentse Friese Wold dierenartsen te Diever

GELEIDELIJST
Schade door wolf

Aanvrager

Dossiernummer: TKW476

Naam: 5.1.2e

Adres: 5.1.2e

Postcode en woonplaats: 5.1.2e **Provincie:** Drenthe

Telefoonnummer(s): 5.1.2e

IBAN rekeningnummer: 5.1.2e

Gegevens aanvraag

Datum schademelding: 19-6-2022 d.d.

Datum schadeconstatering: 19-6-2022 d.d.

DNA uitslag: wolf

Schadeveroorzakende diersoort (beoordeling consulent): Schadeveroorzakende diersoort?

Tweede beoordeling

☒ Getoetst aan beleidsregels (zie checklist)

☒ Check taxatierapport (zie checklist)

Besluit: Betalen €1926,18

Datum beoordeling consulent 28-10-2022

Paraaf consulent 5.1.2e

Naam: 5.1.2e

Betaling

Datum akkoord voor betaling(en) coördinator 3-11-2022

Paraaf coördinator 5.1.2e

Besluit(en)

Datum verzending besluit tegemoetkoming Klik om een datum te kiezen

Bezwaar en beroep

Datum ontvangst bezwaar ..... Datum uitspraak Rb .....

Datum verzending bob ..... Datum ontvangst Hb .....

Datum ontvangst beroep ..... Datum uitspraak RvS .....

Schade aan vee

Bezoekrapport

in opdracht van BIJ12

Wiberg Taxaties BV
Hogeweg 37
8278 BB Kamperveen
085 - 4019 835
info@wibergtaxaties.nl

Zaaknummer	TKW 476	Rapportdatum	19-6-2022

Veehouder / eigenaar		Vindplaats	
Naam	Schademelder 68	X - coördinaat	52,8396180
Adres	5.1.2e	Y - coördinaat	6,2179040
Postcode		Locatieaanduiding	Wapserveense Aa
Woonplaats		Postcode	8351 HA
Telefoon		Gemeente	Westerveld
E-mail	5.1.2e @hotmail.com	Typering locatie	Open weiland

1e taxateur	2e taxateur
5.1.2e	

Contact veehouder / eigenaar
Meegegaan

Beschrijving gebeurtenis

De veehouder werd op 19 juni om circa 15.00 uur gebeld door een collega-veehouder dat er dode schapen in het perceel lagen. De veehouder is direct gaan kijken en heeft daarna een melding gedaan bij BIJ12

Opdracht	datum	tijd
Constatering schade	19-6-2022	15.00
Ontvangst melding	19-6-2022	16.58
Opname	19-6-2022	18.00
DNA opgestuurd	21-6-2022	15.15

Vastgestelde schade — Aantal dieren

Diersoort	dood ♀	dood ♂	geëuthanaseerd ♀	geëuthanaseerd ♂	gewond ♀	gewond ♂	vermist ♀	vermist ♂	Totaal ♀	Totaal ♂
Schaap	2		3		6				11	
Totaal / categorie	2		3		6		0		11	

Bevindingen		Toelichting
Geschat moment van predatie	van 18 op 19 juni	In nachtelijke uren. Kudde was op 18/6 om 21.00 uur nog gecontroleerd
Kadavers afgedekt ?	nee	
Veldsectie mogelijk ?	ja	
Dieren aangeraakt ?	ja	de gewonde dieren, door dierenarts
Dieren verplaatst ?	nee	

Sporen

Afstand tussen hoektanden	5,5 cm	Sleepspoor aanwezig?	nee
Krabsporen aanwezig?	nee	Versleping van lichaamsdelen?	nee
Medebenutting geconstateerd?	nee	*en*	
Verwondingen / vraatbeeld(en) aan slachtoffer(s)	keelbeet	grote vleeswond	
	borstkas aangevreten		

Toegangsweg van wolf	onbekend	Locatie-aanduiding	onbekend
Waargenomen omgevingssporen	geen		

Visueel oordeel van taxateur inzake de vermoedelijke predator

Wolf	Waarschijnlijk	met name vanwege de keelbeten en de afstand tussen hoektanden van 5,5 tot 6 cm

Afrastering

Type	Schrikdraad koord (kunststof)	Draad-afstand	25	cm
Aantal draden	2	Voltage	niet gemeten	Volt
Hoogte (cm)	53	Wolfwerend?	nee	
Toelichting	De stroom was uitgeschakeld.			

DNA bemonstering		Nummer	Omschrijving	DNA bemonstering		Nummer	Omschrijving
1.	WENR-nummer:	201827	bloedwol	4.	WENR-nummer:	202036	DNA-swab
2.	WENR-nummer:	202034	DNA-swab	5.	WENR-nummer:		
3.	WENR-nummer:	202135	DNA-swab	6.	WENR-nummer:		

Schade aan vee

Toelichting bij bezoekrapport

in opdracht van BIJ12

Wiberg Taxaties BV
Hogeweg 37
8278 BB Kamperveen
085 - 4019 835
info@wibergtaxaties.nl

Zaaknummer	TKW 476

Rapportdatum	19-6-2022

Veehouder / eigenaar	
Naam	Schademelder 68
Adres	5.1.2e
Postcode	
Woonplaats	

Behandelaar	
1e taxateur	5.1.2e
2e taxateur	

Eventuele nadere toelichting van taxateur bij uitgevoerde veldbezoek

1. Verklaringen van de veehouder

De schapen worden bedrijfsmatig gehouden.

2. Bijzonderheden rond gedode of gewonde dieren

Bij één van de dode dieren was de staart afgebeten en waren wat kleine verwondingen rond de anus zichtbaar.

3. Bijzonderheden rond beoordeling wolfwerendheid raster of wijzigingen aan het raster

4. Bijzonderheden rond DNA-afname

5. Omstandigheden die een goede veldopname belemmeren

6. Overige relevante omstandigheden

In de directe omgeving van de welanden ligt een uitgestrekt natuurgebied van Staatsbosbeheer.

Schade aan vee
Taxatierapport

in opdracht van BIJ12

Wiberg Taxaties BV
Hogeweg 37
8278 BB Kamperveen
085 - 4019 835
info@wibergtaxaties.nl

Zaaknummer	TKW 476	Rapportdatum	23-8-2022

Veehouder / eigenaar	
Naam	Schademelder 68
Adres	5.1.2e
Postcode	
Woonplaats	
Telefoon	
E-mail	5.1.2e @hotmail.com
BRS/UBN-nummer	5.1.2e
IBAN-nummer	5.1.2e

Behandelaar	
1e taxateur	5.1.2e
2e taxateur	

Relevante ontwikkelingen na veldopname

Naderhand nog 5 dieren geeuthanaseerd

Oormerk-registratie

Diersoort	dode dieren	gewonde dieren	vermiste dieren
Schaap	31167. 42508, 31142, 20950, 31104, 31036, 31032, 31114, 31139, 1 zonder	60062, 31139, 31127, 31114, 31071, 31138	
Toelichting bij eventueel ontbrekende oormerken	1 ooi had geen oormerken in.		

Taxatie SCHAPEN

Specificatie gedode dieren

	ras- of typeaanduiding	geslacht	leeftijd	stamboek ? *)	correctie **) toegepast?	zwoeger-vrij ?	dubbel ARR ?	drachtig ?	aantal dieren
a	Swifter, kruis. Texelaar	vrouw	1-5 jaar	nee	ja	nee	nee	nee	3
b	Swifter, kruis. Texelaar	vrouw	1-5 jaar	nee	ja	nee	nee	nee	2
c	Swifter, kruis. Texelaar	vrouw	lam fok < 1 jr	nee	ja	nee	nee	nee	5
d									

Schadeberekening

	Basisprijs	toeslagen: stamboek *)	correctie **)	zwoegervrij	dubbel ARR	drachtig	aantal dieren	schade bedrag	Totaal
a	€ 150,00	€ -	€ 50,00	€ -	€ -	€ -	3	€ 600,00	
b	€ 150,00	€ -	€ 50,00	€ -	€ -	€ -	2	€ 400,00	€ 1.625,00
c	€ 100,00	€ -	€ 25,00	€ -	€ -	€ -	5	€ 625,00	
d									

*) *Raszuiver en geregistreerd bij een Europees of Brits stamboek* **) *Prijscorrecties conform specificatieblad*

Taxatie OVERIGE (LANDBOUW) HUISDIEREN

Specificatie gedode dieren

diersoort	geslacht	leeftijd	drachtig	stamboek	correctie **	prijs / dier	aantal dieren	schade bedrag
								€ -
								€ -
Totaal								**€ -**

Overige kosten

Specificatie	bedrag	toelichting
Destructiekosten	€ 71,34	Ex. BTW
Kosten dierenarts	€ 229,84	Ex. BTW

Totalisatie € 1.926,18

Schade aan vee

Specificatie correctiebedragen

in opdracht van BIJ12

Wiberg Taxaties BV
Hogeweg 37
8278 BB Kamperveen
085 - 4019 835
info@wibergtaxaties.nl

Zaaknummer	TKW 476

Rapportdatum	23-8-2022

Veehouder / eigenaar	
Naam	Schademelder 68
Adres	5.1.2e
Postcode	
Woonplaats	
Telefoon	
E-mail	5.1.2e @hotmail.com
BRS/UBN-nummer	5.1.2e
IBAN-nummer	5.1.2e

Behandelaar	
1e taxateur	5.1.2e
2e taxateur	

SCHAPEN: toegepaste correctiebedragen

	Correcties voor ras	Rastype	Leeftijd	Correctiebedrag / dier
a	Swifter, kruis. Texelaar	vleestype	> 1 jaar of gelamd	€ 50,00
b	Swifter, kruis. Texelaar	vleestype	> 1 jaar of gelamd	€ 50,00
c	Swifter, kruis. Texelaar	vleestype	< 1 jaar	€ 25,00
d				

Correcties voor stamboek	Geslacht	Ras	Bandbreedte correctiebedrag	Getaxeerd correctiebedrag / dier

Toelichting op getaxeerde correctie voor stamboekkwalificaties

OVERIGE LANDBOUWHUISDIEREN: toelichting / onderbouwing prijsbepaling

Diersoort	Toelichting

OVERIGE KOSTEN: toelichting / onderbouwing

Kostensoort	Toelichting

Schade aan vee
Bevestiging Taxatie

in opdracht van BIJ12

Wiberg Taxaties BV
Hogeweg 37
8278 BB Kamperveen
085 - 4019 835
info@wibergtaxaties.nl

Zaaknummer	TKW 476	Rapportdatum	23-8-2022

Veehouder / eigenaar	
Naam	Schademelder 68
Adres	5.1.2e
Postcode	
Woonplaats	
Telefoon	
E-mail	5.1.2e @hotmail.com
BRS/UBN-nummer	5.1.2e
IBAN-nummer	5.1.2e

Behandelaar	
1e taxateur	5.1.2e
2e taxateur	

Relevante ontwikkelingen na veldopname

Naderhand nog 5 dieren geeuthanaseerd

Oormerk-registratie

Diersoort	dode dieren	gewonde dieren	vermiste dieren
Schaap	31167. 42508, 31142, 20950, 31104, 31036, 31032, 31114, 31139, 1 zonder	60062, 31139, 31127, 31114, 31071, 31138	
Toelichting bij eventueel ontbrekende oormerken	1 ooi had geen oormerken in.		

Taxatie SCHAPEN

Specificatie gedode dieren								
ras- of typeaanduiding	geslacht	leeftijd	stamboek ? *)	correctie **)	zwoeger-vrij ?	dubbel ARR ?	drachtig ?	aantal dieren
Swifter, kruis. Texelaar	vrouw	1-5 jaar	nee	ja	nee	nee	nee	3
Swifter, kruis. Texelaar	vrouw	1-5 jaar	nee	ja	nee	nee	nee	2
Swifter, kruis. Texelaar	vrouw	lam fok < 1 jr	nee	ja	nee	nee	nee	5

*) *Raszuiver en geregistreerd bij een Europees of Brits stamboek*

**) *Prijscorrecties voor ras en/of stamboek*

Taxatie OVERIGE (LANDBOUW) HUISDIEREN

Specificatie gedode dieren						aantal dieren
diersoort	geslacht	leeftijd	drachtig	stamboek	correctie **)	

Overige kosten

Specificatie	van toepassing?	Toelichting
Destructiekosten	ja	Ex. BTW
Kosten dierenarts	ja	Ex. BTW

1915 185170

1916 185171



1917 185172


5.1.2e



1919 185174


1920
185175


5.1.2e

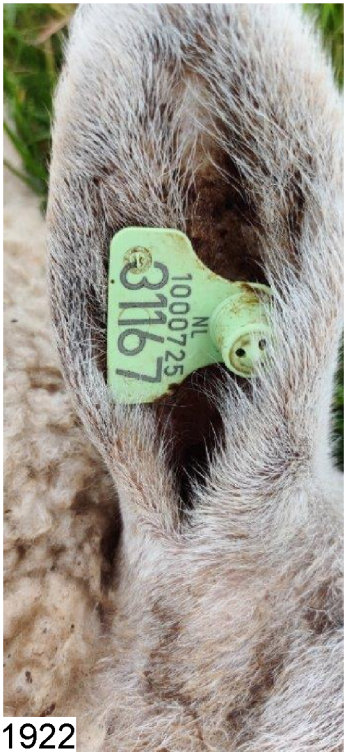

1922

185177

1923

185178

1924 185179



1925 185180



1926

185181



1927

185182


1 2 cm 3 4 5 6 7 8 9 10 11 12 13 14 15 16



1929

185184



1930

185185


3142



1932 185187



1933

185188



1934

185189



1935

185190



1936 185191



1937

185192



1938 185193



1939 185194



1940 185195



1941 185196



1942 185197



1943

185198



1944

185199



1945 185200



1946 185201



1947

185202



1948

185203



1949 185204



1950 185205

Deelnota veterinaire begeleiding.

Ondergetekende dierenarts te Klijndijk verklaart op onderstaande data de volgende diergeneeskundige ingrepen te hebben verricht op het bedrijf van mevr [redacted]

22-06-2022: Visite + euthanasie	Eur.	[redacted]
24-06-2022: Visite + 2 x inj.	Eur.	
25-06-2022: Consult + 2x inj.	Eur.	
Totaal	Eur.	280,-

BTW 21% totaal Eur. 48,60.

Bovenstaande handelingen zijn verricht ten behoeve van schapen met zware trauma's door beten van zeer waarschijnlijk wolven.

Dierenarts [redacted]

Diergeneeskundige Praktijk de Melkweg

7871PH Melkweg 59 Klijndijk 0591 512363

GELEIDELIJST
Schade door wolf

Aanvrager

Dossiernummer: TKW479

Naam: 5.1.2e
Mw. 5.1.2e

Adres: 5.1.2e

Postcode en woonplaats: 5.1.2e **Provincie:** Drenthe

Telefoonnummer(s): 5.1.2e

IBAN rekeningnummer: 5.1.2e

Gegevens aanvraag

Datum schademelding: 22-6-2022 d.d.

Datum schadeconstatering: 22-6-2022 d.d.

DNA uitslag: wolf

Schadeveroorzakende diersoort (beoordeling consulent): Schadeveroorzakende diersoort?

Tweede beoordeling

☒ Getoetst aan beleidsregels (zie checklist)

☒ Check taxatierapport (zie checklist)

Besluit: Betalen €1402,38

Datum beoordeling consulent 28-10-2022

Paraaf consulent 5.1.2e

Naam: 5.1.2e

Betaling

Datum akkoord voor betaling(en) coördinator 3-11-2022

Paraaf coördinator 5.1.2e

Besluit(en)

Datum verzending besluit tegemoetkoming Klik om een datum te kiezen

Bezwaar en beroep

Datum ontvangst bezwaar ..... Datum uitspraak Rb .....

Datum verzending bob ..... Datum ontvangst Hb .....

Datum ontvangst beroep ..... Datum uitspraak RvS .....

Schade aan vee

Bezoekrapport

in opdracht van BIJ12

Wiberg Taxaties BV
Hogeweg 37
8278 BB Kamperveen
085 - 4019 835
info@wibergtaxaties.nl

Zaaknummer	TKW 479	Rapportdatum	22-6-2022

Veehouder / eigenaar		Vindplaats	
Naam	Schademelder 66	X - coördinaat	52.8600379
Adres		Y - coördinaat	6.8613846
Postcode	5.1.2e	Locatieaanduiding	Exloërzandweg
Woonplaats		Postcode	7872
Telefoon		Gemeente	Borger-Odoorn
E-mail	5.1.2e @gmail.com	Typering locatie	Open natuurterrein

1e taxateur	2e taxateur
5.1.2e	

Contact veehouder / eigenaar
Meegegaan

Beschrijving gebeurtenis

Veehouder doet op 21-06-2022 om 15.00 uur laatste check bij schapen. Op 22-06-2022 om 10.00 uur treft de veehouder 2 dode schapen en 1 gewond schaap aan in de wei.

Opdracht	datum	tijd
Constatering schade	22-6-2022	10.00
Ontvangst melding	22-6-2022	14.00
Opname	22-6-2022	16.30
DNA opgestuurd	23-6-2022	12.00

Vastgestelde schade — **Aantal dieren**

Diersoort	dood ♀	dood ♂	geëuthanaseerd ♀	geëuthanaseerd ♂	gewond ♀	gewond ♂	vermist ♀	vermist ♂	Totaal ♀	Totaal ♂
Schaap		2	1						1	2
Totaal / categorie	**2**		**1**		**0**		**0**		**3**	

Bevindingen		Toelichting
Geschat moment van predatie	22-6-2022	Tussen 21-06-2022 15.00 uur en 22-06-2022 10.00 uur
Kadavers afgedekt ?	nee	
Veldsectie mogelijk ?	nee	
Dieren aangeraakt ?	ja	Door veehouder
Dieren verplaatst ?	ja	Schapen zijn verplaatst naar de boerderij van de veehouder

Sporen

Afstand tussen hoektanden	niet te meten	Sleepspoor aanwezig?	nee
Krabsporen aanwezig?	nee	Versleping van lichaamsdelen?	nee
Medebenutting geconstateerd?	ja, door:	Kraaiachtigen	*en*
Verwondingen / vraatbeeld(en) aan slachtoffer(s)	keelbeet		
	grote vleeswond		

Toegangsweg van wolf	onbekend	Locatie-aanduiding	onbekend
Waargenomen omgevingssporen	geen		

Visueel oordeel van taxateur inzake de vermoedelijke predator

Wolf	Waarschijnlijk	gezien keelbeet en verwonding

Afrastering

Type	Schrikdraad (metaal)	Draad-afstand	24 cm
Aantal draden	4	Voltage	2100 Volt
Hoogte (cm)	95	Wolfwerend?	nee
Toelichting	1e draad op 25 cm, 2e op 40 cm, 3e op 70 cm en 4e op 95 cm		

DNA bemonstering		Nummer	Omschrijving	DNA bemonstering		Nummer	Omschrijving
1.	WENR-nummer:	220479	DNA-swab	4.	WENR-nummer:		
2.	WENR-nummer:	220480	DNA-swab	5.	WENR-nummer:		
3.	WENR-nummer:			6.	WENR-nummer:		

Schade aan vee

Toelichting bij bezoekrapport

in opdracht van BIJ12

Wiberg Taxaties BV
Hogeweg 37
8278 BB Kamperveen
085 - 4019 835
info@wibergtaxaties.nl

Zaaknummer	TKW 479

Rapportdatum	22-6-2022

Veehouder / eigenaar		
Naam	Schademelder 66	
Adres		
Postcode	5.1.2e	
Woonplaats		

Behandelaar		
1e taxateur	5.1.2e	
2e taxateur		

Eventuele nadere toelichting van taxateur bij uitgevoerde veldbezoek

1. Verklaringen van de veehouder

Bedrijfsmatig.

2. Bijzonderheden rond gedode of gewonde dieren

1 gewond schaap (28539) is op de boerderij door de veearts geëuthanaseerd. De twee lammeren zijn van het ras Duitse zwartkop, deze soort staat niet in de standaard lijst en heeft de eigenschappen die het meest vergelijkbaar zijn met het ras Suffolk. De ooi is een kruising van de rassen Oostenrijks bergschaap en Duitse zwartkop, deze rassen staan niet in de standaard lijst en ook qua eigeschappen te vergelijken met het ras Suffolk. Op 23-06-2022 vindt veehouder nog 2 dode lammeren (44132-44150) op de hei van het ras Duitse zwartkop. Gewond ooilam, geeuthanaseerd (44116) van 25-06-2022 is van het ras Duitse zwartkop. Gewond ramlam, geeuthanaseerd (44032) van 04-07-2022 is van het ras Duitse zwartkop. In afwijking van de standaardtabel correctie toegepast i.v.m. vleestype.

3. Bijzonderheden rond beoordeling wolfwerendheid raster of wijzigingen aan het raster

4. Bijzonderheden rond DNA-afname

Schapen zijn verplaatst naar boerderij voordat DNA afgenomen kon worden.

5. Omstandigheden die een goede veldopname belemmeren

Schapen zijn verplaatst naar boerderij vóór een veldopname heeft plaatsgevonden.

6. Overige relevante omstandigheden

Schapen van de veehouder lopen in een heidegebied van 250 ha. Op 22-06-2022 heeft veehouder nog niet de hele hei afgezocht naar meerdere slachtoffers omdat ze eerst het gewonde schaap wilde laten behandelen.

Schade aan vee

Taxatierapport

in opdracht van BIJ12

Wiberg Taxaties BV
Hogeweg 37
8278 BB Kamperveen
085 - 4019 835
info@wibergtaxaties.nl

Zaaknummer	TKW 479	Rapportdatum	2-8-2022

Veehouder / eigenaar	
Naam	Schademelder 66
Adres	5.1.2e
Postcode	
Woonplaats	
Telefoon	
E-mail	5.1.2e @gmail.com
BRS/UBN-nummer	5.1.2e
IBAN-nummer	5.1.2e

Behandelaar	
1e taxateur	5.1.2e
2e taxateur	

Relevante ontwikkelingen na veldopname

Schapen lopen in een heidegebied van 250 ha. Na veldopname heeft veehouder nog enkele dieren gevonden, zie toelichtingenblad.

Oormerk-registratie

Diersoort	dode dieren	gewonde dieren	vermiste dieren
Schaap	28539 - 44031 - 44137 - 44132 - 44150 - 44116 - 44032	2 gewonde lammeren	
Toelichting bij eventueel ontbrekende oormerken	2 gewonde lammeren lopen in de kudde op de heide. De schapen zijn niet bijelkaar gedreven en is het oormerk niet bekend.		

Taxatie SCHAPEN

Specificatie gedode dieren

	ras- of typeaanduiding	geslacht	leeftijd	stamboek ? *)	correctie **) toegepast?	zwoeger-vrij ?	dubbel ARR ?	drachtig ?	aantal dieren
a	overige rassen	man	lam 16-25kg	nee	ja	nee	nee	nee	4
b	overige rassen	vrouw	1-5 jaar	nee	ja	nee	nee	nee	1
c	overige rassen	vrouw	lam 16-25kg	nee	ja	nee	nee	nee	2
d									

Schadeberekening

	Basisprijs	toeslagen: stamboek *)	correctie **)	zwoegervrij	dubbel ARR	drachtig	aantal dieren	schade bedrag	Totaal
a	€ 125,00	€ -	€ 25,00	€ -	€ -	€ -	4	€ 600,00	
b	€ 150,00	€ -	€ 50,00	€ -	€ -	€ -	1	€ 200,00	€ 1.050,00
c	€ 100,00	€ -	€ 25,00	€ -	€ -	€ -	2	€ 250,00	
d									

*) *Raszuiver en geregistreerd bij een Europees of Brits stamboek* **) *Prijscorrecties conform specificatieblad*

Taxatie OVERIGE (LANDBOUW) HUISDIEREN

Specificatie gedode dieren

diersoort	geslacht	leeftijd	drachtig	stamboek	correctie **)	prijs / dier	aantal dieren	schade bedrag
								€ -
								€ -
Totaal								**€ -**

Overige kosten

Specificatie	bedrag	toelichting
Destructiekosten	€ 120,98	Totaal 4x rendac en 7 dode schapen, excl. BTW
Kosten dierenarts	€ 231,40	excl. BTW

Totalisatie € 1.402,38

1953 185354

Schade aan vee

Specificatie correctiebedragen

in opdracht van BIJ12

Wiberg Taxaties BV
Hogeweg 37
8278 BB Kamperveen
085 - 4019 835
info@wibergtaxaties.nl

Zaaknummer	TKW 479

Rapportdatum	2-8-2022

Veehouder / eigenaar	
Naam	Schademelder 66
Adres	5.1.2e
Postcode	
Woonplaats	
Telefoon	
E-mail	5.1.2e @gmail.com
BRS/UBN-nummer	5.1.2e
IBAN-nummer	5.1.2e

Behandelaar	
1e taxateur	5.1.2e
2e taxateur	

SCHAPEN: toegepaste correctiebedragen

	Correcties voor ras	Rastype	Leeftijd	Correctiebedrag / dier
a	overige rassen	normaal	< 1 jaar	€ -
b	overige rassen	normaal	> 1 jaar of gelamd	€ -
c	overige rassen	normaal	< 1 jaar	€ -
d				

Correcties voor stamboek	Geslacht	Ras	Bandbreedte correctiebedrag	Getaxeerd correctiebedrag / dier

Toelichting op getaxeerde correctie voor stamboekkwalificaties

OVERIGE LANDBOUWHUISDIEREN: toelichting / onderbouwing prijsbepaling

Diersoort	Toelichting

OVERIGE KOSTEN: toelichting / onderbouwing

Kostensoort	Toelichting

Schade aan vee
Bevestiging Taxatie

in opdracht van BIJ12

Wiberg Taxaties BV
Hogeweg 37
8278 BB Kamperveen
085 - 4019 835
info@wibergtaxaties.nl

Zaaknummer	TKW 479	Rapportdatum	2-8-2022

Veehouder / eigenaar	
Naam	Schademelder 66
Adres	5.1.2e
Postcode	
Woonplaats	
Telefoon	
E-mail	5.1.2e @gmail.com
BRS/UBN-nummer	5.1.2e
IBAN-nummer	5.1.2e

Behandelaar	
1e taxateur	5.1.2e
2e taxateur	

Relevante ontwikkelingen na veldopname

Schapen lopen in een heidegebied van 250 ha. Na veldopname heeft veehouder nog enkele dieren gevonden, zie toelichtingenblad.

Oormerk-registratie

Diersoort	dode dieren	gewonde dieren	vermiste dieren
Schaap	28539 - 44031 - 44137 - 44132 - 44150 - 44116 - 44032	2 gewonde lammeren	
Toelichting bij eventueel ontbrekende oormerken	2 gewonde lammeren lopen in de kudde op de heide. De schapen zijn niet bijelkaar gedreven en is het oormerk niet bekend.		

Taxatie SCHAPEN

Specificatie gedode dieren

ras- of typeaanduiding	geslacht	leeftijd	stamboek ? *)	correctie **)	zwoeger-vrij ?	dubbel ARR ?	drachtig ?	aantal dieren
overige rassen	man	lam 16-25kg	nee	ja	nee	nee	nee	4
overige rassen	vrouw	1-5 jaar	nee	ja	nee	nee	nee	1
overige rassen	vrouw	lam 16-25kg	nee	ja	nee	nee	nee	2

*) *Raszuiver en geregistreerd bij een Europees of Brits stamboek*

**) *Prijscorrecties voor ras en/of stamboek*

Taxatie OVERIGE (LANDBOUW) HUISDIEREN

Specificatie gedode dieren

diersoort	geslacht	leeftijd	drachtig	stamboek	correctie **)	aantal dieren

Overige kosten

Specificatie	van toepassing?	Toelichting
Destructiekosten	ja	Totaal 4x rendac en 7 dode schapen, excl. BTW
Kosten dierenarts	ja	excl. BTW

1954

185355



1955

185356



1956 185357



1957

185358



1958

185359


0239044116



1960

185361

1961

185362


1962
185363



1963

185364



1964 185365



1965

185366



1966

185367



1967

185368



1968 185369

1969 185370



1970

185371


DWINGELOO
10-07-2022
TKW 497
X: [redacted]
Y: [redacted]
CORNR: 49841
bloedwol
CORNR.
49841
keel
10-07-2022
TKW 497.
WENR220220
X: [redacted]
Y: [redacted]
DWINGELOO
10-07-2022
Dwingeloo
buikwond
zibben
X: [redacted]
Y: [redacted]
TKW497
WENR220219
CORNR.
49841

1971

185372

GELEIDELIJST
Schade door wolf

Aanvrager

Dossiernummer: TKW497

Naam: 5.1.2e

Adres: 5.1.2e

Postcode en woonplaats: 5.1.2e **Provincie:** Drenthe

Telefoonnummer(s): 5.1.2e

IBAN rekeningnummer: 5.1.2e

Gegevens aanvraag

Datum schademelding: 10-7-2022 d.d.

Datum schadeconstatering: 10-7-2022 d.d.

DNA uitslag: wolf

Schadeveroorzakende diersoort (beoordeling consulent): Schadeveroorzakende diersoort?

Tweede beoordeling

☒ Getoetst aan beleidsregels (zie checklist)

☒ Check taxatierapport (zie checklist)

Besluit: Betalen €233,78

Datum beoordeling consulent 28-10-2022

Paraaf consulent 5.1.2e

Naam: 5.1.2e

Betaling

Datum akkoord voor betaling(en) coördinator 3-11-2022

Paraaf coördinator 5.1.2e

Besluit(en)

Datum verzending besluit tegemoetkoming Klik om een datum te kiezen

Bezwaar en beroep

Datum ontvangst bezwaar ..... Datum uitspraak Rb .....

Datum verzending bob ..... Datum ontvangst Hb .....

Datum ontvangst beroep ..... Datum uitspraak RvS .....

Schade aan vee

Bezoekrapport

in opdracht van BIJ12

Wiberg Taxaties BV
Hogeweg 37
8278 BB Kamperveen
085 - 4019 835
info@wibergtaxaties.nl

Zaaknummer	TKW 497	Rapportdatum	10-7-2022

Veehouder / eigenaar		Vindplaats	
Naam	Schademelder 69	X - coördinaat	52.8587920
Adres	5.1.2e	Y - coördinaat	6.3766120
Postcode		Locatieaanduiding	naast Boterveen 5.1.2e
Woonplaats		Postcode	7991
Telefoon		Gemeente	Westerveld
E-mail	5.1.2e @gmail.com	Typering locatie	Agrarisch coulissenlandschap

1e taxateur	2e taxateur
5.1.2e	

Contact veehouder / eigenaar
Meegegaan

Beschrijving gebeurtenis

Schapenhouder komt 's ochtends bij zijn schapen en ziet er 1 dood in land ligge. Overige schapen erg geschrokken. Via contact collega BIJ12 gebeld.

Opdracht	datum	tijd
Constatering schade	10-7-2022	07.45
Ontvangst melding	10-7-2022	09.20
Opname	10-7-2022	10.10
DNA opgestuurd	11-7-2022	17.00

Vastgestelde schade — **Aantal dieren**

Diersoort	dood ♀	dood ♂	geëuthanaseerd ♀	geëuthanaseerd ♂	gewond ♀	gewond ♂	vermist ♀	vermist ♂	Totaal ♀	Totaal ♂
Schaap	1								1	
Totaal / categorie	**1**		**0**		**0**		**0**		**1**	

Bevindingen	Toelichting
Geschat moment van predatie	10-7 vroege ochtend 's avonds laat liet buurman hond uit, niets aan de hand.
Kadavers afgedekt ?	ja
Veldsectie mogelijk ?	ja
Dieren aangeraakt ?	nee
Dieren verplaatst ?	nee

Sporen

Afstand tussen hoektanden	4,5 cm	Sleepspoor aanwezig?	ja
Krabsporen aanwezig?	nee	Versleping van lichaamsdelen?	nee
Medebenutting geconstateerd?	nee	*en*	
Verwondingen / vraatbeeld(en) aan slachtoffer(s)	keelbeet	borstkas aangevreten	
	buikholte geopend	ingewanden uitgesleept	

Toegangsweg van wolf	onbekend	Locatie-aanduiding	onbekend
Waargenomen omgevingssporen	geen		

Visueel oordeel van taxateur inzake de vermoedelijke predator

Wolf	Waarschijnlijk	Alle kenmerken aanval van wolf, maar DNA is bepalend

Afrastering

Type	Schrikdraad koord (kunststof)	Draad-afstand	20	cm
Aantal draden	5	Voltage	2,4 kVolt	Volt
Hoogte (cm)	20-40-60-90-110	Wolfwerend?	nee	
Toelichting	niet wolfwerend ivm. te weinig stroom			

DNA bemonstering		Nummer	Omschrijving	DNA bemonstering		Nummer	Omschrijving
1.	WENR-nummer:	22011	bloedwol	4.	WENR-nummer:		
2.	WENR-nummer:	22019	DNA-swab	5.	WENR-nummer:		
3.	WENR-nummer:	22020	DNA-swab	6.	WENR-nummer:		

Schade aan vee

Toelichting bij bezoekrapport

in opdracht van BIJ12

Wiberg Taxaties BV
Hogeweg 37
8278 BB Kamperveen
085 - 4019 835
info@wibergtaxaties.nl

Zaaknummer	TKW 497

Rapportdatum	10-7-2022

Veehouder / eigenaar		
Naam	Schademelder 69	
Adres	5.1.2e	
Postcode		
Woonplaats		

Behandelaar		
1e taxateur	5.1.2e	
2e taxateur		

Eventuele nadere toelichting van taxateur bij uitgevoerde veldbezoek

1. Verklaringen van de veehouder

2. Bijzonderheden rond gedode of gewonde dieren

Gedode dier over afstand van ca. 15 m. versleept, ingewanden hingen er uit/danwel lagen er direct naast.

3. Bijzonderheden rond beoordeling wolfwerendheid raster of wijzigingen aan het raster

Veehouder heeft wolfwerend raster geplaatst; echter bij bezoek geconstateerd dat er te weinig stroom op de afrastering stond.

4. Bijzonderheden rond DNA-afname

5. Omstandigheden die een goede veldopname belemmeren

6. Overige relevante omstandigheden

particulier

Schade aan vee

Taxatierapport

in opdracht van BIJ12

Wiberg Taxaties BV
Hogeweg 37
8278 BB Kamperveen
085 - 4019 835
info@wibergtaxaties.nl

Zaaknummer	TKW 497

Rapportdatum	30-8-2022

Veehouder / eigenaar

Naam	Schademelder 69
Adres	5.1.2e
Postcode	
Woonplaats	
Telefoon	
E-mail	5.1.2e @gmail.com
BRS/UBN-nummer	UBN 2720838
IBAN-nummer	5.1.2e

Behandelaar

1e taxateur	5.1.2e
2e taxateur	

Relevante ontwikkelingen na veldopname

de volgende dag heeft schapenhouder op hetzelfde stuk wéér bezoek van de predator gehad.

Oormerk-registratie

Diersoort	dode dieren	gewonde dieren	vermiste dieren
Schaap	49841		
Toelichting bij eventueel ontbrekende oormerken			

Taxatie SCHAPEN

Specificatie gedode dieren

	ras- of typeaanduiding	geslacht	leeftijd	stamboek ? *)	correctie **) toegepast?	zwoeger-vrij ?	dubbel ARR ?	drachtig ?	aantal dieren
a	Texelaar	vrouw	1-5 jaar	nee	ja	nee	nee	nee	1
b									
c									
d									

Schadeberekening

	Basisprijs	toeslagen: stamboek *)	toeslagen: correctie **)	toeslagen: zwoegervrij	toeslagen: dubbel ARR	toeslagen: drachtig	aantal dieren	schade bedrag	Totaal
a	€ 150,00	€ -	€ 50,00	€ -	€ -	€ -	1	€ 200,00	
b									€ 200,00
c									
d									

*) *Raszuiver en geregistreerd bij een Europees of Brits stamboek*

**) *Prijscorrecties conform specificatieblad*

Taxatie OVERIGE (LANDBOUW) HUISDIEREN

Specificatie gedode dieren

diersoort	geslacht	leeftijd	drachtig	stamboek	correctie **)	prijs / dier	aantal dieren	schade bedrag
								€ -
								€ -
Totaal								**€ -**

Overige kosten

Specificatie	bedrag	toelichting
Destructiekosten	€ 33,78	1 stop + 1 schaap = 24.82 + 3,10 x 1,21 = € 33,78 incl. BTW

Totalisatie € 233,78

1973 185374

Schade aan vee

Specificatie correctiebedragen

in opdracht van BIJ12

Wiberg Taxaties BV
Hogeweg 37
8278 BB Kamperveen
085 - 4019 835
info@wibergtaxaties.nl

Zaaknummer	TKW 497	Rapportdatum	30-8-2022

Veehouder / eigenaar		Behandelaar	
Naam	Schademelder 69	1e taxateur	5.1.2e
Adres	5.1.2e	2e taxateur	
Postcode			
Woonplaats			
Telefoon			
E-mail	5.1.2e @gmail.com		
BRS/UBN-nummer	UBN 2720838		
IBAN-nummer	5.1.2e		

SCHAPEN: toegepaste correctiebedragen

	Correcties voor ras	Rastype	Leeftijd	Correctiebedrag / dier
a	Texelaar	vleestype	> 1 jaar of gelamd	€ 50,00
b				
c				
d				

Correcties voor stamboek	Geslacht	Ras	Bandbreedte correctiebedrag	Getaxeerd correctiebedrag / dier

Toelichting op getaxeerde correctie voor stamboekkwalificaties

OVERIGE LANDBOUWHUISDIEREN: toelichting / onderbouwing prijsbepaling

Diersoort	Toelichting

OVERIGE KOSTEN: toelichting / onderbouwing

Kostensoort	Toelichting

Schade aan vee
Bevestiging Taxatie

in opdracht van BIJ12

Wiberg Taxaties BV
Hogeweg 37
8278 BB Kamperveen
085 - 4019 835
info@wibergtaxaties.nl

Zaaknummer	TKW 497

Rapportdatum	30-8-2022

Veehouder / eigenaar	
Naam	Schademelder 69
Adres	5.1.2e
Postcode	
Woonplaats	
Telefoon	
E-mail	5.1.2e @gmail.com
BRS/UBN-nummer	UBN 2720838
IBAN-nummer	5.1.2e

Behandelaar	
1e taxateur	5.1.2e
2e taxateur	

Relevante ontwikkelingen na veldopname

de volgende dag heeft schapenhouder op hetzelfde stuk wéér bezoek van de predator gehad.

Oormerk-registratie

Diersoort	dode dieren	gewonde dieren	vermiste dieren
Schaap	49841		
Toelichting bij eventueel ontbrekende oormerken			

Taxatie SCHAPEN

Specificatie gedode dieren								
ras- of typeaanduiding	geslacht	leeftijd	stamboek ? *)	correctie **)	zwoeger-vrij ?	dubbel ARR ?	drachtig ?	aantal dieren
Texelaar	vrouw	1-5 jaar	nee	ja	nee	nee	nee	1

*) *Raszuiver en geregistreerd bij een Europees of Brits stamboek*

**) *Prijscorrecties voor ras en/of stamboek*

Taxatie OVERIGE (LANDBOUW) HUISDIEREN

Specificatie gedode dieren						aantal dieren
diersoort	geslacht	leeftijd	drachtig	stamboek	correctie **)	

Overige kosten

Specificatie	van toepassing?	Toelichting
Destructiekosten	ja	1 stop + 1 schaap = 24.82 + 3,10 x 1,21 = € 33,78 incl. BTW



1975

185376



1976

185377



1977 185378



1978 185379



1979

185380



1980 185381



1982

185383

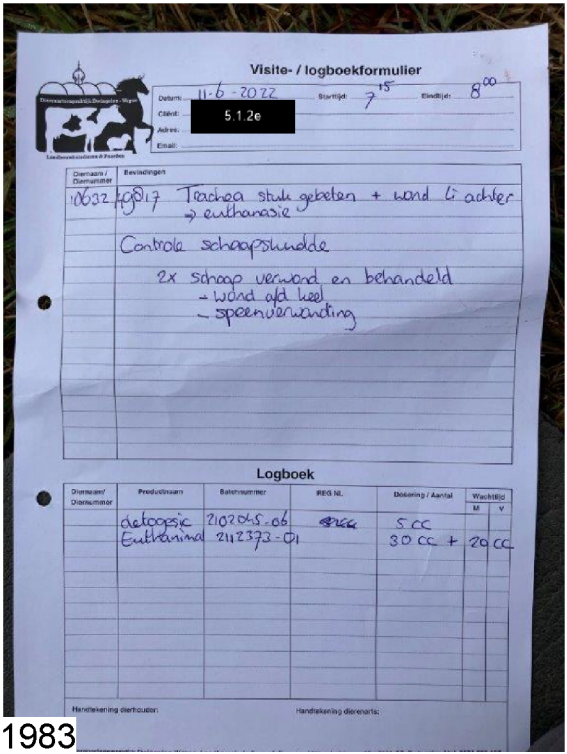

Visite- / logboekformulier

Datum: 11-6-2022 Starttijd: 7[+5] Eindtijd: 8[00]

Cliënt: 5.1.2e

Adres:

Email:

Diernaam / Diernummer	Bevindingen
10632 40917	Trachea stuk gebeten + wond li achter ⇒ euthanasie
	Controle schaapsstudde
	2x schaap verwond en behandeld - wond afd heel - speenverwonding

Logboek

Diernaam/ Diernummer	Productnaam	Batchnummer	REG NL	Dosering / Aantal	Wachttijd M	Wachttijd V
	detogesic	2102045-06	[redacted]	5 cc		
	Euthanimal	2112373-01		30 cc + 20 cc		

Handtekening diertrucidor: Handtekening dierenarts:

1983

185384


TKW 498
WENR220531
11-07-2022 Dwingeloo Keel + Buikwand
x: 5.1.2e y: 5.1.2e
TKW 498
WENR220532
11-07-2022 Dwingeloo X
Y 5.1.2e
Keelbeet

1984

185385



5.1.2e

FACTUUR

factuurdatum : 25-07-2022 factuurtype : Landbouwhuisdieren
factuurnummer : S-2022-1014

datum	beschrijving	aantal		prijs		bedrag	btw
Schaap Schapen (ubn 2720838)							
11-07-2022	visite spoed	1	€	5.1.2f	€	5.1.2f	21%
11-07-2022	controle gewonde schapen	1	€		€		21%
11-07-2022	schaap euthanasie	1	€		€		21%
11-07-2022	xylasan 2% per ml	3	€		€		21%
11-07-2022	euthanimal 40 % per ml	25	€		€		21%
11-07-2022	urenregistr. herk. per 15 min	2	€		€		9%
				subtotaal ex btw	€	103,37	
				btw 21% van € 5.1.2f	€	5.1.2f	
				btw 9% van	€		
				te betalen bedrag	€	125,08	

Gaarne betalingen binnen 28 dagen onder vermelding van het factuurnummer

Geachte heer/mevrouw [redacted]

Hierbij ontvangt u van ons de factuur ivm de wolvenschade op 11-7-2022.

Wij willen u vriendelijk verzoeken de factuur binnen 14 dagen te betalen. Als u gebruik maakt van automatische incasso dan wordt het factuurbedrag rond de 15e van de maand van uw rekening afgeschreven.

Met vriendelijke groet,

DAP Dwingeloo - Wapse
Landbouwhuisdieren en Paarden

GELEIDELIJST
Schade door wolf

Aanvrager

Dossiernummer: TKW498

Naam: 5.1.2e

Adres: 5.1.2e

Postcode en woonplaats: 5.1.2e **Provincie:** Drenthe

Telefoonnummer(s): 5.1.2e

IBAN rekeningnummer: 5.1.2e

Gegevens aanvraag

Datum schademelding: 10-7-2022 d.d.

Datum schadeconstatering: 10-7-2022 d.d.

DNA uitslag: wolf

Schadeveroorzakende diersoort (beoordeling consulent): Schadeveroorzakende diersoort?

Tweede beoordeling

☒ Getoetst aan beleidsregels (zie checklist)

☒ Check taxatierapport (zie checklist)

Besluit: Betalen €766,37

Datum beoordeling consulent 28-10-2022

Paraaf consulent 5.1.2e

Naam: 5.1.2e

Betaling

Datum akkoord voor betaling(en) coördinator 3-11-2022

Paraaf coördinator 5.1.2e

Besluit(en)

Datum verzending besluit tegemoetkoming Klik om een datum te kiezen

Bezwaar en beroep

Datum ontvangst bezwaar ..... Datum uitspraak Rb .....

Datum verzending bob ..... Datum ontvangst Hb .....

Datum ontvangst beroep ..... Datum uitspraak RvS .....

Schade aan vee

Bezoekrapport

in opdracht van BIJ12

Wiberg Taxaties BV
Hogeweg 37
8278 BB Kamperveen
085 - 4019 835
info@wibergtaxaties.nl

Zaaknummer	TKW 498	Rapportdatum	11-7-2022

Veehouder / eigenaar		Vindplaats	
Naam	Schademelder 69	X - coördinaat	52.8587920
Adres	5.1.2e	Y - coördinaat	6.3766120
Postcode		Locatieaanduiding	naast Boterveen 5.1.2e
Woonplaats		Postcode	7991
Telefoon		Gemeente	Westerveld
E-mail	5.1.2e @gmail.com	Typering locatie	Agrarisch coulissenlandschap

1e taxateur	2e taxateur
5.1.2e	

Contact veehouder / eigenaar
Meegegaan

Beschrijving gebeurtenis

Schapenhouder komt 's ochtends vroeg bij zijn schapen en ziet er in hetzelfde land als gisteren 2 dood liggen. 1 schaap is zwaar gewond en wordt geëuthanaseerd, 2 schapen verwond en door dierenarts 's ochtends vroeg behandeld. Procedure opgestart en bij bezoek taxateur is hij met veekar aanwezig om de schapen daar weg te halen

Opdracht	datum	tijd
Constatering schade	10-7-2022	06.45
Ontvangst melding	10-7-2022	07.50
Opname	10-7-2022	08.25
DNA opgestuurd	11-7-2022	17.00

Vastgestelde schade — **Aantal dieren**

Diersoort	dood ♀	dood ♂	geëuthanaseerd ♀	geëuthanaseerd ♂	gewond ♀	gewond ♂	vermist ♀	vermist ♂	Totaal ♀	Totaal ♂
Schaap	2		1		2				5	
Totaal / categorie	2		1		2		0		5	

Bevindingen		Toelichting
Geschat moment van predatie	11-7 vroege ochtend	schapenhouder werd 04/05 uur onrustig wakker, waarschijnlijk tijdstip aanval
Kadavers afgedekt ?	ja	
Veldsectie mogelijk ?	ja	
Dieren aangeraakt ?	nee	dode dieren niet/geëuthanaseerde wel
Dieren verplaatst ?	ja	het dier dat geëuthanaseerd is naar de kar verplaatst

Sporen

Afstand tussen hoektanden	4,5 cm	Sleepspoor aanwezig?	nee
Krabsporen aanwezig?	nee	Versleping van lichaamsdelen?	nee
Medebenutting geconstateerd?	nee	*en*	
Verwondingen / vraatbeeld(en) aan slachtoffer(s)	keelbeet	borstkas aangevreten	
	verspreide bijtwonden		

Toegangsweg van wolf	onbekend	Locatie-aanduiding	onbekend
Waargenomen omgevingssporen	geen		

Visueel oordeel van taxateur inzake de vermoedelijke predator

Wolf	Waarschijnlijk	alle kenmerken aanval van wolf, maar DNA is bepalend

Afrastering

Type	Schrikdraad koord (kunststof)	Draad-afstand	20 cm
Aantal draden	5	Voltage	2400 Volt
Hoogte (cm)	20-40-60-90-110	Wolfwerend?	nee
Toelichting	niet wolfwerend ivm. te weinig stroom		

DNA bemonstering		Nummer	Omschrijving	DNA bemonstering		Nummer	Omschrijving
1.	WENR-nummer:	220531	DNA-swab	4.	WENR-nummer:		
2.	WENR-nummer:	220532	DNA-swab	5.	WENR-nummer:		
3.	WENR-nummer:			6.	WENR-nummer:		

Schade aan vee

Toelichting bij bezoekrapport

in opdracht van BIJ12

Wiberg Taxaties BV
Hogeweg 37
8278 BB Kamperveen
085 - 4019 835
info@wibergtaxaties.nl

Zaaknummer	TKW 498

Rapportdatum	11-7-2022

Veehouder / eigenaar	
Naam	Schademelder 69
Adres	5.1.2e
Postcode	
Woonplaats	

Behandelaar	
1e taxateur	5.1.2e
2e taxateur	

Eventuele nadere toelichting van taxateur bij uitgevoerde veldbezoek

1. Verklaringen van de veehouder

2. Bijzonderheden rond gedode of gewonde dieren

meerdere keelbeten zichtbaar

3. Bijzonderheden rond beoordeling wolfwerendheid raster of wijzigingen aan het raster

Veehouder heeft wolfwerend raster geplaatst, echter bij bezoek geconstateerd dat er te weinig stroom op de afrastering stond.

4. Bijzonderheden rond DNA-afname

5. Omstandigheden die een goede veldopname belemmeren

(licht) gewonde dieren waren al met de overigen afgevoerd.

6. Overige relevante omstandigheden

particulier

Schade aan vee

Taxatierapport

in opdracht van BIJ12

Wiberg Taxaties BV
Hogeweg 37
8278 BB Kamperveen
085 - 4019 835
info@wibergtaxaties.nl

Zaaknummer	TKW 498	Rapportdatum	30-8-2022

Veehouder / eigenaar	
Naam	Schademelder 69
Adres	5.1.2e
Postcode	
Woonplaats	
Telefoon	
E-mail	5.1.2e @gmail.com
BRS/UBN-nummer	UBN 2720838
IBAN-nummer	5.1.2e

Behandelaar	
1e taxateur	5.1.2e
2e taxateur	

Relevante ontwikkelingen na veldopname

Oormerk-registratie

Diersoort	dode dieren	gewonde dieren	vermiste dieren
Schaap	49817 - 491391 - 493104	onbekend	
Toelichting bij eventueel ontbrekende oormerken	gewonde waren al samen met andere levende dieren verplaatst.		

Taxatie SCHAPEN

Specificatie gedode dieren

	ras- of typeaanduiding	geslacht	leeftijd	stamboek ? *)	correctie **) toegepast?	zwoeger-vrij ?	dubbel ARR ?	drachtig ?	aantal dieren
a	Texelaar	vrouw	1-5 jaar	nee	ja	nee	nee	nee	3
b									
c									
d									

Schadeberekening

	Basisprijs	toeslagen: stamboek *)	toeslagen: correctie **)	toeslagen: zwoegervrij	toeslagen: dubbel ARR	toeslagen: drachtig	aantal dieren	schade bedrag	Totaal
a	€ 150,00	€ -	€ 50,00	€ -	€ -	€ -	3	€ 600,00	
b									€ 600,00
c									
d									

*) *Raszuiver en geregistreerd bij een Europees of Brits stamboek* **) *Prijscorrecties conform specificatieblad*

Taxatie OVERIGE (LANDBOUW) HUISDIEREN

Specificatie gedode dieren

diersoort	geslacht	leeftijd	drachtig	stamboek	correctie **	prijs / dier	aantal dieren	schade bedrag
								€ -
								€ -
Totaal								**€ -**

Overige kosten

Specificatie	bedrag	toelichting
Destructiekosten	€ 41,29	1 stop + 3 schapen = 24.82 + (3x3,10) x 1,21 = € 41,29 incl. BTW
Kosten dierenarts	€ 125,08	€125,08 incl. BTW

Totalisatie € 766,37

1988 185389

Schade aan vee

Specificatie correctiebedragen

in opdracht van BIJ12

Wiberg Taxaties BV
Hogeweg 37
8278 BB Kamperveen
085 - 4019 835
info@wibergtaxaties.nl

Zaaknummer	TKW 498	Rapportdatum	30-8-2022

Veehouder / eigenaar		Behandelaar	
Naam	Schademelder 69	1e taxateur	5.1.2e
Adres	5.1.2e	2e taxateur	
Postcode			
Woonplaats			
Telefoon			
E-mail	5.1.2e @gmail.com		
BRS/UBN-nummer	UBN 2720838		
IBAN-nummer	5.1.2e		

SCHAPEN: toegepaste correctiebedragen

	Correcties voor ras	Rastype	Leeftijd	Correctiebedrag / dier
a	Texelaar	vleestype	> 1 jaar of gelamd	€ 50,00
b				
c				
d				

Correcties voor stamboek	Geslacht	Ras	Bandbreedte correctiebedrag	Getaxeerd correctiebedrag / dier

Toelichting op getaxeerde correctie voor stamboekkwalificaties

OVERIGE LANDBOUWHUISDIEREN: toelichting / onderbouwing prijsbepaling

Diersoort	Toelichting

OVERIGE KOSTEN: toelichting / onderbouwing

Kostensoort	Toelichting

Schade aan vee
Bevestiging Taxatie

in opdracht van BIJ12

Wiberg Taxaties BV
Hogeweg 37
8278 BB Kamperveen
085 - 4019 835
info@wibergtaxaties.nl

Zaaknummer	TKW 498	Rapportdatum	30-8-2022

Veehouder / eigenaar	
Naam	Schademelder 69
Adres	5.1.2e
Postcode	
Woonplaats	
Telefoon	
E-mail	5.1.2e @gmail.com
BRS/UBN-nummer	UBN 2720838
IBAN-nummer	5.1.2e

Behandelaar	
1e taxateur	5.1.2e
2e taxateur	

Relevante ontwikkelingen na veldopname

Oormerk-registratie

Diersoort	dode dieren	gewonde dieren	vermiste dieren
Schaap	49817 - 491391 - 493104	onbekend	
Toelichting bij eventueel ontbrekende oormerken	gewonde waren al samen met andere levende dieren verplaatst.		

Taxatie SCHAPEN

Specificatie gedode dieren								
ras- of typeaanduiding	geslacht	leeftijd	stamboek ? *)	correctie **)	zwoeger-vrij ?	dubbel ARR ?	drachtig ?	aantal dieren
Texelaar	vrouw	1-5 jaar	nee	ja	nee	nee	nee	3

*) *Raszuiver en geregistreerd bij een Europees of Brits stamboek*

**) *Prijscorrecties voor ras en/of stamboek*

Taxatie OVERIGE (LANDBOUW) HUISDIEREN

Specificatie gedode dieren						aantal dieren
diersoort	geslacht	leeftijd	drachtig	stamboek	correctie **)	

Overige kosten

Specificatie	van toepassing?	Toelichting
Destructiekosten	ja	1 stop + 3 schapen = 24.82 + (3x3,10) x 1,21 = € 41,29 incl. BTW
Kosten dierenarts	ja	€125,08 incl. BTW



1989

185390



1990

185391



1991 185392



1992

185393



1993

185394



1994 185395



1995

185396



1996 185397

DIERENARTSEN BLOKZIJL

Drs. 5.1.2e
Kanaalweg 1
8356 VS Blokzijl

Tel. 0527-291261
info@dierenartsenblokzijl.nl
www.dierenartsenblokzijl.nl

IBAN: NL 82 RABO 0139 036 148

BTW-id NL002146205B32
KvK. 51455994

5.1.2e

FACTUUR

factuurdatum : 18-08-2022 factuurtype : Exclusief BTW factuur
factuurnummer : S-2022-4090

datum	beschrijving	aantal		prijs		bedrag	btw
Schaap Schapen via wolfederatie NO (ubn 5.1.2e							
02-08-2022	Visite	1	€	5.1.2f	€	5.1.2f	21%
02-08-2022	Euthanasie Schaap	2	€		€		21%
02-08-2022	Euthanimal 40 %	30	€		€		21%
02-08-2022	Albipen LA 200 ml	1	€		€		9%
02-08-2022	Novem20 100 ml	1	€		€		9%
02-08-2022	Engemycine spray 200 ml	1	€		€		9%
				subtotaal ex btw	€	169,73	
				btw 21% van € 5.1.2f :	€	5.1.2f	
				btw 9% van € 5.1.2f :	€		
				te betalen bedrag	€	191,39	

Gelieve binnen 14 dagen na ontvangst te betalen op NL82RABO0139036148 onder vermelding van het factuurnummer.

Telefonisch spreekuur iedere werkdag van 8:00-9:00 uur

Op onze overeenkomst zijn van toepassing de Algemene Betalingsvoorwaarden dierenartsen, leden van de K.N.M.vD., gedeponeerd ter griffie van de arrondissementsbank te Utrecht, onder nr. 22/2008 Handelregister Oost Nederland nr 08208773.


WENR212316
WENR212305
WENR220503
WENR202787
THW 519
THW 519
1/8 - 2022

Schade aan vee

Bezoekrapport

in opdracht van BIJ12

Wiberg Taxaties BV
Hogeweg 37
8278 BB Kamperveen
085 - 4019 835
info@wibergtaxaties.nl

Zaaknummer	TKW 519

Rapportdatum	1-8-2022

Veehouder / eigenaar

Naam	Schademelder 1
Adres	5.1.2e
Postcode	
Woonplaats	
Telefoon	
E-mail	5.1.2e @hotmail.com

Vindplaats

X - coördinaat	52,7869670
Y - coördinaat	6,5312880
Locatieaanduiding	VAM-berg
Postcode	9418 TM
Gemeente	Midden-Drenthe
Typering locatie	Open natuurterrein

1e taxateur	2e taxateur
5.1.2e	

Contact veehouder / eigenaar

Meegegaan

Beschrijving gebeurtenis

Bij bezoek aan de schapen werden gewonde dieren aangetroffen. Bij controle van de kudde bleken 4 dieren gewond te zijn. Een deel van de kudde is in paniek een brede sloot overgezwommen.

Opdracht	datum	tijd
Constatering schade	1-8-2022	13.00
Ontvangst melding	1-8-2022	15.37
Opname	1-8-2022	19.00
DNA opgestuurd	3-8-2022	12.00

Vastgestelde schade — **Aantal dieren**

Diersoort	dood ♀	dood ♂	geëuthanaseerd ♀	geëuthanaseerd ♂	gewond ♀	gewond ♂	vermist ♀	vermist ♂	Totaal ♀	Totaal ♂
Schaap					4				4	
Totaal / categorie	**0**		**0**		**4**		**0**		**4**	

Bevindingen		Toelichting
Geschat moment van predatie	van 31/7 op 1/8	In de avond van 31/7 was de kudde nog in orde
Kadavers afgedekt ?	nee	het betrof alleen gewonde dieren
Veldsectie mogelijk ?	ja	
Dieren aangeraakt ?	ja	door veehouder, voor inspectie. Heeft de wonden niet aangeraakt
Dieren verplaatst ?	ja	naar weitje in de nabijheid

Sporen

Afstand tussen hoektanden	4,5 cm	Sleepspoor aanwezig?	nee
Krabsporen aanwezig?	nee	Versleping van lichaamsdelen?	nee
Medebenutting geconstateerd?	nee	*en*	
Verwondingen / vraatbeeld(en) aan slachtoffer(s)	keelbeet		
	verspreide bijtwonden		

Toegangsweg van wolf	onbekend	Locatie-aanduiding	onbekend
Waargenomen omgevingssporen	prent(en)		

Visueel oordeel van taxateur inzake de vermoedelijke predator

Wolf	Waarschijnlijk	vanwege keelbeten bij alle dieren en prenten van 9 cm.

Afrastering

Type	Schapengaas	Draad-afstand	n.v.t. cm
Aantal draden	n.v.t.	Voltage	n.v.t. Volt
Hoogte (cm)	90	Wolfwerend?	nee
Toelichting			

DNA bemonstering		Nummer	Omschrijving	DNA bemonstering		Nummer	Omschrijving
1.	WENR-nummer:	212305	DNA-swab	4.	WENR-nummer:	202787	bloedwol
2.	WENR-nummer:	212316	DNA-swab	5.	WENR-nummer:		
3.	WENR-nummer:	220503	DNA-swab	6.	WENR-nummer:		

Schade aan vee

Toelichting bij bezoekrapport

in opdracht van BIJ12

Wiberg Taxaties BV
Hogeweg 37
8278 BB Kamperveen
085 - 4019 835
info@wibergtaxaties.nl

Zaaknummer	TKW 519

Rapportdatum	1-8-2022

Veehouder / eigenaar	
Naam	Schademelder 1
Adres	5.1.2e
Postcode	
Woonplaats	

Behandelaar	
1e taxateur	5.1.2e
2e taxateur	

Eventuele nadere toelichting van taxateur bij uitgevoerde veldbezoek

1. Verklaringen van de veehouder

Veehouder werkt bedrijfsmatig

2. Bijzonderheden rond gedode of gewonde dieren

Dierenarts komt dieren nog inspecteren / behandelen.

3. Bijzonderheden rond beoordeling wolfwerendheid raster of wijzigingen aan het raster

4. Bijzonderheden rond DNA-afname

5. Omstandigheden die een goede veldopname belemmeren

6. Overige relevante omstandigheden

Schade aan vee

Taxatierapport

in opdracht van BIJ12

Wiberg Taxaties BV
Hogeweg 37
8278 BB Kamperveen
085 - 4019 835
info@wibergtaxaties.nl

Zaaknummer	TKW 519	Rapportdatum	22-8-2022

Veehouder / eigenaar	
Naam	Schademelder 1
Adres	5.1.2e
Postcode	
Woonplaats	
Telefoon	
E-mail	5.1.2e @hotmail.com
BRS/UBN-nummer	5.1.2e
IBAN-nummer	5.1.2e

Behandelaar	
1e taxateur	5.1.2e
2e taxateur	

Relevante ontwikkelingen na veldopname

Dierenarts heeft besloten om 2 dieren te euthanaseren.

Oormerk-registratie

Diersoort	dode dieren	gewonde dieren	vermiste dieren
Schaap	44002, 43571	84349, 43610	
Toelichting bij eventueel ontbrekende oormerken			

Taxatie SCHAPEN

Specificatie gedode dieren

	ras- of typeaanduiding	geslacht	leeftijd	stamboek ? *)	correctie **) toegepast?	zwoeger-vrij ?	dubbel ARR ?	drachtig ?	aantal dieren
a	Flevolander kruis. Texelaar	vrouw	1-5 jaar	nee	ja	nee	nee	nee	2
b									
c									
d									

Schadeberekening

	Basisprijs	toeslagen: stamboek *)	toeslagen: correctie **)	toeslagen: zwoegervrij	toeslagen: dubbel ARR	toeslagen: drachtig	aantal dieren	schade bedrag	Totaal
a	€ 150,00	€ -	€ 50,00	€ -	€ -	€ -	2	€ 400,00	
b									€ 400,00
c									
d									

*) *Raszuiver en geregistreerd bij een Europees of Brits stamboek*

**) *Prijscorrecties conform specificatieblad*

Taxatie OVERIGE (LANDBOUW) HUISDIEREN

Specificatie gedode dieren

diersoort	geslacht	leeftijd	drachtig	stamboek	correctie **)	prijs / dier	aantal dieren	schade bedrag
								€ -
								€ -
Totaal								**€ -**

Overige kosten

Specificatie	bedrag	toelichting
Kosten dierenarts	€ 169,73	excl. BTW
Destructiekosten	€ 37,22	excl. BTW

Totalisatie € 606,95

Schade aan vee

Specificatie correctiebedragen

in opdracht van BIJ12

Wiberg Taxaties BV
Hogeweg 37
8278 BB Kamperveen
085 - 4019 835
info@wibergtaxaties.nl

Zaaknummer	TKW 519

Rapportdatum	22-8-2022

Veehouder / eigenaar	
Naam	Schademelder 1
Adres	5.1.2e
Postcode	
Woonplaats	
Telefoon	
E-mail	5.1.2e @hotmail.com
BRS/UBN-nummer	5.1.2e
IBAN-nummer	5.1.2e

Behandelaar	
1e taxateur	5.1.2e
2e taxateur	

SCHAPEN: toegepaste correctiebedragen

	Correcties voor ras	Rastype	Leeftijd	Correctiebedrag / dier
a	Flevolander kruis. Texelaar	vleestype	> 1 jaar of gelamd	€ 50,00
b				
c				
d				

Correcties voor stamboek	Geslacht	Ras	Bandbreedte correctiebedrag	Getaxeerd correctiebedrag / dier

Toelichting op getaxeerde correctie voor stamboekkwalificaties

OVERIGE LANDBOUWHUISDIEREN: toelichting / onderbouwing prijsbepaling

Diersoort	Toelichting

OVERIGE KOSTEN: toelichting / onderbouwing

Kostensoort	Toelichting

Schade aan vee
Bevestiging Taxatie

in opdracht van BIJ12

Wiberg Taxaties BV
Hogeweg 37
8278 BB Kamperveen
085 - 4019 835
info@wibergtaxaties.nl

Zaaknummer	TKW 519	Rapportdatum	22-8-2022

Veehouder / eigenaar	
Naam	Schademelder 1
Adres	5.1.2e
Postcode	
Woonplaats	
Telefoon	
E-mail	5.1.2e @hotmail.com
BRS/UBN-nummer	5.1.2e
IBAN-nummer	5.1.2e

Behandelaar	
1e taxateur	5.1.2e
2e taxateur	

Relevante ontwikkelingen na veldopname

Dierenarts heeft besloten om 2 dieren te euthanaseren.

Oormerk-registratie

Diersoort	dode dieren	gewonde dieren	vermiste dieren
Schaap	44002, 43571	84349, 43610	
Toelichting bij eventueel ontbrekende oormerken			

Taxatie SCHAPEN

Specificatie gedode dieren								
ras- of typeaanduiding	geslacht	leeftijd	stamboek ? *)	correctie **)	zwoeger-vrij ?	dubbel ARR ?	drachtig ?	aantal dieren
Flevolander kruis. Texelaar	vrouw	1-5 jaar	nee	ja	nee	nee	nee	2

*) *Raszuiver en geregistreerd bij een Europees of Brits stamboek*

**) *Prijscorrecties voor ras en/of stamboek*

Taxatie OVERIGE (LANDBOUW) HUISDIEREN

Specificatie gedode dieren						aantal dieren
diersoort	geslacht	leeftijd	drachtig	stamboek	correctie **)	

Overige kosten

Specificatie	van toepassing?	Toelichting
Kosten dierenarts	ja	excl. BTW
Destructiekosten	ja	excl. BTW

GELEIDELIJST
Schade door wolf

Aanvrager

Naam: 5.1.2e

Adres: 5.1.2e

Postcode en woonplaats: 5.1.2e

Telefoonnummer(s): 5.1.2e

IBAN rekeningnummer: 5.1.2e

Dossiernummer: TKW519

Provincie: Drenthe

Gegevens aanvraag

Datum schademelding: 1-8-2022 d.d.

Datum schadeconstatering: 1-8-2022 d.d.

DNA uitslag: wolf (HW02)

Schadeveroorzakende diersoort (beoordeling consulent): Wolf

Tweede beoordeling

☒ Getoetst aan beleidsregels (zie checklist)

☒ Check taxatierapport (zie checklist)

Besluit: Betalen €606,95

Datum beoordeling consulent 8-11-2022

5.1.2e

Paraaf consulent

Naam: 5.1.2e

Betaling

Datum akkoord voor betaling(en) coördinator 9-11-2022

5.1.2e

Paraaf coördinator

Besluit(en)

Datum verzending besluit tegemoetkoming Klik om een datum te kiezen

Bezwaar en beroep

Datum ontvangst bezwaar	.....	Datum uitspraak Rb	.....
Datum verzending bob	.....	Datum ontvangst Hb	.....
Datum ontvangst beroep	.....	Datum uitspraak RvS	.....

DIERENARTSEN BLOKZIJL

Drs. 5.1.2e
Kanaalweg 1
8356 VS Blokzijl

Tel. 0527-291261
info@dierenartsenblokzijl.nl
www.dierenartsenblokzijl.nl

IBAN: NL 82 RABO 0139 036 148

BTW-id NL002146205B32
KvK. 51455994

5.1.2e

onderwerp : visiteformulier 2022-01185

Blokzijl, 02-08-2022

ubn : 5.1.2e
naam : schapen via wolfederatie
doeldier : schapen locatie : 5.1.2e NL

Datum : 02-08-2022, 08:36 - 08:36

Dierenarts : Dhr. 5.1.2e

Bezoekadres : 5.1.2e Nederland

Bevindingen : Bedrijf bezocht op 02/08/2022 door rf. Schapen zijn aangevallen door vermoedelijk een wolf. Kenmerkend zijn de beten in de hals. DNA is al afgenomen, nu controle van de dieren die gewond zijn.
- Schaap 44002: heeft perforaties/ beetwondes aan de keel. Daarnaast is bij de bil een infectie naar binnen geslagen met grote delen van de achterzijde die koud zijn(koudvuur met massale necrose van weefsels) Besloten tot euthanasie.
- Schaap 43571: schade rondom de hals waarbij lucht uit de luchtpijp ontsnapt maar schade ook aan de buik met stinkende vetnecrose tot gevolg. besloten tot euthanasie.
-2 schapen met diverse bijtwondes die mee lijken te vallen. Deze dieren op de albipen met novem gezet. Daarnaast blauwspray voor de wondes.

Producten :
1.0 Visite
2.0 Euthanasie Schaap
30.0 Euthanimal 40 %
1.0 Albipen LA 200 ml
1.0 Novem20 100 ml
1.0 Engemycine spray 200 ml

Telefonisch spreekuur iedere werkdag van 8:00-9:00 uur

Op onze overeenkomst zijn van toepassing de Algemene Betalingsvoorwaarden dierenartsen, leden van de K.N.M.vD., gedeponeerd ter griffie van de arrondissementsbank te Utrecht, onder nr. 22/2008 Handelregister Oost Nederland nr 08208773.



2002

185403



2003

185404



2004 185405

2005

185406



2006 185407



2007

185408

2008 185409



2009

185410



2010

185411



2011 185412



2012

185413



2013

185414

2014

185415

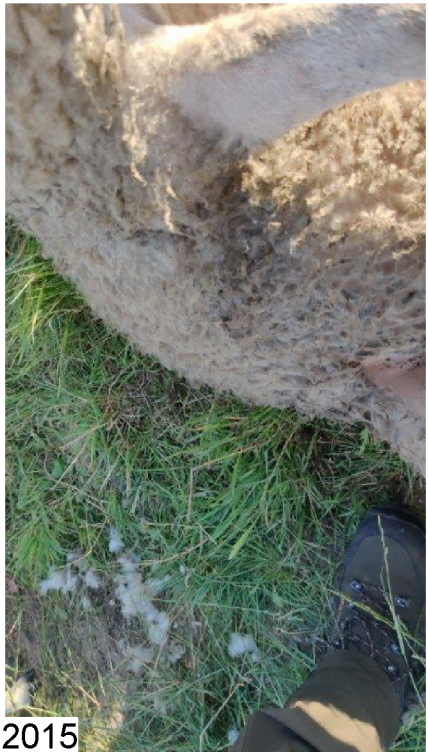

2015

185416

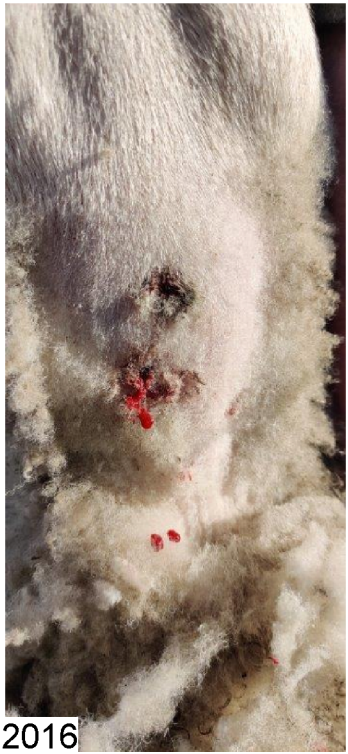

2016

185417



2017

185418



2018

185419



2019 185420



2020 185421



2021

185422



2022 185423



2023 185424



2024 185425



2025

185426



2026 185427

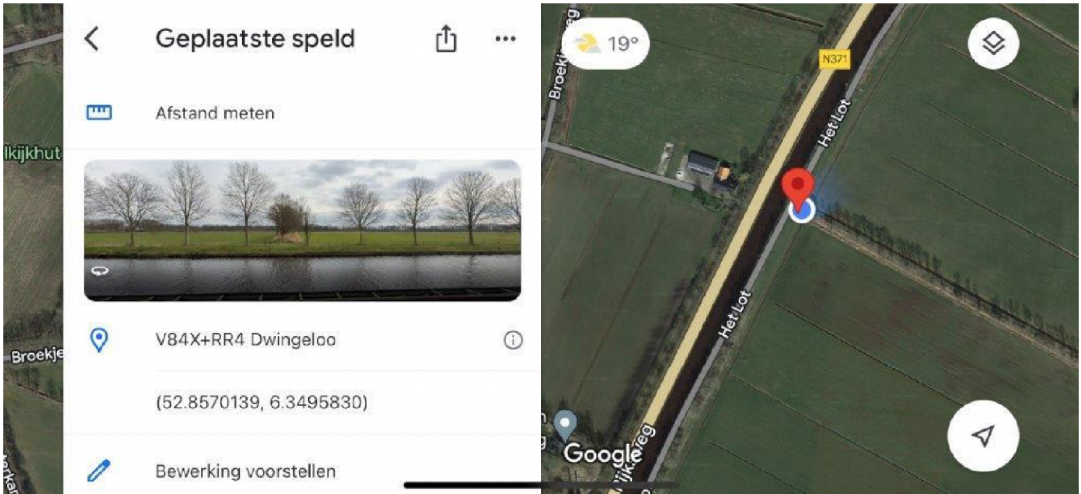
Geplaatste speld
Afstand meten
V84X+RR4 Dwingeloo
(52.8570139, 6.3495830)
Bewerking voorstellen
19°
N371
Het Lot
Het Lot
Google

2028

185429

GELEIDELIJST
Schade door wolf

Aanvrager

Dossiernummer: TKW531

Naam: 5.1.2e

Adres: 5.1.2e

Postcode en woonplaats: 5.1.2e **Provincie:** Drenthe

Telefoonnummer(s): 5.1.2e

IBAN rekeningnummer: 5.1.2e

Gegevens aanvraag

Datum schademelding: 7-8-2022 d.d.

Datum schadeconstatering: 7-8-2022 d.d.

DNA uitslag: wolf (HW02)

Schadeveroorzakende diersoort (beoordeling consulent): Wolf

Tweede beoordeling

☒ Getoetst aan beleidsregels (zie checklist)

☒ Check taxatierapport (zie checklist)

Besluit: Betalen €437,53

Datum beoordeling consulent 11-11-2022

Paraaf consulent

Naam: 5.1.2e

Betaling

Datum akkoord voor betaling(en) coördinator 28-11-2022

Paraaf coördinator

5.1.2e

Besluit(en)

Datum verzending besluit tegemoetkoming Klik om een datum te kiezen

Bezwaar en beroep

Datum ontvangst bezwaar ..... Datum uitspraak Rb .....

Datum verzending bob ..... Datum ontvangst Hb .....

Datum ontvangst beroep ..... Datum uitspraak RvS .....

Schade aan vee

Bezoekrapport

in opdracht van BIJ12

Wiberg Taxaties BV
Hogeweg 37
8278 BB Kamperveen
085 - 4019 835
info@wibergtaxaties.nl

Zaaknummer	TKW 531	Rapportdatum	8-8-2022

Veehouder / eigenaar		Vindplaats	
Naam	Schademelder 10	X - coördinaat	52.8570139
Adres	5.1.2e	Y - coördinaat	6.3495830
Postcode		Locatieaanduiding	Het Lot
Woonplaats		Postcode	7984 ND
Telefoon		Gemeente	Westerveld
E-mail	5.1.2e @hotmail.com	Typering locatie	Agrarisch coulissenlandschap

1e taxateur	2e taxateur	Contact veehouder / eigenaar
5.1.2e		

Beschrijving gebeurtenis

Op 5-08-2022 heeft de veehouder de schapen rond 20:00 nog water gegeven, op 7-8-2022 vindt de veehouder 2 dode schapen in de sloot.

Opdracht	datum	tijd
Constatering schade	7-8-2022	14:30
Ontvangst melding	7-8-2022	16:44
Opname	8-8-2022	10:00
DNA opgestuurd	9-9-2022	08:00

Vastgestelde schade — **Aantal dieren**

Diersoort	dood ♀	dood ♂	geëuthanaseerd ♀	geëuthanaseerd ♂	gewond ♀	gewond ♂	vermist ♀	vermist ♂	Totaal ♀	Totaal ♂
Schaap	2								2	
Totaal / categorie	**2**		**0**		**0**		**0**		**2**	

Bevindingen		Toelichting
Geschat moment van predatie	7-8-2022	tussen 05-08-22 om 20:00uur en 07-08-22 om 14:30
Kadavers afgedekt ?	nee	
Veldsectie mogelijk ?	ja	
Dieren aangeraakt ?	ja	
Dieren verplaatst ?	ja	dieren zijn naar het huis adres gebracht.

Sporen

Afstand tussen hoektanden	niet te meten	Sleepspoor aanwezig?	nee
Krabsporen aanwezig?	nee	Versleping van lichaamsdelen?	nee
Medebenutting geconstateerd?	nee	*en*	
Verwondingen / vraatbeeld(en) aan slachtoffer(s)	keelbeet		
	borstkas aangevreten		

Toegangsweg van wolf	onbekend	Locatie-aanduiding	onbekend
Waargenomen omgevingssporen	geen		

Visueel oordeel van taxateur inzake de vermoedelijke predator

Wolf	Zeker	gezien keelbeet en vraatbeeld

Afrastering

Type	Geen	Draad-afstand	0	cm
Aantal draden	n.v.t.	Voltage	0	Volt
Hoogte (cm)	0	Wolfwerend?	nee	
Toelichting	Schapen staan in een lange wei omringd door sloten, geen hek.			

DNA bemonstering		Nummer	Omschrijving	DNA bemonstering		Nummer	Omschrijving
1.	WENR-nummer:	220451	DNA-swab	4.	WENR-nummer:		
2.	WENR-nummer:	220452	DNA-swab	5.	WENR-nummer:		
3.	WENR-nummer:	220453	DNA-swab	6.	WENR-nummer:		

Schade aan vee

Toelichting bij bezoekrapport

in opdracht van BIJ12

Wiberg Taxaties BV
Hogeweg 37
8278 BB Kamperveen
085 - 4019 835
info@wibergtaxaties.nl

Zaaknummer	TKW 531

Rapportdatum	8-8-2022

Veehouder / eigenaar		
Naam	Schademelder 10	
Adres	5.1.2e	
Postcode		
Woonplaats		

Behandelaar		
1e taxateur	5.1.2e	
2e taxateur		

Eventuele nadere toelichting van taxateur bij uitgevoerde veldbezoek

1. Verklaringen van de veehouder

2. Bijzonderheden rond gedode of gewonde dieren

3. Bijzonderheden rond beoordeling wolfwerendheid raster of wijzigingen aan het raster

4. Bijzonderheden rond DNA-afname

5. Omstandigheden die een goede veldopname belemmeren

6. Overige relevante omstandigheden

Schapen houder draagt geen BTW af.

Schade aan vee

Taxatierapport

in opdracht van BIJ12

Wiberg Taxaties BV
Hogeweg 37
8278 BB Kamperveen
085 - 4019 835
info@wibergtaxaties.nl

Zaaknummer	TKW 531

Rapportdatum	13-9-2022

Veehouder / eigenaar

Naam	Schademelder 10
Adres	5.1.2e
Postcode	
Woonplaats	
Telefoon	
E-mail	5.1.2e hotmail.com
BRS/UBN-nummer	6319991
IBAN-nummer	5.1.2e

Behandelaar

1e taxateur	5.1.2e
2e taxateur	

Relevante ontwikkelingen na veldopname

Oormerk-registratie

Diersoort	dode dieren	gewonde dieren	vermiste dieren
Schaap	36600 - 73753		
Toelichting bij eventueel ontbrekende oormerken			

Taxatie SCHAPEN

Specificatie gedode dieren

	ras- of typeaanduiding	geslacht	leeftijd	stamboek ? *)	correctie **) toegepast?	zwoeger-vrij ?	dubbel ARR ?	drachtig ?	aantal dieren
a	Swifter, kruis. Texelaar	vrouw	1-5 jaar	nee	ja	nee	nee	nee	2
b									
c									
d									

Schadeberekening

	Basisprijs	toeslagen: stamboek *)	correctie **)	zwoegervrij	dubbel ARR	drachtig	aantal dieren	schade bedrag	Totaal
a	€ 150,00	€ -	€ 50,00	€ -	€ -	€ -	2	€ 400,00	
b									€ 400,00
c									
d									

*) *Raszuiver en geregistreerd bij een Europees of Brits stamboek*

**) *Prijscorrecties conform specificatieblad*

Taxatie OVERIGE (LANDBOUW) HUISDIEREN

Specificatie gedode dieren

diersoort	geslacht	leeftijd	drachtig	stamboek	correctie **)	prijs / dier	aantal dieren	schade bedrag
								€ -
								€ -
Totaal								**€ -**

Overige kosten

Specificatie	bedrag	toelichting
Destructiekosten	€ 37,53	Bedrag is inclusief BTW

Totalisatie **€ 437,53**

Schade aan vee

Specificatie correctiebedragen

in opdracht van BIJ12

Wiberg Taxaties BV
Hogeweg 37
8278 BB Kamperveen
085 - 4019 835
info@wibergtaxaties.nl

Zaaknummer	TKW 531	Rapportdatum	13-9-2022

Veehouder / eigenaar		Behandelaar	
Naam	Schademelder 10	1e taxateur	5.1.2e
Adres	5.1.2e	2e taxateur	
Postcode			
Woonplaats			
Telefoon			
E-mail	5.1.2e @hotmail.com		
BRS/UBN-nummer	6319991		
IBAN-nummer	5.1.2e		

SCHAPEN: toegepaste correctiebedragen

	Correcties voor ras	Rastype	Leeftijd	Correctiebedrag / dier
a	Swifter, kruis. Texelaar	vleestype	> 1 jaar of gelamd	€ 50,00
b				
c				
d				

Correcties voor stamboek	Geslacht	Ras	Bandbreedte correctiebedrag	Getaxeerd correctiebedrag / dier

Toelichting op getaxeerde correctie voor stamboekkwalificaties

OVERIGE LANDBOUWHUISDIEREN: toelichting / onderbouwing prijsbepaling

Diersoort	Toelichting

OVERIGE KOSTEN: toelichting / onderbouwing

Kostensoort	Toelichting

Schade aan vee
Bevestiging Taxatie

in opdracht van BIJ12

Wiberg Taxaties BV
Hogeweg 37
8278 BB Kamperveen
085 - 4019 835
info@wibergtaxaties.nl

Zaaknummer	TKW 531

Rapportdatum	13-9-2022

Veehouder / eigenaar	
Naam	Schademelder 10
Adres	5.1.2e
Postcode	
Woonplaats	
Telefoon	
E-mail	5.1.2e @hotmail.com
BRS/UBN-nummer	6319991
IBAN-nummer	5.1.2e

Behandelaar	
1e taxateur	5.1.2e
2e taxateur	

Relevante ontwikkelingen na veldopname

Oormerk-registratie

Diersoort	dode dieren	gewonde dieren	vermiste dieren
Schaap	36600 - 73753		
Toelichting bij eventueel ontbrekende oormerken			

Taxatie SCHAPEN

Specificatie gedode dieren								
ras- of typeaanduiding	geslacht	leeftijd	stamboek ? *)	correctie **) toegepast?	zwoeger-vrij ?	dubbel ARR ?	drachtig ?	aantal dieren
Swifter, kruis. Texelaar	vrouw	1-5 jaar	nee	ja	nee	nee	nee	2

*) *Raszuiver en geregistreerd bij een Europees of Brits stamboek*

**) *Prijscorrecties voor ras en/of stamboek*

Taxatie OVERIGE (LANDBOUW) HUISDIEREN

Specificatie gedode dieren						aantal dieren
diersoort	geslacht	leeftijd	drachtig	stamboek	correctie **	

Overige kosten

Specificatie	van toepassing?	Toelichting
Destructiekosten	ja	Bedrag is inclusief BTW



2031 185432



2032

185433

2033

185434

2034

185435



2035 185436



2036 185437



2037 185438

2038

185439



2039

185440



2040

185441



2041

185442

Schade aan vee

Bezoekrapport

in opdracht van BIJ12

Wiberg Taxaties BV
Hogeweg 37
8278 BB Kamperveen
085 - 4019 835
info@wibergtaxaties.nl

Zaaknummer	TKW 533	Rapportdatum	8-8-2022

Veehouder / eigenaar	
Naam	Schademelder 11
Adres	5.1.2e
Postcode	
Woonplaats	
Telefoon	
E-mail	5.1.2e @hotmail.com

Vindplaats	
X - coördinaat	52.9339680
Y - coördinaat	6.6198417
Locatieaanduiding	Weg voor de binnenvelden
Postcode	9444 TK
Gemeente	Aa en Hunze
Typering locatie	Agrarisch coulissenlandschap

1e taxateur	2e taxateur
5.1.2e	

Contact veehouder / eigenaar
Meegegaan

Beschrijving gebeurtenis
Veehouder controleert de schapen op donderdag 04-08-22, alles in orde.Op 08-08-22 treft veehouder 3 dode schapen en enkele gewonde schapen aan.

Opdracht	datum	tijd
Constatering schade	8-8-2022	10:00
Ontvangst melding	8-8-2022	11:13
Opname	8-8-2022	13:45
DNA opgestuurd	9-8-2022	08:00

Vastgestelde schade — **Aantal dieren**

Diersoort	dood ♀	dood ♂	geëuthanaseerd ♀	geëuthanaseerd ♂	gewond ♀	gewond ♂	vermist ♀	vermist ♂	Totaal ♀	Totaal ♂
Schaap	3				6				9	
Totaal / categorie	3		0		6		0		9	

Bevindingen		Toelichting
Geschat moment van predatie	8-8-2022	tussen 04-08-22 en 08-08-22
Kadavers afgedekt ?	nee	
Veldsectie mogelijk ?	nee	taxatie is afgebroken, zie bijlage
Dieren aangeraakt ?	nee	
Dieren verplaatst ?	nee	

Sporen

Afstand tussen hoektanden	niet te meten	Sleepspoor aanwezig?	nee
Krabsporen aanwezig?	nee	Versleping van lichaamsdelen?	
Medebenutting geconstateerd?	nee	*en*	
Verwondingen / vraatbeeld(en) aan slachtoffer(s)	keelbeet	borstkas aangevreten	
	botten doorgebeten		

Toegangsweg van wolf	onbekend	Locatie-aanduiding	onbekend
Waargenomen omgevingssporen	geen		

Visueel oordeel van taxateur inzake de vermoedelijke predator		
Wolf	Zeker	gezien keelbeet en vraatbeeld

Afrastering

Type	Schapengaas met stroomdraden	Draad-afstand	20 cm
Aantal draden	8	Voltage	
Hoogte (cm)	123	Wolfwerend?	nee
Toelichting	voltage niet gemeten i.v.m. afgebroken taxatie, zie bijlage		

DNA bemonstering		Nummer	Omschrijving	DNA bemonstering		Nummer	Omschrijving
1.	WENR-nummer:	220482	DNA-swab	4.	WENR-nummer:		
2.	WENR-nummer:	220483	DNA-swab	5.	WENR-nummer:		
3.	WENR-nummer:	220485	DNA-swab	6.	WENR-nummer:		

Schade aan vee

Toelichting bij bezoekrapport

in opdracht van BIJ12

Wiberg Taxaties BV
Hogeweg 37
8278 BB Kamperveen
085 - 4019 835
info@wibergtaxaties.nl

Zaaknummer	TKW 533

Rapportdatum	8-8-2022

Veehouder / eigenaar	
Naam	Schademelder 11
Adres	5.1.2e
Postcode	
Woonplaats	

Behandelaar	
1e taxateur	5.1.2e
2e taxateur	

Eventuele nadere toelichting van taxateur bij uitgevoerde veldbezoek

1. Verklaringen van de veehouder

2. Bijzonderheden rond gedode of gewonde dieren

3. Bijzonderheden rond beoordeling wolfwerendheid raster of wijzigingen aan het raster

Zie bijlage met toelichting betreffende de afgebroken taxatie.

4. Bijzonderheden rond DNA-afname

Zie bijlage met toelichting betreffende de afgebroken taxatie.

5. Omstandigheden die een goede veldopname belemmeren

Zie bijlage met toelichting betreffende de afgebroken taxatie.

6. Overige relevante omstandigheden

Zie bijlage met toelichting betreffende de afgebroken taxatie.

Schade aan vee
Taxatierapport

in opdracht van BIJ12

Wiberg Taxaties BV
Hogeweg 37
8278 BB Kamperveen
085 - 4019 835
info@wibergtaxaties.nl

Zaaknummer	TKW 533

Rapportdatum	8-8-2022

Veehouder / eigenaar	
Naam	Schademelder 11
Adres	5.1.2e
Postcode	
Woonplaats	
Telefoon	
E-mail	5.1.2e @hotmail.com
BRS/UBN-nummer	631434
IBAN-nummer	5.1.2e

Behandelaar	
1e taxateur	5.1.2e
2e taxateur	

Relevante ontwikkelingen na veldopname

Omdat de taxatie is afgebroken, is in dit rapport geen follow up-gegeven aan de verwonde dieren. Het is niet bekend hoe het daarmee is afgelopen.

Oormerk-registratie

Diersoort	dode dieren	gewonde dieren	vermiste dieren
Schaap	96317 - 63379 - 49245	Waarschijnlijk 6, zie toelichting betreffende afgebroken taxatie.	
Toelichting bij eventueel ontbrekende oormerken			

Taxatie SCHAPEN

Specificatie gedode dieren

	ras- of typeaanduiding	geslacht	leeftijd	stamboek ? *)	correctie **) toegepast?	zwoeger-vrij ?	dubbel ARR ?	drachtig ?	aantal dieren
a	Texelaar	vrouw	1-5 jaar	nee	ja	ja	ja	nee	3
b									
c									
d									

Schadeberekening

	Basisprijs	toeslagen: stamboek *)	correctie **)	zwoegervrij	dubbel ARR	drachtig	aantal dieren	schade bedrag	Totaal
a	€ 150,00	€ -	€ 50,00	€ 25,00	€ 25,00	€ -	3	€ 750,00	
b									
c									€ 750,00
d									

*) *Raszuiver en geregistreerd bij een Europees of Brits stamboek*

**) *Prijscorrecties conform specificatieblad*

Taxatie OVERIGE (LANDBOUW) HUISDIEREN

Specificatie gedode dieren

diersoort	geslacht	leeftijd	drachtig	stamboek	correctie **)	prijs / dier	aantal dieren	schade bedrag
								€ -
								€ -
Totaal								**€ -**

Overige kosten

Specificatie	bedrag	toelichting
Destructiekosten	€ 34,12	excl. BTW
Kosten dierenarts		vanwege afgebroken taxatie niet in schadeberekening opgenomen.

Totalisatie € 784,12

Schade aan vee

Specificatie correctiebedragen

in opdracht van BIJ12

Wiberg Taxaties BV
Hogeweg 37
8278 BB Kamperveen
085 - 4019 835
info@wibergtaxaties.nl

Zaaknummer	TKW 533

Rapportdatum	8-8-2022

Veehouder / eigenaar	
Naam	Schademelder 11
Adres	5.1.2e
Postcode	
Woonplaats	
Telefoon	
E-mail	5.1.2e @hotmail.com
BRS/UBN-nummer	631434
IBAN-nummer	5.1.2e

Behandelaar	
1e taxateur	5.1.2e
2e taxateur	

SCHAPEN: toegepaste correctiebedragen

	Correcties voor ras	Rastype	Leeftijd	Correctiebedrag / dier
a	Texelaar	vleestype	> 1 jaar of gelamd	€ 50,00
b				
c				
d				

Correcties voor stamboek	Geslacht	Ras	Bandbreedte correctiebedrag	Getaxeerd correctiebedrag / dier

Toelichting op getaxeerde correctie voor stamboekkwalificaties

OVERIGE LANDBOUWHUISDIEREN: toelichting / onderbouwing prijsbepaling

Diersoort	Toelichting

OVERIGE KOSTEN: toelichting / onderbouwing

Kostensoort	Toelichting

Schade aan vee
Bevestiging Taxatie

in opdracht van BIJ12

Wiberg Taxaties BV
Hogeweg 37
8278 BB Kamperveen
085 - 4019 835
info@wibergtaxaties.nl

Zaaknummer	TKW 533

Rapportdatum	8-8-2022

Veehouder / eigenaar	
Naam	Schademelder 11
Adres	5.1.2e
Postcode	
Woonplaats	
Telefoon	
E-mail	5.1.2e @hotmail.com
BRS/UBN-nummer	631434
IBAN-nummer	5.1.2e

Behandelaar	
1e taxateur	5.1.2e
2e taxateur	

Relevante ontwikkelingen na veldopname

Omdat de taxatie is afgebroken, is in dit rapport geen follow up-gegeven aan de verwonde dieren. Het is niet bekend hoe het daarmee is afgelopen.

Oormerk-registratie

Diersoort	dode dieren	gewonde dieren	vermiste dieren
Schaap	96317 - 63379 - 49245	Waarschijnlijk 6, zie toelichting betreffende afgebroken taxatie.	
Toelichting bij eventueel ontbrekende oormerken			

Taxatie SCHAPEN

Specificatie gedode dieren								
ras- of typeaanduiding	geslacht	leeftijd	stamboek ? *)	correctie **)	zwoeger-vrij ?	dubbel ARR ?	drachtig ?	aantal dieren
Texelaar	vrouw	1-5 jaar	nee	ja	ja	ja	nee	3

*) *Raszuiver en geregistreerd bij een Europees of Brits stamboek* **) *Prijscorrecties voor ras en/of stamboek*

Taxatie OVERIGE (LANDBOUW) HUISDIEREN

Specificatie gedode dieren						aantal dieren
diersoort	geslacht	leeftijd	drachtig	stamboek	correctie **)	

Overige kosten

Specificatie	van toepassing?	Toelichting
Destructiekosten	ja	excl. BTW
Kosten dierenarts		vanwege afgebroken taxatie niet in schadeberekening opgenomen.

WIBERG taxaties

5.1.2e

08-08-2022

Onderwerp: Afgebroken taxatie veeschade te Grolloo, TKW533

op 08-08-2022 om 11:13 kwam er via de WhatsApp groep “Wolfschade taxatie Wiberg” een melding binnen van een vermoedelijke wolven-aanval te Grolloo bij schapenhouderij 5.1.2e

12:02 is het eerste contact gelegd per telefoon voor een bezoekafspraak. 5.1.2e klonk wat gestrest en kon niet eerder dan 13:30 uur.

13:30 afgesproken bij 5.1.2e thuis om vervolgens samen met 5.1.2e naar de locatie te gaan waar de vermoedelijke aanval is geweest.

13:52 aankomst op locatie, vriendelijk gesprek gehad met 5.1.2e over jagen, wolvenaanval en nog meer. 5.1.2e liep al het veld in om de schapen te bekijken.

14:07 ik loop eerst naar de schapen om te inventariseren om hoeveel dode schapen het gaat en naar de gewonde schapen om vervolgens te kijken van welke schapen ik DNA af ga nemen. 5.1.2e proberen de gewonde schapen bij elkaar te krijgen.

14:12 er zijn 3 dode schapen waarvan 2 met keelbeet en 1 schaap is aangevreten.

14:14 5.1.2e zijn inmiddels naar mij toe gelopen en in overleg met hen geef ik aan dat ik monsters wil nemen van de 2 dode schapen met duidelijke keelbeet.

14:16 bereid ik mijn spullen voor om DNA swab af te nemen, 5.1.2e blijven de hele tijd bij mij in de buurt terwijl de schapen nog gewond rond lopen.

14:17 de eerste swab neem ik af en doe deze in het zakje (waarschijnlijk WENR 220481 of 220486), leg het zakje op mijn rugzak en begin met mijn tweede swab. 5.1.2e zit naast de rugzak tegen mij te praten, pakt zonder te vragen de swab van mijn rugzak en zegt dat hij deze houdt. Ik kijk hem verbaasd aan en geef aan dat dit niet de gang van zaken is. Hij geeft aan dat hij dit zeker niet terug gaat geven en brengt het zakje naar de auto. Ik geef aan dat ik de andere swabs afmaak en daarna met kantoor moet overleggen of dit eventueel mag.

14:26 bel ik met 5.1.2e en leg hem de situatie uit: 5.1.2e heeft een zakje met DNA gepakt en wil het niet teruggeven. 5.1.2e geeft aan dat dit absoluut niet mag en dat dit eigenlijk diefstal is. Ik overleg met 5.1.2e wat de mogelijkheden zijn voor mij en voor 5.1.2e om er samen nog goed uit te komen. Zo niet dan moet ik de taxatie afbreken.

14:30 Ik heb 5.1.2e uitgelegd dat het onacceptabel is dat hij een DNA zakje met een WENR nummer van mij heeft afgepakt en dat dit eigenlijk diefstal is. 5.1.2e wordt alleen maar driftiger en geeft duidelijk met luide stem aan dat ik met deze uitspraak hem bedreig. Hij geeft aan zeer ontevreden te zijn over de communicatie met BIJ12 en dat er totaal geen vertrouwen is in de werkwijze. Hij wil zeker het zakje niet terug geven, dan moeten de heren van BIJ12 maar langs komen om deze op te halen.

14:30 Neem ik weer contact op met 5.1.2e en geef aan dat 5.1.2e het zakje absoluut niet terug wilt geven. In overleg met 5.1.2e zal 5.1.2e contact met 5.1.2e opnemen om te kijken of de situatie nog te veranderen is.
14:32 5.1.2e belt 5.1.2e maar 5.1.2e drukt de oproep weg en zegt hardop dat hij hem ook niet wil spreken omdat hij ook niks kan.

13:34 5.1.2e belt mij op om te vragen of 5.1.2e aan de telefoon wil komen maar deze weigert. Vervolgens leg ik de situatie uit aan 5.1.2e waarop 5.1.2e toch bij het gesprek wil zijn. Ik zet de telefoon op speaker om vervolgens samen de situatie te bespreken. Wij overleggen dat ik een zakje zonder nummer met silicakorrels en een wattenstaafje geef aan 5.1.2e zodat hij een eigen swab kan maken en het andere (afgenomen) zakje aan mij teruggeeft.

13:39 Ik maak een zakje gereed voor een DNA swab om deze aan 5.1.2e te geven. Deze weigert hij en geeft aan dat ik de swab moet afnemen en het zakje zonder nummer aan hem moet geven. Ik geef aan dat hij eerst het afgenomen zakje met WENR nr. moet terug geven. 5.1.2e zijn zeer emotioneel en geven met luide stem aan dat BIJ12 maar zelf moet langs komen en geven aan dat ze zeker niet het zakje gaan terug geven. Zij willen nu beide zakjes houden en met hun achterban bespreken wat te doen met het WENR zakje. Om vervolgens misschien in de avond het zakje terug te geven.

Ik leg de 5.1.2e nogmaals de situatie uit. Als ik het zakje niet ontvang ben ik genoodzaakt de taxatie af te breken. Ik geef nog meerdere malen aan dat ik de taxatie ga afbreken waarop zij aangeven dat ik gewoon mijn werk kan afmaken. Ik merk dat hoe meer ik hier tegen in ga hoe driftiger ze worden en dat ze absoluut niet het zakje gaan terug geven, waarop ik besluit de taxatie te stoppen voor de situatie uit de hand loopt.

14:48 Ik beëindig de taxatie en stap in de auto en rijd weg.

5.1.2e
Taxateur.

GELEIDELIJST
Schade door wolf

Aanvrager

Dossiernummer: TKW533

Naam: 5.1.2e

Adres: 5.1.2e

Postcode en woonplaats: 5.1.2e **Provincie:** Drenthe

Telefoonnummer(s): 5.1.2e

IBAN rekeningnummer: 5.1.2e

Gegevens aanvraag

Datum schademelding: Klik om een datum te kiezen d.d.

Datum schadeconstatering: Klik om een datum te kiezen d.d.

DNA uitslag: wolf (HW01)

Schadeveroorzakende diersoort (beoordeling consulent): Schadeveroorzakende diersoort?

Tweede beoordeling

☐ Getoetst aan beleidsregels (zie checklist)

☐ Check taxatierapport (zie checklist)

Besluit: Betalen of afwijzen? Klik hier om het eventuele bedrag in te vullen

Datum beoordeling consulent Klik om een datum te kiezen

Paraaf consulent

Naam: Kies je naam

Betaling

Datum akkoord voor betaling(en) coördinator Klik om een datum te kiezen

Paraaf coördinator

Besluit(en)

Datum verzending besluit tegemoetkoming Klik om een datum te kiezen

Bezwaar en beroep

Datum ontvangst bezwaar ..... Datum uitspraak Rb .....

Datum verzending bob ..... Datum ontvangst Hb .....

Datum ontvangst beroep ..... Datum uitspraak RvS .....



2045

185446



2046

185447



2047

185448



2048

185449

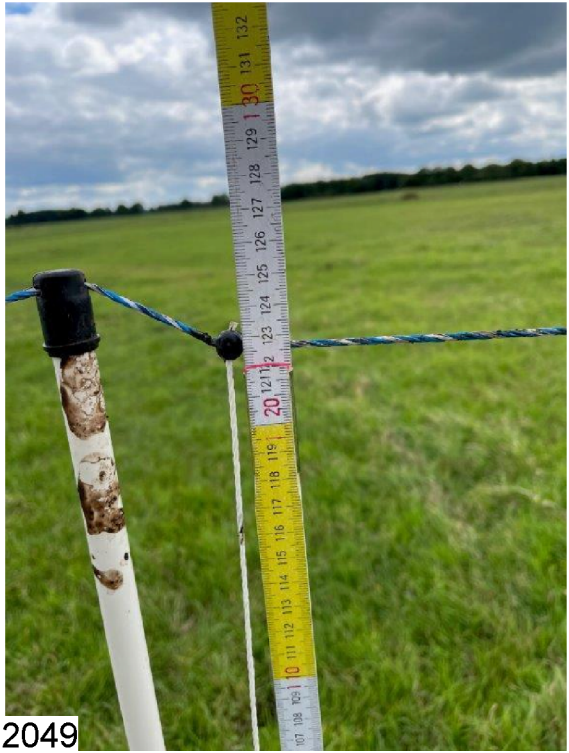

185450



2050

185451



2051

185452

Schade aan vee

Bezoekrapport

in opdracht van BIJ12

Wiberg Taxaties BV
Hogeweg 37
8278 BB Kamperveen
085 - 4019 835
info@wibergtaxaties.nl

Zaaknummer	TKW 537	Rapportdatum	12-8-2022

Veehouder / eigenaar		Vindplaats	
Naam	Schademelder 70	X - coördinaat	52.8503850
Adres	5.1.2e	Y - coördinaat	6.4232960
Postcode		Locatieaanduiding	'n Achterenkamp ong.
Woonplaats		Postcode	7991
Telefoon		Gemeente	Westerveld
E-mail	5.1.2e @ziggo.nl	Typering locatie	Open weiland

1e taxateur	2e taxateur
5.1.2e	

Contact veehouder / eigenaar

Beschrijving gebeurtenis

Op 10 augustus waren de dieren in orde. Bij inspectie op 12 augustus werden 2 dode schapen en 1 gewond dier aangetroffen (kreupel en beet in achterpoot). 1 van de dieren lag in het kanaal.

Opdracht	datum	tijd
Constatering schade	12-8-2022	10.00
Ontvangst melding	12-8-2022	11.39
Opname	12-8-2022	14.30
DNA opgestuurd	16-8-2022	12.30

Vastgestelde schade — **Aantal dieren**

Diersoort	dood ♀	dood ♂	geëuthanaseerd ♀	geëuthanaseerd ♂	gewond ♀	gewond ♂	vermist ♀	vermist ♂	Totaal ♀	Totaal ♂
Schaap	2				1				3	
Totaal / categorie	**2**		**0**		**1**		**0**		**3**	

Bevindingen	Toelichting
Geschat moment van predatie	van 10 op 11 aug. — de schapen waren in ontbinding, meer van 24 uur geleden gedood
Kadavers afgedekt ?	nee
Veldsectie mogelijk ?	ja
Dieren aangeraakt ?	nee
Dieren verplaatst ?	nee

Sporen

Afstand tussen hoektanden	4,5 cm	Sleepspoor aanwezig?	nee
Krabsporen aanwezig?	nee	Versleping van lichaamsdelen?	nee
Medebenutting geconstateerd?	nee	*en*	
Verwondingen / vraatbeeld(en) aan slachtoffer(s)	keelbeet	borstkas aangevreten	
	buikholte geopend	verspreide bijtwonden	

Toegangsweg van wolf	via dam	Locatie-aanduiding	achterzijde
Waargenomen omgevingssporen	geen		

Visueel oordeel van taxateur inzake de vermoedelijke predator

Wolf	Waarschijnlijk	gelet op de grootte van de dieren de aard van de verwondingen is wolf waarschijnlijk

Afrastering

Type	Geen	Draad-afstand	n.v.t. cm
Aantal draden	n.v.t.	Voltage	n.v.t. Volt
Hoogte (cm)	n.v.t.	Wolfwerend?	nee
Toelichting	De schapen liepen op een smal dijkje, met aan beide zijden een breed kanaal. Het perceel was aan beide zijden afgezet met een landhek en wat gaas.		

DNA bemonstering		Nummer	Omschrijving	DNA bemonstering		Nummer	Omschrijving
1.	WENR-nummer:	220580	DNA-swab	4.	WENR-nummer:		
2.	WENR-nummer:	220011	bloedwol	5.	WENR-nummer:		
3.	WENR-nummer:			6.	WENR-nummer:		

Schade aan vee

Toelichting bij bezoekrapport

in opdracht van BIJ12

Wiberg Taxaties BV
Hogeweg 37
8278 BB Kamperveen
085 - 4019 835
info@wibergtaxaties.nl

Zaaknummer	TKW 537

Rapportdatum	12-8-2022

Veehouder / eigenaar		
Naam	Schademelder 70	
Adres	5.1.2e	
Postcode		
Woonplaats		

Behandelaar		
1e taxateur	5.1.2e	
2e taxateur		

Eventuele nadere toelichting van taxateur bij uitgevoerde veldbezoek

1. Verklaringen van de veehouder

De veehouder is hobbyhouder

2. Bijzonderheden rond gedode of gewonde dieren

Zeer zware schapen (meer dan 100 kg), kruisingen van Texelaar met diverse andere rassen.

3. Bijzonderheden rond beoordeling wolfwerendheid raster of wijzigingen aan het raster

4. Bijzonderheden rond DNA-afname

Van het schaap dat ik het kanaal lag is geen DNA afgenomen. Het andere dier lag op het droge. Hiervan wel monsters genomen, hoewel de kans op bruikbare DNA-sporen minimaal is. De aanval heeft minimaal 36 uur geleden plaatsgevonden en dit dier heeft bij hoge temperaturen in de volle zon gelegen.

5. Omstandigheden die een goede veldopname belemmeren

6. Overige relevante omstandigheden

De afstand tussen de hoektanden was slecht te meten, vanwege meerdere bijtwonden.

Schade aan vee

Taxatierapport

in opdracht van BIJ12

Wiberg Taxaties BV
Hogeweg 37
8278 BB Kamperveen
085 - 4019 835
info@wibergtaxaties.nl

Zaaknummer	TKW 537

Rapportdatum	1-9-2022

Veehouder / eigenaar

Naam	Schademelder 70
Adres	5.1.2e
Postcode	
Woonplaats	
Telefoon	
E-mail	5.1.2e@ziggo.nl
BRS/UBN-nummer	2172125
IBAN-nummer	5.1.2e

Behandelaar

1e taxateur	5.1.2e
2e taxateur	

Relevante ontwikkelingen na veldopname

Het gewonde dier is hersteld.

Oormerk-registratie

Diersoort	dode dieren	gewonde dieren	vermiste dieren
Schaap	58571, 63200	68796	
Toelichting bij eventueel ontbrekende oormerken			

Taxatie SCHAPEN

Specificatie gedode dieren

	ras- of typeaanduiding	geslacht	leeftijd	stamboek ? *)	correctie **) toegepast?	zwoeger-vrij ?	dubbel ARR ?	drachtig ?	aantal dieren
a	Swifter, kruis. Texelaar	vrouw	1-5 jaar	nee	ja	nee	nee	nee	2
b									
c									
d									

Schadeberekening

	Basisprijs	toeslagen: stamboek *)	toeslagen: correctie **)	toeslagen: zwoegervrij	toeslagen: dubbel ARR	toeslagen: drachtig	aantal dieren	schade bedrag	Totaal
a	€ 150,00	€ -	€ 50,00	€ -	€ -	€ -	2	€ 400,00	
b									€ 400,00
c									
d									

*) *Raszuiver en geregistreerd bij een Europees of Brits stamboek*

**) *Prijscorrecties conform specificatieblad*

Taxatie OVERIGE (LANDBOUW) HUISDIEREN

Specificatie gedode dieren

diersoort	geslacht	leeftijd	drachtig	stamboek	correctie **	prijs / dier	aantal dieren	schade bedrag
								€ -
								€ -
Totaal								**€ -**

Overige kosten

Specificatie	bedrag	toelichting
Destructiekosten	€ 31,02	incl. BTW

Totalisatie **€ 431,02**

Schade aan vee

Specificatie correctiebedragen

in opdracht van BIJ12

Wiberg Taxaties BV
Hogeweg 37
8278 BB Kamperveen
085 - 4019 835
info@wibergtaxaties.nl

Zaaknummer	TKW 537	Rapportdatum	1-9-2022

Veehouder / eigenaar		Behandelaar	
Naam	Schademelder 70	1e taxateur	5.1.2e
Adres	5.1.2e	2e taxateur	
Postcode			
Woonplaats			
Telefoon			
E-mail	5.1.2e@ziggo.nl		
BRS/UBN-nummer	2172125		
IBAN-nummer	5.1.2e		

SCHAPEN: toegepaste correctiebedragen

	Correcties voor ras	Rastype	Leeftijd	Correctiebedrag / dier
a	Swifter, kruis. Texelaar	vleestype	> 1 jaar of gelamd	€ 50,00
b				
c				
d				

Correcties voor stamboek	Geslacht	Ras	Bandbreedte correctiebedrag	Getaxeerd correctiebedrag / dier

Toelichting op getaxeerde correctie voor stamboekkwalificaties

OVERIGE LANDBOUWHUISDIEREN: toelichting / onderbouwing prijsbepaling

Diersoort	Toelichting

OVERIGE KOSTEN: toelichting / onderbouwing

Kostensoort	Toelichting

Schade aan vee
Bevestiging Taxatie

in opdracht van BIJ12

Wiberg Taxaties BV
Hogeweg 37
8278 BB Kamperveen
085 - 4019 835
info@wibergtaxaties.nl

Zaaknummer	TKW 537

Rapportdatum	1-9-2022

Veehouder / eigenaar	
Naam	Schademelder 70
Adres	5.1.2e
Postcode	
Woonplaats	
Telefoon	
E-mail	5.1.2e@ziggo.nl
BRS/UBN-nummer	2172125
IBAN-nummer	5.1.2e

Behandelaar	
1e taxateur	5.1.2e
2e taxateur	

Relevante ontwikkelingen na veldopname

Het gewonde dier is hersteld.

Oormerk-registratie

Diersoort	dode dieren	gewonde dieren	vermiste dieren
Schaap	58571, 63200	68796	
Toelichting bij eventueel ontbrekende oormerken			

Taxatie SCHAPEN

Specificatie gedode dieren								
ras- of typeaanduiding	geslacht	leeftijd	stamboek ? *)	correctie **)	zwoeger-vrij ?	dubbel ARR ?	drachtig ?	aantal dieren
Swifter, kruis. Texelaar	vrouw	1-5 jaar	nee	ja	nee	nee	nee	2

*) *Raszuiver en geregistreerd bij een Europees of Brits stamboek*

**) *Prijscorrecties voor ras en/of stamboek*

Taxatie OVERIGE (LANDBOUW) HUISDIEREN

Specificatie gedode dieren						aantal dieren
diersoort	geslacht	leeftijd	drachtig	stamboek	correctie **)	

Overige kosten

Specificatie	van toepassing?	Toelichting
Destructiekosten	ja	incl. BTW

GELEIDELIJST
Schade door wolf

Aanvrager

Dossiernummer: TKW537

Naam: Dhr. 5.1.2e

Adres: 5.1.2e

Postcode en woonplaats: 5.1.2e **Provincie:** Drenthe

Telefoonnummer(s): 5.1.2e

IBAN rekeningnummer: 5.1.2e

Gegevens aanvraag

Datum schademelding: 12-8-2022 d.d.

Datum schadeconstatering: 12-8-2022 d.d.

DNA uitslag: wolf (HW01)

Schadeveroorzakende diersoort (beoordeling consulent): Wolf

Tweede beoordeling

☒ Getoetst aan beleidsregels (zie checklist)

☒ Check taxatierapport (zie checklist)

Besluit: Betalen €431,02

Datum beoordeling consulent 8-11-2022

Paraaf consulent 5.1.2e

Naam: 5.1.2e

Betaling

Datum akkoord voor betaling(en) coördinator 9-11-2022

Paraaf coördinator 5.1.2e

Besluit(en)

Datum verzending besluit tegemoetkoming Klik om een datum te kiezen

Bezwaar en beroep

Datum ontvangst bezwaar ..... Datum uitspraak Rb .....

Datum verzending bob ..... Datum ontvangst Hb .....

Datum ontvangst beroep ..... Datum uitspraak RvS .....


25271
1000976
NL



2055 185456



2056 185457



2057

185458

2058 185459



2059 185460



2060 185461



2061 185462



2062 185463





2064 185465



2065

185466



2066

185467



2067 185468

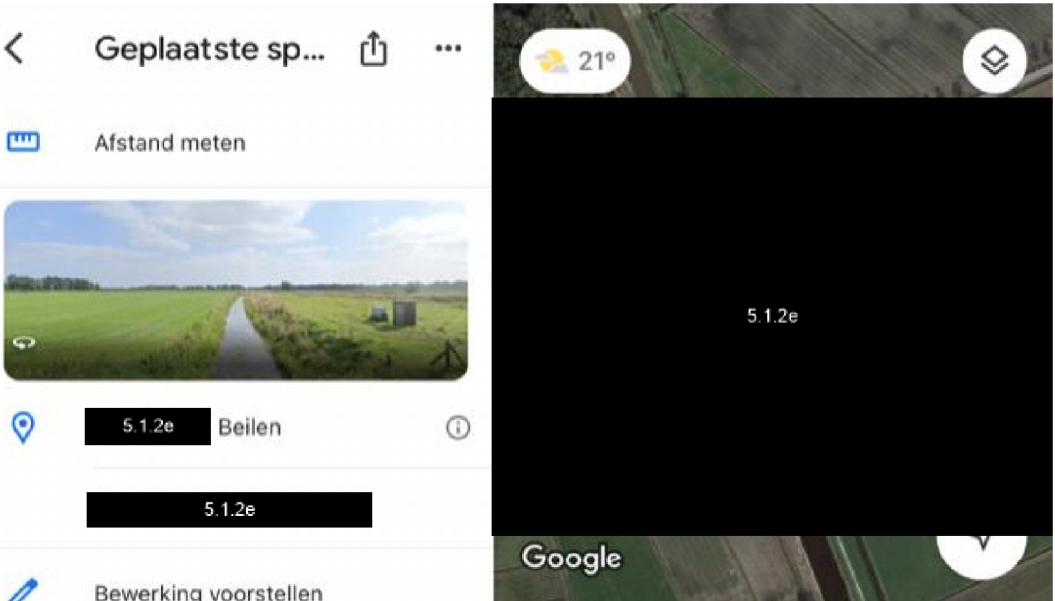
Geplaatste sp...
Afstand meten
5.1.2e
Beilen
5.1.2e
Bewerking voorstellen
21°
5.1.2e
Google

GELEIDELIJST
Schade door wolf

Aanvrager

Dossiernummer: TKW572

Naam: Dhr. 5.1.2e

Adres: 5.1.2e

Postcode en woonplaats: 5.1.2e **Provincie:** Drenthe

Telefoonnummer(s): 5.1.2e

IBAN rekeningnummer: 5.1.2e

Gegevens aanvraag

Datum schademelding: 2-9-2022 d.d.

Datum schadeconstatering: 2-9-2022 d.d.

DNA uitslag: wolf (HW01)

Schadeveroorzakende diersoort (beoordeling consulent): Wolf

Tweede beoordeling

☒ Getoetst aan beleidsregels (zie checklist)

☒ Check taxatierapport (zie checklist)

Besluit: Betalen €158,78

Datum beoordeling consulent 11-11-2022

Paraaf consulent

Naam: 5.1.2e

Betaling

Datum akkoord voor betaling(en) coördinator 28-11-2022

Paraaf coördinator 5.1.2e

Besluit(en)

Datum verzending besluit tegemoetkoming Klik om een datum te kiezen

Bezwaar en beroep

Datum ontvangst bezwaar ..... Datum uitspraak Rb .....

Datum verzending bob ..... Datum ontvangst Hb .....

Datum ontvangst beroep ..... Datum uitspraak RvS .....

Schade aan vee

Bezoekrapport

in opdracht van BIJ12

Wiberg Taxaties BV
Hogeweg 37
8278 BB Kamperveen
085 - 4019 835
info@wibergtaxaties.nl

Zaaknummer	TKW 572	Rapportdatum	2-9-2022

Veehouder / eigenaar		Vindplaats	
Naam	5.1.2e	X - coördinaat	5.1.2e
Adres		Y - coördinaat	
Postcode		Locatieaanduiding	
Woonplaats		Postcode	9411 TL
Telefoon	5.1.2e	Gemeente	Midden-Drenthe
E-mail	5.1.2e @ziggo.nl	Typering locatie	Agrarisch coulissenlandschap

1e taxateur	2e taxateur
5.1.2e	

Contact veehouder / eigenaar
Meegegaan

Beschrijving gebeurtenis

Veehouder doet laatste check bij schapen bij de wei op de dijk op 01-09-2022 om 20.00 uur. Veehouder treft op 02-09-2022 om 08.00 uur 1 dood schaap aan in de wei op de dijk.

Opdracht	datum	tijd
Constatering schade	2-9-2022	08:00
Ontvangst melding	2-9-2022	09:15
Opname	2-9-2022	11:15
DNA opgestuurd	5-9-2022	15:00

Vastgestelde schade — **Aantal dieren**

Diersoort	dood ♀	dood ♂	geëuthanaseerd ♀	geëuthanaseerd ♂	gewond ♀	gewond ♂	vermist ♀	vermist ♂	Totaal ♀	Totaal ♂
Schaap	1								1	
Totaal / categorie	**1**		**0**		**0**		**0**		**1**	

Bevindingen		Toelichting
Geschat moment van predatie	2-9-2022	Tussen 01-09-2022 20.00 uur en 05-09-2022 08.00 uur.
Kadavers afgedekt ?	nee	
Veldsectie mogelijk ?	ja	
Dieren aangeraakt ?	nee	
Dieren verplaatst ?	nee	

Sporen

Afstand tussen hoektanden	niet te meten	Sleepspoor aanwezig?	ja
Krabsporen aanwezig?		Versleping van lichaamsdelen?	nee
Medebenutting geconstateerd?	ja, door:	Kraaiachtigen *en*	
Verwondingen / vraatbeeld(en) aan slachtoffer(s)	keelbeet	ingewanden uitgesleept	
	botten doorgebeten	borstkas aangevreten	

Toegangsweg van wolf	over / door watergang	Locatie-aanduiding	onbekend
Waargenomen omgevingssporen	geen		

Visueel oordeel van taxateur inzake de vermoedelijke predator

Wolf	Waarschijnlijk	Gezien vraatbeeld en keelbeet aan zekerheid grenzende waarschijnlijkheid wolf.

Afrastering

Type	Geen	Draad-afstand	0 cm
Aantal draden	n.v.t.	Voltage	0 Volt
Hoogte (cm)	0	Wolfwerend?	nee
Toelichting	Natuurlijke afrastering, schapen lopen op een dijk die van beide kanten ontsloten is door brede watergangen.		

DNA bemonstering		Nummer	Omschrijving	DNA bemonstering		Nummer	Omschrijving
1.	WENR-nummer:	220449	DNA-swab	4.	WENR-nummer:		
2.	WENR-nummer:	220441	DNA-swab	5.	WENR-nummer:		
3.	WENR-nummer:			6.	WENR-nummer:		

Schade aan vee

Toelichting bij bezoekrapport

in opdracht van BIJ12

Wiberg Taxaties BV
Hogeweg 37
8278 BB Kamperveen
085 - 4019 835
info@wibergtaxaties.nl

Zaaknummer	TKW 572

Rapportdatum	2-9-2022

Veehouder / eigenaar	
Naam	5.1.2e
Adres	
Postcode	
Woonplaats	

Behandelaar	
1e taxateur	5.1.2e
2e taxateur	

Eventuele nadere toelichting van taxateur bij uitgevoerde veldbezoek

1. Verklaringen van de veehouder

Hobby-houder

2. Bijzonderheden rond gedode of gewonde dieren

3. Bijzonderheden rond beoordeling wolfwerendheid raster of wijzigingen aan het raster

Geen wolfwerend raster

4. Bijzonderheden rond DNA-afname

5. Omstandigheden die een goede veldopname belemmeren

6. Overige relevante omstandigheden

Schade aan vee

Taxatierapport

in opdracht van BIJ12

Wiberg Taxaties BV
Hogeweg 37
8278 BB Kamperveen
085 - 4019 835
info@wibergtaxaties.nl

Zaaknummer	TKW 572	Rapportdatum	2-9-2022

Veehouder / eigenaar	
Naam	5.1.2e
Adres	
Postcode	
Woonplaats	
Telefoon	5.1.2e
E-mail	5.1.2e@ziggo.nl
BRS/UBN-nummer	7172125
IBAN-nummer	5.1.2e

Behandelaar	
1e taxateur	5.1.2e
2e taxateur	

Relevante ontwikkelingen na veldopname

Oormerk-registratie

Diersoort	dode dieren	gewonde dieren	vermiste dieren
Schaap	86574		
Toelichting bij eventueel ontbrekende oormerken			

Taxatie SCHAPEN

Specificatie gedode dieren

	ras- of typeaanduiding	geslacht	leeftijd	stamboek ? *)	correctie **) toegepast?	zwoeger-vrij ?	dubbel ARR ?	drachtig ?	aantal dieren
a	Texelaar	vrouw	lam fok < 1 jr	nee	ja	nee	nee	nee	1
b									
c									
d									

Schadeberekening

	Basisprijs	toeslagen: stamboek *)	correctie **)	zwoegervrij	dubbel ARR	drachtig	aantal dieren	schade bedrag	Totaal
a	€ 100,00	€ -	€ 25,00	€ -	€ -	€ -	1	€ 125,00	
b									€ 125,00
c									
d									

*) *Raszuiver en geregistreerd bij een Europees of Brits stamboek*

**) *Prijscorrecties conform specificatieblad*

Taxatie OVERIGE (LANDBOUW) HUISDIEREN

Specificatie gedode dieren

diersoort	geslacht	leeftijd	drachtig	stamboek	correctie **	prijs / dier	aantal dieren	schade bedrag
								€ -
								€ -
Totaal								**€ -**

Overige kosten

Specificatie	bedrag	toelichting
Destructiekosten	€ 33,78	incl. BTW

Totalisatie **€ 158,78**

Schade aan vee

Specificatie correctiebedragen

in opdracht van BIJ12

Wiberg Taxaties BV
Hogeweg 37
8278 BB Kamperveen
085 - 4019 835
info@wibergtaxaties.nl

Zaaknummer	TKW 572

Rapportdatum	2-9-2022

Veehouder / eigenaar	
Naam	5.1.2e
Adres	5.1.2e
Postcode	
Woonplaats	
Telefoon	5.1.2e
E-mail	5.1.2e@ziggo.nl
BRS/UBN-nummer	7172125
IBAN-nummer	5.1.2e

Behandelaar	
1e taxateur	5.1.2e
2e taxateur	

SCHAPEN: toegepaste correctiebedragen

	Correcties voor ras	Rastype	Leeftijd	Correctiebedrag / dier
a	Texelaar	vleestype	< 1 jaar	€ 25,00
b				
c				
d				

Correcties voor stamboek	Geslacht	Ras	Bandbreedte correctiebedrag	Getaxeerd correctiebedrag / dier

Toelichting op getaxeerde correctie voor stamboekkwalificaties

OVERIGE LANDBOUWHUISDIEREN: toelichting / onderbouwing prijsbepaling

Diersoort	Toelichting

OVERIGE KOSTEN: toelichting / onderbouwing

Kostensoort	Toelichting

Schade aan vee
Bevestiging Taxatie

in opdracht van BIJ12

Wiberg Taxaties BV
Hogeweg 37
8278 BB Kamperveen
085 - 4019 835
info@wibergtaxaties.nl

Zaaknummer	TKW 572

Rapportdatum	2-9-2022

Veehouder / eigenaar	
Naam	5.1.2e
Adres	
Postcode	
Woonplaats	
Telefoon	5.1.2e
E-mail	5.1.2e@ziggo.nl
BRS/UBN-nummer	7172125
IBAN-nummer	5.1.2e

Behandelaar	
1e taxateur	5.1.2e
2e taxateur	

Relevante ontwikkelingen na veldopname

Oormerk-registratie

Diersoort	dode dieren	gewonde dieren	vermiste dieren
Schaap	86574		
Toelichting bij eventueel ontbrekende oormerken			

Taxatie SCHAPEN

Specificatie gedode dieren								
ras- of typeaanduiding	geslacht	leeftijd	stamboek ? *)	correctie **)	zwoeger-vrij ?	dubbel ARR ?	drachtig ?	aantal dieren
Texelaar	vrouw	lam fok < 1 jr	nee	ja	nee	nee	nee	1

*) *Raszuiver en geregistreerd bij een Europees of Brits stamboek*

**) *Prijscorrecties voor ras en/of stamboek*

Taxatie OVERIGE (LANDBOUW) HUISDIEREN

Specificatie gedode dieren						aantal dieren
diersoort	geslacht	leeftijd	drachtig	stamboek	correctie **)	

Overige kosten

Specificatie	van toepassing?	Toelichting
Destructiekosten	ja	incl. BTW

WENR220449
WENR220441



2072 185473



2073

185474



2074 185475



2075

185476



2076

185477

[01-11-2019 11:51:34] Wolfschade taxatie Wiberg: Berichten en gesprekken worden end-to-end versleuteld. Niemand buiten deze chat kan ze lezen of beluisteren, zelfs WhatsApp niet.
[01-11-2019 11:51:34] 5.1.2e heeft de groep Wolventaxaties Wiberg gemaakt
[01-11-2019 11:51:35] 5.1.2e heeft u toegevoegd
[01-11-2019 11:54:33] 5.1.2e 5.1.2e: Beste allen, hierbij een (voorlopige) appgroep om taxatie-opdrachten voor landbouwhuisdieren snel bij Wiberg terecht te laten komen. Wij zullen hier meldingen plaatsen die door Wiberg bezocht moeten worden.
[01-11-2019 11:57:23] 5.1.2e 5.1.2e 5.1.2e heeft 5.1.2e 5.1.2e toegevoegd
[01-11-2019 11:57:39] 5.1.2e 5.1.2e 5.1.2e heeft 5.1.2e 5.1.2e toegevoegd

[03-11-2019 15:55:50] 5.1.2e 5.1.2e: <bijgevoegd: 00000020-PHOTO-2019-11-03-15-55-50.jpg>
[03-11-2019 18:36:59] 5.1.2e 5.1.2e: <bijgevoegd: 00000021-PHOTO-2019-11-03-18-36-59.jpg>
[03-11-2019 18:36:59] 5.1.2e 5.1.2e: <bijgevoegd: 00000022-PHOTO-2019-11-03-18-36-59.jpg>
[03-11-2019 18:36:59] 5.1.2e 5.1.2e: Ansen, Drenthe. Via bel en mail binnen gekomen via 5.1.2e NM zuid Oost Drenthe. 5.1.2e is in 2017 opgeleid door ons.
[03-11-2019 18:37:00] 5.1.2e 5.1.2e: De twee schapen zijn eigendom van Natuurmonumenten.

Contact persoon Schaapherder 5.1.2e 5.1.2e en 5.1.2e 5.1.2e.
Gsm 5.1.2e: 5.1.2e 5.1.2e
[03-11-2019 18:37:04] 5.1.2e 5.1.2e: Heren ik zie een wolvenmelfing uit Drenthe binnen komen. De eerste survival deze app in gaat komen. Stuur zo wat door.
[03-11-2019 18:37:41] 5.1.2e 5.1.2e: Nou dat hoeft niet meer heeft 5.1.2e al gedaan!
[03-11-2019 18:39:17] 5.1.2e 5.1.2e: Nadere info: één schaap zou keelbeet hebben.
[03-11-2019 18:47:26] 5.1.2e 5.1.2e 5.1.2e: 5.1.2e gaat er naar toe
[03-11-2019 18:47:50] 5.1.2e 5.1.2e: Fijn! Dank!
[03-11-2019 18:48:02] 5.1.2e 5.1.2e (5.1.2e): Dan komt het goed!
[03-11-2019 18:54:20] 5.1.2e 5.1.2e: ♦ ik was nog even in afwachting van nadere info, maar die is er niet. Succes!
[04-11-2019 10:33:50] 5.1.2e 5.1.2e: Veldslagen
7963 RA Ansen
https://maps.app.goo.gl/5VtoWxduBMbweJLJ8

[19-11-2019 15:33:58] 5.1.2e 5.1.2e: Zojuist gebeld door dhr 5.1.2e 5.1.2e uit Hijken (tel nr 5.1.2e). Hij belde namens een collega schapenhouder (dhr 5.1.2e). Die trof 4 dode en 6 verwonde schapen in en rond (waren deels uitgebroken) zijn wei aan de Geelbroekerweg tussen Hooghalen en Assen. Zijn geen foto's van, maar omschrijving van dhr 5.1.2e doet erg sterk aan wolf denken. Graag een taxateur naar toe sturen.
[19-11-2019 15:34:54] 5.1.2e 5.1.2e: Contact kan via dhr 5.1.2e. Verzoek is hem zsm even te bellen om een en ander af te stemmen.
[19-11-2019 15:36:21] 5.1.2e 5.1.2e 5.1.2e: Ik pak het op!
[19-11-2019 15:37:10] 5.1.2e 5.1.2e 5.1.2e: Ok. Ik vraag 5.1.2e dit op te pakken
[19-11-2019 16:56:46] 5.1.2e 5.1.2e: Ik ben onderweg
[19-11-2019 16:57:06] 5.1.2e 5.1.2e: Kontakt gehad met 5.1.2e
[19-11-2019 19:45:02] 5.1.2e 5.1.2e: Ha 5.1.2e, als Hijken (Dr.) de lokatie is en aantal klopt dan voer ik dit morgen in, inhet BIJ12 overzicht.akkoord?
[19-11-2019 21:47:37] 5.1.2e 5.1.2e: Lokatie=Hooghalen
4 schapen dood, 6/7 gewond
Specifiek ras: Shorpshire
Bij 4 doden ook dekram!
Ivm. invallende duisternis bij 2 dode dieren DNA afgenomen + bij 2 gewonde dieren; was aardige zoektocht in donker
[19-11-2019 21:47:49] 5.1.2e 5.1.2e: Dossier volgt
[19-11-2019 21:49:40] 5.1.2e 5.1.2e: ♦
[19-11-2019 22:08:29] 5.1.2e 5.1.2e: Gemarkeerde locatie (9414 Hooghalen, Nederland):
https://maps.google.com/?q=52.939667,6.566012
[19-11-2019 22:12:32] 5.1.2e 5.1.2e: Deze locatie ligt iets noordelijker dan die van 29-03-2019 bij St. Drents Landschap/Groote Zand-Hooghalen
[21-11-2019 10:01:30] 5.1.2e 5.1.2e: Vraag is er een schademelding bij Blj12 binnengekomen van wolf in Eext?
[21-11-2019 10:02:00] 5.1.2e 5.1.2e: Melding binnengekomen bij provincie vanmorgen van drie doodgebeten schapen op Landgoed Heidehof in Eext. Het 4e gewonde schaap zal dierenarts laten inslapen. Boswachter zag de vermoedelijke wolf toen hij bezig was met de keelbeet. Wolf is staatsbossen in gevlucht.
[21-11-2019 10:02:45] 5.1.2e 5.1.2e: Het gaat hierom en landgoed zou contact met Blj12 hebben opgenomen.....
[21-11-2019 10:32:58] 5.1.2e 5.1.2e: 5.1.2e 5.1.2e, 5.1.2e en 5.1.2e
[21-11-2019 10:33:47] 5.1.2e 5.1.2e: Verzoek is of vanuit Wiberg iemand contact kan opnemen om geldopname/taxatie te doen. Mvg 5.1.2e
[21-11-2019 12:10:35] 5.1.2e 5.1.2e: Ik kan vandaag nog naar Eext!
[21-11-2019 12:12:40] 5.1.2e 5.1.2e: Lijkt mij prima! Veel succes
[21-11-2019 12:14:14] 5.1.2e 5.1.2e: Hallo 5.1.2e, heb jij al contact gehad met 5.1.2e 5.1.2e?
[21-11-2019 12:16:35] 5.1.2e 5.1.2e 5.1.2e: 5.1.2e, is akkoord!
[21-11-2019 12:42:12] 5.1.2e 5.1.2e: Onderweg
[21-11-2019 13:24:32] 5.1.2e 5.1.2e: Hoi 5.1.2e, net weer een nieuwe melding binnengekomen van 4 of 5 dode schapen tussen Schoonloo en Grolloo. Nummer van de melder is 5.1.2e.
[21-11-2019 13:26:21] 5.1.2e 5.1.2e: Beste 5.1.2e, zie hier nog een melding. Kan mij voorstellen dat die ook vandaag nog wordt

[21-11-2019 13:38:15] 5.1.2e 5.1.2e: De naam die bij laatste melding uit Grolloo e.o. hoort is 5.1.2e 5.1.2e. Hij heeft telf. Contact gezocht met BIJ12.
[21-11-2019 13:58:10] 5.1.2e 5.1.2e: Contact gehad met boer! Ik ga naartoe!
[21-11-2019 14:07:12] 5.1.2e 5.1.2e: Heel fijn dat je ze allebei kan afhandelen.
[21-11-2019 15:38:59] 5.1.2e 5.1.2e: Beste allen: jawel er is nog een melding. Verzoeke wiberg ook hier op af te gaan. Telf: 5.1.2e adres volgt zo.

[23-11-2019 10:34:49] 5.1.2e 5.1.2e: <bijgevoegd: 00000117-PHOTO-2019-11-23-10-34-49.jpg>
[23-11-2019 10:34:49] 5.1.2e 5.1.2e: <bijgevoegd: 00000118-PHOTO-2019-11-23-10-34-49.jpg>
[23-11-2019 10:34:50] 5.1.2e 5.1.2e: <bijgevoegd: 00000119-PHOTO-2019-11-23-10-34-50.jpg>
[23-11-2019 10:34:50] 5.1.2e 5.1.2e: <bijgevoegd: 00000120-PHOTO-2019-11-23-10-34-50.jpg>
[23-11-2019 10:34:50] 5.1.2e 5.1.2e: <bijgevoegd: 00000121-PHOTO-2019-11-23-10-34-50.jpg>
[23-11-2019 10:34:51] 5.1.2e 5.1.2e: <bijgevoegd: 00000122-PHOTO-2019-11-23-10-34-51.jpg>
[23-11-2019 10:34:51] 5.1.2e 5.1.2e: <bijgevoegd: 00000123-PHOTO-2019-11-23-10-34-51.jpg>
[23-11-2019 10:34:51] 5.1.2e 5.1.2e: <bijgevoegd: 00000124-PHOTO-2019-11-23-10-34-51.jpg>
[23-11-2019 10:34:51] 5.1.2e 5.1.2e: <bijgevoegd: 00000125-PHOTO-2019-11-23-10-34-51.jpg>
[23-11-2019 10:34:52] 5.1.2e 5.1.2e: <bijgevoegd: 00000126-PHOTO-2019-11-23-10-34-52.jpg>
[23-11-2019 10:34:52] 5.1.2e 5.1.2e: <bijgevoegd: 00000127-PHOTO-2019-11-23-10-34-52.jpg>
[23-11-2019 10:34:52] 5.1.2e 5.1.2e: <bijgevoegd: 00000128-PHOTO-2019-11-23-10-34-52.jpg>
[23-11-2019 10:35:05] 5.1.2e 5.1.2e: 5.1.2e Anderen
[23-11-2019 10:37:12] 5.1.2e 5.1.2e: Rechtstreekse melding op mijn telefoon: 5.1.2e 5.1.2e Anderen: 5.1.2e
Lijkt mij dat ook hier DNA bemonstering wenselijk is; graag opdracht vanuit BIJ12
[23-11-2019 10:39:52] 5.1.2e 5.1.2e: Bij deze 5.1.2e. Mvg 5.1.2e

[15-12-2019 15:43:51] 5.1.2e 5.1.2e: Melding door dhr. 5.1.2e 5.1.2e Zwiggelte (Dr). 3 schapen verwond waarvan 1 aangevreten en over/door raster heen getrokken. 2 overige dieren krijgen zo een spuitje door veearts. Lopen in weiland met 30 schapen. Foto's volgen wanneer in het terrein met veearts. Gevraagd om de dieren te laten liggen. Gezien de beschrijving zou het handig zijn om een terreinbezoek vandaag nog voor te bereiden - in afwachting van de foto's.
[15-12-2019 15:45:27] 5.1.2e 5.1.2e: Beste 5.1.2e, meer info heb ik nu niet, maar het klinkt serieus. Dus verzoek je hierop aktie te ondernemen. Grtn 5.1.2e
[15-12-2019 15:46:21] 5.1.2e 5.1.2e 5.1.2e: Hallo 5.1.2e, prima. Ik zal 5.1.2e vragen de opname te doen
[15-12-2019 15:52:41] 5.1.2e 5.1.2e: • dan is het weer geregeld. wiberg: ook in het weekend.
[15-12-2019 15:53:40] 5.1.2e 5.1.2e 5.1.2e: Afspraak is afspraak •
[15-12-2019 16:52:00] 5.1.2e 5.1.2e: ••
[15-12-2019 18:30:30] 5.1.2e 5.1.2e: <bijgevoegd: 00000227-PHOTO-2019-12-15-18-30-30.jpg>
[15-12-2019 18:30:30] 5.1.2e 5.1.2e: <bijgevoegd: 00000228-PHOTO-2019-12-15-18-30-30.jpg>
[15-12-2019 18:30:30] 5.1.2e 5.1.2e: <bijgevoegd: 00000229-PHOTO-2019-12-15-18-30-30.jpg>
[15-12-2019 18:30:31] 5.1.2e 5.1.2e: <bijgevoegd: 00000230-PHOTO-2019-12-15-18-30-31.jpg>
[15-12-2019 18:30:31] 5.1.2e 5.1.2e: <bijgevoegd: 00000231-PHOTO-2019-12-15-18-30-31.jpg>
[15-12-2019 18:30:31] 5.1.2e 5.1.2e: <bijgevoegd: 00000232-PHOTO-2019-12-15-18-30-31.jpg>
[15-12-2019 18:30:31] 5.1.2e 5.1.2e: <bijgevoegd: 00000233-PHOTO-2019-12-15-18-30-31.jpg>
[15-12-2019 18:30:31] 5.1.2e 5.1.2e: <bijgevoegd: 00000234-PHOTO-2019-12-15-18-30-31.jpg>
[15-12-2019 18:30:32] 5.1.2e 5.1.2e: Wellicht wat laat, maar bemonstering vandaag nog mogelijk? Anders morgenochtend?
[15-12-2019 18:30:32] 5.1.2e 5.1.2e: Melder gaat ze afdekken. Lukt het om morgenochtend te bemonsteren? Locatie ontvang ik zo.
[15-12-2019 18:30:32] 5.1.2e 5.1.2e: Hierbij nog het mobiele nummer van de melder 5.1.2e
[15-12-2019 18:34:06] 5.1.2e 5.1.2e: Met melder morgenvroeg afgesproken bij hem thuis
[15-12-2019 19:22:36] 5.1.2e 5.1.2e: •
[16-12-2019 11:57:49] 5.1.2e 5.1.2e: 5.1.2e tbv publicatie lijst BIJ12 hoor ik graag om hoeveel schapen het gaat voor lokatie Zwiggelte. Alvast dank.
[16-12-2019 12:50:25] 5.1.2e 5.1.2e: 3 dode(waarvan 2 geëuthanaseerd) en 3 gewonde schapen
Lokatie Zwiggelte
Ben net terug.
Veldprotocol volgt zsm
[16-12-2019 13:47:37] 5.1.2e 5.1.2e: ••
[17-12-2019 11:30:53] 5.1.2e 5.1.2e: Verzoek nav telefonische melding: 1 dood schaap en 'verstoorde reeën (aangereden en uit lijden verloste bok) in: De Wijk, 5.1.2e, dhr 5.1.2e is de schapenhouder, telf: 5.1.2e. Foto volgt zo mogelijk nog. Als het even kan graag vandaag er nog langs gaan.
[17-12-2019 11:31:09] 5.1.2e 5.1.2e: <bijgevoegd: 00000244-PHOTO-2019-12-17-11-31-09.jpg>
[17-12-2019 11:48:42] 5.1.2e 5.1.2e 5.1.2e: Ga ik regelen
[17-12-2019 11:50:16] 5.1.2e 5.1.2e: • wellicht niet direct een wolvenbeeld, maar verhaal (en lokatie) er bij deed mij toch zo te besluiten.
[17-12-2019 12:08:51] 5.1.2e 5.1.2e: Ga er vanmiddag naar toe•
Maar wolf zal nooit zo de boel open halen en pens/ingewanden niet wegleggen
[17-12-2019 12:09:04] 5.1.2e 5.1.2e: We shall see•
[17-12-2019 16:04:24] 5.1.2e 5.1.2e: Eindresultaat: 1 dood schaap; ik sluit wolf niet uit: organen opgegeten en ribben afgevreten/doorgeknaagd.
Vlak ad A28 Zuidzijde bij viaduct over snelweg en slechts enkele km's ten westen van Tankstation Veeningen, waar eerder een wolf onder 'n vrachtauto is gekomen en dood in de berm lag
[17-12-2019 16:11:01] 5.1.2e 5.1.2e 5.1.2e: •

[30-12-2019 14:14:09] 5.1.2e 5.1.2e : 5.1.2e

5.1.2e

Wolven schademelding
3 dode schapen
[30-12-2019 14:14:09] 5.1.2e 5.1.2e : <bijgevoegd: 00000308-PHOTO-2019-12-30-14-14-09.jpg>
[30-12-2019 14:14:10] 5.1.2e 5.1.2e : <bijgevoegd: 00000309-PHOTO-2019-12-30-14-14-10.jpg>
[30-12-2019 14:14:10] 5.1.2e 5.1.2e : <bijgevoegd: 00000310-PHOTO-2019-12-30-14-14-10.jpg>
[30-12-2019 14:14:38] 5.1.2e 5.1.2e : Heren taxateurs kan er hier iemand op af ?
[30-12-2019 14:15:13] 5.1.2e 5.1.2e : Is rechtstreeks bij mij via dierenarts binnen gekomen.
[30-12-2019 14:26:14] 5.1.2e 5.1.2e : 5.1.2e dit is zijn telefoonnummer
[30-12-2019 14:39:05] 5.1.2e 5.1.2e 5.1.2e : 5.1.2e gaat er naar toe
[30-12-2019 14:39:30] 5.1.2e 5.1.2e :

[31-12-2019 10:32:31] 5.1.2e 5.1.2e : Heren (5.1.2e, 5.1.2e) even voor de statistieken (bijwerken BIJ12 lijsten) :
buiten verzoek
Zwiggelte 3 schapen
buiten verzoek
Akkoord?
[31-12-2019 10:39:37] 5.1.2e 5.1.2e: ✔
[31-12-2019 10:59:48] 5.1.2e 5.1.2e :
[31-12-2019 11:10:06] 5.1.2e 5.1.2e : Thnx

[04-01-2020 12:35:17] 5.1.2e 5.1.2e : Drents Landschap belde (door 5.1.2e 5.1.2e naar mij doorgestuurd) dat er minimaal 3 dode schapen zijn en een grote prent van een hondachtige. Ik stuur de foto's zo door. Groet, Ellen
[04-01-2020 12:35:17] 5.1.2e 5.1.2e : <bijgevoegd: 00000347-PHOTO-2020-01-04-12-35-17.jpg>
[04-01-2020 12:35:18] 5.1.2e 5.1.2e : <bijgevoegd: 00000348-PHOTO-2020-01-04-12-35-18.jpg>
[04-01-2020 12:35:18] 5.1.2e 5.1.2e : <bijgevoegd: 00000349-PHOTO-2020-01-04-12-35-18.jpg>
[04-01-2020 12:35:18] 5.1.2e 5.1.2e : <bijgevoegd: 00000350-PHOTO-2020-01-04-12-35-18.jpg>
[04-01-2020 12:35:19] 5.1.2e 5.1.2e : 5.1.2e 5.1.2e 5.1.2e
[04-01-2020 12:35:19] 5.1.2e 5.1.2e : Locatie: https://maps.google.com/?q=52.930550,6.557814
[04-01-2020 12:35:19] 5.1.2e 5.1.2e : Het gaat dus om 3 dode schapen van 5.1.2e 5.1.2e van Drents Landschap, locatie nabij Hooghalen, midden Drenthe.
Keelbeet is lastig te zien door lang haar. Ingewanden er naast, maar verder moeilijk te zien. Ik zou wolf niet kunnen uitsluiten, dus ik zou adviseren DNA af te nemen.
[04-01-2020 12:35:50] 5.1.2e 5.1.2e : Heren verzoek om dan maar inactie te komen
[04-01-2020 12:41:09] 5.1.2e 5.1.2e 5.1.2e : 5.1.2e gaat er naar toe
[04-01-2020 12:43:28] 5.1.2e 5.1.2e (5.1.2e):
[04-01-2020 12:45:51] 5.1.2e 5.1.2e : Locatie dezelfde als 29 maart 2019 (waar veldopname filmpje BIJ12 is gemaakt)
Er zijn bewijzen dat er al enige tijd in deze buurt n wolf rondhuist(zie eerdere meldingen 2x Zwiggelte 18-12 en 30-12)
Ik neem contact op en ga er naar toe
[04-01-2020 12:48:47] 5.1.2e 5.1.2e : Geen vers geval. Ogen eruit gepikt door kraaien? Neus al aangegeten. Poten afgekloven. Ingewanden zie ik niet op de foto's. Het is de locatie, daarom voorzichtig positief voor DNA afname, maar ik acht kans op resultaat minder groot. Wat wil Peter?
[04-01-2020 12:48:58] 5.1.2e 5.1.2e : Vind het niet perse typisch wolf... Maar kan niets uitsluiten. De prent vind ik dan wel weer mooi. Daarom is het dna onderzoek. Ook als het ouder is zou ik dna afnemen. Al is het maar zodat de boer serieus genomen wordt.
[04-01-2020 12:49:30] 5.1.2e 5.1.2e : Heren hier nog wat commentaren ter informatie. Succes
[04-01-2020 16:29:43] 5.1.2e 5.1.2e : <bijgevoegd: 00000361-PHOTO-2020-01-04-16-29-43.jpg>
[04-01-2020 16:29:43] 5.1.2e 5.1.2e : <bijgevoegd: 00000362-PHOTO-2020-01-04-16-29-43.jpg>
[04-01-2020 16:29:43] 5.1.2e 5.1.2e : <bijgevoegd: 00000363-PHOTO-2020-01-04-16-29-43.jpg>
[04-01-2020 16:29:43] 5.1.2e 5.1.2e : <bijgevoegd: 00000364-PHOTO-2020-01-04-16-29-43.jpg>
[04-01-2020 16:29:44] 5.1.2e 5.1.2e : <bijgevoegd: 00000365-PHOTO-2020-01-04-16-29-44.jpg>
[04-01-2020 16:29:44] 5.1.2e 5.1.2e : <bijgevoegd: 00000366-PHOTO-2020-01-04-16-29-44.jpg>
[04-01-2020 16:29:44] 5.1.2e 5.1.2e : <bijgevoegd: 00000367-PHOTO-2020-01-04-16-29-44.jpg>
[04-01-2020 16:29:44] 5.1.2e 5.1.2e : <bijgevoegd: 00000368-PHOTO-2020-01-04-16-29-44.jpg>
[04-01-2020 16:29:44] 5.1.2e 5.1.2e : <bijgevoegd: 00000369-PHOTO-2020-01-04-16-29-44.jpg>
[04-01-2020 16:29:44] 5.1.2e 5.1.2e : <bijgevoegd: 00000370-PHOTO-2020-01-04-16-29-44.jpg>
[04-01-2020 16:29:44] 5.1.2e 5.1.2e : <bijgevoegd: 00000371-PHOTO-2020-01-04-16-29-44.jpg>
[04-01-2020 16:29:44] 5.1.2e 5.1.2e : <bijgevoegd: 00000372-PHOTO-2020-01-04-16-29-44.jpg>
[04-01-2020 16:29:44] 5.1.2e 5.1.2e : <bijgevoegd: 00000373-PHOTO-2020-01-04-16-29-44.jpg>
[04-01-2020 16:29:44] 5.1.2e 5.1.2e : <bijgevoegd: 00000374-PHOTO-2020-01-04-16-29-44.jpg>
[04-01-2020 16:32:50] 5.1.2e 5.1.2e : Gemarkeerde locatie (9414 Hooghalen, Nederland):
https://maps.google.com/?q=52.930130,6.556745
[04-01-2020 16:34:47] 5.1.2e 5.1.2e : Lokatie is dezelfde als eind maart(29?)
Waarschijnlijk 2 aanvallen op achtereenvolgende data, omdat er enkele oudere slachtoffers waren en meerdere “verse”
[04-01-2020 16:35:45] 5.1.2e 5.1.2e : Deze monsters gaan maandag op de post mee naar Wageningen;
[04-01-2020 16:37:59] 5.1.2e 5.1.2e : De foto vd pen=dezelfde pen als van de prent, dus lengte prent= plm.10cm.
[04-01-2020 16:43:13] 5.1.2e 5.1.2e :

[04-01-2020 17:15:41] 5.1.2e 5.1.2e: Ik persoonlijk schat in dat het wolf is; mede gezien dat er rondom dit grote bosgebied "Hart van Drenthe" al op 18-12/30-12 en nu aanvallen geweest zijn en SBB dit ook niet uitsluit
[04-01-2020 17:16:09] 5.1.2e 5.1.2e: Ook al aangevreten ree gevonden
[04-01-2020 18:07:32] 5.1.2e 5.1.2e: 5.1.2e: zet vooralsnog maar 10 dode op de website; er zijn nog 5 vermiste dieren, vandaar dat de inschatting 12 was; maar vandaag vóór donker 10 dieren "geborgen"
Zoektocht gaat maandag verder

[13-01-2020 15:00:27] 5.1.2e 5.1.2e: Locatie: https://maps.google.com/?q=52.928925,6.558343
[13-01-2020 15:00:55] 5.1.2e 5.1.2e: <bijgevoegd: 00000386-PHOTO-2020-01-13-15-00-55.jpg>
[13-01-2020 15:01:12] 5.1.2e 5.1.2e: <bijgevoegd: 00000387-PHOTO-2020-01-13-15-01-12.jpg>
[13-01-2020 15:01:24] 5.1.2e 5.1.2e: <bijgevoegd: 00000388-PHOTO-2020-01-13-15-01-24.jpg>
[13-01-2020 15:02:57] 5.1.2e 5.1.2e: 5.1.2e 5.1.2e 5.1.2e drie dode schapen bij Drents Landschap, omgeving Hooghalen, zie locatie. De dieren zonder los zonder omheining. Pootafdruk van groter dan 10 cm erbij, maar niet heel duidelijk. De dieren zijn gister geteld, dus de aanval is van vannacht geweest. Er is een dier met een beet bij de keel, daar heb ik alleen nog geen foto van ontvangen. Hier volgen alvast de foto's die ik nu heb gekregen.
[13-01-2020 15:04:14] 5.1.2e 5.1.2e 5.1.2e: Wij pakken het op.
[13-01-2020 15:06:57] 5.1.2e 5.1.2e: Nieuwe melding, graag taxeren.
[13-01-2020 15:07:48] 5.1.2e 5.1.2e:
[17-01-2020 10:10:55] 5.1.2e 5.1.2e: <bijgevoegd: 00000393-PHOTO-2020-01-17-10-10-55.jpg>
[17-01-2020 10:10:55] 5.1.2e 5.1.2e: <bijgevoegd: 00000394-PHOTO-2020-01-17-10-10-55.jpg>
[17-01-2020 10:10:55] 5.1.2e 5.1.2e: <bijgevoegd: 00000395-PHOTO-2020-01-17-10-10-55.jpg>
[17-01-2020 10:10:56] 5.1.2e 5.1.2e: Weer 3 schapen dood
[17-01-2020 10:10:56] 5.1.2e 5.1.2e: Wat vervelend; al gemeld via het wolvenmeldpunt?
[17-01-2020 10:10:56] 5.1.2e 5.1.2e: Nee moet dat?
[17-01-2020 10:10:57] 5.1.2e 5.1.2e: Ja, want ik moet formeel 'n opdracht hebben.
5.1.2e
[17-01-2020 10:10:57] 5.1.2e 5.1.2e: Oké doe ik
[17-01-2020 10:11:58] 5.1.2e 5.1.2e: Kan direct na de middag in Zwiggelte zijn; is in het gebied waar al enkele maanden n wolf rondzwerft
[17-01-2020 10:18:21] 5.1.2e 5.1.2e: Heb net de betreffende schapenhouder aan de lijn gehad. Graag gaan taxeren.
[17-01-2020 10:20:48] 5.1.2e 5.1.2e 5.1.2e: Heb je de naw- gegevens voor mij?
[17-01-2020 10:21:14] 5.1.2e 5.1.2e: Dit zijn de 3 schapen adres 5.1.2e
5.1.2e Zwiggelte
De dieren liggen voor de boerderij op een perceel ongeveer een kilometer naar achteren
[17-01-2020 10:21:26] 5.1.2e 5.1.2e 5.1.2e: Dank
[17-01-2020 10:22:44] 5.1.2e 5.1.2e: 5.1.2e
[17-01-2020 10:23:49] 5.1.2e 5.1.2e: Ik ga er gelijk na de middag naar toe; ken het adres; al eerder slachtoffer geweest
[18-01-2020 10:36:54] 5.1.2e 5.1.2e: Zojuist gebeld door mevrouw 5.1.2e te Zwiggelte. Wolf is daar wellicht teruggekeerd. Vannacht wederom 3 schapen gedood. Graag opnieuw bezoeken voor DNA-afname/taxatie.
[18-01-2020 10:56:48] 5.1.2e 5.1.2e: Ben alweer onderweg ��
[18-01-2020 10:56:57] 5.1.2e 5.1.2e: ��
[18-01-2020 10:57:31] 5.1.2e 5.1.2e 5.1.2e:

[24-01-2020 15:31:13] 5.1.2e 5.1.2e: Nieuwe melding, graag bezoeken voor taxatie: 5.1.2e 5.1.2e: 5.1.2e 1 schaap dood, 2 gewond. Omgeving Amen, Drenthe. Geen foto's maar aangezien locatie graag dna afname/taxatie
[24-01-2020 15:31:43] 5.1.2e 5.1.2e: Gegevens volgen zsm
[24-01-2020 15:41:01] 5.1.2e 5.1.2e 5.1.2e: 5.1.2e gaat er naar toe
[24-01-2020 17:30:01] 5.1.2e 5.1.2e: https://twitter.com 5.1.2e /status/1220744250045947905?s=12
[24-01-2020 17:30:19] 5.1.2e 5.1.2e: Kwam via andere app binnen
[27-01-2020 08:59:14] 5.1.2e 5.1.2e heeft 5.1.2e 5.1.2e 5.1.2e toegevoegd
[27-01-2020 14:34:31] 5.1.2e 5.1.2e: <bijgevoegd: 00000429-PHOTO-2020-01-27-14-34-31.jpg>
[27-01-2020 14:34:55] 5.1.2e 5.1.2e: <bijgevoegd: 00000430-PHOTO-2020-01-27-14-34-55.jpg>
[27-01-2020 14:35:13] 5.1.2e 5.1.2e: <bijgevoegd: 00000431-PHOTO-2020-01-27-14-35-13.jpg>
[27-01-2020 14:35:27] 5.1.2e 5.1.2e: Geplaatste speld
In de buurt van Grolloo
https://maps.app.goo.gl/33u5wkvYM9dMEuqs8
[27-01-2020 14:38:03] 5.1.2e 5.1.2e: Nieuw geval bij Grolloo!!
Dhr 5.1.2e. Tel. 5.1.2e
3 schapen doodgebeten.
Graag taxeren.
Vr. Groet, 5.1.2e 5.1.2e.
[27-01-2020 14:41:30] 5.1.2e 5.1.2e 5.1.2e: Komt in orde
[27-01-2020 15:02:06] 5.1.2e 5.1.2e: Ik ga er zo naar toe
[27-01-2020 15:03:34] 5.1.2e 5.1.2e: Is óók aan de Soartendijk, net als afgelopen vrijdag
[28-01-2020 09:32:47] 5.1.2e 5.1.2e: <bijgevoegd: 00000437-PHOTO-2020-01-28-09-32-47.jpg>
[28-01-2020 10:59:00] 5.1.2e 5.1.2e: <bijgevoegd: 00000438-PHOTO-2020-01-28-10-59-00.jpg>
[28-01-2020 11:01:52] 5.1.2e 5.1.2e: In dierenartsnota van TKW010 5.1.2e 5.1.2e Anderen stond:
Euthanasie rund;
arts heeft dit handmatig aangepast; managmentsysteem vulde automatisch rund in.

Hierbij verklaring op nota
[01-02-2020 10:32:55] 5.1.2e 5.1.2e : Ik werd net gebeld door iemand uit Ekehaar (ik verstond: 5.1.2e 5.1.2e); hij was hele morgen al bezig om wolvenmeldpunt te bellen, maar werd niet opgenomen; is in Ekehaar, waar al wekenlang in bosgebied “Hart van Drenthe” ‘n wolf huist;
Ik zou graag opdracht willen, danwel dat BIJ12 hém even belt:
Telnr: 5.1.2e
[01-02-2020 10:49:59] 5.1.2e 5.1.2e (5.1.2e): Hallo 5.1.2e, ik heb niets gehoord maar van mij heb je toestemming om er heen te gaan succes. Groeten 5.1.2e
[01-02-2020 10:56:00] 5.1.2e 5.1.2e : Dan ga ik er nu op af; zal foto’s ea bevindingen op de app zetten;
5.1.2e, akkoord?
[01-02-2020 11:33:53] 5.1.2e 5.1.2e 5.1.2e :
[01-02-2020 11:55:28] 5.1.2e 5.1.2e : goed gehandeld heren!
[01-02-2020 14:55:18] 5.1.2e 5.1.2e : <bijgevoegd: 00000445-PHOTO-2020-02-01-14-55-18.jpg>
[01-02-2020 14:55:18] 5.1.2e 5.1.2e : <bijgevoegd: 00000446-PHOTO-2020-02-01-14-55-18.jpg>
[01-02-2020 14:55:18] 5.1.2e 5.1.2e : <bijgevoegd: 00000447-PHOTO-2020-02-01-14-55-18.jpg>
[01-02-2020 14:55:18] 5.1.2e 5.1.2e : <bijgevoegd: 00000448-PHOTO-2020-02-01-14-55-18.jpg>
[01-02-2020 14:55:18] 5.1.2e 5.1.2e : <bijgevoegd: 00000449-PHOTO-2020-02-01-14-55-18.jpg>
[01-02-2020 14:55:18] 5.1.2e 5.1.2e : <bijgevoegd: 00000450-PHOTO-2020-02-01-14-55-18.jpg>
[01-02-2020 14:55:18] 5.1.2e 5.1.2e : <bijgevoegd: 00000451-PHOTO-2020-02-01-14-55-18.jpg>
[01-02-2020 14:55:19] 5.1.2e 5.1.2e : <bijgevoegd: 00000452-PHOTO-2020-02-01-14-55-19.jpg>
[01-02-2020 14:55:19] 5.1.2e 5.1.2e : <bijgevoegd: 00000453-PHOTO-2020-02-01-14-55-19.jpg>
[03-02-2020 17:14:32] 5.1.2e 5.1.2e : 5.1.2e zijn er nu vier dode schapen in ekehaar?
[03-02-2020 17:16:46] 5.1.2e 5.1.2e : Aan allen: graag na het taxatiebezoek een melding in deze app van:
Lokatie
Provincie
Aantal dode schapen
Dit ivm correcte en tijdige publicatie op Blj12 website.
Overige gegevens die zijn of deels wel bekend of volgen later wel.
Alvast dank, 5.1.2e
[03-02-2020 17:25:32] 5.1.2e 5.1.2e : Ja, de beide schapen die over de volle breedte vd rug waren “opengescheurd” zijn geëuthanaseerd
[03-02-2020 17:26:11] 5.1.2e 5.1.2e : Óók bij 1 schaap de staart geamputeerd
[03-02-2020 17:32:22] 5.1.2e 5.1.2e : Dank je wel, dan 4 dood op te nemen in de lijst.
[03-02-2020 17:42:03] 5.1.2e 5.1.2e : Vandaag ben ik gebeld door dhr 5.1.2e uit Grolloo (TKW006). Op 21-11-2019 ben ik daar geweest voor schade door wolf. Afgelopen zaterdag hebben ze de schapen geschoren en kwamen ze een schaap tegen waar de nageboorte nog buiten het schaap hing en aan een zijkant een verwonding. Bij deze aanval waren 4 dode schapen. Toen gaf 5.1.2e al aan dat er 2 schapen gevlucht waren naar een naast gelegen perceel. Het schaap wat het nu betreft is 1 van deze schapen. Ik voeg foto’s bij. Volgens mij aannemelijk dat door de stress een vroeggeboorte heeft plaatsgevonden. Graag jullie mening hierover en hoe dan eventueel verder te handelen. Mvg. 5.1.2e 5.1.2e
[03-02-2020 17:42:25] 5.1.2e 5.1.2e : <bijgevoegd: 00000460-PHOTO-2020-02-03-17-42-25.jpg>
[03-02-2020 17:42:25] 5.1.2e 5.1.2e : <bijgevoegd: 00000461-PHOTO-2020-02-03-17-42-25.jpg>
[03-02-2020 17:42:25] 5.1.2e 5.1.2e : <bijgevoegd: 00000462-PHOTO-2020-02-03-17-42-25.jpg>
[03-02-2020 17:42:26] 5.1.2e 5.1.2e : <bijgevoegd: 00000463-PHOTO-2020-02-03-17-42-26.jpg>
[03-02-2020 17:51:08] 5.1.2e 5.1.2e : Ja ben ik het wel mee eens, beetje laat..... ontdekt ....maar met verklaarbaar verhaal. Dat verhaal in toelichting/aanvulling op tax rap opnemen. De regel is dat dit binnen 14 dagen duidelijk moet zijn. Zie richtlijn. Maar verneem graag de mening van anderen.
[03-02-2020 17:58:29] 5.1.2e 5.1.2e : Vroeggeboorte’s/verwerpingen(abortus) komen elk jaar bij elke schapenhouder wel enkele keren voor; probleem is dat geen enkele schapenhouder jaarlijks bijhoudt hoeveel % verwerping, danwel gust blijven in zijn schapenstapel voorkomt; dus weten we niet hoeveel dieren éxtra verwerpen door de stress tgv van wolvenaanval.
Dit geval heeft wel iets bijzonders:
-betreft ‘n schaap dat kwijt was ná de aanval/destijds diréct gemeld
-schaap heeft ook nog ‘n verwonding die best van de wolvenaanval zou kunnen komen, echter niet meer te bewijzen

Ik zou voor dit schaap nog ‘n extra vergoeding geven voor de dracht; zou daarvoor rekenen met de factor 1,2 zoals in de richtlijnen staat, danwel de gemiddelde “drachtwaarde” van de gedode schapen
Dit lijkt mij reëel, omdat het redelijk aannemelijk is dat dit nog ‘n nasleep/gevolg vd wolf-aanval is
[03-02-2020 18:32:50] 5.1.2e 5.1.2e 5.1.2e : Ik vind het voorstel van 5.1.2e goed verdedigbaar. Niet alle situatie zijn te vangen in beleidsregels. Daarom is het m.i van belang dat de taxateur wat ruimte heeft om met bijzondere situaties om te gaan. Dit lijkt mij er eentje.
[03-02-2020 18:41:29] 5.1.2e 5.1.2e : ... nou ja 5.1.2e... BIJ12 beslist mede nav tweede beoordeling... over de uitslag zijn wij het eens
[05-02-2020 08:58:42] 5.1.2e heeft de groep verlaten
[06-02-2020 10:00:40] 5.1.2e 5.1.2e : <bijgevoegd: 00000469-PHOTO-2020-02-06-10-00-40.jpg>
[06-02-2020 10:00:56] 5.1.2e 5.1.2e : <bijgevoegd: 00000470-PHOTO-2020-02-06-10-00-56.jpg>
[06-02-2020 10:01:11] 5.1.2e 5.1.2e : <bijgevoegd: 00000471-PHOTO-2020-02-06-10-01-11.jpg>
[06-02-2020 10:06:23] 5.1.2e 5.1.2e : Melding van 5.1.2e 5.1.2e
5.1.2e
Te Zuidveld in Drenthe.
Van Afgelopen nacht, vanmorgen door dierenarts ingeslapen.
Één schaap. Verzoek om hier een taxateur op af te sturen.
[06-02-2020 10:12:43] 5.1.2e 5.1.2e 5.1.2e : Prima

[06-02-2020 10:32:21] 5.1.2e 5.1.2e: Ik heb contact gehad met dhr 5.1.2e en ga begin van de middag een bezoek brengen.
[06-02-2020 10:39:11] 5.1.2e 5.1.2e: BIJ12 heeft zonet een geactualiseerde lijst(en) op de website gepubliceerd. Nav maand uitslagen DNA wolf/geen wolf. Mvg 5.1.2e
[06-02-2020 10:39:22] 5.1.2e 5.1.2e:
[06-02-2020 10:39:45] 5.1.2e 5.1.2e 5.1.2e: Dank
[06-02-2020 10:59:19] 5.1.2e 5.1.2e: Heeft dezelfde rugverwondingen als in Ekehaar;
[06-02-2020 13:52:56] 5.1.2e 5.1.2e: Morgen 5.1.2e, gisteren bericht gehad dat het inderdaad een wolf is. Jij dank voor de afhandeling die we als uiterst plezierig hebben gevonden.
Ben nog wel nieuwsgierig welke wolf het uiteindelijk was. Jij vertelde nl dat men dat aan de hand van het DNA kon vaststellen. Kun je dat nog laten weten. Alvast dank
[06-02-2020 13:52:59] 5.1.2e 5.1.2e: Kijk, dat zijn goeie berichten!
Daar doe je het voor!
Ik neem aan dat van de uitslagen óók “paspoort-DNA” gaat worden bepaald?!
[06-02-2020 20:27:52] 5.1.2e 5.1.2e: 06-02-2020
Zuidveld
Drenthe
1 dood schaap

[11-02-2020 17:41:32] 5.1.2e 5.1.2e: Heb jij 5.1.2e al afgewerkt; hij zegt nog niets gehoord te hebben van BIJ12
[11-02-2020 17:41:32] 5.1.2e 5.1.2e: Nee, nog niet. Kreeg van 5.1.2e het verzoek om de schapengevallen nog even aan te houden. Zou in formule van het standaardtaxatieformulier wellicht iets niet goed staan vwb de berekening van de toeslag voor dracht. Begreep dat we di wellicht moeten herberekenen. Hoor hier tegen het eind van de week meer over.
[11-02-2020 17:46:57] 5.1.2e 5.1.2e: Hallo 5.1.2e e.a.

Ik heb al 2 schapenhouders aan de telefoon gehad(5.1.2e en 5.1.2e) die zich afvroegen hoelang de afhandeling van het dossier nog duurde; na bovenstaande uitleg, hadden ze daar geen problemen meer mee, maar het is wellicht goed om de gevallen waarin tot nu toe DNA-uitslag wolf is vastgesteld even te bellen dat eea nog uitstaat bij Wageningen Livestock om de formule correct te krijgen
#} 5.1.2e, ik neem aan dat dit ‘n taak is van BIJ12;
Kleine moeite en veel goodwill bij de schapenhouders is het resultaat.
Groeten 5.1.2e

[19-03-2020 14:55:26] 5.1.2e 5.1.2e: <bijgevoegd: 00000547-PHOTO-2020-03-19-14-55-26.jpg>
[19-03-2020 14:55:26] 5.1.2e 5.1.2e: <bijgevoegd: 00000548-PHOTO-2020-03-19-14-55-26.jpg>
[19-03-2020 14:55:27] 5.1.2e 5.1.2e: <bijgevoegd: 00000549-PHOTO-2020-03-19-14-55-27.jpg>
[19-03-2020 14:55:27] 5.1.2e 5.1.2e: <bijgevoegd: 00000550-PHOTO-2020-03-19-14-55-27.jpg>
[19-03-2020 14:55:28] 5.1.2e 5.1.2e: <bijgevoegd: 00000551-PHOTO-2020-03-19-14-55-28.jpg>
[19-03-2020 14:55:42] 5.1.2e 5.1.2e: Locatie: https://maps.google.com/?q=52.736439,6.820258
[19-03-2020 14:56:10] 5.1.2e 5.1.2e: 5.1.2e, huisadres 5.1.2e
[19-03-2020 14:56:58] 5.1.2e 5.1.2e: 1 schaap dood, twee gewond. Graag taxatie
[19-03-2020 14:57:17] 5.1.2e 5.1.2e: 5.1.2e
[19-03-2020 15:03:25] 5.1.2e 5.1.2e: Ik ben paraat; zal schapenhouder bellen
[19-03-2020 15:04:45] 5.1.2e 5.1.2e: Wond op de rug doet denken aan laatste slachtoffers in Ekehaar
[19-03-2020 15:07:44] 5.1.2e 5.1.2e: Schapenhouder gebeld: 2 dode schapen,(1 in de sloot verdronken) en nog 1 gewond schaap
[19-03-2020 15:09:11] 5.1.2e 5.1.2e 5.1.2e: We pakken het op
[19-03-2020 15:22:44] 5.1.2e 5.1.2e: Ben onderweg
[19-03-2020 16:19:03] 5.1.2e 5.1.2e:
[19-03-2020 18:54:28] 5.1.2e 5.1.2e: 3 dode schapen(2 in sloot gejaagd/verdronken) en vooralsnog 2 gewond en mee naar huis genomen; rest vd koppel érg onrustig en niet te “vangen”. Alle schapen hoogdravhtig en zélfs 1 voldragen lam verworpen in de wei
[19-03-2020 18:57:32] 5.1.2e 5.1.2e: <bijgevoegd: 00000563-PHOTO-2020-03-19-18-57-32.jpg>
[19-03-2020 18:57:32] 5.1.2e 5.1.2e: <bijgevoegd: 00000564-PHOTO-2020-03-19-18-57-32.jpg>
[19-03-2020 18:57:32] 5.1.2e 5.1.2e: <bijgevoegd: 00000565-PHOTO-2020-03-19-18-57-32.jpg>
[19-03-2020 18:57:32] 5.1.2e 5.1.2e: <bijgevoegd: 00000566-PHOTO-2020-03-19-18-57-32.jpg>
[19-03-2020 18:57:32] 5.1.2e 5.1.2e: <bijgevoegd: 00000567-PHOTO-2020-03-19-18-57-32.jpg>
[19-03-2020 22:55:42] 5.1.2e 5.1.2e: <bijgevoegd: 00000568-PHOTO-2020-03-19-22-55-42.jpg>
[25-03-2020 09:48:28] 5.1.2e 5.1.2e: Graag taxatie bij 5.1.2e, vanmorgen nog een dood schaap gevonden aan de bovenkant van de nek gegrepen
[25-03-2020 09:49:14] 5.1.2e 5.1.2e: 5.1.2e is hiervan al op de hoogte gesteld door de schapenhouder
[25-03-2020 09:50:20] 5.1.2e 5.1.2e: Is dezelfde schapenhouder als afgelopen donderdag
[25-03-2020 09:51:24] 5.1.2e 5.1.2e: Klopt 5.1.2e
[25-03-2020 09:53:24] 5.1.2e 5.1.2e: Succes
[25-03-2020 10:59:40] 5.1.2e 5.1.2e 5.1.2e: We pakken het op
[25-03-2020 14:20:38] 5.1.2e 5.1.2e: Er is weer een actuele wolvenlijst gepubliceerd: https://www.bij12.nl/wp-content/uploads/2020/03/Wolvendata-alle-meldingen-25-maart-2020.xlsx
[26-03-2020 08:49:57] 5.1.2e 5.1.2e: Heren alvast aankondiging: dhr 5.1.2e 5.1.2e heeft drie dode schapen in het veld tussen Norg en Peest (Drenthe) tel: 5.1.2e. Had geen foto’s, lukt hem niet, maar die komen als het goed is nog wel. Wacht ik nog even op, maar ik ga er vanuit dat er iemand heen moet gaan. Kan daar alvast over nagedacht worden.
[26-03-2020 08:50:30] 5.1.2e 5.1.2e: Ik ben beschikbaar
[26-03-2020 08:50:56] 5.1.2e 5.1.2e 5.1.2e: Succes 5.1.2e
[26-03-2020 08:51:18] 5.1.2e 5.1.2e: Mooi om te weten, in dezelfde regio is deze week ook wolf op camera vastgelegd.

[26-03-2020 08:52:53] 5.1.2e 5.1.2e: Dus: bij deze: neem maar contact op met de schapenhouder, wil zijn schapen graag uit het zicht hebben. Maar hij laat ze nog wel liggen. Succes.
[26-03-2020 09:16:22] 5.1.2e 5.1.2e: Ja we mogen gewoon het veld in met Max drie man en 1,5 met afstand conform regels rivm
[26-03-2020 09:31:14] 5.1.2e 5.1.2e: Kontakt gehad met schapenhouder in Norg
Ga er naar toe; afgesproken om 10.20 uur
[26-03-2020 09:31:24] 5.1.2e 5.1.2e: 10.30 uur
[26-03-2020 09:33:51] 5.1.2e 5.1.2e: ik heb nog geen foto's ontvangen. Maar die ga jij wel maken
[26-03-2020 09:40:08] 5.1.2e 5.1.2e: <bijgevoegd: 00000586-PHOTO-2020-03-26-09-40-08.jpg>
[26-03-2020 09:40:09] 5.1.2e 5.1.2e: <bijgevoegd: 00000587-PHOTO-2020-03-26-09-40-09.jpg>
[26-03-2020 09:40:09] 5.1.2e 5.1.2e: <bijgevoegd: 00000588-PHOTO-2020-03-26-09-40-09.jpg>
[26-03-2020 09:40:09] 5.1.2e 5.1.2e: <bijgevoegd: 00000589-PHOTO-2020-03-26-09-40-09.jpg>
[26-03-2020 09:40:09] 5.1.2e 5.1.2e: <bijgevoegd: 00000590-PHOTO-2020-03-26-09-40-09.jpg>
[26-03-2020 09:40:09] 5.1.2e 5.1.2e: <bijgevoegd: 00000591-PHOTO-2020-03-26-09-40-09.jpg>
[26-03-2020 09:40:10] 5.1.2e 5.1.2e: <bijgevoegd: 00000592-PHOTO-2020-03-26-09-40-10.jpg>
[26-03-2020 09:40:10] 5.1.2e 5.1.2e: <bijgevoegd: 00000593-PHOTO-2020-03-26-09-40-10.jpg>
[26-03-2020 09:40:10] 5.1.2e 5.1.2e: <bijgevoegd: 00000594-PHOTO-2020-03-26-09-40-10.jpg>
[26-03-2020 09:40:10] 5.1.2e 5.1.2e: <bijgevoegd: 00000595-PHOTO-2020-03-26-09-40-10.jpg>
[26-03-2020 09:40:10] 5.1.2e 5.1.2e: <bijgevoegd: 00000596-PHOTO-2020-03-26-09-40-10.jpg>
[26-03-2020 09:40:10] 5.1.2e 5.1.2e: <bijgevoegd: 00000597-PHOTO-2020-03-26-09-40-10.jpg>
[26-03-2020 09:40:11] 5.1.2e 5.1.2e: <bijgevoegd: 00000598-PHOTO-2020-03-26-09-40-11.jpg>
[26-03-2020 09:40:25] 5.1.2e 5.1.2e: De foto's van 5.1.2e 5.1.2e

[26-03-2020 13:16:46] 5.1.2e 5.1.2e: Vanmorgen in Norg/Peest geweest(NWest Drenthe)
Verwondingen lijken erg op die uit Erm(ZOost Drenthe) van gisteren en vorige week donderdag. Wolf kan op 1 dag grote afstanden afleggen
Norg e.o. erg bosrijk en kleinschalig erg rustig agrarisch landschap, dus zou ook zomaar kunnen blijven; maar wolf is nog erg zoekend/zwervend
[26-03-2020 13:34:03] 5.1.2e 5.1.2e: 5.1.2e: dank voor terugmelding, om e e a op website Blj12 te zetten wil ik graag ook duiding van lokatie, aantal schapen
[26-03-2020 13:34:35] 5.1.2e 5.1.2e: Kun je die doorgeven, wij gaan uit van bevindingen taxateur
[26-03-2020 15:13:15] 5.1.2e 5.1.2e: Gisteren: 1 dood schaap op dezelfde locatie als vorige week donderdag: Deutlanden-Erm
Vandaag: 3 dode rammen uit Rammenpool Schoonebeker stamboek a/d Veldweg tussen Norg en Peest(zet maar Norg op website) ook nog paar gewonden
[26-03-2020 15:14:41] 5.1.2e 5.1.2e: Dank je wel
[27-03-2020 08:54:39] 5.1.2e 5.1.2e: Vanmorgen weer rechtstreekse melding uit Veenhuizen van 3 dode schapen; hem de "weg" uitgelegd via wolvenmeldpunt; Zal zo wel binnenkomen
[27-03-2020 08:55:51] 5.1.2e 5.1.2e 5.1.2e: Ok. Handel maar af
[27-03-2020 08:56:34] 5.1.2e 5.1.2e: Moet eerst via 5.1.2e of collega binnenkomen tóch?
[27-03-2020 08:57:46] 5.1.2e 5.1.2e 5.1.2e: Zeker. Ik bedoelde na opdracht

[06-04-2020 11:36:34] 5.1.2e 5.1.2e: Er staat weer een geactualiseerde lijst op de website: https://www.bij12.nl/wp-content/uploads/2020/04/Wolvendata-alle-meldingen-6-april-2020.xlsx
[06-04-2020 14:39:14] 5.1.2e 5.1.2e: Er staat een nieuwe wolvenmelding in de mailbox van 5.1.2e. Het betreft 1 schaap 1 kan beide dood, bij drentslandschap 5.1.2e 5.1.2e 5.1.2e succes, DNA kan niet meer maar er zijn wel andere 'bewijzen'
[06-04-2020 15:00:19] 5.1.2e 5.1.2e 5.1.2e: 5.1.2e gaat er naar toe
[06-04-2020 15:11:13] 5.1.2e 5.1.2e:
[08-04-2020 10:14:23] 5.1.2e 5.1.2e: Nieuwe melding per mail doorgezet aan 5.1.2e.
[08-04-2020 10:15:22] 5.1.2e 5.1.2e: In Hijkerveld Drenthe 5.1.2e 5.1.2e (weer)
[08-04-2020 10:22:08] 5.1.2e 5.1.2e 5.1.2e: Pak ik op
[08-04-2020 12:40:39] 5.1.2e 5.1.2e: Aan allen, gebleken is dat melding van vandaag bij die van gisteren hoort en daaraan wordt toegevoegd (soort van nazoek) dus géén aparte melding/nieuwe zaak! Met dank aan Wiberg, 5.1.2e is er wel naar toe geweest
[08-04-2020 13:10:32] 5.1.2e 5.1.2e 5.1.2e 5.1.2e: Kan daar nog een samenvatting van komen 5.1.2e? Dan kan deze worden toegevoegd aan de lijst op de website
[08-04-2020 13:17:50] 5.1.2e 5.1.2e: Ja goed gezien.
[08-04-2020 14:52:55] 5.1.2e 5.1.2e: 5.1.2e,
Melding 6 april Hijkerveld/Hooghalen:
1schaap + 2 lammeren; wschl. zaterdagochtend al gepredeerd, maar pas maandag(en 2e lam vanochtend) gevonden op het grote heideveld; alles wijst op wolf;
Door late tijdstip melding én warme weer géén DNA-afname meer mogelijk
[08-04-2020 15:18:52] 5.1.2e 5.1.2e: Dank je wel

[20-04-2020 11:34:19] 5.1.2e 5.1.2e: Ha 5.1.2e, zie je mailbox er is sprake van dood afgevreten kalf in kerkenvekd Drenthe. Stuur er maar iemand op af. Mvg 5.1.2e
[20-04-2020 11:35:05] 5.1.2e 5.1.2e 5.1.2e: Ok
[20-04-2020 11:39:37] 5.1.2e 5.1.2e:
[20-04-2020 11:40:43] 5.1.2e 5.1.2e 5.1.2e: 5.1.2e gaat vandaag
[20-04-2020 11:49:11] 5.1.2e 5.1.2e: <bijgevoegd: 00000899-PHOTO-2020-04-20-11-49-11.jpg>
[20-04-2020 11:49:19] 5.1.2e 5.1.2e: <bijgevoegd: 00000900-PHOTO-2020-04-20-11-49-19.jpg>
[20-04-2020 11:49:28] 5.1.2e 5.1.2e: <bijgevoegd: 00000901-PHOTO-2020-04-20-11-49-28.jpg>

[20-04-2020 11:50:04] 5.1.2e 5.1.2e: Drie foto's van kalf van 5.1.2e uit Drenthe

[21-04-2020 09:53:04] 5.1.2e 5.1.2e: Hierbij wil ik u informeren over het volgende:

Wolvendata
Zojuist is de tabel en het bronbestand met gemelde wolvendata op de website van BIJ12 vernieuwd. De DNA-resultaten van afgelopen maand maart zijn verwerkt in de lijst: 19-3 in Erm tot en met 28-3 in buiten verzoek. Op 25-3 in Erm na (geen uitslag) wijzen alle DNA resultaten op wolf. buiten verzoek

Bekijk de bijgewerkte lijst via www.bij12.nl/wolf.
[21-04-2020 09:59:40] 5.1.2e 5.1.2e: Faunaschade Preventiekit
Graag vragen wij verder uw aandacht voor de nieuwe Faunaschade Preventiekit wolven. In de preventiekit wordt getoond met welke preventieve maatregelen schade door wolven voorkomen of beperkt kan worden. Voorheen werd de preventiekit voor de wolf gecombineerd met de vos en marterachtigen. De nieuwe preventiekit richt zich uitsluitend op de wolf. Op een later moment deze week verwachten wij de preventiekit nader toe te lichten en te introduceren met een nieuwsbericht.

[22-04-2020 14:42:02] 5.1.2e 5.1.2e: Wolvenlijst is aangepast met 2 laatste meldingen uit Gelderland en Drenthe.
Zie:https://www.bij12.nl/onderwerpen/faunazaken/wolf/

[25-04-2020 20:27:54] 5.1.2e 5.1.2e (5.1.2e): Dank. De volgende melding is ook nog binnen gekomen helaas geen dna afname meer mogelijk daar alles is ontsmet veulen maakt het naar omstandigeheden goed volgens de dierenarts.
[25-04-2020 20:28:03] 5.1.2e 5.1.2e (5.1.2e): Omgeving echten
[25-04-2020 20:28:27] 5.1.2e 5.1.2e (5.1.2e): <bijgevoegd: 00000990-PHOTO-2020-04-25-20-28-27.jpg>

[08-05-2020 11:49:04] 5.1.2e 5.1.2e: De lijst is weer geupdate! https://www.bij12.nl/onderwerpen/faunazaken/wolf/
[12-05-2020 16:35:28] 5.1.2e 5.1.2e: naam 5.1.2e
tel 5.1.2e
betreft schaapaanvreting door wolf verzoek hier iemand op af te sturen, omgeving grolloo, gen foto's wel sleepboot etc.
[12-05-2020 16:36:14] 5.1.2e 5.1.2e 5.1.2e: Komt in orde
[12-05-2020 16:36:22] 5.1.2e 5.1.2e:
[12-05-2020 16:41:14] 5.1.2e 5.1.2e: 5.1.2e, is dit een IJsselsteins dialect óf oorzaak ?
[12-05-2020 16:41:57] 5.1.2e 5.1.2e: Het betreft nl. 5.1.2e, herder van de kudde van 5.1.2e
[12-05-2020 18:09:43] 5.1.2e 5.1.2e: Locatie: https://maps.google.com/?q=52.929249,6.720416

[12-05-2020 20:02:26] 5.1.2e 5.1.2e: Ben net thuis; buiten verzoek
buiten verzoek

Mijn schaap in Grolloo(Meindertsveen) wás beslist van vanochtend, maar was ook al aan het opdrogen; gelukkig lag de open buikwond ad onderkant en door de dikke vacht was de keelbeet ook nog redelijk vochtig
Mooi sleepspoor in de heide van plm. 50 meter; door droog heidegebied geen sporen gevonden
[12-05-2020 20:05:06] 5.1.2e 5.1.2e: <bijgevoegd: 00001175-PHOTO-2020-05-12-20-05-06.jpg>
[12-05-2020 20:05:06] 5.1.2e 5.1.2e: <bijgevoegd: 00001176-PHOTO-2020-05-12-20-05-06.jpg>
[12-05-2020 20:05:06] 5.1.2e 5.1.2e: <bijgevoegd: 00001177-PHOTO-2020-05-12-20-05-06.jpg>
[12-05-2020 20:05:06] 5.1.2e 5.1.2e: <bijgevoegd: 00001178-PHOTO-2020-05-12-20-05-06.jpg>
[12-05-2020 20:05:06] 5.1.2e 5.1.2e: <bijgevoegd: 00001179-PHOTO-2020-05-12-20-05-06.jpg>
[12-05-2020 20:05:06] 5.1.2e 5.1.2e: <bijgevoegd: 00001180-PHOTO-2020-05-12-20-05-06.jpg>
[12-05-2020 20:05:06] 5.1.2e 5.1.2e: <bijgevoegd: 00001181-PHOTO-2020-05-12-20-05-06.jpg>
[12-05-2020 20:05:06] 5.1.2e 5.1.2e: <bijgevoegd: 00001182-PHOTO-2020-05-12-20-05-06.jpg>
[12-05-2020 20:06:54] 5.1.2e 5.1.2e: <bijgevoegd: 00001183-PHOTO-2020-05-12-20-06-54.jpg>
[12-05-2020 20:06:54] 5.1.2e 5.1.2e: <bijgevoegd: 00001184-PHOTO-2020-05-12-20-06-54.jpg>

[13-05-2020 12:25:54] 5.1.2e 5.1.2e: Ben je onderweg naar Meindertsveen? Wolf stond 11 mei op de camera.
[13-05-2020 12:26:19] 5.1.2e 5.1.2e: Bericht van SBB-Midden-Drenthe

[25-05-2020 14:16:27] 5.1.2e 5.1.2e: Voor de verandering melding mogelijk wolvenschade Schotse hooglander kalf in Langeloo Drenthe: 5.1.2e 5.1.2e : 5.1.2e svp met bezoekje vereren.
[25-05-2020 14:16:58] 5.1.2e 5.1.2e 5.1.2e: Ok. Gaan we regelen
[25-05-2020 14:40:40] 5.1.2e 5.1.2e:
[25-05-2020 14:42:51] 5.1.2e 5.1.2e: <bijgevoegd: 00001418-PHOTO-2020-05-25-14-42-51.jpg>
[25-05-2020 14:42:51] 5.1.2e 5.1.2e: <bijgevoegd: 00001419-PHOTO-2020-05-25-14-42-51.jpg>
[25-05-2020 14:45:30] 5.1.2e 5.1.2e: 2 foto's van Schots Hooglanderkalf; contact gehad met eigenaar; kennis van mij uit de landgeitenclub.
Ben rond 16 uur ter plaatse
[26-05-2020 08:50:22] 5.1.2e 5.1.2e 5.1.2e: Goedemorgen. 5.1.2e, kan er nog een terugkoppeling komen van je bezoek in Langelo van gisteren? Dan kan ik de lijst weer updaten. Alvast bedankt!
[26-05-2020 09:49:29] 5.1.2e 5.1.2e: Sorry 5.1.2e, telefoon stond nog op stil;
In Langelo aan de Osbroeksweg geweest voor 1 dood stierkalf van Schotse Hooglander; natuurgebied 't Vlek van SBB; eigenaar 5.1.2e

[26-05-2020 09:52:58] 5.1.2e 5.1.2e: V
[26-05-2020 09:56:37] 5.1.2e 5.1.2e 5.1.2e 5.1.2e: Dank 5.1.2e

[26-05-2020 14:08:02] 5.1.2e 5.1.2e: Nieuwe melding: Erm, Drenthe bij dhr 5.1.2e 1 lam van vandaag. Graag er naar toe.
[26-05-2020 14:08:40] 5.1.2e 5.1.2e 5.1.2e: Komt in orde
[26-05-2020 14:10:09] 5.1.2e 5.1.2e:
[26-05-2020 14:19:57] 5.1.2e 5.1.2e: Boer gebeld; ben met 'n uurtje bij hem; locatie: Deutlanden; hier waren eerder ook 2 schadegevallen van 5.1.2e
[26-05-2020 14:38:41] 5.1.2e 5.1.2e:
[26-05-2020 16:50:21] 5.1.2e 5.1.2e: <bijgevoegd: 00001439-PHOTO-2020-05-26-16-50-21.jpg>
[26-05-2020 16:50:21] 5.1.2e 5.1.2e: <bijgevoegd: 00001440-PHOTO-2020-05-26-16-50-21.jpg>
[26-05-2020 16:57:02] 5.1.2e 5.1.2e (5.1.2e): Denk ook aan een vos 5.1.2e.
[26-05-2020 16:57:30] 5.1.2e 5.1.2e 5.1.2e: Mee eens
[26-05-2020 17:45:22] 5.1.2e 5.1.2e 5.1.2e 5.1.2e: Kan ik hem op de lijst zetten als vos of als nog niet bekend? 5.1.2e? Overige consulenten?
[26-05-2020 17:49:52] 5.1.2e 5.1.2e (5.1.2e): Ja hoor wat mij betreft wel.

[28-05-2020 20:40:27] 5.1.2e 5.1.2e (5.1.2e): <bijgevoegd: 00001500-PHOTO-2020-05-28-20-40-27.jpg>
[28-05-2020 20:40:27] 5.1.2e 5.1.2e (5.1.2e): <bijgevoegd: 00001501-PHOTO-2020-05-28-20-40-27.jpg>
[28-05-2020 20:45:02] 5.1.2e 5.1.2e (5.1.2e): Heren, zojuist gebeld door een hobby schapenhouder te Makkum, Drenthe.
Dood lam.
Gaarne uw mening. Twijfel zelf aan een wolvenaanval.
Wel heel gladde wondranden.
Ribben niet gebroken. Vos?
[28-05-2020 20:45:46] 5.1.2e 5.1.2e 5.1.2e: Mijn visie: vossenwerk
[28-05-2020 20:47:04] 5.1.2e 5.1.2e: We hadden wel 'n wolf die achter de nek in de rug greep; ik ben er niet zeker van dat dit geen wolf kan zijn, maar vos kan ook.
Ik twijfel
[28-05-2020 20:47:53] 5.1.2e 5.1.2e: Zeg het maar, 5.1.2e, wel of niet DNA?
Makkum ligt bij Beilen, dus kan vanavond nog
[28-05-2020 20:56:37] 5.1.2e 5.1.2e (5.1.2e): Gezien de symptomen doet dit mij niet aan wolf denken, zeker het afgeknabbelde strookje in de nek en de botten heel gelaten.
Zal de schapenhouder bellen dat we aan een vos denken.
Dank voor je paraatheid 5.1.2e.
[28-05-2020 20:57:06] 5.1.2e 5.1.2e: Oké

[29-05-2020 16:03:13] 5.1.2e 5.1.2e: Betreft 'n volwassen ram in het Meindertsveen, zelfde locatie en eigenaar als 12 mei; Staatsbosbeheer had het ontdekt; het dier was, net als 12 mei ook enkele meters versleept; tóen duidelijk wolfverdacht;
Nu al oud geval; zeg maar wat er moet gebeuren
[29-05-2020 16:03:14] 5.1.2e 5.1.2e: Ik denk ook te oud, en zo niet nogal uitgeblakerd in de zon, te droog voor DNA?? Maar er lijkt mij ook vos bezig geweest.
[29-05-2020 16:03:53] 5.1.2e 5.1.2e: Jazeker, vos is er zeker bij betrokken en wschl. ook das vlgs. SBB
[29-05-2020 16:05:50] 5.1.2e 5.1.2e: Als er geen andere (sleep-)sporen zijn die op wolf duiden, zou ik denken: dna wolf niet meer vast te stellen (eens? Te oud) dan komen we uit op vos evt combi das
[29-05-2020 16:07:51] 5.1.2e 5.1.2e: Lijkt mij goed uit te leggen;
Zal ik dat zo berichten?
[29-05-2020 16:08:48] 5.1.2e 5.1.2e: Volgens mij komen wij daar nu op uit. Ik lees geen tegenberichten.
[29-05-2020 16:09:12] 5.1.2e 5.1.2e (5.1.2e): Eens
[29-05-2020 16:09:13] 5.1.2e 5.1.2e: Dus ja bericht deze uitkomst maar!
[29-05-2020 16:09:34] 5.1.2e 5.1.2e: Fijn 5.1.2e,3 weten meer dan 2
[29-05-2020 16:11:52] 5.1.2e 5.1.2e: Ik bel ze
[29-05-2020 16:12:57] 5.1.2e 5.1.2e: Thnx
[29-05-2020 16:17:00] 5.1.2e 5.1.2e: Is geregeld; eigenaar was tevreden met de uitleg
[29-05-2020 16:32:25] 5.1.2e 5.1.2e: Mooi zo. Dan nemen we dit als vosmelding met 1 lam mee in onze statistieken
[29-05-2020 16:59:14] 5.1.2e 5.1.2e: NEE, als vosmelding met 1 volwassen ram

[31-05-2020 11:02:45] 5.1.2e 5.1.2e: Zoals ik al verwacht had was het DNA van het kalf in Kerkenveld: *vos*
Ben wel benieuwd wat uit de nieuwe DNA-staal van het SH-kalf in Langelo gaat komen
[02-06-2020 08:48:15] 5.1.2e 5.1.2e 5.1.2e 5.1.2e: Goedemorgen allen, kan hier nog een terugkoppeling van komen?

[04-06-2020 21:52:24] 5.1.2e 5.1.2e: Kudde slaat op hol door loslopende hond bij Schipborg: drie schapen doodgedrukt in greppel
https://www.dvhn.nl/drenthe/Kudde-slaat-op-hol-door-loslopende-hond-bij-Schipborg-drie-schapen-doodgedrukt-in-greppel-25728259.html

Verstuurd vanaf mijn iPhone
[04-06-2020 21:55:05] 5.1.2e 5.1.2e: Hond jaagt schapen de dood in bij Schipborg https://rtvd.nl/xUWY

[07-06-2020 22:03:46] 5.1.2e 5.1.2e: Nb: 5.1.2e de melding via wolvenmeldpunt zonet doorgemaild. Zit ook lokatie en foto's in....

[07-06-2020 22:05:08] 5.1.2e 5.1.2e: https://www.rtvdrenthe.nl/nieuws/160555/Vos-valt-schapen-aan-in-Drenthe-Roofdieren-zijn-liever-lui-dan-moe

Paar kort door de bocht zinnen, maar prima genoeg artikel

[10-06-2020 15:56:44] 5.1.2e 5.1.2e: Nieuwe melding: Drenthe odoorn Mw 5.1.2e 5.1.2e
[10-06-2020 15:57:18] 5.1.2e 5.1.2e: Graag erlangs, geen foto's wel halstert, gewonde en vermiste schapen!
[10-06-2020 15:57:37] 5.1.2e 5.1.2e: halstert?
[10-06-2020 15:57:59] 5.1.2e 5.1.2e: Halsbeet
[10-06-2020 16:02:03] 5.1.2e 5.1.2e: Mw. 5.1.2e ken ik; had in 2017 ook 'n aanval
[10-06-2020 16:03:28] 5.1.2e 5.1.2e: 5.1.2e, zal ik bellen?

[11-06-2020 09:29:12] 5.1.2e 5.1.2e: Gisteravond laat thuis van tweetal bezoeken aan schapenpark Odoorn en buiten verzoek
Schapenpark Odoorn: zie google maps hierboven
In Odoorn: afgelopen weken van de 75 lammeren van Drents heideschaap ruim 50 "spoorloos" verdwenen; gisteren bij 3 gewonde schapen (2 volw. + 1 lam)DNA afgenomen van hals- en flankbeten; schaapherder vermoed al langere tijd aanwezigheid roofdier(wolf?) waardoor lammeren op raadselachtige wijze verdwijnen.
Bij 1 schaap keelbeet te smal voor wolf(vos?). Bij lam flankbeet 4 cm, mogelijk wolf, maar vrij oppervlakkig.
[11-06-2020 09:29:22] 5.1.2e 5.1.2e: Foto's volgen
[12-06-2020 13:23:08] 5.1.2e 5.1.2e: <bijgevoegd: 00001733-VIDEO-2020-06-12-13-23-08.mp4>
[12-06-2020 13:25:03] 5.1.2e 5.1.2e: Dag 5.1.2e, ter info. Wolf nog steeds aanwezig. Laat zich regelmatig voor de camera's zien. Enjoy
[12-06-2020 13:27:07] 5.1.2e 5.1.2e: Bovenstaande haarscherpe video kreeg ik door uit Midden-Drenthe, waar de wolf zich nog steeds ophoudt;
Voor INTERN gebruik en zéker niet delen op social media, anders loopt het dit weekend wschl. storm met "wolvenspotters"
[12-06-2020 14:54:17] 5.1.2e 5.1.2e: Deze wolf houdt zich nu bijna half jaar op in Midden-Drenthe
[12-06-2020 17:37:50] 5.1.2e 5.1.2e: Schitterende beelden!

[12-06-2020 20:23:26] 5.1.2e 5.1.2e: Midden-Drenthe staat er toch
[12-06-2020 20:26:20] 5.1.2e 5.1.2e: Ja da's in de buurt
[12-06-2020 20:28:19] 5.1.2e 5.1.2e: Ik hóóp voor je dat, als je het hele weekend daar door de bossen gaat dwalen, dat je 'm tegenkomt;
Ik verwacht echter dat je leuke wandelingen maakt, zonder resultaat
[12-06-2020 20:28:24] 5.1.2e 5.1.2e:

[15-06-2020 08:25:57] 5.1.2e 5.1.2e: Goeiemorgen!
Vanmorgen een melding van dhr. 5.1.2e Zwiggelte.
5.1.2e
1 Schaap dood en van voren aangevreten. 1 gewond. Nog geen foto's, maar gelet op locatie en beschijving, mogelijk wolf.
Gaarne onderzoek.
[15-06-2020 08:30:28] 5.1.2e 5.1.2e: Zwiggelte is in directe omgeving van de wolf op de video die ik vrijdag stuurde; heeft in deze plaats al vaker toegeslagen
[15-06-2020 08:31:29] 5.1.2e 5.1.2e 5.1.2e 5.1.2e: 5.1.2e, ga maar naar Zwiggelte.
[15-06-2020 08:33:34] 5.1.2e 5.1.2e: Ik zal hem bellen
[15-06-2020 08:34:10] 5.1.2e 5.1.2e:
[15-06-2020 08:42:11] 5.1.2e 5.1.2e: Boer gebeld en vanmorgen afspraak gemaakt; gewonde schaap is door veearts geëuthanaseerd,dus 2 dood
[15-06-2020 13:39:25] 5.1.2e 5.1.2e 5.1.2e 5.1.2e: Kan hier nog een terugkoppeling van komen?
[15-06-2020 14:12:06] 5.1.2e 5.1.2e: Net contact gehad met dhr 5.1.2e hij vertelde dat de twee gewonde lammeren een spuitje hebben gehad. In totaal bij dit dossier nu 3 dode lammeren. Gewonde ooi had nagenoeg geen verwondingen.
[15-06-2020 14:49:11] 5.1.2e 5.1.2e: Locatie: https://maps.google.com/?q=52.865627,6.588243
[15-06-2020 14:53:29] 5.1.2e 5.1.2e: Locatie Zwiggelte: 2 dodeschapen in weiland naast boerderij, 5.1.2e Zwiggelte;
Beide dieren keelbeet plm. 4,5 cm. en gedode dier ook weer vel opengescheurd over de rug + flankwond; 2e, gewonde dier is door veearts geëuthanaseerd; keelbeet + flankwond
Foto's volgen
[15-06-2020 14:56:33] 5.1.2e 5.1.2e: <bijgevoegd: 00001760-PHOTO-2020-06-15-14-56-33.jpg>
[15-06-2020 14:56:33] 5.1.2e 5.1.2e: <bijgevoegd: 00001761-PHOTO-2020-06-15-14-56-33.jpg>
[15-06-2020 14:56:33] 5.1.2e 5.1.2e: <bijgevoegd: 00001762-PHOTO-2020-06-15-14-56-33.jpg>
[15-06-2020 14:56:33] 5.1.2e 5.1.2e: <bijgevoegd: 00001763-PHOTO-2020-06-15-14-56-33.jpg>
[15-06-2020 14:56:33] 5.1.2e 5.1.2e: <bijgevoegd: 00001764-PHOTO-2020-06-15-14-56-33.jpg>
[15-06-2020 14:56:33] 5.1.2e 5.1.2e: <bijgevoegd: 00001765-PHOTO-2020-06-15-14-56-33.jpg>
[15-06-2020 14:56:33] 5.1.2e 5.1.2e: <bijgevoegd: 00001766-PHOTO-2020-06-15-14-56-33.jpg>
[15-06-2020 14:56:34] 5.1.2e 5.1.2e: <bijgevoegd: 00001767-PHOTO-2020-06-15-14-56-34.jpg>
[15-06-2020 14:56:34] 5.1.2e 5.1.2e: <bijgevoegd: 00001768-PHOTO-2020-06-15-14-56-34.jpg>
[15-06-2020 14:56:34] 5.1.2e 5.1.2e: <bijgevoegd: 00001769-PHOTO-2020-06-15-14-56-34.jpg>
[15-06-2020 14:56:34] 5.1.2e 5.1.2e: <bijgevoegd: 00001770-PHOTO-2020-06-15-14-56-34.jpg>
[15-06-2020 14:57:49] 5.1.2e 5.1.2e: <bijgevoegd: 00001771-PHOTO-2020-06-15-14-57-49.jpg>
[15-06-2020 14:57:49] 5.1.2e 5.1.2e: <bijgevoegd: 00001772-PHOTO-2020-06-15-14-57-49.jpg>
[15-06-2020 14:57:49] 5.1.2e 5.1.2e: <bijgevoegd: 00001773-PHOTO-2020-06-15-14-57-49.jpg>

[15-06-2020 14:57:49] 5.1.2e 5.1.2e : <bijgevoegd: 00001774-PHOTO-2020-06-15-14-57-49.jpg>
[15-06-2020 14:57:49] 5.1.2e 5.1.2e : <bijgevoegd: 00001775-PHOTO-2020-06-15-14-57-49.jpg>
[15-06-2020 14:57:49] 5.1.2e 5.1.2e : <bijgevoegd: 00001776-PHOTO-2020-06-15-14-57-49.jpg>
[16-06-2020 09:38:56] 5.1.2e 5.1.2e : Nieuwe melding: oude bekende 5.1.2e 5.1.2e 5.1.2e heeft ook al contact met 5.1.2e. Graag iemand er langs!
[16-06-2020 09:39:20] 5.1.2e 5.1.2e : Is Drenthe...
[16-06-2020 09:39:30] 5.1.2e 5.1.2e 5.1.2e : Ok
[16-06-2020 09:43:15] 5.1.2e 5.1.2e : Ik ga er op af!
[16-06-2020 13:14:54] 5.1.2e 5.1.2e : Locatie: https://maps.google.com/?q=52.886471,6.633779
[16-06-2020 13:18:29] 5.1.2e 5.1.2e : <bijgevoegd: 00001782-PHOTO-2020-06-16-13-18-29.jpg>
[16-06-2020 13:18:29] 5.1.2e 5.1.2e : <bijgevoegd: 00001783-PHOTO-2020-06-16-13-18-29.jpg>
[16-06-2020 13:18:29] 5.1.2e 5.1.2e : <bijgevoegd: 00001784-PHOTO-2020-06-16-13-18-29.jpg>
[16-06-2020 13:18:29] 5.1.2e 5.1.2e : <bijgevoegd: 00001785-PHOTO-2020-06-16-13-18-29.jpg>
[16-06-2020 13:18:29] 5.1.2e 5.1.2e : <bijgevoegd: 00001786-PHOTO-2020-06-16-13-18-29.jpg>
[16-06-2020 13:18:29] 5.1.2e 5.1.2e : <bijgevoegd: 00001787-PHOTO-2020-06-16-13-18-29.jpg>
[16-06-2020 13:18:29] 5.1.2e 5.1.2e : <bijgevoegd: 00001788-PHOTO-2020-06-16-13-18-29.jpg>
[16-06-2020 13:18:29] 5.1.2e 5.1.2e : <bijgevoegd: 00001789-PHOTO-2020-06-16-13-18-29.jpg>
[16-06-2020 13:18:29] 5.1.2e 5.1.2e : <bijgevoegd: 00001790-PHOTO-2020-06-16-13-18-29.jpg>
[16-06-2020 13:18:29] 5.1.2e 5.1.2e : <bijgevoegd: 00001791-PHOTO-2020-06-16-13-18-29.jpg>
[16-06-2020 13:18:29] 5.1.2e 5.1.2e : <bijgevoegd: 00001792-PHOTO-2020-06-16-13-18-29.jpg>
[16-06-2020 13:18:29] 5.1.2e 5.1.2e : <bijgevoegd: 00001793-PHOTO-2020-06-16-13-18-29.jpg>

[16-06-2020 17:53:19] 5.1.2e 5.1.2e : <bijgevoegd: 00001801-PHOTO-2020-06-16-17-53-19.jpg>
[16-06-2020 17:53:19] 5.1.2e 5.1.2e : <bijgevoegd: 00001802-PHOTO-2020-06-16-17-53-19.jpg>
[16-06-2020 17:55:57] 5.1.2e 5.1.2e : 5.1.2e 5.1.2e, schaapherder Drents Landschap belde mij zostraks dat hij nóg 2 dode dieren op het Elperveld had gevonden; ik ga er zodadelijk naar toe en neem deze beide mee op de TKW van vanochtend als jullie het goedvinden
[16-06-2020 17:56:17] 5.1.2e 5.1.2e 5.1.2e : Ok
[16-06-2020 22:14:14] 5.1.2e 5.1.2e : Naar 5.1.2e 5.1.2e /Drents Landschap geweest;
2 dode ooien met duidelijke kilbeten in de hals, dus,
#5.1.2e : melding 5.1.2e 5.1.2e /Drents Landschap van vandaag komt uit op 2 dode ooien + ramlam heideschaap
[16-06-2020 22:15:35] 5.1.2e 5.1.2e : <bijgevoegd: 00001806-PHOTO-2020-06-16-22-15-35.jpg>
[16-06-2020 22:15:35] 5.1.2e 5.1.2e : <bijgevoegd: 00001807-PHOTO-2020-06-16-22-15-35.jpg>
[16-06-2020 22:15:35] 5.1.2e 5.1.2e : <bijgevoegd: 00001808-PHOTO-2020-06-16-22-15-35.jpg>
[16-06-2020 22:15:35] 5.1.2e 5.1.2e : <bijgevoegd: 00001809-PHOTO-2020-06-16-22-15-35.jpg>
[16-06-2020 22:15:35] 5.1.2e 5.1.2e : <bijgevoegd: 00001810-PHOTO-2020-06-16-22-15-35.jpg>
[16-06-2020 22:21:48] 5.1.2e 5.1.2e : De schapenhouder uit Odoorn heeft de media opgezocht:
https://emmercourant.nl/artikel/1109551/vijftig-lammeren-spoorloos-verdwenen-in-schapenpark-odoorn-was-het-de-wolf.html
[16-06-2020 22:31:53] 5.1.2e 5.1.2e : Drents Landschap heeft op het Hijkerveld bij de schaapskooi én in 2 uithoeken een 3-tal nachtkralen gebouwd
[16-06-2020 22:33:34] 5.1.2e 5.1.2e : <bijgevoegd: 00001813-PHOTO-2020-06-16-22-33-34.jpg>
[16-06-2020 22:33:34] 5.1.2e 5.1.2e : <bijgevoegd: 00001814-PHOTO-2020-06-16-22-33-34.jpg>
[16-06-2020 22:33:34] 5.1.2e 5.1.2e : <bijgevoegd: 00001815-PHOTO-2020-06-16-22-33-34.jpg>
[16-06-2020 22:33:34] 5.1.2e 5.1.2e : <bijgevoegd: 00001816-PHOTO-2020-06-16-22-33-34.jpg>
[16-06-2020 22:33:34] 5.1.2e 5.1.2e : <bijgevoegd: 00001817-PHOTO-2020-06-16-22-33-34.jpg>
[17-06-2020 08:50:14] 5.1.2e 5.1.2e : <bijgevoegd: 00001818-PHOTO-2020-06-17-08-50-14.jpg>
[17-06-2020 14:32:00] 5.1.2e 5.1.2e : Heren, oude bekende, nieuwe melding vandaag min 2 dode schapen bij Drents landschap bij 5.1.2e 5.1.2e. 5.1.2e je bent op de hoogte ... van mij mag je er naar toe
[17-06-2020 14:37:20] 5.1.2e 5.1.2e 5.1.2e : Is geregeld
[17-06-2020 14:59:56] 5.1.2e 5.1.2e : Natuurlijk

[19-06-2020 09:50:00] 5.1.2e 5.1.2e : De nieuwe tussenrapportage is zojuist gepubliceerd en rondgestuurd:
https://www.bij12.nl/nieuws/tussenrapportage-wolf-activiteit-van-februari-tot-mei/
[19-06-2020 09:59:21] 5.1.2e 5.1.2e 5.1.2e :

[28-06-2020 19:27:06] 5.1.2e 5.1.2e : https://www.rtvdrenthe.nl/nieuws/amp/160833/Veel-onwetendheid-over-de-wolf-bij-Drentse-politiek
[28-06-2020 20:02:07] 5.1.2e 5.1.2e : <bijgevoegd: 00001956-VIDEO-2020-06-28-20-02-07.mp4>
[28-06-2020 20:02:07] 5.1.2e 5.1.2e : Dieverbrug
[28-06-2020 20:02:07] 5.1.2e 5.1.2e : Ze komen wel heel dicht bij jouw huis nu
[28-06-2020 20:02:08] 5.1.2e 5.1.2e : Zal 'm naar deskundigenteam sturen; ben nog niet overtuigd van wolf
[28-06-2020 20:02:08] 5.1.2e 5.1.2e : Kreeg deze video zojuist al meerdere keren doorgestuurd;
[28-06-2020 20:02:09] 5.1.2e 5.1.2e : Hoi 5.1.2e. Ik vermoed Tsjechische wolfhond. Ze hebben tamelijk korte poten voor een wolf, een zwabberstaart en een vooral crèmekleurige vacht.
[28-06-2020 20:02:10] 5.1.2e 5.1.2e : De tred is ook niet des wolfs
[28-06-2020 20:02:10] 5.1.2e 5.1.2e : Dit is wat deskundigen met mij als oordeel hierover hebben;
[28-06-2020 20:03:55] 5.1.2e 5.1.2e 5.1.2e : Mee eens. Lijkt geen wolf.
[28-06-2020 20:09:06] 5.1.2e 5.1.2e : Honden, ivm bouw, dikte, ouderdomsslijtage en witte staartpunten

-2020 13:36:37] 5.1.2e 5.1.2e : <bijgevoegd: 00001972-PHOTO-2020-06-29-13-36-37.jpg>

[29-06-2020 13:36:53] 5.1.2e 5.1.2e : <bijgevoegd: 00001973-PHOTO-2020-06-29-13-36-53.jpg>
[29-06-2020 13:37:25] 5.1.2e 5.1.2e : 5.1.2e
[29-06-2020 13:38:27] 5.1.2e 5.1.2e : Wil een van de consulenten even bellen. Kwam rechtstreeks onbekend bij mij binnen... dus vast iemand die eerder contact heeft gehad..
[29-06-2020 13:38:51] 5.1.2e 5.1.2e : <bijgevoegd: 00001976-PHOTO-2020-06-29-13-38-51.jpg>
[29-06-2020 13:40:00] 5.1.2e 5.1.2e : Dhr. 5.1.2e van de Herders van Balloo heeft dood schaap op het Meindersveen bij jullie gemeld. Zie eerder de foto's.
[29-06-2020 13:49:51] 5.1.2e 5.1.2e : Foto's komen van boswachter SBB waar de schapen lopen; dhr. 5.1.2e heeft rúim half uur geprobeerd BIJ12 te bellen; ikzelf ook ruim dertien minuten, maar wordt NIET opgenomen

Dhr. 5.1.2e is afgelopen anderhalf week 6-7 rammen kwijtgeraakt uit de dekkoppel; terrein is honderden hectares groot, dus hij vindt ze veelal in staat van ontbinding terug; zou aanraden hiervan wél monster te nemen
[29-06-2020 13:52:06] 5.1.2e 5.1.2e : Ik neem even contact op hoe het kan dat we niet bereikbaar zijn
[29-06-2020 13:53:19] 5.1.2e 5.1.2e : Prima
[29-06-2020 13:53:57] 5.1.2e 5.1.2e : Dan zou ik dus willen vragen dat er nu maar iemand op af gaat!
[29-06-2020 14:02:13] 5.1.2e 5.1.2e : Ik had in principe al afgesproken met de schaapherder, mede door het slechte contact; ik zal proberen hem weer enigszins milder te stemmen
[29-06-2020 14:04:56] 5.1.2e 5.1.2e (5.1.2e): We hadden zojuist overleg.
Nu is eenieder weer bereikbaar.
[29-06-2020 14:21:21] 5.1.2e 5.1.2e :
[29-06-2020 14:23:43] 5.1.2e 5.1.2e 5.1.2e : Heren, ik begrijp dat dit nu een opdracht is.
[29-06-2020 14:24:18] 5.1.2e 5.1.2e 5.1.2e : Willen jullie de contactgegevens even doorgeven?

[29-06-2020 15:56:19] 5.1.2e 5.1.2e : <bijgevoegd: 00001987-PHOTO-2020-06-29-15-56-19.jpg>
[29-06-2020 15:56:20] 5.1.2e 5.1.2e : <bijgevoegd: 00001988-PHOTO-2020-06-29-15-56-20.jpg>
[29-06-2020 15:56:20] 5.1.2e 5.1.2e : <bijgevoegd: 00001989-PHOTO-2020-06-29-15-56-20.jpg>
[29-06-2020 15:56:20] 5.1.2e 5.1.2e : <bijgevoegd: 00001990-PHOTO-2020-06-29-15-56-20.jpg>
[29-06-2020 15:56:21] 5.1.2e 5.1.2e : <bijgevoegd: 00001991-PHOTO-2020-06-29-15-56-21.jpg>
[29-06-2020 15:56:21] 5.1.2e 5.1.2e : <bijgevoegd: 00001992-PHOTO-2020-06-29-15-56-21.jpg>
[29-06-2020 15:59:46] 5.1.2e 5.1.2e : Mw 5.1.2e heeft betr. schaap aangetroffen, omgeving Gieterveen.
Alleen poten en oren, zij vermoed zelf hond.
Onderzoek? Mijn advies: niet.
[29-06-2020 16:00:57] 5.1.2e 5.1.2e (5.1.2e): Ziet er inderdaad uit als hond.
Deel het advies van 5.1.2e.
[29-06-2020 16:01:50] 5.1.2e 5.1.2e 5.1.2e : Mee eens, 5.1.2e
[29-06-2020 16:02:33] 5.1.2e 5.1.2e 5.1.2e : Heren, zonder reactie op mijn verzoek, kunnen we niet aan de slag
[29-06-2020 16:03:46] 5.1.2e 5.1.2e (5.1.2e): Ga ervan uit dat 5.1.2e dit weet?
[29-06-2020 16:05:55] 5.1.2e 5.1.2e 5.1.2e : Geen idee, maar afspraak is dat ik het als opdracht zie wanneer BIJ 12 de gegevens verstrekt. Ik wil die afspraak graag vasthouden. Anders wordt het een rommeltje
[29-06-2020 16:06:49] 5.1.2e 5.1.2e : Nog even geval mw. 5.1.2e : correctie=omgeving Echten. Ook nieuw geval omgeving Gieterveen: dit lijkt serieus: info volgt
[29-06-2020 16:08:09] 5.1.2e 5.1.2e 5.1.2e : Er lopen nu meerdere meldingen door elkaar. Dus graag expliciete opdrachtverstrkkingen.
[29-06-2020 16:09:06] 5.1.2e 5.1.2e : Geval 5.1.2e (SBB): onderzoek gewenst; actie svp.
[29-06-2020 16:10:39] 5.1.2e 5.1.2e : Geval 5.1.2e ben ik net mee klaar; als ik thuis ben app ik de bevindingen
[29-06-2020 16:11:18] 5.1.2e 5.1.2e : <bijgevoegd: 00002003-VIDEO-2020-06-29-16-11-18.mp4>
[29-06-2020 16:14:41] 5.1.2e 5.1.2e : Geval Gieterveen, resten van lam. 5.1.2e 5.1.2e
Mijn advies, als het nog mogelijk is DNA afnemen. 5.1.2e; mee eens?
[29-06-2020 16:34:51] 5.1.2e 5.1.2e 5.1.2e : Graag duidelijkheid over dit geval: wel of geen actie??
[29-06-2020 16:37:30] 5.1.2e 5.1.2e : Jawel. Graag actie.

[29-06-2020 20:09:41] 5.1.2e 5.1.2e 5.1.2e : Heren consulenten, ik ben het helemaal beu over de manier waarop dit loopt. Het is ronduit chaotisch omdat afspraken niet worden nagekomen. Ik heb bij aanvanh duidelijke afspraken gemaakt met 5.1.2e. Namelijk: op deze app wordt alleen opdrachtinfo geplaatst door BIJ12. Wij reageren zodat voor jullie duideliyia dat het wordt opgepakt. De opdrachtverstrekking is compleet: naam adres, telefoonnummer en evt foto's. De opdrachtverstrekking loopt via kantoor Wiberg en niet rechtstreeks naar de taxateurs. BIJ12 zorgt voor goede bereikbaarheid. Inmiddels wordt geen van deze afspraken meer nagekomen. Dus graag terug naar deze uitgangspunten. Groet 5.1.2e
[29-06-2020 21:33:05] 5.1.2e 5.1.2e : Vanmiddag in Meindertsveen/Grolloo bij dhr. 5.1.2e geweest; sinds 12 mei(eerste melding) is hij uit zijn rammenpool al zeker 6/7 rammen kwijt.
Vandaag nog DNA afgenomen op vrijwel dezelfde plek; daarnaast nog andere ram geschouwd, vol maden en kevers; bij deze was een pracht sleepspoor te zien; hij stuurt nog foto's van 2 andere "vergane" rammen.
[29-06-2020 21:35:33] 5.1.2e 5.1.2e : <bijgevoegd: 00002016-PHOTO-2020-06-29-21-35-33.jpg>
[29-06-2020 21:35:33] 5.1.2e 5.1.2e : <bijgevoegd: 00002017-PHOTO-2020-06-29-21-35-33.jpg>
[29-06-2020 21:35:33] 5.1.2e 5.1.2e : <bijgevoegd: 00002018-PHOTO-2020-06-29-21-35-33.jpg>
[29-06-2020 21:35:33] 5.1.2e 5.1.2e : <bijgevoegd: 00002019-PHOTO-2020-06-29-21-35-33.jpg>
[29-06-2020 21:35:33] 5.1.2e 5.1.2e : <bijgevoegd: 00002020-PHOTO-2020-06-29-21-35-33.jpg>
[29-06-2020 21:35:33] 5.1.2e 5.1.2e : <bijgevoegd: 00002021-PHOTO-2020-06-29-21-35-33.jpg>
[29-06-2020 21:35:33] 5.1.2e 5.1.2e : <bijgevoegd: 00002022-PHOTO-2020-06-29-21-35-33.jpg>
[29-06-2020 21:35:33] 5.1.2e 5.1.2e : <bijgevoegd: 00002023-PHOTO-2020-06-29-21-35-33.jpg>
[29-06-2020 21:35:33] 5.1.2e 5.1.2e : <bijgevoegd: 00002024-PHOTO-2020-06-29-21-35-33.jpg>

[29-06-2020 21:48:32] 5.1.2e 5.1.2e: Vanavond in Gieterveen geweest bij dhr. 5.1.2e geweest; hij was weekend weggeweest; kleinzoon had schapen verzorgd; wel wol zien liggen maar niet aan dood lam gedacht; lam ("wat er van over was") was al enkele dagen oud/ volledig uit elkaar en beeld leek veel op vossenwerk; nog wel prent in naastliggend aardappelveld gevonden(foto), ook nog DNA afgenomen maar schat in dat hier vos uitkomt(of niets/te oud)
[29-06-2020 21:50:28] 5.1.2e 5.1.2e: <bijgevoegd: 00002026-PHOTO-2020-06-29-21-50-28.jpg>
[29-06-2020 21:50:28] 5.1.2e 5.1.2e: <bijgevoegd: 00002027-PHOTO-2020-06-29-21-50-28.jpg>
[29-06-2020 21:50:28] 5.1.2e 5.1.2e: <bijgevoegd: 00002028-PHOTO-2020-06-29-21-50-28.jpg>
[29-06-2020 21:50:28] 5.1.2e 5.1.2e: <bijgevoegd: 00002029-PHOTO-2020-06-29-21-50-28.jpg>
[29-06-2020 21:50:28] 5.1.2e 5.1.2e: <bijgevoegd: 00002030-PHOTO-2020-06-29-21-50-28.jpg>
[29-06-2020 21:50:28] 5.1.2e 5.1.2e: <bijgevoegd: 00002031-PHOTO-2020-06-29-21-50-28.jpg>
[29-06-2020 21:50:28] 5.1.2e 5.1.2e: <bijgevoegd: 00002032-PHOTO-2020-06-29-21-50-28.jpg>
[29-06-2020 21:50:28] 5.1.2e 5.1.2e: <bijgevoegd: 00002033-PHOTO-2020-06-29-21-50-28.jpg>
[29-06-2020 21:50:28] 5.1.2e 5.1.2e: <bijgevoegd: 00002034-PHOTO-2020-06-29-21-50-28.jpg>
[29-06-2020 21:50:28] 5.1.2e 5.1.2e: <bijgevoegd: 00002035-PHOTO-2020-06-29-21-50-28.jpg>
[29-06-2020 21:50:28] 5.1.2e 5.1.2e: <bijgevoegd: 00002036-PHOTO-2020-06-29-21-50-28.jpg>
[30-06-2020 09:11:00] 5.1.2e 5.1.2e: <bijgevoegd: 00002037-PHOTO-2020-06-30-09-11-00.jpg>
[30-06-2020 09:14:14] 5.1.2e 5.1.2e: Melding omgeving Echten. Mw. 5.1.2e. Er zijn nu meerdere gewonde en dode schapen gevonden. Graag onderzoek. Tel. 5.1.2e
[30-06-2020 09:16:24] 5.1.2e 5.1.2e: Kwam gisteravond al via boswachter Staatsbosbeheer bij mij binnen; eigenaar heeft dus tóch melding gedaan
[30-06-2020 09:16:40] 5.1.2e 5.1.2e 5.1.2e: We pakken het op
[30-06-2020 10:03:41] 5.1.2e 5.1.2e: Kontakt gehad; ben onderweg
[01-07-2020 10:03:40] 5.1.2e 5.1.2e 5.1.2e 5.1.2e: Hoeveel dode rammen kan ik op de lijst zetten voor deze specifieke melding 5.1.2e?
[01-07-2020 11:50:53] 5.1.2e 5.1.2e: Deze keer 3 bewezen slachtoffers; rest geen "fotobewijs" van
[01-07-2020 11:52:45] 5.1.2e 5.1.2e: Melding Echten van gisteren betreft 3 dode heideschapen; DNA afgenomen; waren al bij huis gehaald, dus geen veldonderzoek
[01-07-2020 18:08:41] 5.1.2e 5.1.2e (5.1.2e): <bijgevoegd: 00002045-PHOTO-2020-07-01-18-08-41.jpg>
[01-07-2020 18:08:42] 5.1.2e 5.1.2e (5.1.2e): <bijgevoegd: 00002046-PHOTO-2020-07-01-18-08-42.jpg>
[01-07-2020 18:08:42] 5.1.2e 5.1.2e (5.1.2e): <bijgevoegd: 00002047-PHOTO-2020-07-01-18-08-42.jpg>
[01-07-2020 18:08:42] 5.1.2e 5.1.2e (5.1.2e): <bijgevoegd: 00002048-PHOTO-2020-07-01-18-08-42.jpg>
[01-07-2020 18:08:42] 5.1.2e 5.1.2e (5.1.2e): <bijgevoegd: 00002049-PHOTO-2020-07-01-18-08-42.jpg>
[01-07-2020 18:08:43] 5.1.2e 5.1.2e (5.1.2e): <bijgevoegd: 00002050-PHOTO-2020-07-01-18-08-43.jpg>
[01-07-2020 18:08:43] 5.1.2e 5.1.2e (5.1.2e): <bijgevoegd: 00002051-PHOTO-2020-07-01-18-08-43.jpg>
[01-07-2020 18:08:43] 5.1.2e 5.1.2e (5.1.2e): <bijgevoegd: 00002052-PHOTO-2020-07-01-18-08-43.jpg>
[01-07-2020 18:08:44] 5.1.2e 5.1.2e (5.1.2e): <bijgevoegd: 00002053-PHOTO-2020-07-01-18-08-44.jpg>
[01-07-2020 18:09:06] 5.1.2e 5.1.2e (5.1.2e): Nou die lag er minstens al een dag naar mijn inschatting. Locatie Meindertsveen
[01-07-2020 18:11:26] 5.1.2e 5.1.2e (5.1.2e): Gaarne actie. Niet al te vers.
Maar nog wel te doen volgens de herder.
[01-07-2020 18:12:14] 5.1.2e 5.1.2e (5.1.2e): 5.1.2e
Tel nr herder
[01-07-2020 18:32:08] 5.1.2e 5.1.2e 5.1.2e: We pakken het op
[01-07-2020 18:46:23] 5.1.2e 5.1.2e: In overleg met 5.1.2e én de schaapherder afgesproken dat ik deze oudere slachtoffers meeneem in de opdracht van afgelopen dinsdag in hetzelfde begrazingsobject
[01-07-2020 18:48:10] 5.1.2e 5.1.2e (5.1.2e): Prima!
[03-07-2020 18:46:46] 5.1.2e 5.1.2e (5.1.2e): Familie 5.1.2e
5.1.2e
[03-07-2020 18:46:46] 5.1.2e 5.1.2e (5.1.2e): Gevonden op echtenerzand
[03-07-2020 18:46:46] 5.1.2e 5.1.2e (5.1.2e): <bijgevoegd: 00002071-PHOTO-2020-07-03-18-46-46.jpg>
[03-07-2020 18:49:00] 5.1.2e 5.1.2e (5.1.2e): Goedenavond.
Zojuist mevrouw 5.1.2e gesproken. Schaap is al langer dood en vandaag gevonden. Hier zou maandag ook bemonsterd zijn.
Als dit zo is kan deze erbij.
Goed weekend, 5.1.2e.
[03-07-2020 18:50:22] 5.1.2e 5.1.2e 5.1.2e: Ik overleg even met 5.1.2e
[03-07-2020 18:57:42] 5.1.2e 5.1.2e 5.1.2e: Gaan we zo regelen, 5.1.2e
[03-07-2020 18:57:48] 5.1.2e 5.1.2e 5.1.2e: Goed weekend
[03-07-2020 18:58:29] 5.1.2e 5.1.2e (5.1.2e): Prima!
Dank voor de snelle reactie.

[08-07-2020 08:17:17] 5.1.2e 5.1.2e: <bijgevoegd: 00002094-PHOTO-2020-07-08-08-17-17.jpg>
[08-07-2020 08:17:17] 5.1.2e 5.1.2e: <bijgevoegd: 00002095-PHOTO-2020-07-08-08-17-17.jpg>
[08-07-2020 08:17:17] 5.1.2e 5.1.2e: <bijgevoegd: 00002096-PHOTO-2020-07-08-08-17-17.jpg>
[08-07-2020 08:17:18] 5.1.2e 5.1.2e: <bijgevoegd: 00002097-PHOTO-2020-07-08-08-17-18.jpg>
[08-07-2020 08:20:37] 5.1.2e 5.1.2e: Deze foto's werden nagezonden; afmetingen mes ahv mijn duimstok geeft pootafdruk van plm. 10 cm.
Laatste foto isvan half "ondergedekt" schaap; dit hebben we eerder ook bij Drents Landschap gezien in Groote Zand/Hooghalen
[08-07-2020 12:16:27] 5.1.2e 5.1.2e: Aantal dode dieren van gisteren IFG is vandaag bijgesteld naar 8(nog 1 geëuthanaseerd)
[08-07-2020 17:15:29] 5.1.2e 5.1.2e: Zojuist bericht van 5.1.2e Meindertsveen/Grolloo: nog weer een schaap gevonden in het struikgewas; al langer dood kan toegevoegd aan opdracht van 29 juni Meindertsveen/Grolloo
[08-07-2020 17:16:06] 5.1.2e 5.1.2e 5.1.2e: Prima

[15-07-2020 08:49:03] 5.1.2e 5.1.2e: BIJ12 heeft zojuist een geactualiseerde lijst op bij12.nl/wolf gepubliceerd. Nav maand uitslagen DNA wolf/geen wolf. Gaat om 23-05 tm 5.1.2e.
[15-07-2020 08:51:09] 5.1.2e 5.1.2e 5.1.2e: ◆

[05-08-2020 08:51:34] 5.1.2e 5.1.2e: https://www.nrc.nl/nieuws/2020/08/04/wat-moet-nederland-aan-met-de-wolf-a4007883

Reeds openbaar (https://www.nrc.nl/nieuws/2020/08/04/wat-moet-nederland-aan-met-de-wolf-a4007883)

5.1.2e



[30-08-2020 11:09:38] 5.1.2e 5.1.2e: Die wolf in Drenthe moet maar véél jongen produceren, want daar hoor je nauwelijks vervelende acties van��
[30-08-2020 11:09:38] 5.1.2e 5.1.2e 5.1.2e: MacSheep
[30-08-2020 11:10:21] 5.1.2e 5.1.2e: Hij is helaas nog alleen, voor zover we weten
[30-08-2020 11:48:33] 5.1.2e 5.1.2e: Maar juist in de Drenthse stilte kan veel moois ontstaan ...��....

[21-09-2020 12:21:22] 5.1.2e 5.1.2e: De in Drenthe gevestigde wolf is maar een braaf beestje vergeleken met die in Brabant; kan hij niet als stamvader van álle Nederlandse wolven worden gebruikt om de juiste genen door te geven���
[23-09-2020 10:58:59] 5.1.2e 5.1.2e: Goedemorgen, het artikel 'Blijven zoeken naar verbetering taxatieproces faunaschade' is zojuist gepubliceerd op BIJ12.nl: https://www.bij12.nl/nieuws/blijven-zoeken-naar-verbetering-taxatieproces-faunaschade/

Wellicht ook leuk om te delen met jullie eigen netwerk. Bijvoorbeeld via LinkedIn: https://www.linkedin.com/feed/update/urn:li:activity:6714457098383585280.

En voor de taxateurs: ik heb Wiberg Taxaties ook genoemd/getagd dus jullie krijg hier een melding van!

[06-10-2020 15:09:57] 5.1.2e 5.1.2e: Zojuist hebben wij nieuwe DNA-uitslagen gepubliceerd via www.bij12.nl/wolf. De resultaten vanaf 25 juli 2020 tot en met 30 augustus 2020 zijn nu ingevuld.

[04-11-2020 16:19:53] 5.1.2e 5.1.2e: De resultaten van de maand september zijn gepubliceerd op www.bij12.nl/wolf. Dit betekent dat de uitslagen zijn toegevoegd bij de vier meldingen van 1, 14, 17 en 20 september. Het gaat bij de meldingen in Noord-Brabant drie keer om wolf. Bij de melding in Gelderland gaat het om een wolfhond.

[18-11-2020 12:47:25] 5.1.2e 5.1.2e (5.1.2e): <bijgevoegd: 00002705-PHOTO-2020-11-18-12-47-25.jpg>
[18-11-2020 12:47:26] 5.1.2e 5.1.2e (5.1.2e): <bijgevoegd: 00002706-PHOTO-2020-11-18-12-47-26.jpg>
[18-11-2020 12:47:26] 5.1.2e 5.1.2e (5.1.2e): <bijgevoegd: 00002707-PHOTO-2020-11-18-12-47-26.jpg>
[18-11-2020 12:47:26] 5.1.2e 5.1.2e (5.1.2e): <bijgevoegd: 00002708-PHOTO-2020-11-18-12-47-26.jpg>
[18-11-2020 12:48:29] 5.1.2e 5.1.2e (5.1.2e): 5.1.2e
Gaarne taxatie.
[18-11-2020 12:48:57] 5.1.2e 5.1.2e (5.1.2e): 5.1.2e
[18-11-2020 12:49:18] 5.1.2e 5.1.2e (5.1.2e): Betreft een Alpaca.
[18-11-2020 12:49:37] 5.1.2e 5.1.2e 5.1.2e: Komt in orde
[18-11-2020 12:49:49] 5.1.2e 5.1.2e (5.1.2e): Dank!
[18-11-2020 14:07:44] 5.1.2e 5.1.2e: Contact gehad; ben onderweg!
[18-11-2020 20:49:52] 5.1.2e 5.1.2e: <bijgevoegd: 00002715-PHOTO-2020-11-18-20-49-52.jpg>
[18-11-2020 20:49:52] 5.1.2e 5.1.2e: <bijgevoegd: 00002716-PHOTO-2020-11-18-20-49-52.jpg>
[18-11-2020 20:49:52] 5.1.2e 5.1.2e: <bijgevoegd: 00002717-PHOTO-2020-11-18-20-49-52.jpg>
[18-11-2020 20:52:44] 5.1.2e 5.1.2e: Gemarkeerde locatie (7845 Holsloot, Nederland):
https://maps.google.com/?q=52.739971,6.785298
[18-11-2020 20:55:24] 5.1.2e 5.1.2e: Bovenste foto is van stukje afgescheurde huid ter plekke zakje op de foto; hierop zijn 'n 4 tal tandafdrukken te zien binnen 1,5 - 2 cm. Waarschijnlijk vos.
Aan de hals geen verwondingen en geen keelbeet
[18-11-2020 20:56:10] 5.1.2e 5.1.2e: <bijgevoegd: 00002720-PHOTO-2020-11-18-20-56-10.jpg>
[18-11-2020 20:57:12] 5.1.2e 5.1.2e: Dus 1 dood alpacaveulen hengst

[09-12-2020 12:12:50] 5.1.2e 5.1.2e: De nieuwe tussenrapportage over de wolf is zojuist gepubliceerd (in een nieuw format):

Nieuwsbericht: https://www.bij12.nl/nieuws/tussenrapportage-wolf-17-juli-30-oktober-2020/
Directe link: https://publicaties.bij12.nl/tussenrapportage-wolf

[18-12-2020 12:15:11] 5.1.2e 5.1.2e: <bijgevoegd: 00002984-PHOTO-2020-12-18-12-15-11.jpg>
[18-12-2020 12:15:11] 5.1.2e 5.1.2e: <bijgevoegd: 00002985-PHOTO-2020-12-18-12-15-11.jpg>
[18-12-2020 12:18:00] 5.1.2e 5.1.2e: Dood schaap op het Schapenpark Odoorn (SBB) gemeld door de eigenaar 5.1.2e; kon BIJ12 niet bereiken na meerdere pogingen:
DNA-afname lijkt mij gewenst; afgelopen voorjaar ook wolf geweest bij haar op zelfde locatie
[18-12-2020 12:18:45] 5.1.2e 5.1.2e: Haar telefoonnummer: 5.1.2e
[18-12-2020 12:20:39] 5.1.2e 5.1.2e 5.1.2e: 5.1.2e, ik stap nu in de auto. Handel jij dit af na opdrachtverstrekking door BIJ12?
[18-12-2020 12:21:20] 5.1.2e 5.1.2e: prima!
[18-12-2020 12:27:20] 5.1.2e 5.1.2e: 5.1.2e, hierbij de opdracht voor Odoorn.
[18-12-2020 12:28:51] 5.1.2e 5.1.2e: ga afspraak met Mw. 5.1.2e maken
[18-12-2020 12:48:39] 5.1.2e 5.1.2e: Heren, ook tweede melding ging niet goed, bel weer zelf en krijg niemand aan de lijn! Hoe zit dat?
[18-12-2020 12:52:08] 5.1.2e 5.1.2e: Wordt aan gewerkt.
[18-12-2020 15:26:46] 5.1.2e 5.1.2e: https://www.dvhn.nl/drenthe/Schaap-met-opengereten-hals-aangetroffen-in-bossen-Odoorn-26300045.html
[18-12-2020 17:52:01] 5.1.2e 5.1.2e: Gemarkeerde locatie (7873 Odoorn, Nederland):
https://maps.google.com/?q=52.856117,6.809358
[18-12-2020 17:55:29] 5.1.2e 5.1.2e: Aha bij Poolshoogte in de buurt..
[18-12-2020 17:56:28] 5.1.2e 5.1.2e: 1 dood heideschaap; hals vrijwel geheel doorgevreten, maar strot nog vrij intact+ tandafdrukken onder de staart(lijkt vos)
Halsletsel kan ik geen veroorzaker voor aanwijzen, dat moet DNA uitwijzen
[18-12-2020 17:57:30] 5.1.2e 5.1.2e: Klopt 5.1.2e Schapenpark Odoorn ligt direct ten zuidwesten van Poolshoogte
[18-12-2020 17:58:14] 5.1.2e 5.1.2e: Grtn uit Emmen ben in de buurt .....
[18-12-2020 17:58:25] 5.1.2e 5.1.2e:
[18-12-2020 17:59:40] 5.1.2e 5.1.2e: <bijgevoegd: 00003005-PHOTO-2020-12-18-17-59-40.jpg>
[18-12-2020 17:59:40] 5.1.2e 5.1.2e: <bijgevoegd: 00003006-PHOTO-2020-12-18-17-59-40.jpg>
[18-12-2020 17:59:40] 5.1.2e 5.1.2e: <bijgevoegd: 00003007-PHOTO-2020-12-18-17-59-40.jpg>

[05-01-2021 09:02:01] 5.1.2e 5.1.2e: Nog de beste wensen voor het nieuwe jaar allemaal!
De DNA-uitslagen van november zijn zojuist verwerkt in de lijst op www.bij12.nl/wolf. buiten verzoek
buiten verzoek

[17-03-2021 12:23:19] 5.1.2e 5.1.2e: De nieuwe tussenrapportage over de wolf staat live!
Persbericht: https://www.bij12.nl/nieuws/tussenrapportage-wolf-30-oktober-2020-31-januari-2021/
Tussenrapportage: https://publicaties.bij12.nl/tussenrapportage-wolf-17-maart-2021

[19-03-2021 08:39:18] 5.1.2e 5.1.2e: Meldingen op www.bij12.nl/wolf van februari zijn bijgewerkt op soortniveau: 3 keer wolf, één keer nog niet bekend (consulent beoordeelt deze nog)

[24-04-2021 11:23:22] 5.1.2e 5.1.2e: <bijgevoegd: 00003255-PHOTO-2021-04-24-11-23-22.jpg>
[24-04-2021 11:23:22] 5.1.2e 5.1.2e: <bijgevoegd: 00003256-PHOTO-2021-04-24-11-23-22.jpg>

[24-04-2021 11:23:23] 5.1.2e 5.1.2e : <bijgevoegd: 00003257-PHOTO-2021-04-24-11-23-23.jpg>
[24-04-2021 11:23:23] 5.1.2e 5.1.2e : <bijgevoegd: 00003258-PHOTO-2021-04-24-11-23-23.jpg>
[24-04-2021 11:23:23] 5.1.2e 5.1.2e : <bijgevoegd: 00003259-PHOTO-2021-04-24-11-23-23.jpg>
[24-04-2021 11:23:23] 5.1.2e 5.1.2e : <bijgevoegd: 00003260-PHOTO-2021-04-24-11-23-23.jpg>
[24-04-2021 11:23:24] 5.1.2e 5.1.2e : <bijgevoegd: 00003261-PHOTO-2021-04-24-11-23-24.jpg>
[24-04-2021 11:23:24] 5.1.2e 5.1.2e : Foto's van ons lam op het vam-terrein.
[24-04-2021 11:23:24] 5.1.2e 5.1.2e : 5.1.2e 5.1.2e (mijn man) heeft u telefonisch gesproken
[24-04-2021 11:23:24] 5.1.2e 5.1.2e : Hallo 5.1.2e,
5.1.2e 5.1.2e uit Wijster probeert al anderhalf uur meldpunt te bellen ivm dood schaap op VAM/Aterroterrein in Wijster; kreeg via-via mijn telnr., vandaar dat ik eea nu rechtstreeks naar jou stuur.
Telnr. 5.1.2e 5.1.2e : 5.1.2e (vanochtend bereikbaar)
Vanmiddag telnr. 5.1.2e (zijn vrouw): 5.1.2e
Er volgen nog meer foto's zometeen, van sleepspoor ed.
[24-04-2021 11:23:24] 5.1.2e 5.1.2e : <bijgevoegd: 00003265-PHOTO-2021-04-24-11-23-24.jpg>
[24-04-2021 11:23:25] 5.1.2e 5.1.2e : <bijgevoegd: 00003266-PHOTO-2021-04-24-11-23-25.jpg>
[24-04-2021 11:23:25] 5.1.2e 5.1.2e : <bijgevoegd: 00003267-PHOTO-2021-04-24-11-23-25.jpg>
[24-04-2021 11:23:25] 5.1.2e 5.1.2e : <bijgevoegd: 00003268-PHOTO-2021-04-24-11-23-25.jpg>
[24-04-2021 11:23:25] 5.1.2e 5.1.2e : <bijgevoegd: 00003269-PHOTO-2021-04-24-11-23-25.jpg>
[24-04-2021 11:23:25] 5.1.2e 5.1.2e : <bijgevoegd: 00003270-PHOTO-2021-04-24-11-23-25.jpg>
[24-04-2021 11:23:26] 5.1.2e 5.1.2e : 5.1.2e moet zelf vanmiddag werken, maar ik ben op dit nummer bereikbaar. Vriendelijke groet
5.1.2e
[24-04-2021 11:23:46] 5.1.2e 5.1.2e : Heren, verzoek om hier iemand op af te sturen.
[24-04-2021 11:24:46] 5.1.2e 5.1.2e : Bereikbaarheid BIJ12 ga ik maar weer eens na .... groeten, 5.1.2e
[24-04-2021 11:28:28] 5.1.2e 5.1.2e : 5.1.2e neemt contact op!
[24-04-2021 11:35:54] 5.1.2e 5.1.2e :
[24-04-2021 12:07:39] 5.1.2e 5.1.2e (5.1.2e): Ben bereikbaar volgens mij!
[24-04-2021 12:08:51] 5.1.2e 5.1.2e 5.1.2e : We pakken het op!
[24-04-2021 14:07:35] 5.1.2e 5.1.2e : <bijgevoegd: 00003280-PHOTO-2021-04-24-14-07-35.jpg>
[24-04-2021 14:09:22] 5.1.2e 5.1.2e : Gemarkeerde locatie (9418 Wijster, Nederland):
https://maps.google.com/?q=52.790455,6.529583
[24-04-2021 14:10:24] 5.1.2e 5.1.2e : Rechts op de foto achter de stenen op de voorgrond zou de vermoedelijke dader lopen
Locatie onder aan de VAM-berg, bekend van de wielerronde v. Drenthe
[24-04-2021 14:13:45] 5.1.2e 5.1.2e : <bijgevoegd: 00003283-PHOTO-2021-04-24-14-13-45.jpg>
[24-04-2021 14:13:46] 5.1.2e 5.1.2e : <bijgevoegd: 00003284-PHOTO-2021-04-24-14-13-46.jpg>
[24-04-2021 14:13:46] 5.1.2e 5.1.2e : <bijgevoegd: 00003285-PHOTO-2021-04-24-14-13-46.jpg>
[24-04-2021 14:13:46] 5.1.2e 5.1.2e : <bijgevoegd: 00003286-PHOTO-2021-04-24-14-13-46.jpg>
[24-04-2021 14:13:46] 5.1.2e 5.1.2e : <bijgevoegd: 00003287-PHOTO-2021-04-24-14-13-46.jpg>
[24-04-2021 14:13:46] 5.1.2e 5.1.2e : <bijgevoegd: 00003288-PHOTO-2021-04-24-14-13-46.jpg>
[24-04-2021 14:30:04] 5.1.2e 5.1.2e : Zo zie je maar weer, beter nooit op 1e indruk afgaan

[15-05-2021 09:49:18] 5.1.2e 5.1.2e (5.1.2e): <bijgevoegd: 00003439-PHOTO-2021-05-15-09-49-18.jpg>
[15-05-2021 09:49:31] 5.1.2e 5.1.2e (5.1.2e): <bijgevoegd: 00003440-PHOTO-2021-05-15-09-49-31.jpg>
[15-05-2021 09:49:51] 5.1.2e 5.1.2e (5.1.2e): Schapen lopen aa de Drentse dijk in natuurgebied de onlanden tussen Groningen en Peize bij de uitkijktoren
[15-05-2021 09:49:51] 5.1.2e 5.1.2e (5.1.2e): 5.1.2e
[15-05-2021 09:50:02] 5.1.2e 5.1.2e (5.1.2e): Graag dna afname
[15-05-2021 09:50:22] 5.1.2e 5.1.2e (5.1.2e): Zijn nummer is 5.1.2e
[15-05-2021 10:22:42] 5.1.2e 5.1.2e : 5.1.2e neemt contact op!

[21-05-2021 07:52:47] 5.1.2e 5.1.2e : <bijgevoegd: 00003522-PHOTO-2021-05-21-07-52-47.jpg>
[21-05-2021 08:08:59] 5.1.2e 5.1.2e : <bijgevoegd: 00003523-PHOTO-2021-05-21-08-08-59.jpg>
[23-05-2021 19:12:34] 5.1.2e 5.1.2e : <bijgevoegd: 00003524-PHOTO-2021-05-23-19-12-34.jpg>
[23-05-2021 19:12:35] 5.1.2e 5.1.2e : <bijgevoegd: 00003525-PHOTO-2021-05-23-19-12-35.jpg>
[23-05-2021 19:12:36] 5.1.2e 5.1.2e : https://maps.app.goo.gl/iXzrLEGfTWAuwspM9
[23-05-2021 19:14:47] 5.1.2e 5.1.2e : Krijg net deze melding door van medewerker Wolffencing, 5.1.2e 5.1.2e ;
Nog geen verdere gegevens. Heb hem NAW-gegevens van de schapenhouder gevraagd, maar nog geen terugmelding.
[23-05-2021 19:25:31] 5.1.2e 5.1.2e 5.1.2e : Lijkt niet op wolven werk, maar ik wacht de reactie van de consulent af
[24-05-2021 12:05:27] 5.1.2e 5.1.2e : Eh .. 5.1.2e dat denk ik ook. Maar los daarvan heb ik nog geen 'echte melding' gezien & ook geen reactie van andere BIJ12 ers...
[24-05-2021 12:06:26] 5.1.2e 5.1.2e : Dus dan zie ik dit nog niet als officieel, die 5.1.2e moet ook naar BIJ12 doorverwijzen....
[24-05-2021 12:08:01] 5.1.2e 5.1.2e 5.1.2e : Dan zijn we het volgens mij wel eens
[24-05-2021 12:09:56] 5.1.2e 5.1.2e : Heb ik 'm ook verteld, maar kwam bij hem via veldmedewerker SOVON en er is nog steeds geen dierhouder die zich gemeld heeft. Ik verwacht dat het hier ophoudt
[24-05-2021 12:16:22] 5.1.2e 5.1.2e : Zo is het.

[15-06-2021 12:11:29] 5.1.2e 5.1.2e : De nieuwe tussenrapportage over de wolf is zojuist gepubliceerd:

Nieuwsbericht: https://www.bij12.nl/nieuws/ruim-600-meldingen-van-wolvensporen-in-afgelopen-kwartaal/
Tussenrapportage: https://publicaties.bij12.nl/tussenrapportage-wolf-15-juni-2021/

Schadecijfers: ⁄https://www.bij12.nl/wolf

[07-07-2021 12:44:25] +31 6 17467736: De nieuwste schadelijst staat weer op BIJ12.nl
[20-07-2021 16:38:05] 5.1.2e 5.1.2e: De DNA-uitslagen van juni voor zover bekend zijn weer bijgewerkt op bij12.nl/wolf

[28-07-2021 14:58:45] 5.1.2e 5.1.2e: De meldingen zijn weer bijgewerkt op bij12.nl/wolf

[06-09-2021 12:22:36] 5.1.2e 5.1.2e: Beste allen, ik heb vanuit de auto 5.1.2e op Drents geval afgestuurd. Bij12 niet bereikbaar kwam rechtstreeks naar mij. Toelichting volgt later.. grtn 5.1.2e
[06-09-2021 12:23:01] 5.1.2e 5.1.2e: <bijgevoegd: 00003771-PHOTO-2021-09-06-12-23-01.jpg>
[06-09-2021 12:23:01] 5.1.2e 5.1.2e: <bijgevoegd: 00003772-PHOTO-2021-09-06-12-23-01.jpg>
[06-09-2021 12:23:01] 5.1.2e 5.1.2e: <bijgevoegd: 00003773-PHOTO-2021-09-06-12-23-01.jpg>
[06-09-2021 12:23:02] 5.1.2e 5.1.2e: <bijgevoegd: 00003774-PHOTO-2021-09-06-12-23-02.jpg>
[06-09-2021 12:23:02] 5.1.2e 5.1.2e: <bijgevoegd: 00003775-PHOTO-2021-09-06-12-23-02.jpg>
[06-09-2021 12:23:10] 5.1.2e 5.1.2e: Hierbij het bewijsmateriaal
[06-09-2021 12:44:41] 5.1.2e 5.1.2e 5.1.2e: @ 5.1.2e kun jij de naw-gegevens nasturen zodra deze bekend zijn ?
[06-09-2021 15:09:07] 5.1.2e 5.1.2e: Kudde van 5.1.2e 5.1.2e 5.1.2e en 5.1.2e 5.1.2e nabij de Uilenhorst in Drents-Friese Wols
[06-09-2021 15:09:13] 5.1.2e 5.1.2e: De naw
[06-09-2021 15:09:26] 5.1.2e 5.1.2e: (8439 Oude Willem, Nederland): https://maps.google.com/?q=52.904697,6.339997
[06-09-2021 15:09:31] 5.1.2e 5.1.2e: De lokatie
[06-09-2021 17:03:57] 5.1.2e : 5.1.2e Mennen 1 dode ooi. Kan locatie niet verzenden.
[06-09-2021 19:55:01] 5.1.2e 5.1.2e: (8439 Oude Willem, Nederland):
[06-09-2021 19:55:02] 5.1.2e 5.1.2e: Kudde van 5.1.2e 5.1.2e 5.1.2e en 5.1.2e 5.1.2e nabij de Uilenhorst in Drents-Friese Wols
[06-09-2021 19:55:03] 5.1.2e 5.1.2e: <bijgevoegd: 00003785-PHOTO-2021-09-06-19-55-03.jpg>
[06-09-2021 19:55:03] 5.1.2e 5.1.2e: <bijgevoegd: 00003786-PHOTO-2021-09-06-19-55-03.jpg>
[06-09-2021 19:55:03] 5.1.2e 5.1.2e: <bijgevoegd: 00003787-PHOTO-2021-09-06-19-55-03.jpg>
[06-09-2021 19:55:04] 5.1.2e 5.1.2e: <bijgevoegd: 00003788-PHOTO-2021-09-06-19-55-04.jpg>
[06-09-2021 19:55:04] 5.1.2e 5.1.2e: <bijgevoegd: 00003789-PHOTO-2021-09-06-19-55-04.jpg>
[06-09-2021 19:55:04] 5.1.2e 5.1.2e: <bijgevoegd: 00003790-PHOTO-2021-09-06-19-55-04.jpg>
[06-09-2021 19:55:05] 5.1.2e 5.1.2e: <bijgevoegd: 00003791-PHOTO-2021-09-06-19-55-05.jpg>
[06-09-2021 19:55:05] 5.1.2e 5.1.2e: <bijgevoegd: 00003792-PHOTO-2021-09-06-19-55-05.jpg>
[06-09-2021 19:55:05] 5.1.2e 5.1.2e: <bijgevoegd: 00003793-PHOTO-2021-09-06-19-55-05.jpg>
[06-09-2021 19:55:06] 5.1.2e 5.1.2e: <bijgevoegd: 00003794-PHOTO-2021-09-06-19-55-06.jpg>
[06-09-2021 19:55:06] 5.1.2e 5.1.2e: <bijgevoegd: 00003795-PHOTO-2021-09-06-19-55-06.jpg>
[06-09-2021 19:55:06] 5.1.2e 5.1.2e: <bijgevoegd: 00003796-PHOTO-2021-09-06-19-55-06.jpg>
[06-09-2021 19:55:06] 5.1.2e 5.1.2e: <bijgevoegd: 00003797-PHOTO-2021-09-06-19-55-06.jpg>
[06-09-2021 19:55:07] 5.1.2e 5.1.2e: <bijgevoegd: 00003798-PHOTO-2021-09-06-19-55-07.jpg>
[06-09-2021 19:55:07] 5.1.2e 5.1.2e: <bijgevoegd: 00003799-PHOTO-2021-09-06-19-55-07.jpg>
[06-09-2021 19:55:07] 5.1.2e 5.1.2e: <bijgevoegd: 00003800-PHOTO-2021-09-06-19-55-07.jpg>
[06-09-2021 19:55:08] 5.1.2e 5.1.2e: <bijgevoegd: 00003801-PHOTO-2021-09-06-19-55-08.jpg>
[06-09-2021 19:55:08] 5.1.2e 5.1.2e: <bijgevoegd: 00003802-PHOTO-2021-09-06-19-55-08.jpg>
[06-09-2021 19:57:57] 5.1.2e 5.1.2e: Vanmiddag in Drents-Friese Wold: 1 dood schaap en 1 na DNA-afname geëuthanaseerd Drents heideschaap; nog enkele dieren vermist; overige dieren zaten in nachtkraal met wolfwerende raster plm. 7 kVolt; waarschijnlijk enkele dieren buiten gebleven.
[06-09-2021 19:58:58] 5.1.2e 5.1.2e: <bijgevoegd: 00003804-PHOTO-2021-09-06-19-58-58.jpg>
[06-09-2021 20:07:26] 5.1.2e 5.1.2e: Dank,maar zaten de slachtoffers ook in die kraal?
[06-09-2021 20:57:07] 5.1.2e 5.1.2e: Nee dus⁄

[14-09-2021 12:07:47] 5.1.2e 5.1.2e: De nieuwe tussenrapportage over de wolf is weer gepubliceerd:

Nieuwsbericht: ⁄ https://www.bij12.nl/nieuws/mogelijk-nieuwe-wolvenparen-op-de-veluwe/
Digitaal Magazine: ⁄ https://publicaties.bij12.nl/tussenrapportage-wolf-14-september-2021/
[22-09-2021 21:00:23] 5.1.2e 5.1.2e: Nieuwe melding uit Drenthe. Kwam laat per mail binnen. Doorgestuurd naar 5.1.2e.
[22-09-2021 21:01:30] 5.1.2e 5.1.2e 5.1.2e: Ik kijk evene
[22-09-2021 21:01:34] 5.1.2e 5.1.2e 5.1.2e: Even
[22-09-2021 21:02:34] 5.1.2e 5.1.2e: Komt goed ik mail de herder wel met aankondiging dat er bezoek langs komt…
[22-09-2021 21:10:43] 5.1.2e 5.1.2e 5.1.2e: 5.1.2e gaat er naar toe
[22-09-2021 21:21:35] 5.1.2e 5.1.2e: ⁄
[22-09-2021 21:24:01] 5.1.2e 5.1.2e: Afspraak gemaakt morgenvroeg 9 uur
[22-09-2021 21:54:44] 5.1.2e 5.1.2e: ⁄
[23-09-2021 11:25:33] 5.1.2e 5.1.2e: Gemarkeerde locatie
https://maps.apple.com/?auid=3632908871305563807&ll= 5.1.2e &lsp=7618&q=Gemarkeerde%20locatie&_ext=EiYpQF5Zs99WSkAxK1pvin3QG0A5Jfjwds5gSkBBqcNIcO8IHEBQDA%3D%3D&t=h
[23-09-2021 11:28:15] 5.1.2e 5.1.2e: Bezoek aan Bargerveen gebracht: 1 dood schaap én 2 dode landgeiten uit begrazing + nog plm. 14 gewonde dieren in het veld.
Afstand bijtgaten voor wolf te smal, voor vos eigenlijk te diep en te groot.(zie foto's)
[23-09-2021 11:29:33] 5.1.2e 5.1.2e: <bijgevoegd: 00003829-PHOTO-2021-09-23-11-29-33.jpg>

[23-09-2021 11:29:34] 5.1.2e 5.1.2e: <bijgevoegd: 00003830-PHOTO-2021-09-23-11-29-34.jpg>
[23-09-2021 11:29:34] 5.1.2e 5.1.2e: <bijgevoegd: 00003831-VIDEO-2021-09-23-11-29-34.mp4>

[05-10-2021 14:23:45] 5.1.2e 5.1.2e: De schadelijst op bij12.nl/wolf is geupdate met de laatste meldingen uit Overijssel en de taxatiebedragen en individubepalingen t/m 12-06-2021
[06-10-2021 12:00:48] 5.1.2e 5.1.2e: De Factfinding study en het juridisch kader is vanochtend live gegaan via BIJ12.nl:
https://www.bij12.nl/nieuws/samenleven-met-de-wolf-in-nederland/

Nieuwsbericht van WENR over de FFS: https://www.wur.nl/nl/Onderzoek-Resultaten/Onderzoeksinstituten/Environmental-Research/show-wenr/We-moeten-leren-samenleven-met-de-wolf.htm

En via NatureToday: https://www.naturetoday.com/intl/nl/nature-reports/message/?msg=28273&utm_source=dlvr.it&utm_medium=twitter&utm_campaign=web-rss-nb

[07-10-2021 11:46:46] 5.1.2e 5.1.2e: <bijgevoegd: 00003932-PHOTO-2021-10-07-11-46-46.jpg>
[07-10-2021 11:46:47] 5.1.2e 5.1.2e: <bijgevoegd: 00003933-PHOTO-2021-10-07-11-46-47.jpg>
[07-10-2021 11:46:47] 5.1.2e 5.1.2e: Zojuist gebeld door 5.1.2e Westervelde. 5.1.2e
Had mijn telnr via provincie Drenthe; via BIJ12 geen gehoor, danwel uiteindelijk soort faxfluittoon
Dood kalf van Wagui-koe.
[07-10-2021 11:46:47] 5.1.2e 5.1.2e: <bijgevoegd: 00003935-PHOTO-2021-10-07-11-46-47.jpg>
[07-10-2021 11:46:47] 5.1.2e 5.1.2e: <bijgevoegd: 00003936-PHOTO-2021-10-07-11-46-47.jpg>
[07-10-2021 11:46:58] 5.1.2e 5.1.2e: Verzoek om taxatie!
[07-10-2021 11:47:26] 5.1.2e 5.1.2e: Ik ga na wat er fout gaat
Bij telefoon.... Gisteren ook al?
[07-10-2021 12:07:11] 5.1.2e 5.1.2e: 5.1.2e pakt het op!
[07-10-2021 12:18:55] 5.1.2e 5.1.2e:

[13-10-2021 22:02:16] 5.1.2e 5.1.2e: Ik zit de schadelijst op bij12.nl/wolf te bekijken en zie dat de locatie van de laatste aanval in Oosthem plaats zou hebben gevonden. Voor de volledigheid, de veehouder woont in 5.1.2e en de aanval was in Goënga.

[21-10-2021 14:40:24] 5.1.2e 5.1.2e (5.1.2e): Prima.
Dan houden we de gang erin;
De heer 5.1.2e uit Drenthe heeft 3 dode schapen en 1 gewond.
Foto's en gegevens volgen.
[21-10-2021 14:43:29] 5.1.2e 5.1.2e (5.1.2e): <bijgevoegd: 00004063-PHOTO-2021-10-21-14-43-29.jpg>
[21-10-2021 14:43:48] 5.1.2e 5.1.2e 5.1.2e: Ok
[21-10-2021 14:44:27] 5.1.2e 5.1.2e (5.1.2e): Lokatie 5.1.2e
5.1.2e
[21-10-2021 14:44:53] 5.1.2e 5.1.2e (5.1.2e): <bijgevoegd: 00004066-PHOTO-2021-10-21-14-44-53.jpg>
[21-10-2021 14:45:10] 5.1.2e 5.1.2e (5.1.2e): <bijgevoegd: 00004067-PHOTO-2021-10-21-14-45-10.jpg>
[21-10-2021 14:49:09] 5.1.2e 5.1.2e 5.1.2e: 5.1.2e gaat
[21-10-2021 14:49:42] 5.1.2e 5.1.2e (5.1.2e): Dank!
[21-10-2021 14:51:17] 5.1.2e 5.1.2e: Heb je voor mij telefoonnummer 5.1.2e?
[21-10-2021 14:51:36] 5.1.2e 5.1.2e (5.1.2e): Ja komt eraan.
[21-10-2021 14:52:13] 5.1.2e 5.1.2e (5.1.2e): 5.1.2e

[24-10-2021 11:39:12] 5.1.2e 5.1.2e: <bijgevoegd: 00004084-PHOTO-2021-10-24-11-39-12.jpg>
[24-10-2021 11:39:13] 5.1.2e 5.1.2e: <bijgevoegd: 00004085-PHOTO-2021-10-24-11-39-13.jpg>
[24-10-2021 11:39:13] 5.1.2e 5.1.2e: <bijgevoegd: 00004086-PHOTO-2021-10-24-11-39-13.jpg>
[24-10-2021 11:39:13] 5.1.2e 5.1.2e: <bijgevoegd: 00004087-PHOTO-2021-10-24-11-39-13.jpg>
[24-10-2021 11:39:14] 5.1.2e 5.1.2e: <bijgevoegd: 00004088-PHOTO-2021-10-24-11-39-14.jpg>
[24-10-2021 11:39:14] 5.1.2e 5.1.2e: <bijgevoegd: 00004089-PHOTO-2021-10-24-11-39-14.jpg>
[24-10-2021 11:40:06] 5.1.2e 5.1.2e: Geplaatste speld
https://maps.app.goo.gl/MYqMFjKZccg16CmaA
[24-10-2021 11:40:43] 5.1.2e 5.1.2e: 5.1.2e 5.1.2e
[24-10-2021 11:41:33] 5.1.2e 5.1.2e: Deze schapenhouder had al eerder wolvenaanval
[24-10-2021 11:42:20] 5.1.2e 5.1.2e: Ok heb je zijn telefoonnummer nog?
[24-10-2021 11:42:49] 5.1.2e 5.1.2e 5.1.2e: Pakken we op
[24-10-2021 11:43:37] 5.1.2e 5.1.2e: Ja hoor!
[24-10-2021 11:50:21] 5.1.2e 5.1.2e: Succes 5.1.2e!
[24-10-2021 11:50:51] 5.1.2e 5.1.2e:
[24-10-2021 13:00:36] 5.1.2e 5.1.2e: Mijn locatie
https://maps.apple.com/?address=9423%20Hoogersmilde,%20Nederland&auid=7846125426376737703&ll=52.884883,6.370893&lsp=7618&q=Mijn%20locatie&_ext=EiYpCPh/Hx9wSkAxHsAiv35wGUA5aqvtgbF2SkBB6ixpe6q5GUBQDA%3D%3D&t=m
[24-10-2021 13:02:39] 5.1.2e 5.1.2e: Geplaatste speld
https://goo.gl/maps/YtNUtT2qTCTmY9zc8
[24-10-2021 14:07:50] 5.1.2e 5.1.2e: 1 dood schaap en 2 gewond die waarschijnlijk geëuthanaseerd worden

[29-10-2021 10:01:44] 5.1.2e 5.1.2e: <bijgevoegd: 00004140-PHOTO-2021-10-29-10-01-44.jpg>

[29-10-2021 10:01:45] 5.1.2e 5.1.2e: <bijgevoegd: 00004141-PHOTO-2021-10-29-10-01-45.jpg>
[29-10-2021 10:01:45] 5.1.2e 5.1.2e: <bijgevoegd: 00004142-PHOTO-2021-10-29-10-01-45.jpg>
[29-10-2021 10:01:46] 5.1.2e 5.1.2e: <bijgevoegd: 00004143-PHOTO-2021-10-29-10-01-46.jpg>
[29-10-2021 10:01:46] 5.1.2e 5.1.2e: <bijgevoegd: 00004144-PHOTO-2021-10-29-10-01-46.jpg>
[29-10-2021 10:02:00] 5.1.2e 5.1.2e: 5.1.2e Telrn 5.1.2e
[29-10-2021 10:02:11] 5.1.2e 5.1.2e: 1 dood schaap, graag taxatie
[29-10-2021 10:04:16] 5.1.2e 5.1.2e: 5.1.2e plaats: Oranje
[29-10-2021 10:13:21] 5.1.2e 5.1.2e: 5.1.2e belde mij al; kan zijn dat 'n buurman ook nog 'n melding doet
[29-10-2021 10:24:06] 5.1.2e 5.1.2e: Pakken we op!
[29-10-2021 10:35:06] 5.1.2e 5.1.2e: 5.1.2e gaat op pad.
[29-10-2021 11:46:27] 5.1.2e 5.1.2e: Zojuist buurman aan de telefoon gehad: 1 dood en 2 in de sloot verdronken;
Gaat zich ookmelden via Wolvenmeldpunt; neem ik die dan gelijk mee?
[29-10-2021 12:03:00] 5.1.2e 5.1.2e: Is natuurlijk wel praktisch. Kan officieel pas als er een melding is.
[29-10-2021 12:08:29] 5.1.2e 5.1.2e: Ik heb nog geen melding binnen. Hij kan contact opnemen met: 085 486 2222 of 5.1.2e
[29-10-2021 12:08:33] 5.1.2e 5.1.2e: Daarna kan ik de opdracht geven
[29-10-2021 12:14:26] 5.1.2e 5.1.2e: Dat heb ik hem doorgegeven
[29-10-2021 13:06:13] 5.1.2e 5.1.2e: <bijgevoegd: 00004156-PHOTO-2021-10-29-13-06-13.jpg>
[29-10-2021 13:06:14] 5.1.2e 5.1.2e: <bijgevoegd: 00004157-PHOTO-2021-10-29-13-06-14.jpg>
[29-10-2021 13:06:14] 5.1.2e 5.1.2e: <bijgevoegd: 00004158-PHOTO-2021-10-29-13-06-14.jpg>
[29-10-2021 13:06:15] 5.1.2e 5.1.2e: <bijgevoegd: 00004159-PHOTO-2021-10-29-13-06-15.jpg>
[29-10-2021 13:06:15] 5.1.2e 5.1.2e: <bijgevoegd: 00004160-PHOTO-2021-10-29-13-06-15.jpg>
[29-10-2021 13:06:16] 5.1.2e 5.1.2e: <bijgevoegd: 00004161-PHOTO-2021-10-29-13-06-16.jpg>
[29-10-2021 13:06:17] 5.1.2e 5.1.2e: <bijgevoegd: 00004162-PHOTO-2021-10-29-13-06-17.jpg>
[29-10-2021 13:06:39] 5.1.2e 5.1.2e: 5.1.2e
In dwingeloo
Mijn telefoonnummer is:
5.1.2e
Met vriendelijke groet 5.1.2e
[29-10-2021 13:06:49] 5.1.2e 5.1.2e: Graag taxatie, 5.1.2e weet er van
[29-10-2021 13:11:25] 5.1.2e 5.1.2e: 5.1.2e is onderweg.
[29-10-2021 13:54:57] 5.1.2e 5.1.2e: Locatie 5.1.2e Blauwe Meer
Gemarkeerde locatie
https://maps.apple.com/?ll=52.879216,6.413582&q=Gemarkeerde%20locatie&_ext=EiYphvY4Y+FvSkAxPNlgezqgGUA5BMxevwdxSkBB9HxRenivGUBQBA%3D%3D&t=h
[29-10-2021 13:57:39] 5.1.2e 5.1.2e:
https://www.google.nl/maps/place/Blauwe+Meer,+Dwingeloo/@52.8785783,6.4135435,15z/data=!4m2!3m1!1s0x47c83d8cb786ca37:0xc32cd8ce3f651168
[29-10-2021 14:53:46] 5.1.2e 5.1.2e: Mijn locatie
https://maps.apple.com/?address=7991%20Dwingeloo,%20Nederland&auid=4459918848758003774&ll=52.872204,6.412563&lsp=7618&q=Mijn%20locatie&_ext=EiYptsgsMYVjSkAxWlpXFpY5GUA5+6mWGdtxSkBBPSJLi5/rGUBQDA%3D%3D&t=m
[29-10-2021 16:43:08] 5.1.2e 5.1.2e: Laatste locatie (5.1.2e) ligt hemelsbreed nog geen kilometer van die van 5.1.2e:
5.1.2e 1 dood Shropshire-schaap;
5.1.2e 3 dood: 2 verzopen in sloot en 1 Tex borst opengereten; bij beide adressen vrijwel zelfde verwondingen
[29-10-2021 16:44:24] 5.1.2e 5.1.2e: Geplaatste speld
https://goo.gl/maps/DXyJbAAEG29h1hK68
[29-10-2021 19:16:02] 5.1.2e 5.1.2e: Goedenavond,
Hierbij de gegevens van de schaapshouder
5.1.2e 5.1.2e
5.1.2e
[29-10-2021 19:16:03] 5.1.2e 5.1.2e: Schaap is op klaarlichte dag, net voor de middag gepakt. Der ochtend stonden de schapen nog als 1 kudde te grazen en daarna stond in de linker hoek achteraan 1 schaap in stress met een opengeritste borstkas en duidelijke bijt wonden in de nek. De andere schapen stonden in stress onrustig in een andere hoek met zijn alle (ook niet meer te eten)
Hierna zullen de foto's volgen
[29-10-2021 19:17:21] 5.1.2e 5.1.2e: Beste Taxateurs, een rechtstreeks bij mij binnen gekomen melding (na 17.00 u) via dierenarts.
Aanval was overdag daarom graag taxatie morgenochtend!
[29-10-2021 19:17:50] 5.1.2e 5.1.2e: <bijgevoegd: 00004174-PHOTO-2021-10-29-19-17-50.jpg>
[29-10-2021 19:17:51] 5.1.2e 5.1.2e: <bijgevoegd: 00004175-PHOTO-2021-10-29-19-17-51.jpg>
[29-10-2021 19:17:51] 5.1.2e 5.1.2e: <bijgevoegd: 00004176-PHOTO-2021-10-29-19-17-51.jpg>
[29-10-2021 19:17:51] 5.1.2e 5.1.2e: <bijgevoegd: 00004177-PHOTO-2021-10-29-19-17-51.jpg>
[29-10-2021 19:17:51] 5.1.2e 5.1.2e: <bijgevoegd: 00004178-PHOTO-2021-10-29-19-17-51.jpg>
[29-10-2021 19:17:52] 5.1.2e 5.1.2e: <bijgevoegd: 00004179-PHOTO-2021-10-29-19-17-52.jpg>
[29-10-2021 19:17:52] 5.1.2e 5.1.2e: <bijgevoegd: 00004180-PHOTO-2021-10-29-19-17-52.jpg>
[29-10-2021 19:17:52] 5.1.2e 5.1.2e: <bijgevoegd: 00004181-PHOTO-2021-10-29-19-17-52.jpg>
[29-10-2021 19:17:52] 5.1.2e 5.1.2e: <bijgevoegd: 00004182-PHOTO-2021-10-29-19-17-52.jpg>
[29-10-2021 19:17:53] 5.1.2e 5.1.2e: <bijgevoegd: 00004183-PHOTO-2021-10-29-19-17-53.jpg>
[29-10-2021 19:17:53] 5.1.2e 5.1.2e: <bijgevoegd: 00004184-PHOTO-2021-10-29-19-17-53.jpg>
[29-10-2021 19:17:53] 5.1.2e 5.1.2e: <bijgevoegd: 00004185-PHOTO-2021-10-29-19-17-53.jpg>
[29-10-2021 19:17:54] 5.1.2e 5.1.2e: <bijgevoegd: 00004186-PHOTO-2021-10-29-19-17-54.jpg>
[29-10-2021 19:17:54] 5.1.2e 5.1.2e: <bijgevoegd: 00004187-PHOTO-2021-10-29-19-17-54.jpg>

[29-10-2021 19:17:54] 5.1.2e 5.1.2e : <bijgevoegd: 00004188-PHOTO-2021-10-29-19-17-54.jpg>
[29-10-2021 19:17:54] 5.1.2e 5.1.2e : <bijgevoegd: 00004189-PHOTO-2021-10-29-19-17-54.jpg>
[29-10-2021 19:18:16] 5.1.2e 5.1.2e : Ja wel hier de foto serie succes!
[29-10-2021 19:20:19] 5.1.2e 5.1.2e 5.1.2e : Pakken we op!
[29-10-2021 19:20:50] 5.1.2e 5.1.2e : Mooi zo, de dieren zijn bij de Schapenboer
[29-10-2021 19:21:11] 5.1.2e 5.1.2e : Vrijwel dezelfde verwonding als van de beide schapen van vandaag
[29-10-2021 19:22:07] 5.1.2e 5.1.2e : Ja ik had ook dat idee; daar loopt vast 'een specialist' met eigen werkwijze rond…
[29-10-2021 19:23:02] 5.1.2e 5.1.2e 5.1.2e : 5.1.2e gaat
[29-10-2021 19:25:39] 5.1.2e 5.1.2e : Ja het is een Drents avontuur
[29-10-2021 20:01:31] 5.1.2e 5.1.2e : Morgenvroeg 8 uur afgesproken!
[29-10-2021 20:33:12] 5.1.2e 5.1.2e :
[30-10-2021 09:57:56] 5.1.2e 5.1.2e : Geplaatste speld
https://goo.gl/maps/tWGVaFs4oyE4LJZQ6
[30-10-2021 09:59:58] 5.1.2e 5.1.2e : 1 dood schaap op deze locatie/ 5.1.2e
Dezelfde verwondingen als bij Blauwe Meer en Vorrelvenen(zie foto's)
[30-10-2021 17:05:51] 5.1.2e 5.1.2e : <bijgevoegd: 00004201-PHOTO-2021-10-30-17-05-51.jpg>
[30-10-2021 17:06:16] 5.1.2e 5.1.2e : Ter informatie, geval is al langs geweest.
[30-10-2021 17:07:11] 5.1.2e 5.1.2e : Zie mijn info boven dit bericht
[02-11-2021 16:32:32] 5.1.2e 5.1.2e : Ben net gebeld door 5.1.2e 5.1.2e uit Hijken. 5.1.2e had hem naar mij doorverwezen. Hij heeft 3 dode schapen in een koppel dat niet bij huis loopt. Hij had nog geen foto's en niet helemaal duidelijk of deze vannacht of gisternacht zijn gedood. Wel kanjer in de regio waar afgelopen dagen ook schapen zijn gedood. Hij wilde hij de gedode schapen zsm het land uit halen. Heb 5.1.2e gevraagd daar heen te gaan voor taxatie (nogmaals excuus 5.1.2e).
[02-11-2021 18:49:22] 5.1.2e 5.1.2e : Dit bericht is verwijderd.
[02-11-2021 18:50:21] 5.1.2e 5.1.2e : Geplaatste speld
https://goo.gl/maps/4Q3FXcUSQvwsuQQ17
[02-11-2021 18:53:35] 5.1.2e 5.1.2e : <bijgevoegd: 00004207-PHOTO-2021-11-02-18-53-35.jpg>
[02-11-2021 18:53:35] 5.1.2e 5.1.2e : <bijgevoegd: 00004208-PHOTO-2021-11-02-18-53-35.jpg>
[02-11-2021 18:53:35] 5.1.2e 5.1.2e : <bijgevoegd: 00004209-PHOTO-2021-11-02-18-53-35.jpg>
[02-11-2021 18:53:35] 5.1.2e 5.1.2e : <bijgevoegd: 00004210-PHOTO-2021-11-02-18-53-35.jpg>
[02-11-2021 18:53:35] 5.1.2e 5.1.2e : <bijgevoegd: 00004211-PHOTO-2021-11-02-18-53-35.jpg>
[02-11-2021 18:53:35] 5.1.2e 5.1.2e : <bijgevoegd: 00004212-PHOTO-2021-11-02-18-53-35.jpg>
[02-11-2021 18:53:35] 5.1.2e 5.1.2e : <bijgevoegd: 00004213-PHOTO-2021-11-02-18-53-35.jpg>
[02-11-2021 18:53:36] 5.1.2e 5.1.2e : <bijgevoegd: 00004214-PHOTO-2021-11-02-18-53-36.jpg>
[02-11-2021 19:04:11] 5.1.2e 5.1.2e : Locatie was Lheebroek
[02-11-2021 19:04:31] 5.1.2e 5.1.2e : 5 dode schapen/ooien

[04-11-2021 10:38:53] + 5.1.2e De schadelijst op bij12.nl/wolf is geupdate met de laatste meldingen.
[05-11-2021 10:51:56] 5.1.2e 5.1.2e : Nieuwe melding. 5.1.2e tel 5.1.2e. 3 gedode schapen aan de Leendijk in Wapse. Graag bezoeken.
[05-11-2021 10:52:35] 5.1.2e 5.1.2e 5.1.2e : Komt in orde!
[05-11-2021 10:52:41] 5.1.2e 5.1.2e : <bijgevoegd: 00004239-PHOTO-2021-11-05-10-52-40.jpg>
[05-11-2021 13:04:10] 5.1.2e 5.1.2e : <bijgevoegd: 00004240-VIDEO-2021-11-05-13-04-10.mp4>
[05-11-2021 13:04:40] 5.1.2e 5.1.2e : 2 straten bij mijn huis vandaan!
[05-11-2021 13:05:19] 5.1.2e 5.1.2e : Ja, ja, ben al kwartier appjes aan het beantwoorden; kan uit dit filmpje niet opmaken of het 'n wolf is; vééél te onduidelijk; bovendien loopt hij meestal snachts en in de schemering
[05-11-2021 13:05:22] 5.1.2e 5.1.2e : Ja kende je dit al? Maar nog niet zelf de wolf gezien
[05-11-2021 13:05:52] 5.1.2e 5.1.2e : Ja het kan, maar het is mij ook niet duidelijk..
[05-11-2021 13:06:03] 5.1.2e 5.1.2e : Heb het allang gezien: beelden té onduidelijk om zéker te zijn van wolf, maar voor 'n leek lijkt het er wel verdacht veel op!
Wil het zélf ook niét uitsluiten
[05-11-2021 13:06:14] 5.1.2e 5.1.2e :
[05-11-2021 13:53:43] 5.1.2e 5.1.2e : <bijgevoegd: 00004247-VIDEO-2021-11-05-13-53-43.mp4>
[05-11-2021 13:54:13] 5.1.2e 5.1.2e : Nog een filmpje mogelijk ook omgeving Diever..
[05-11-2021 18:43:00] 5.1.2e 5.1.2e : <bijgevoegd: 00004249-PHOTO-2021-11-05-18-43-00.jpg>
[05-11-2021 18:43:00] 5.1.2e 5.1.2e : Is een hond geweest, geen wolf
[05-11-2021 19:02:14] 5.1.2e 5.1.2e : Waar komt deze laatste foto vandaan? Kan 'm nog niet goed in Diever plaatsen
[05-11-2021 20:23:36] 5.1.2e 5.1.2e : Geen idee, info via 5.1.2e
[07-11-2021 09:58:49] 5.1.2e 5.1.2e : Nieuwe melding: 5.1.2e tel 5.1.2e. 1 gedood schaap en diverse gewonden. Veehouder is nog bezig met de schapen bijeendrijven en nader inspecteren. Veearts is ook al onderweg. Locatie: Leemdijk te Wapse.
[07-11-2021 10:00:25] 5.1.2e 5.1.2e : Pakken we op.
[07-11-2021 10:16:26] 5.1.2e 5.1.2e : 5.1.2e neemt contact op
[07-11-2021 12:17:51] 5.1.2e 5.1.2e : Wapse vanmorgen: 1 dood schaap/2geeuthanaseerd/3 gewond
Geplaatste speld
https://goo.gl/maps/BZvT7XsjvMYBQFTj9

[07-11-2021 14:42:29] 5.1.2e 5.1.2e : Komt een van jullie dit bekend voor? Er wordt geen lokatie meegegeven…
/https://twitter.com/ 5.1.2e status/1457320673299292162?s=24
[07-11-2021 14:47:44] 5.1.2e 5.1.2e : Dit is mijn locatie van vanmorgen; kan je dezelfde foto's sturen; schaap dat aan raster ligt is

[07-11-2021 14:49:08] 5.1.2e 5.1.2e: Prima om te weten, dan geen ongemelde 'melding'. 🙂 foto's zien we nog wel…
[07-11-2021 14:54:53] 5.1.2e 5.1.2e: <bijgevoegd: 00004264-PHOTO-2021-11-07-14-54-53.jpg>
[07-11-2021 14:54:53] 5.1.2e 5.1.2e: <bijgevoegd: 00004265-PHOTO-2021-11-07-14-54-53.jpg>
[07-11-2021 14:54:53] 5.1.2e 5.1.2e: <bijgevoegd: 00004266-PHOTO-2021-11-07-14-54-53.jpg>
[07-11-2021 14:54:54] 5.1.2e 5.1.2e: <bijgevoegd: 00004267-PHOTO-2021-11-07-14-54-54.jpg>
[07-11-2021 14:54:54] 5.1.2e 5.1.2e: <bijgevoegd: 00004268-PHOTO-2021-11-07-14-54-54.jpg>
[07-11-2021 14:54:54] 5.1.2e 5.1.2e: <bijgevoegd: 00004269-PHOTO-2021-11-07-14-54-54.jpg>
[07-11-2021 14:54:54] 5.1.2e 5.1.2e: <bijgevoegd: 00004270-PHOTO-2021-11-07-14-54-54.jpg>
[07-11-2021 14:54:54] 5.1.2e 5.1.2e: <bijgevoegd: 00004271-PHOTO-2021-11-07-14-54-54.jpg>
[07-11-2021 14:55:55] 5.1.2e 5.1.2e: 🙂 thnx
[07-11-2021 14:58:09] 5.1.2e 5.1.2e: Maag lag 10 meter verwijderd; alle organen(behalve de milt) + ribbenkast opgegeten. Naast schaap zelfs nog enkele hapklare brokjes vlees, dus deze predator heeft zich goed vól kunnen vreten
[07-11-2021 15:34:04] 5.1.2e 5.1.2e: Nou ja beter opgegeten.
,dan laten liggen../

[08-11-2021 11:48:10] 5.1.2e 5.1.2e: Wederom nieuwe melding: kalf dood. Karkas opengereten.Regio Noord.
5.1.2e
Gaarne onderzoek.
[08-11-2021 12:11:32] 5.1.2e 5.1.2e: <bijgevoegd: 00004280-PHOTO-2021-11-08-12-11-32.jpg>
[08-11-2021 12:23:12] 5.1.2e 5.1.2e: Ok
[08-11-2021 12:24:32] 5.1.2e 5.1.2e: 5.1.2e gaat op pad.
[08-11-2021 12:28:56] 5.1.2e 5.1.2e 5.1.2e: Bij een onderwerp dat controverse oproept in de samenleving, is dit onvermijdelijk
[08-11-2021 13:16:03] 5.1.2e 5.1.2e: Zo is dat, want we weten niet precies hoeveel/wat er rondloopt…
[08-11-2021 13:26:48] 5.1.2e 5.1.2e: Geplaatste speld
https://goo.gl/maps/2hfMxp8UUUYjXAjU7
[08-11-2021 13:55:37] 5.1.2e 5.1.2e: https://dvhn.nl/drenthe/Verslagenheid-groot-bij-boer-5.1.2en-Geeuwenbrug-kalf-werd-verscheurd-door-waarschijnlijk-een-wolf-27145257.html
[08-11-2021 14:07:13] 5.1.2e 5.1.2e: De schapen van deze meneer is al eens eerder door wolf aangepakt..loopt nog beroep over… maar los daarvan het bericht zit achter betaalmuur..
[08-11-2021 14:29:01] 5.1.2e 5.1.2e: Correctie: er zijn blijkbaar TWEE 5.1.2e Dus dit zijn verschillende gevallen/personen ! Waarvan acte..
[08-11-2021 14:29:04] 5.1.2e 5.1.2e: <bijgevoegd: 00004289-PHOTO-2021-11-08-14-29-04.jpg>
[08-11-2021 14:29:04] 5.1.2e 5.1.2e: <bijgevoegd: 00004290-PHOTO-2021-11-08-14-29-04.jpg>
[08-11-2021 14:29:04] 5.1.2e 5.1.2e: <bijgevoegd: 00004291-PHOTO-2021-11-08-14-29-04.jpg>
[08-11-2021 14:29:04] 5.1.2e 5.1.2e: <bijgevoegd: 00004292-PHOTO-2021-11-08-14-29-04.jpg>
[08-11-2021 14:29:04] 5.1.2e 5.1.2e: <bijgevoegd: 00004293-PHOTO-2021-11-08-14-29-04.jpg>
[08-11-2021 14:29:32] 5.1.2e 5.1.2e: 5.1.2e🙂
[08-11-2021 14:33:33] 5.1.2e 5.1.2e: Ja zo is het een A…

[09-11-2021 19:59:50] 5.1.2e 5.1.2e: https://www.rtvdrenthe.nl/nieuws/175344/Boeren-Controleer-doodgebeten-dieren-sneller
[09-11-2021 19:59:50] 5.1.2e 5.1.2e: https://www.rtvdrenthe.nl/nieuws/175363/BIJ12-Deskundige-binnen-paar-uur-aanwezig-voor-DNA-onderzoek-wolf

[10-11-2021 14:01:36] 5.1.2e 5.1.2e: Nieuwe melding: 1 gedood schaap (laat lam van paar mnd oud). Locatie: Oude Groningerweg te Gieten (nabij Zwanenmeer). Veehouder: dhr 5.1.2e 5.1.2e. Graag bezoeken
[10-11-2021 14:02:04] 5.1.2e 5.1.2e 5.1.2e: Pakken we op
[10-11-2021 17:37:27] 5.1.2e 5.1.2e: Locatie Eext bij Zwanenmeer: 1 dood ramlam zonder kop, verder geheel intact
Geplaatste speld
https://goo.gl/maps/nxPrBbNWVqQqWpKS8
[11-11-2021 09:31:02] 5.1.2e 5.1.2e: Hierbij foto van 1 lam uit Eext/Gieten, zónder hoofd🙂
[11-11-2021 09:31:52] 5.1.2e 5.1.2e: <bijgevoegd: 00004341-PHOTO-2021-11-11-09-31-52.jpg>
[11-11-2021 09:31:52] 5.1.2e 5.1.2e: <bijgevoegd: 00004342-PHOTO-2021-11-11-09-31-52.jpg>
[11-11-2021 09:32:32] 5.1.2e 5.1.2e: Dus ook geen oornr🙂🙂
[11-11-2021 09:37:10] 5.1.2e 5.1.2e: Voor de goede orde: De foto's hierboven zijn van mijn bezoek gisteravond aan Eext/Gieten
[11-11-2021 09:55:58] 5.1.2e 5.1.2e: Nieuwe melding: wederom bij 5.1.2e 5.1.2e (telnr: 5.1.2e). 1 schaap gedood. Omgeving Dwingeloo. Graag bezoeken
[11-11-2021 09:56:17] 5.1.2e 5.1.2e 5.1.2e: Komt in orde
[11-11-2021 12:05:26] 5.1.2e 5.1.2e: Nieuwe melding: Dhr. 5.1.2e 5.1.2e 1 dood schaap meerder gewond. locatie: 5.1.2e
5.1.2e
[11-11-2021 12:05:32] 5.1.2e 5.1.2e: Graag taxatie
[11-11-2021 12:12:30] 5.1.2e 5.1.2e: Pakken we op!
[11-11-2021 12:14:18] 5.1.2e 5.1.2e: 5.1.2e gaat op pad!
[11-11-2021 14:23:52] 5.1.2e 5.1.2e: Geplaatste speld
https://goo.gl/maps/ML7e44jEDnto1qYZ6
[11-11-2021 14:27:39] 5.1.2e 5.1.2e: De schapen van 5.1.2e liepen dus op Geeuwenbrug, rand Drents-Friese Wold. Voorlopig 1 dood schaap en 12 gewonden. Dierenarts komt vanmiddag
[11-11-2021 17:04:26] 5.1.2e 5.1.2e 5.1.2e 5.1.2e: Kan iemand ook nog een terugkoppeling geven van 5.1.2e te Dwingeloo?
[11-11-2021 17:48:07] 5.1.2e 5.1.2e:

[11-11-2021 17:49:42] 5.1.2e 5.1.2e: Lokatie (Dwingeloo)/Lhee is dus in Lhee vanochtend 1 dood schaap; verdenking eerder vos dan wolf
[11-11-2021 17:52:46] 5.1.2e 5.1.2e: Dierenarts heeft nóg 7 schapen laten inslapen, dus totaal 8 dood
[11-11-2021 22:29:44] 5.1.2e 5.1.2e: Algemene oproep (vanwege wens tot spoedanalyse) om DNA monsters zsm naar Wageningen te sturen. Met name vanuit noord Nederland (Drentse wens).

[12-11-2021 18:54:36] 5.1.2e 5.1.2e: https://twitter.com/nowolvesb/status/1459217702501945352?s=24
[12-11-2021 18:54:55] 5.1.2e 5.1.2e: <bijgevoegd: 00004378-PHOTO-2021-11-12-18-54-55.jpg>
[12-11-2021 18:56:32] 5.1.2e 5.1.2e: Kan helaas nog niet zien op welke FB-pagina dit is geschreven..
NoWolves tagt vervolgens ook prov Drenthe, Johan Moes en Caroline vd Plas
[12-11-2021 19:01:29] 5.1.2e 5.1.2e 5.1.2e: Voor allen die dit hebben gelezen: de taxateur heeft s ochtends vroeg contact gehad met de veehouder. En begin van de middag weer om de bezoekadspraak te maken. M.i. is er niets mis met de communicatie en de snelheid van handelen. Ruimschoots binnen afgesproken termijnen. In deze regio wordt een giftig klimaat gecreëerd
[12-11-2021 19:01:32] 5.1.2e 5.1.2e: Tja, raar verhaal, ik denk toch dat 5.1.2e daar geweest is… dus oproep om even aan te geven of dit waar is… indien niet gelijk 'kort maken' maar goed ieder mag een mening hebben…
Volgens mij wordt er niet geseald… buisje gaat dicht en was steriel… maar goed
[12-11-2021 19:03:33] 5.1.2e 5.1.2e: Mij bekend maar die berichten kwamen langs. denk ook wel dat er een zeker nevendoel/klimaat wordt ingezet … het zij zo… we proberen adequaat te reageren bij echte nonsens
[12-11-2021 20:13:25] 5.1.2e 5.1.2e 5.1.2e: Ik heb dit verhaal gecheckt bij de taxateurs. Is inderdaad een reactie op een afhandeling door 5.1.2e. Die geeft aan dat dit volstrekt objectief is afgehandeld. Dit is nogal uit verband getrokken en gechargeerd weergeven
[12-11-2021 20:16:09] 5.1.2e 5.1.2e 5.1.2e: Kennelijk beginnen de emoties hoog op te lopen in de BV Nederland. Vermoedelijk is dat een gegeven wat slecht te managen zal zijn. Ik heb in ieder geval besloten om niet op iedere oprisping te gaan reageren
[12-11-2021 20:18:20] 5.1.2e 5.1.2e: Ik heb zélf wel de neiging om naar de fam. 5.1.2e in alle rust even te reageren omdat dit bericht vér af staat van mijn eigen ervaring
[12-11-2021 20:18:30] 5.1.2e 5.1.2e: Ja en nee dat lijkt mij ook niet. Het zij zo… goed weekend
[12-11-2021 20:18:50] 5.1.2e 5.1.2e 5.1.2e: Goed weekend

[15-11-2021 15:59:58] 5.1.2e 5.1.2e: De hoofdredacteur van RTV Drenthe heeft laten weten een reactie vanuit ons toe te voegen aan het bericht. Ook wordt met ons contact opgenomen bij toekomstige berichten met uitspraken over BIJ12/provincie.

Voor de zekerheid nogmaals mijn nummer doorgegeven en het nr van 5.1.2e doorgegeven. Zeker in het weekend handig, bij afwezigheid BIJ12 loket.

Dit n.a.v. dit bericht:
https://www.rtvdrenthe.nl/nieuws/175499/Weer-8-schapen-dood-Voor-de-wolf-is-het-hier-net-de-McDonald-s

[15-11-2021 21:47:37] 5.1.2e 5.1.2e: Tweet is op verzoek verwijderd

16-11-2021 11:59:39] 5.1.2e 5.1.2e (5.1.2e): Hallo 5.1.2e,
Het gaat totaal om 4 dode schapen en 3 vermiste en 3 gewonde.
Eigenaar is 5.1.2e.
5.1.2e Dit kan ook het correspondentie adres zijn.
Je kunt mailen naar 5.1.2e@t-mobilethuis.nl en mijn nummer is 5.1.2e.
Als er verder iets is wat ik moet regelen of invullen dan hoor ik dat graag.
Mvg 5.1.2e 5.1.2e
[16-11-2021 11:59:39] 5.1.2e 5.1.2e (5.1.2e): Locatie: https://maps.google.com/?q=52.844318,6.256483
[16-11-2021 11:59:56] 5.1.2e 5.1.2e (5.1.2e): Graag dna afname
[16-11-2021 12:01:20] 5.1.2e 5.1.2e: Dezélfde locatie en eigenaar als op 4 november!
[16-11-2021 12:02:20] 5.1.2e 5.1.2e (5.1.2e): Dat klopt
[16-11-2021 12:04:17] 5.1.2e 5.1.2e 5.1.2e: Pakken we op
[16-11-2021 14:12:15] 5.1.2e 5.1.2e: Geplaatste speld
https://goo.gl/maps/bvySD3VhE1teRkbb8
[16-11-2021 14:13:45] 5.1.2e 5.1.2e: 5 dode schapen, 3 gewond zo het nu lijkt; vd gewonden zal er 1 of meerdere geëuthanaseerd worden(luchtpijp kapot).
[16-11-2021 14:14:07] 5.1.2e 5.1.2e: Wapse, 16-11-2021
[17-11-2021 09:23:06] 5.1.2e 5.1.2e heeft 5.1.2e 5.1.2e toegevoegd
[17-11-2021 08:52:21] 5.1.2e 5.1.2e: <bijgevoegd: 00004416-PHOTO-2021-11-17-08-52-21.jpg>
[17-11-2021 08:52:22] 5.1.2e 5.1.2e: <bijgevoegd: 00004417-PHOTO-2021-11-17-08-52-22.jpg>
[17-11-2021 08:52:22] 5.1.2e 5.1.2e: <bijgevoegd: 00004418-PHOTO-2021-11-17-08-52-22.jpg>
[17-11-2021 08:54:07] 5.1.2e 5.1.2e: Hallo allen, 5.1.2e, wéér melding uit Wapse, 5.1.2e: tel. Wolvenmeldpunt werkt weer niet
[17-11-2021 09:22:22] 5.1.2e 5.1.2e 5.1.2e: Moeten we hier een taxatie doen?
[17-11-2021 09:24:05] 5.1.2e 5.1.2e:
[17-11-2021 09:41:06] 5.1.2e 5.1.2e: Dag heren. Ja, graag taxatie bij 5.1.2e.
[17-11-2021 09:41:26] 5.1.2e 5.1.2e 5.1.2e: Ok
[17-11-2021 09:44:50] 5.1.2e 5.1.2e 5.1.2e: 5.1.2e gaat
[17-11-2021 11:28:42] 5.1.2e 5.1.2e: Nieuwe melding : dhr 5.1.2e (zelfde als gisteren) heeft dode fok schapen aan de oosterbuurterweg te Wapse. 5.1.2e weet er al van… graag een bezoek afleggen!
[17-11-2021 12:03:17] 5.1.2e 5.1.2e 5.1.2e: Ok, komt in orde

[17-11-2021 12:09:41] 5.1.2e 5.1.2e : vast wel

[17-11-2021 17:47:20] 5.1.2e 5.1.2e : Bericht van 5.1.2e 5.1.2e Dr-FrWold.
[17-11-2021 20:14:21] 5.1.2e 5.1.2e : Geplaatste speld
https://goo.gl/maps/oLVrCRnJD5g1fgf4A
[17-11-2021 20:16:12] 5.1.2e 5.1.2e : Op deze locatie 2 dode Texrammen vanochtend; ook duidelijke pootafdrukken nog geen 40 meter achter de stal
[17-11-2021 20:18:14] 5.1.2e 5.1.2e : <bijgevoegd: 00004451-PHOTO-2021-11-17-20-18-14.jpg>
[17-11-2021 20:18:14] 5.1.2e 5.1.2e : <bijgevoegd: 00004452-PHOTO-2021-11-17-20-18-14.jpg>
[17-11-2021 20:18:15] 5.1.2e 5.1.2e : <bijgevoegd: 00004453-PHOTO-2021-11-17-20-18-15.jpg>
[17-11-2021 20:18:15] 5.1.2e 5.1.2e : <bijgevoegd: 00004454-PHOTO-2021-11-17-20-18-15.jpg>
[17-11-2021 20:18:15] 5.1.2e 5.1.2e : <bijgevoegd: 00004455-PHOTO-2021-11-17-20-18-15.jpg>
[17-11-2021 20:18:15] 5.1.2e 5.1.2e : <bijgevoegd: 00004456-PHOTO-2021-11-17-20-18-15.jpg>
[17-11-2021 20:21:00] 5.1.2e 5.1.2e : Geplaatste speld
https://goo.gl/maps/TL1xP6Whap7NoaTs9
[17-11-2021 20:22:03] 5.1.2e 5.1.2e : 2e locatie van vanochtend: Wapserveen 17-11-2021
[17-11-2021 20:22:34] 5.1.2e 5.1.2e : Totaal van vandaag 3 dood in het land en 2 na controle door de veearts afgemaakt bij huis.
[17-11-2021 20:24:07] 5.1.2e 5.1.2e : Dit was dus het eindresultaat van de 2e locatie Wapserveen: alle Tex.ooien
[17-11-2021 20:32:39] 5.1.2e 5.1.2e 5.1.2e :

[18-11-2021 10:28:39] 5.1.2e 5.1.2e : <bijgevoegd: 00004476-PHOTO-2021-11-18-10-28-39.jpg>

[19-11-2021 16:39:20] 5.1.2e 5.1.2e (5.1.2e): 5.1.2e .
Eerder deze week ook gemeld.
1 dood twee gewond.
5.1.2e Doldersum.
Gaarne taxatie.
5.1.2e .
[19-11-2021 16:45:22] 5.1.2e 5.1.2e (5.1.2e): Is het te laat voor vandaag, kan er iemand contact opnemen met 5.1.2e ?
[19-11-2021 16:45:54] 5.1.2e 5.1.2e 5.1.2e : Ok
[19-11-2021 16:49:14] 5.1.2e 5.1.2e : Bezoek zal waarschijnlijk morgen worden. 5.1.2e neemt z.s.m contact met hem op.
[19-11-2021 16:51:16] 5.1.2e 5.1.2e (5.1.2e): Dank je wel!
[19-11-2021 16:53:13] 5.1.2e 5.1.2e : Bezoek wordt nog vandaag! Thuis op de boerderij, omdat hij de hele koppel(18 st.) thuis haalt. Momenteel 1 dood/2 gewond dus kan nog bij 3 dieren DNA afnemen
[19-11-2021 18:53:06] 5.1.2e 5.1.2e (5.1.2e):
[19-11-2021 20:48:42] 5.1.2e 5.1.2e :
https://www.google.nl/maps/place/52.874767,+6.245674/@52.8738992,6.2439361,15z/data=!3m1!1e3?hl=nl
[19-11-2021 20:50:22] 5.1.2e 5.1.2e : Locatie Doldersum vandaag: 1 dood schaap en 2 gewond(keelbeet)/verwacht euthanasie; nader bericht morgen
[20-11-2021 09:31:37] 5.1.2e 5.1.2e (5.1.2e): 2 dode schapen en 2 gewond bij de heer 5.1.2e in Doldersum.
Gaarne taxatie.
[20-11-2021 09:32:25] 5.1.2e 5.1.2e 5.1.2e : Ok
[20-11-2021 09:34:11] 5.1.2e 5.1.2e 5.1.2e : 5.1.2e gaat
[20-11-2021 09:34:31] 5.1.2e 5.1.2e (5.1.2e): Dank!
[20-11-2021 11:16:34] 5.1.2e 5.1.2e : Locatie Doldersum 21-11-2021, tegenover locatie 19-11-2011
https://www.google.nl/maps/place/52.882482,+6.249292/@52.8822875,6.2497422,15z/data=!3m1!1e3?hl=nl
[20-11-2021 11:17:01] 5.1.2e 5.1.2e : 1 dode bonte Texelaar

[24-11-2021 14:57:04] +31 5.1.2e De schadelijst op bij12.nl/wolf is geupdate met de laatste meldingen.
[24-11-2021 14:57:46] 5.1.2e 5.1.2e 5.1.2e 5.1.2e : Behalve die van vandaag, want daar ontvangen wij graag nog een terugkoppeling van, zodra mogelijk uiteraard

[27-11-2021 13:42:09] 5.1.2e 5.1.2e : Goedemiddag, zoals net overlegd hierbij de gegevens van de locatie waar het dode schaap ligt is broekjesweg in Diever, de gewonde schapen staan aan 5.1.2e in Diever. De naam van de schapen houder is 5.1.2e en 5.1.2e 5.1.2e tel nr. 5.1.2e
[27-11-2021 13:42:10] 5.1.2e 5.1.2e : <bijgevoegd: 00004589-PHOTO-2021-11-27-13-42-10.jpg>
[27-11-2021 13:42:10] 5.1.2e 5.1.2e : <bijgevoegd: 00004590-PHOTO-2021-11-27-13-42-10.jpg>
[27-11-2021 13:42:10] 5.1.2e 5.1.2e : <bijgevoegd: 00004591-PHOTO-2021-11-27-13-42-10.jpg>
[27-11-2021 13:42:10] 5.1.2e 5.1.2e : <bijgevoegd: 00004592-PHOTO-2021-11-27-13-42-10.jpg>
[27-11-2021 13:43:07] 5.1.2e 5.1.2e : Nieuwe melding uit Drenthe, verzoek om taxatie. Grtn 5.1.2e
[27-11-2021 13:45:16] + 5.1.2e 5.1.2e gaat eind van de middag de taxatie doen.
[27-11-2021 13:46:10] 5.1.2e 5.1.2e : prima als met betrokken dierhouder afspraak daarvoor wordt gemaakt
[27-11-2021 13:47:20] + 5.1.2e 5.1.2e is nu onderweg. Schapenhouder is buurman, 5.1.2e neemt zsm telefonisch contact op met de schapenhouder.
[27-11-2021 13:47:53] 5.1.2e 5.1.2e : Afspraak gemaakt voor eind vd middag 4-5 uur
[27-11-2021 13:48:15] + 5.1.2e Dankjewel 5.1.2e !
[27-11-2021 13:50:15] 5.1.2e 5.1.2e :
[27-11-2021 18:14:19] 5.1.2e 5.1.2e : Lokatie 5.1.2e van vandaag

https://goo.gl/maps/9WsVJRbYrzPNrgdk7
[27-11-2021 18:17:13] 5.1.2e 5.1.2e: 2 dode schapen(waarvan 1 geëuthanaseerd) en nog 5 behandelde gewonde dieren
[28-11-2021 10:45:14] 5.1.2e 5.1.2e (5.1.2e): <bijgevoegd: 00004602-PHOTO-2021-11-28-10-45-14.jpg>
[28-11-2021 10:45:14] 5.1.2e 5.1.2e (5.1.2e): <bijgevoegd: 00004603-PHOTO-2021-11-28-10-45-14.jpg>
[28-11-2021 10:45:14] 5.1.2e 5.1.2e (5.1.2e): <bijgevoegd: 00004604-PHOTO-2021-11-28-10-45-14.jpg>
[28-11-2021 10:45:14] 5.1.2e 5.1.2e (5.1.2e): <bijgevoegd: 00004605-PHOTO-2021-11-28-10-45-14.jpg>
[28-11-2021 10:45:15] 5.1.2e 5.1.2e (5.1.2e): <bijgevoegd: 00004606-PHOTO-2021-11-28-10-45-15.jpg>
[28-11-2021 10:45:15] 5.1.2e 5.1.2e (5.1.2e): Geeuwenbrug pastoorzandweg5.1.2e
[28-11-2021 10:45:23] 5.1.2e 5.1.2e (5.1.2e): Graag dna afname
[28-11-2021 10:46:02] 5.1.2e 5.1.2e (5.1.2e): 5.1.2e
[28-11-2021 10:47:28] +5.1.2e 5.1.2e gaat de taxatie doen.
[28-11-2021 12:58:40] 5.1.2e 5.1.2e: Geplaatste speld
https://goo.gl/maps/gJF9M6S22ZTtqd6N8
[28-11-2021 12:59:51] 5.1.2e 5.1.2e: Dekram Soayschaap gepakt binnen Democraten van afgelopen zaterdag
[28-11-2021 14:06:23] 5.1.2e 5.1.2e: Was bij de Republikeinen nooit gebeurd denk ik?
[28-11-2021 14:06:45] +5.1.2e :
[28-11-2021 14:48:38] 5.1.2e 5.1.2e: Democraten =demoraster
[28-11-2021 17:18:46] 5.1.2e 5.1.2e: Ha 5.1.2e, mooie humor van Google maar omdat het om een demo raster gaat… zal dit publiciteit kunnen opleveren… dus ben erg benieuwd of raster 'in goede doen' was….?
[28-11-2021 18:38:10] 5.1.2e 5.1.2e: Beide aanvallen van gisteren énn vandaag waren wolfwerende rasters; in beide gevallen is de predator als 'n blinde bij de Dam door het raster gelopen
[28-11-2021 18:38:53] 5.1.2e 5.1.2e (5.1.2e): En terug…..
[28-11-2021 18:46:48] 5.1.2e 5.1.2e: Blind maar helder ziende terug
[28-11-2021 18:47:18] 5.1.2e 5.1.2e: Dus niet zomaar flexnetten..?
[28-11-2021 18:53:11] 5.1.2e 5.1.2e: <bijgevoegd: 00004621-PHOTO-2021-11-28-18-53-11.jpg>
[28-11-2021 18:53:12] 5.1.2e 5.1.2e: <bijgevoegd: 00004622-PHOTO-2021-11-28-18-53-12.jpg>
[28-11-2021 19:09:55] 5.1.2e 5.1.2e: 5.1.2e, zijn dit foto's van jouw gevallen…
[28-11-2021 19:59:03] 5.1.2e 5.1.2e: Ja, klopt; heb Johan Moes(PS-lid Drenthe uit Wapse) al gebeld dat ik géén mw. BIJ12 ben, maar onafhankelijk schadetaxateur)
Hij verandert de melding
[28-11-2021 20:00:18] 5.1.2e 5.1.2e: Hij was ter plekke vanmiddag
[28-11-2021 20:21:26] 5.1.2e 5.1.2e: We zien de Statenvragen wel weer tegemoet…
[28-11-2021 20:55:33] 5.1.2e 5.1.2e: <bijgevoegd: 00004627-PHOTO-2021-11-28-20-55-33.jpg>
[28-11-2021 21:22:04] 5.1.2e 5.1.2e: Conclusie, het is dus niet wolvenwerend.
Of is dat te kort door de bocht?
[28-11-2021 22:41:51] 5.1.2e 5.1.2e: Bij deze alvast check bij 5.1.2e of zijn uitspraak mbt raster waar is. Ik vermoed van wel gelet op de 'blinde dam run' schokvaste wolf?
[29-11-2021 07:18:33] 5.1.2e 5.1.2e: Ik heb samen met meerderen, waaronder 5.1.2e 5.1.2e(lid Wolvencie. GLD. én Dr.) rasters gecontroleerd en geconstateerd dat deze onder de normen van wolfwerende vallen
[30-11-2021 08:34:36] 5.1.2e 5.1.2e: Goed bezig @5.1.2e !
[30-11-2021 09:08:07] 5.1.2e 5.1.2e: Dank je 5.1.2e

[07-12-2021 14:23:54] 5.1.2e 5.1.2e (5.1.2e): Graag dna afname bij 5.1.2e te vledder. Was twee weken geleden ook al aan de beurt. Heeft geen moderne telefoon dus foto's ontbreken.
[07-12-2021 14:24:48] 5.1.2e 5.1.2e (5.1.2e): 5.1.2e . 5.1.2e
[07-12-2021 14:26:20] 5.1.2e 5.1.2e 5.1.2e: Is 5.1.2e de persoonsnaam of een gebouw?
[07-12-2021 14:26:42] 5.1.2e 5.1.2e: 5.1.2e is de persoonsnaam
[07-12-2021 14:26:50] 5.1.2e 5.1.2e: Hij belde mij al
[07-12-2021 14:29:05] 5.1.2e 5.1.2e 5.1.2e: 5.1.2e gaat er naar toe
[07-12-2021 14:31:59] 5.1.2e 5.1.2e (5.1.2e):
[07-12-2021 19:19:03] 5.1.2e 5.1.2e: Vanmiddag bij Vledder: 1 dood schaap + 1 gewond aan achterpoot: beet hoektanden 4,5 à 5 cm. Geplaatste speld
https://goo.gl/maps/dgXfoN2NgL9ZVMqt5

[15-12-2021 13:10:02] 5.1.2e 5.1.2e: Ter info, de nieuwe tussenrapportage is zojuist gepubliceerd. Soort- en individubepaling nu bijgewerkt t/m 29-10.

Nieuwsbericht: https://www.bij12.nl/nieuws/wolvin-vestigt-zich-in-drenthe-mogelijk-ook-paarvorming/
Digitaal magazine: https://publicaties.bij12.nl/tussenrapportage-wolf-15-december-2021/

[26-12-2021 12:29:55] 5.1.2e 5.1.2e (5.1.2e): <bijgevoegd: 00004894-PHOTO-2021-12-26-12-29-55.jpg>
[26-12-2021 12:30:30] 5.1.2e 5.1.2e (5.1.2e): <bijgevoegd: 00004895-PHOTO-2021-12-26-12-30-30.jpg>
[26-12-2021 12:30:30] 5.1.2e 5.1.2e (5.1.2e): Mats 5.1.2e
5.1.2e
5.1.2e
[26-12-2021 12:30:41] 5.1.2e 5.1.2e (5.1.2e): Graag dna afname
[26-12-2021 12:31:10] 5.1.2e 5.1.2e 5.1.2e: Pakken we op
[26-12-2021 12:31:58] 5.1.2e 5.1.2e (5.1.2e):
[26-12-2021 12:35:40] 5.1.2e 5.1.2e 5.1.2e: 5.1.2e gaat er naar toe

[26-12-2021 15:00:01] 5.1.2e 5.1.2e: Wapserveen: 1 dood schaap + 3 gewond(luchtpijp) door veearts geëuthanaseerd. Dus nu 4 dode Texfokschapen
Geplaatste speld
https://goo.gl/maps/AZB5y13Vf5KrKEQ67

[31-12-2021 08:35:11] 5.1.2e 5.1.2e (5.1.2e): <bijgevoegd: 00004979-PHOTO-2021-12-31-08-35-11.jpg>
[31-12-2021 08:35:11] 5.1.2e 5.1.2e (5.1.2e): Mts. 5.1.2e
5.1.2e
[31-12-2021 08:35:11] 5.1.2e 5.1.2e (5.1.2e): 5.1.2e
[31-12-2021 08:35:40] 5.1.2e 5.1.2e (5.1.2e): Gaaatne monstername.
[31-12-2021 08:36:08] 5.1.2e 5.1.2e 5.1.2e: Komt in orde
[31-12-2021 08:38:35] 5.1.2e 5.1.2e (5.1.2e): Dank!
[31-12-2021 08:38:37] 5.1.2e 5.1.2e 5.1.2e: 5.1.2e gaat er naar toe
[31-12-2021 11:16:57] 5.1.2e 5.1.2e: Geplaatste speld
https://goo.gl/maps/GKpHFsojP4NxBzEU8
[31-12-2021 11:18:49] 5.1.2e 5.1.2e: 1 dood schaap pens/magen +darmen eruit; organen behalve longen opgegeten + flink wat vlees en “spareribs”
Verder 3 gewond, waarvan zéker 2 ernstig
[31-12-2021 11:19:57] 5.1.2e 5.1.2e: Plm. 10 meter in het rond darmen en maag + deel pens op plm. 50! meter afstand

[02-01-2022 09:43:11] 5.1.2e 5.1.2e (5.1.2e): 1 zwaar gewond schaap te Doldersum, bij Vledder bij 5.1.2e 5.1.2e, eigenaar 5.1.2e
[02-01-2022 09:43:18] 5.1.2e 5.1.2e (5.1.2e): Gaarne monstername.
[02-01-2022 09:43:40] 5.1.2e 5.1.2e 5.1.2e: Pakken we op!
[02-01-2022 09:53:40] 5.1.2e 5.1.2e (5.1.2e): Is een bekende; heeft 6 en 3 wkn terug ook wolvenbezoek gehad.
Madeweg, Doldersum.
[02-01-2022 09:56:39] 5.1.2e 5.1.2e 5.1.2e: Heb je ook een telefoonnummer?
[02-01-2022 10:09:40] 5.1.2e 5.1.2e 5.1.2e: 5.1.2e gaat
[02-01-2022 10:33:12] 5.1.2e 5.1.2e (5.1.2e): 5.1.2e
[02-01-2022 10:33:30] 5.1.2e 5.1.2e 5.1.2e:
[02-01-2022 11:50:59] 5.1.2e 5.1.2e: Lokatie Doldersum
Geplaatste speld
https://goo.gl/maps/TzKo6BEFVSx1RiPu7
[02-01-2022 11:53:41] 5.1.2e 5.1.2e: Dekram was bijna dood/veearts geëuthanaseerd; nóg 4 gewonden, 3 licht en 1 zwaarder (staart kapot/waarschijnlijk ook ruggengraatproblemen) Even aanzien tot eind vd week
[03-01-2022 09:27:45] 5.1.2e 5.1.2e: Opnieuw een melding van een dood schaap bij dhr. 5.1.2e, Doldersum. Graag onderzoek. Tel. 5.1.2e
[03-01-2022 09:29:32] + 5.1.2e Pakken we op
[03-01-2022 09:33:16] + 5.1.2e 5.1.2e neemt contact op
[03-01-2022 09:34:26] 5.1.2e 5.1.2e: Nog een melding omgeving Vledder:
Dhr. 5.1.2e, tel. 5.1.2e
Het gaat om 3 schapen.
[03-01-2022 09:37:04] + 5.1.2e 5.1.2e gaat
[03-01-2022 11:09:10] 5.1.2e 5.1.2e: Lokatie Doldersum
Geplaatste speld
https://goo.gl/maps/TzKo6BEFVSx1RiPu7
[03-01-2022 11:12:08] 5.1.2e 5.1.2e: Zelfde locatie als gisteren; ook weer plm. 35 meter versleept. 1 dood, gewonden wordt nog naar gekeken, maar schapen zijn erg schrikachtig
[03-01-2022 11:12:35] 5.1.2e 5.1.2e: Ga nu naar 5.1.2e, locatie Vledderlanden
[03-01-2022 15:04:19] 5.1.2e 5.1.2e: 5.1.2e, Vledder: 2 dood, waarvan 1 geëuthanaseerd en meerdere gewonden
Geplaatste speld
https://goo.gl/maps/T8oj18kL1zvcevUt9
[03-01-2022 15:05:03] 5.1.2e 5.1.2e: Ook RTVDrenthe en Dagblad vh Noorden waren hier aanwezig
[04-01-2022 13:42:11] 5.1.2e 5.1.2e: Of wolvenaanval vergoed wordt, hangt af van 5.1.2e #rtvdrenthe

https://www.rtvdrenthe.nl/nieuws/176972/Of-wolvenaanval-vergoed-wordt-hangt-af-van-5.1.2e

[05-01-2022 12:27:45] 5.1.2e 5.1.2e: De DNA-uitslagen van november 2021 zijn weer bijgewerkt op bij12.nl/wolf.

[06-01-2022 11:41:55] 5.1.2e 5.1.2e: https://dvhn.nl/drenthe/Het-dier-staat-nog-maar-daar-is-alles-mee-gezegd-27374603.html

Jammer dat deze achter een betaalmuur zit!

[06-01-2022 16:38:43] 5.1.2e 5.1.2e 5.1.2e: Dag allemaal, ik heb 5.1.2e toegevoegd als extra taxateur voor regio Noord. Hij gaat zijn opleiding nu starten.
[06-01-2022 18:34:39] 5.1.2e 5.1.2e: 5.1.2e, welkom in de club
[06-01-2022 19:47:34] + 5.1.2e Bedankt

[07-01-2022 08:52:39] 5.1.2e 5.1.2e (5.1.2e): En de heer 5.1.2e te Vledder. Heef een oude telefoon kan niet appen.

Schapen er vandoor. Liggen verspreid.
Gaarne monstername.
[07-01-2022 08:53:16] +[redacted]: Komt in orde
[07-01-2022 08:55:21] +[redacted]: [redacted] neemt contact op
[07-01-2022 08:56:55] +[redacted] Heb je een telefoonnummer?
[07-01-2022 08:57:16] [redacted] ([redacted]): Ja.
[07-01-2022 08:58:03] [redacted] ([redacted]): [redacted]
[07-01-2022 08:58:09] +[redacted] Dank u!
[07-01-2022 09:10:46] [redacted]: Met [redacted] gebeld. 1 dier ligt halfopgegeten aan de openbare weg in de berm(gesleept) Ga er direct naartoe, ook al melding via politie/gemeente gehad
[07-01-2022 11:07:18] [redacted]: Beste allen, graag bezoek bij [redacted], landweg te Wapse! Bijzondere situatie: wolfwerend raste en kBh… volgens mij is [redacted] ergens in die buurt..
[07-01-2022 11:10:00] +31[redacted] Pakken we op, graag adres en telefoonnummer
[07-01-2022 11:11:34] +31[redacted] Gegevens bekend bij [redacted], hij gaat erheen.
[07-01-2022 17:57:04] [redacted]: Geplaatste speld
https://goo.gl/maps/CgkCRnSnbn1nUNGK6

Locatie [redacted]Vledder van vanochtend: 3 dieren dood en aantal gewond; dieren zijn opgehaald en verplaatst naar weiland ten zuidwesten van Vledder in Wilhelminaoord.
1 dood schaap lag in de berm van de openbare weg plm. 700 meter! noordelijk van het weiland.
[07-01-2022 18:05:29] [redacted]: Geplaatste speld
https://goo.gl/maps/a8KS32JRhdUUj4rq8

2e locatie vanmorgen/-middag hemelsbreed plm. 3 km. ten noordoosten van eerste plek vanmorgen.
2 schapen dood búiten wolfwerende flexnetten(1.20 hoog) mét KBH!, 1 schaap dood en verstrikt in flexnet(geëlektrocuteerd) en 1 schaap geëuthanaseerd met o.a. afgebeten lip/neus.
Totaal 4 dood en enkele gewonden

[08-01-2022 22:59:06] [redacted]: <bijgevoegd: 00005148-PHOTO-2022-01-08-22-59-06.jpg>
[08-01-2022 22:59:06] [redacted]: <bijgevoegd: 00005149-PHOTO-2022-01-08-22-59-06.jpg>
[08-01-2022 22:59:06] [redacted]: <bijgevoegd: 00005150-PHOTO-2022-01-08-22-59-06.jpg>
[08-01-2022 22:59:06] [redacted]: <bijgevoegd: 00005151-PHOTO-2022-01-08-22-59-06.jpg>
[08-01-2022 22:59:06] [redacted]: <bijgevoegd: 00005152-PHOTO-2022-01-08-22-59-06.jpg>
[08-01-2022 22:59:06] [redacted]: <bijgevoegd: 00005153-PHOTO-2022-01-08-22-59-06.jpg>
[08-01-2022 22:59:06] [redacted]: <bijgevoegd: 00005154-PHOTO-2022-01-08-22-59-06.jpg>

[13-01-2022 14:11:03] [redacted]: Nieuwe melding: Drenthe, Nijensleek (ten zuiden van Wilhelminaoord). Hr. [redacted]. 2 dood en diverse gewond.
Tel. [redacted]
Graag onderzoek
[13-01-2022 14:12:58] [redacted]: Pakken we op
[13-01-2022 14:24:35] [redacted]: [redacted] gaat
[13-01-2022 14:41:39] [redacted]: Contact gehad, ben onderweg
[13-01-2022 15:08:38] [redacted]: Geplaatste speld
https://goo.gl/maps/u7hqbi4mCy3mRTNS8
[13-01-2022 17:18:14] [redacted]: Drenthe/Nijensleek: 3 dood en minstens 3 gewond, waarvan wschl. nog enkele geëuthanaseerd worden ivm luchtpijpperforatie

[21-01-2022 09:45:48] [redacted]: Weer een melding van Dhr. [redacted], tel. [redacted]
Het gaat om 4 schapen. Omgeving Vledder. Graag taxatie.
[21-01-2022 09:46:17] [redacted]: Pakken we op.
[21-01-2022 09:47:17] [redacted]: [redacted] neemt contact op.
[21-01-2022 12:53:23] [redacted]: https://twitter.com/moesjohan/status/1484490115879780352?s=21
[21-01-2022 13:00:13] [redacted]: <bijgevoegd: 00005319-PHOTO-2022-01-21-13-00-13.jpg>
[22-01-2022 07:06:49] [redacted]: Update na bezoek veearts bij [redacted] te Vledder. Totaal 6 dood en 4 gewond.

[27-01-2022 20:46:33] [redacted]: <bijgevoegd: 00005355-PHOTO-2022-01-27-20-46-33.jpg>

[30-01-2022 09:48:40] [redacted] ([redacted]): Graag dna afname bij een bekende. Dhr [redacted] bosweg vledderveen. Als kan spoedig. [redacted]
[30-01-2022 09:49:14] [redacted]: Pakken we op.
[30-01-2022 09:49:34] [redacted] ([redacted]):
[30-01-2022 09:52:49] [redacted]: [redacted] gaat op pad.
[30-01-2022 10:35:58] [redacted]: Geplaatste speld
https://goo.gl/maps/3VUpNU5C3cVtTuF1A
[30-01-2022 15:59:26] [redacted]: Geplaatste speld
https://goo.gl/maps/wjiFGqH2FCcA7c348
[30-01-2022 16:02:25] [redacted]: Zelfde locatie als 13 januari:
2077 schaap met sleepspoor plm. 35m. en enkele gewonden, welke niet te vangen zijn, zó schuw

[30-01-2022 16:02:51] 5.1.2e 5.1.2e: Geplaatste speld
https://goo.gl/maps/3VUpNU5C3cVtTuF1A
[30-01-2022 16:04:22] 5.1.2e 5.1.2e: Locatie Vledderveen vanochtend: 1 heideschaap vól in de stress en zwaargewond/dood na euthanasie

[13-02-2022 09:39:02] 5.1.2e 5.1.2e: Nieuwe melding:
dhr. 5.1.2e, 5.1.2e.
1 gedood schaap. Locatie: De Jaren te Vledder. Graag bezoeken.
[13-02-2022 09:39:28] 5.1.2e 5.1.2e: Pakken we op.
[13-02-2022 09:42:15] 5.1.2e 5.1.2e: 5.1.2e neemt contact op.
[13-02-2022 11:04:03] 5.1.2e 5.1.2e: Geplaatste speld
https://goo.gl/maps/tGb5LDdrfT6tkFoy9
[13-02-2022 11:04:34] 5.1.2e 5.1.2e: 1 dood schaap in Vledder
[15-02-2022 10:19:10] 5.1.2e 5.1.2e (5.1.2e): Graag dna afname bij dhr 5.1.2e te Vledder wel bekend bij ons 5.1.2e
[15-02-2022 10:21:31] +31 5.1.2e Oke
[15-02-2022 10:23:14] +31 5.1.2e 5.1.2e neemt contact op
[15-02-2022 10:37:06] 5.1.2e 5.1.2e (5.1.2e): ◆
[15-02-2022 13:02:19] 5.1.2e 5.1.2e: Geplaatste speld
https://goo.gl/maps/ohdJdhwB1eMBveVG8
[15-02-2022 13:03:47] 5.1.2e 5.1.2e: Vledder/5.1.2e15-02-2022; 1 dood schaap en minstens 3 gewond
[15-02-2022 15:04:03] 5.1.2e 5.1.2e: Hi 5.1.2e, klopt het dat deze in wolfwerendraster stonden?
[15-02-2022 15:05:07] 5.1.2e 5.1.2e: <bijgevoegd: 00005516-PHOTO-2022-02-15-15-05-07.jpg>

[04-03-2022 11:14:36] 5.1.2e 5.1.2e: Nieuwe melding: dhr 5.1.2e 5.1.2e. Telefoonnummer: 5.1.2e. 3 dode schapen en meerdere gewond. Gewonde schapen worden momenteel behandeld door veearts. De dode laten ze onaangeroerd. Perceel ligt in Boswachterij Ruinen (exact locatie volgt hierna).
Indien bezoek voor de middag nog plaatsvindt dan contact met de vader van dhr 5.1.2e via 5.1.2e.
[04-03-2022 11:14:52] 5.1.2e 5.1.2e: <bijgevoegd: 00005598-PHOTO-2022-03-04-11-14-51.jpg>
[04-03-2022 11:14:52] 5.1.2e 5.1.2e: Locatie: https://maps.google.com/?q=52.745316,6.408743
[04-03-2022 11:15:25] 5.1.2e 5.1.2e: Pakken we op.
[04-03-2022 11:19:06] 5.1.2e 5.1.2e: 5.1.2e neemt contact.
[04-03-2022 12:06:51] +31 5.1.2e heeft de groep verlaten
[04-03-2022 17:04:27] 5.1.2e 5.1.2e: Vanmiddag in Gijsselte(Ruinen): 4 dode schapen en minimaal 3 gewond
Geplaatste speld
https://goo.gl/maps/FjFVwitp9JPzNkuE6

[05-03-2022 12:32:07] 5.1.2e 5.1.2e (5.1.2e): Wederom een melding uit Drenthe.
Gegevens volgen.
[05-03-2022 12:34:42] 5.1.2e 5.1.2e (5.1.2e): +31 5.1.2e
Hoogeveen.
1 dood schaap.
[05-03-2022 12:37:42] 5.1.2e 5.1.2e (5.1.2e): <bijgevoegd: 00005613-PHOTO-2022-03-05-12-37-42.jpg>
[05-03-2022 12:38:55] 5.1.2e 5.1.2e (5.1.2e): Dit bericht is verwijderd.
[05-03-2022 12:39:19] +31 5.1.2e 5.1.2e gaat naar Hoogeveen
[05-03-2022 12:39:43] 5.1.2e 5.1.2e (5.1.2e): <bijgevoegd: 00005616-PHOTO-2022-03-05-12-39-43.jpg>
[05-03-2022 12:40:22] 5.1.2e 5.1.2e (5.1.2e): 5.1.2e
5.1.2e
[05-03-2022 13:30:20] 5.1.2e 5.1.2e: 1 dode Swifter ooi in Anholt /Ruinen
Geplaatste speld
https://goo.gl/maps/yNPd9ecxtXcefkLu8

[07-03-2022 12:07:26] 5.1.2e 5.1.2e: Nieuwe melding: 1 dood schaap. Fam. 5.1.2e (Dr.)
Schapen lopen bij Dedemsvaart. Niet overtuigend, desondanks toch graag onderzoek.
Tel.5.1.2e
Foto's volgen.
[07-03-2022 12:07:56] 5.1.2e 5.1.2e: <bijgevoegd: 00005628-PHOTO-2022-03-07-12-07-56.jpg>
[07-03-2022 12:08:12] 5.1.2e 5.1.2e: <bijgevoegd: 00005629-PHOTO-2022-03-07-12-08-12.jpg>
[07-03-2022 12:09:14] 5.1.2e 5.1.2e 5.1.2e: Pakken we op

[11-03-2022 14:17:48] 5.1.2e 5.1.2e: Nieuwe melding: Dhr 5.1.2e (5.1.2e). 1 gedood schaap, 3 gewond en 1 vermist. Locatie aanval: 5.1.2e te Ruinerwold. Dode schaap ligt nog op die locatie. De 3 gewonden zijn door 5.1.2e bij huis gehaald in Ruinen. Graag bezoeken.
[11-03-2022 14:18:24] 5.1.2e 5.1.2e: Pakken we op.
[11-03-2022 14:48:42] 5.1.2e 5.1.2e: 5.1.2e neemt contact op.
[11-03-2022 17:14:38] 5.1.2e 5.1.2e: <bijgevoegd: 00005636-PHOTO-2022-03-11-17-14-38.jpg>

[06-04-2022 12:15:59] 5.1.2e 5.1.2e: Zojuist hebben wij weer de nieuwe tussenrapportage over de activiteit van de wolf in Nederland gepubliceerd. In deze tussenrapportage geven we inzicht in de periode november 2021 t/m 16 februari 2022.

Nieuwsbericht: • https://www.bij12.nl/nieuws/veel-wolvenactiviteit-van-noord-tot-zuid-nederland/
Magazine: • https://publicaties.bij12.nl/tussenrapportage-wolf-6-april-2022/inhoud/
LinkedIn: • https://www.linkedin.com/feed/update/urn:li:activity:6917411096844726272
Twitter: • https://twitter.com/BIJ12nl/status/1511646115548082181?s=20&t=LI3o2Ds1zbdDtE9HVX_fbQ

Ook is de soort- en individubepaling weer bijgewerkt en gepubliceerd via de tabel en het bronbestand (Excel). buiten verzoek
buiten verzoek
•
https://www.bij12.nl/onderwerpen/faunazaken/diersoorten/wolf/schademeldingen/

[09-04-2022 13:31:55] 5.1.2e 5.1.2e: Nieuwe melding. Dhr 5.1.2e 5.1.2e 5.1.2e. Drents Landschap. 1 verwonde Schotse Hooglander in het Doldersummerveld. Verwonding geeft eigenlijk weinig aanleiding voor evt wolf, maar vanwege locatie toch maar bezoeken aub.
Hooglander wordt waarschijnlijk geeuthaneseerd (veearts is al onderweg). Daarna willen ze hem vervoeren naar de Huenderweg 2 te Doldersum.
[09-04-2022 13:32:15] 5.1.2e 5.1.2e: <bijgevoegd: 00005793-PHOTO-2022-04-09-13-32-15.jpg>
[09-04-2022 13:32:15] 5.1.2e 5.1.2e: <bijgevoegd: 00005794-PHOTO-2022-04-09-13-32-15.jpg>
[09-04-2022 13:33:43] +31 5.1.2e Pakken we op
[09-04-2022 13:33:53] 5.1.2e 5.1.2e: •
[09-04-2022 13:35:55] +31 5.1.2e 5.1.2e gaat
[09-04-2022 14:29:42] 5.1.2e 5.1.2e: Geplaatste speld
https://goo.gl/maps/SjsKn9FRuySkGQNJA
[09-04-2022 14:37:50] 5.1.2e 5.1.2e: 1 vaarskalf Schotse Hooglander

[12-04-2022 16:22:16] 5.1.2e 5.1.2e (5.1.2e): Graag dna afname bij dhr 5.1.2e 5.1.2e, 5.1.2e 5.1.2e 6 a 7 doden lammetjes lokatie aan voorveenseweg
[12-04-2022 16:24:02] +31 5.1.2e Pakken we op
[12-04-2022 16:27:05] 5.1.2e 5.1.2e: Het is aan de Vorrelveenseweg in Hijken
[12-04-2022 16:30:09] +31 5.1.2e 5.1.2e gaat
[12-04-2022 16:31:34] 5.1.2e 5.1.2e (5.1.2e): •
[13-04-2022 09:27:44] 5.1.2e 5.1.2e: Nieuwe melding.
Omgeving Beilen. T.h.v. Beilervaart 5.1.2e.
Dhr. 5.1.2e. Tel. 5.1.2e
2 schapen dood. 3 kreupel.
Graag onderzoek.
[13-04-2022 09:31:04] +31 5.1.2e: Pakken we op
[13-04-2022 09:32:49] +31 5.1.2e 5.1.2e gaat
[13-04-2022 10:14:00] 5.1.2e 5.1.2e: Geplaatste speld
https://goo.gl/maps/MmGez3F9hDYxML2Z8
[13-04-2022 10:14:54] 5.1.2e 5.1.2e: Vorrelveenseweg gisteren: 6 dode lammeren en 1 gewond
Geplaatste speld
https://goo.gl/maps/MmGez3F9hDYxML2Z8
[13-04-2022 10:17:30] 5.1.2e 5.1.2e: Vanmorgen Beilervaart: 2 dood + 3 geëuthanaseerd en nog 1 gewond Flevolanders
Geplaatste speld
https://goo.gl/maps/FnP3SnpdMsW6m5vg6

[14-04-2022 09:58:12] 5.1.2e 5.1.2e (5.1.2e): 1 schaap gewond en 3 lammeren “opgegeten”
5.1.2e
5.1.2e 5.1.2e of 5.1.2e
Gaarne monstername.
[14-04-2022 09:58:28] 5.1.2e 5.1.2e (5.1.2e): <bijgevoegd: 00005825-PHOTO-2022-04-14-09-58-28.jpg>
[14-04-2022 09:58:33] 5.1.2e 5.1.2e 5.1.2e: Pakken we op
[14-04-2022 10:00:18] 5.1.2e 5.1.2e (5.1.2e): Dank.
[14-04-2022 10:01:00] 5.1.2e 5.1.2e 5.1.2e: 5.1.2e gaat
[14-04-2022 11:35:17] 5.1.2e 5.1.2e: 1 dode Zwartblesooi drachtig + 3 lammeren vermist
Geplaatste speld
https://goo.gl/maps/PSNxTEvEfZLRUuABA

[15-04-2022 10:20:44] 5.1.2e 5.1.2e: <bijgevoegd: 00005843-PHOTO-2022-04-15-10-20-44.jpg>
buiten verzoek
[15-04-2022 10:23:35] 5.1.2e 5.1.2e: <bijgevoegd: 00005845-PHOTO-2022-04-15-10-23-35.jpg>
[15-04-2022 10:24:43] 5.1.2e 5.1.2e 5.1.2e: Pakken we op
[15-04-2022 10:27:24] 5.1.2e 5.1.2e: Bedankt
[15-04-2022 10:40:27] 5.1.2e 5.1.2e 5.1.2e: 5.1.2e gaat
[15-04-2022 10:43:29] 5.1.2e 5.1.2e 5.1.2e: Naar Drenthe...
[15-04-2022 16:09:36] 5.1.2e 5.1.2e: Kremersdijkje Hollandseveld vandaag: 3 dode drachtige Swifter ooien
Geplaatste speld
https://goo.gl/maps/2ju6Rk3cmucD1WJr8

[16-04-2022 10:07:06] 5.1.2e 5.1.2e: Nieuwe melding.
Drenthe, Zuiderdiep5.1.2e
2e Exloermond. 5.1.2e 5.1.2e, tel 5.1.2e.
Div. gewond en enkele dood.
Graag onderzoek.
[16-04-2022 10:07:50] +31 5.1.2e: Pakken we op
[16-04-2022 10:09:10] +31 5.1.2e: 5.1.2e gaat
[16-04-2022 14:44:36] 5.1.2e 5.1.2e: 2e Exloërmond: vooralsnog 4 dood, meerdere gewond en 1 geëuthanaseerd;
Geplaatste speld
https://goo.gl/maps/ERYL8E2du2cQ3QD2A
[16-04-2022 14:45:04] 5.1.2e 5.1.2e: Ook nog enkele vermist
[16-04-2022 14:53:15] 5.1.2e 5.1.2e: Terwijl we DNA-afname deden liep de wolf op 250-300m. afstand langs in gesnoerde draf
[16-04-2022 14:54:14] 5.1.2e 5.1.2e: Bijzondere ervaring lijkt me
[16-04-2022 15:13:10] 5.1.2e 5.1.2e 5.1.2e: Inderdaad bijzonder!
[16-04-2022 15:22:59] 5.1.2e 5.1.2e: Ja mooi man ��
[16-04-2022 17:15:38] 5.1.2e 5.1.2e: Ik heb er nog nooit een in levende lijve gezien
Mooie belevenis 5.1.2e, je hebt toch wel een filmpje als bewijs��
[16-04-2022 17:25:54] 5.1.2e 5.1.2e: Nee, te ver af, maar krijg nog filmpje vd schaaphouder; stuur ik dan wel
[16-04-2022 17:26:19] 5.1.2e 5.1.2e: ��
[16-04-2022 17:28:56] 5.1.2e 5.1.2e: <bijgevoegd: 00005901-PHOTO-2022-04-16-17-28-56.jpg>
[16-04-2022 18:01:23] 5.1.2e 5.1.2e: <bijgevoegd: 00005902-VIDEO-2022-04-16-18-01-23.mp4>
[16-04-2022 18:01:37] 5.1.2e 5.1.2e: Dit is de boosdoener dus
[16-04-2022 18:16:27] 5.1.2e 5.1.2e: blijft mooi om te zien, prettige avond

[19-04-2022 21:04:06] 5.1.2e 5.1.2e: Tja even buiten de kantooruren 9-17 u om: een oude bekende 5.1.2e 5.1.2e uit Hijken heeft dode schapen in Andel
Nrd Drenthe liggen. Telf: 5.1.2e. Bij deze verzoek tot bezoek.
Is vast iets voor 5.1.2e morgenvroeg...��
[19-04-2022 21:06:21] 5.1.2e 5.1.2e 5.1.2e: Pakken we op
[19-04-2022 21:08:43] 5.1.2e 5.1.2e: 5.1.2e 5.1.2e belde mij al, kreeg BIJ12 niet te pakken;
Is overigens Anloo en niet Andel!
[19-04-2022 21:14:57] 5.1.2e 5.1.2e 5.1.2e: 5.1.2e gaat
[19-04-2022 21:15:16] 5.1.2e 5.1.2e:
[20-04-2022 07:03:13] 5.1.2e 5.1.2e 5.1.2e: BIJ12 is iedere dag bereikbaar van 9.00 tot 17.00 uur
[20-04-2022 08:48:03] 5.1.2e 5.1.2e: Anloo, melding gisteravond
Geplaatste speld
https://goo.gl/maps/ZnyzJsNcqBA8hdph6
[20-04-2022 09:37:39] 5.1.2e 5.1.2e: 4 dood 1 gewond 2ooien en 2 ramlammeren

[01-05-2022 09:43:02] 5.1.2e 5.1.2e (5.1.2e): Fam 5.1.2e
5.1.2e
5.1.2e @hotmail.com
[01-05-2022 09:43:26] 5.1.2e 5.1.2e (5.1.2e): 1 dood schaap.
Gaarne monstername.
[01-05-2022 09:43:43] 5.1.2e 5.1.2e: Pakken we op.
[01-05-2022 09:43:54] 5.1.2e 5.1.2e (5.1.2e): <bijgevoegd: 00006017-5.1.2e.vcf>
[01-05-2022 09:44:29] 5.1.2e 5.1.2e (5.1.2e):
[01-05-2022 09:45:33] 5.1.2e 5.1.2e (5.1.2e): <bijgevoegd: 00006019-PHOTO-2022-05-01-09-45-33.jpg>
[01-05-2022 09:51:02] 5.1.2e 5.1.2e: 5.1.2e neemt contact op
[01-05-2022 09:56:44] +31 5.1.2e TKW446
[01-05-2022 11:08:56] 5.1.2e 5.1.2e: 1 dode zwartblesooi
Geplaatste speld
https://goo.gl/maps/xM5GDtxcB62C5Rcw7
[01-05-2022 11:09:26] 5.1.2e 5.1.2e: Vorrelveen Hijken

[05-05-2022 15:13:30] 5.1.2e 5.1.2e (5.1.2e): <bijgevoegd: 00006042-PHOTO-2022-05-05-15-13-30.jpg>
[05-05-2022 15:13:31] 5.1.2e 5.1.2e (5.1.2e): <bijgevoegd: 00006043-PHOTO-2022-05-05-15-13-31.jpg>
[05-05-2022 15:13:38] 5.1.2e 5.1.2e (5.1.2e): 1 dood lam te Drenthe.
5.1.2e.
5.1.2e @gmail.com
[05-05-2022 15:13:50] 5.1.2e 5.1.2e (5.1.2e): Adres is 5.1.2e nieuw Balinge
[05-05-2022 15:14:20] 5.1.2e 5.1.2e (5.1.2e): 5.1.2e
[05-05-2022 15:14:31] 5.1.2e 5.1.2e (5.1.2e): Gaarne monstername.
[05-05-2022 15:14:39] +31 5.1.2e Pakken we op
[05-05-2022 15:55:41] 5.1.2e 5.1.2e: 5.1.2e neemt contact op.
[05-05-2022 16:06:27] +31 5.1.2e: TKW449
[05-05-2022 17:07:03] 5.1.2e 5.1.2e: DNA-uitslagen van maart zijn weer gecommuniceerd en bijgewerkt op www.bij12.nl/wolf

[06-05-2022 09:47:46] 5.1.2e 5.1.2e 5.1.2e : Locatie: https://maps.google.com/?q=5.1.2e
[06-05-2022 09:47:48] 5.1.2e 5.1.2e 5.1.2e : 1 dood lam

[11-05-2022 10:44:21] 5.1.2e 5.1.2e : Melding. Dode volwassen koe. 5.1.2e 5.1.2e . Tel. 5.1.2e
Tussen Rolde en Gieten.
5.1.2e Anderen. 5.1.2e @gmail.com
Graag onderzoek.
[11-05-2022 10:44:39] 5.1.2e 5.1.2e : <bijgevoegd: 00006117-PHOTO-2022-05-11-10-44-39.jpg>
[11-05-2022 10:46:21] +31 5.1.2e Pakken we op
[11-05-2022 11:42:56] +31 5.1.2e 5.1.2e gaat.
TKW457
[11-05-2022 17:04:12] 5.1.2e 5.1.2e : Anderen: 1 dode koe Anderensediep
Geplaatste speld
https://goo.gl/maps/AcQvKpBGyMXDi6fH7

[15-05-2022 17:16:59] 5.1.2e 5.1.2e : Toch nog een melding van een dood schaap en enkele gewond. Omgeving Anderen. 5.1.2e
5.1.2e , Anderen.
Tel. 5.1.2e
Graag onderzoek.
[15-05-2022 17:17:31] 5.1.2e 5.1.2e : Pakken we op.
[15-05-2022 17:18:04] 5.1.2e 5.1.2e : <bijgevoegd: 00006135-PHOTO-2022-05-15-17-18-04.jpg>
[15-05-2022 17:26:53] 5.1.2e 5.1.2e : 5.1.2e neemt contact op.
[15-05-2022 17:28:50] +31 5.1.2e TKW459
[15-05-2022 19:14:17] 5.1.2e 5.1.2e : Anderen: 1 dood schaap en 1 gewond
Geplaatste speld
https://goo.gl/maps/5QfFiDpkXagL9S588
[24-05-2022 13:36:13] 5.1.2e 5.1.2e (5.1.2e): Graag dna afname bij dhr 5.1.2e . 5.1.2e . Lam ligt aan de huigenstraat emmen op een industrieterrein. Betreft 1 lam. Dhr 5.1.2e woont aan 5.1.2e
[24-05-2022 13:36:42] 5.1.2e 5.1.2e 5.1.2e : Pakken we op
[24-05-2022 13:39:33] 5.1.2e 5.1.2e 5.1.2e : 5.1.2e gaat er naar toe
[24-05-2022 13:41:48] +31 5.1.2e TKW465
[24-05-2022 13:42:31] 5.1.2e 5.1.2e (5.1.2e):
[24-05-2022 13:43:20] 5.1.2e 5.1.2e (5.1.2e): De volgende
[24-05-2022 13:45:00] 5.1.2e 5.1.2e (5.1.2e): 5.1.2e 5.1.2e , 5.1.2e nu een kalf in dezelfde wei als moederdier is gepakt.
5.1.2e anderen. Graag dna afname
[24-05-2022 13:45:49] 5.1.2e 5.1.2e 5.1.2e : Komt in orde
[24-05-2022 13:57:07] 5.1.2e 5.1.2e 5.1.2e : 5.1.2e gaat
[24-05-2022 14:03:14] 5.1.2e 5.1.2e (5.1.2e):
[24-05-2022 14:07:08] +31 5.1.2e : TKW466

[24-05-2022 17:03:11] +31 5.1.2e <bijgevoegd: 00006199-PHOTO-2022-05-24-17-03-11.jpg>
[24-05-2022 17:36:04] 5.1.2e 5.1.2e : Locatie Blonde d'Aquitaine vaarskalf in Anderen. Is kalf vd koe die voruu in gezweeld gepredeerd is.
52°58'32.1"N 6°42'11.7"E
https://goo.gl/maps/QWkhoctVv33YLVhq5
[24-05-2022 17:36:31] 5.1.2e 5.1.2e : Vorige week

[31-05-2022 09:58:19] 5.1.2e 5.1.2e (5.1.2e): Graag dna afname bij 5.1.2e . Plaats delict amen. Zn 5.1.2e meerdere schapen en inmiddels een bekende bij ons.
[31-05-2022 09:58:41] 5.1.2e 5.1.2e (5.1.2e): 5.1.2e is ook al op de hoogte
[31-05-2022 10:00:29] 5.1.2e 5.1.2e : Pakken we op.
[31-05-2022 10:01:27] 5.1.2e 5.1.2e : 5.1.2e neemt contact op.
[31-05-2022 10:08:11] 5.1.2e 5.1.2e (5.1.2e):
[31-05-2022 11:51:52] 5.1.2e 5.1.2e : Soartendijk Amen 31-05: 1 dood en plm 8-10 (zwaar)gewond
Geplaatste speld
https://goo.gl/maps/iV7asVoB4HoDb5T67
[31-05-2022 12:34:54] +31 5.1.2e TKW468
[01-06-2022 09:28:34] 5.1.2e 5.1.2e : Hi 5.1.2e , weet jij het aantal geëuthanaseerde dieren al? Handig voordat we de website bijwerken.
Zie ook: https://www.rtvdrenthe.nl/nieuws/14703014/mogelijk-weer-wolvenaanval-deze-keer-schapen-in-amen-aan-de-beurt
[01-06-2022 10:42:11] 5.1.2e 5.1.2e : Vlgs. de schapenhouder 7
[01-06-2022 16:21:11] 5.1.2e 5.1.2e : DNA-uitslagen van april zijn gecommuniceerd en bijgewerkt op www.bij12.nl/wolf

[07-06-2022 16:19:27] 5.1.2e 5.1.2e (5.1.2e): Graag dna afname bij dhr fledder 5.1.2e 5.1.2e minimaal 1 dood schaap en 3 lammetjes zijn inmiddels bekende helaas.
[07-06-2022 16:22:51] 5.1.2e 5.1.2e : 5.1.2e , bedoel je 5.1.2e te Vledder?
[07-06-2022 16:23:15] 5.1.2e 5.1.2e (5.1.2e): Yep
[07-06-2022 16:23:29] 5.1.2e 5.1.2e : Pakken we op.
[07-06-2022 16:23:34] 5.1.2e 5.1.2e (5.1.2e):

[07-06-2022 16:23:44] 5.1.2e 5.1.2e (5.1.2e):
[07-06-2022 16:23:49] 5.1.2e 5.1.2e (5.1.2e): Gaa
[07-06-2022 16:24:10] 5.1.2e 5.1.2e (5.1.2e): Gaat niet goed hier sorry
[07-06-2022 16:32:17] 5.1.2e 5.1.2e: 5.1.2e neemt contact op.
[07-06-2022 16:32:36] +31 5.1.2e TKW471
[08-06-2022 11:10:41] +31 5.1.2e <bijgevoegd: 00006251-PHOTO-2022-06-08-11-10-41.jpg>

[15-06-2022 12:40:22] 5.1.2e 5.1.2e: De nieuwe tussenrapportage over de wolf staat weer online! Dank allen!
 Nieuwsbericht: https://www.bij12.nl/nieuws/toename-zwervende-wolven-in-nederland/
 Magazine/volledige rapportage: https://publicaties.bij12.nl/tussenrapportage-wolf-15-juni-2022/
 Twitter: https://twitter.com/BIJ12nl/status/1537019493062479872?s=20&t=cRlx4OtMtH27xXgWIJZY4w
 LinkedIn: https://www.linkedin.com/feed/update/urn:li:activity:6942784927406948353

[19-06-2022 16:27:52] 5.1.2e 5.1.2e (5.1.2e): Graag dna afname bij 5.1.2e betreft meerdere schapen 5.1.2e nu op een ander perceel
[19-06-2022 16:28:39] 5.1.2e 5.1.2e: Pakken we op.
[19-06-2022 16:29:19] 5.1.2e 5.1.2e (5.1.2e):
[19-06-2022 16:47:55] 5.1.2e 5.1.2e: 5.1.2e gaat op pad.
[19-06-2022 16:49:14] +31 5.1.2e TKW475
[19-06-2022 16:58:29] 5.1.2e 5.1.2e (5.1.2e): Nog een melding te wapserveen plaats delict betreft meerdere schapen. Heer 5.1.2e 5.1.2e. 5.1.2e@hotmail.com 5.1.2e
[19-06-2022 16:59:26] 5.1.2e 5.1.2e: Pakken we op.
[19-06-2022 16:59:44] 5.1.2e 5.1.2e (5.1.2e):
[19-06-2022 17:13:59] 5.1.2e 5.1.2e: 5.1.2e neemt contact op.
[19-06-2022 17:24:42] 5.1.2e 5.1.2e (5.1.2e):
[19-06-2022 17:48:21] +31 5.1.2e TKW476
[19-06-2022 19:11:04] 5.1.2e 5.1.2e 5.1.2e: Locatie: https://maps.google.com/?q=52.839619,6.217905
[19-06-2022 20:43:03] 5.1.2e 5.1.2e: <bijgevoegd: 00006315-PHOTO-2022-06-19-20-43-03.jpg>
[19-06-2022 20:43:36] 5.1.2e 5.1.2e 5.1.2e: 2 dood, 3 geeuthanaseerd, 6 gewond in aanval Kallenkote. Betreft schapen

[22-06-2022 14:05:40] 5.1.2e 5.1.2e (5.1.2e): 2 dode lammeren en 1 schaap zwaar gewond, bil eruit. Dierenarts komt zsm.
5.1.2e,
5.1.2e
5.1.2e
5.1.2e @gmail.com
5.1.2e.
Gaarne monstername.
Schapen op adres.
[22-06-2022 14:06:08] 5.1.2e 5.1.2e: Pakken we op.
[22-06-2022 14:19:21] 5.1.2e 5.1.2e (5.1.2e): <bijgevoegd: 00006334-PHOTO-2022-06-22-14-19-21.jpg>
[22-06-2022 14:19:21] 5.1.2e 5.1.2e (5.1.2e): <bijgevoegd: 00006335-PHOTO-2022-06-22-14-19-21.jpg>
[22-06-2022 14:19:22] 5.1.2e 5.1.2e (5.1.2e): <bijgevoegd: 00006336-PHOTO-2022-06-22-14-19-22.jpg>
[22-06-2022 14:19:22] 5.1.2e 5.1.2e (5.1.2e): <bijgevoegd: 00006337-PHOTO-2022-06-22-14-19-22.jpg>
[22-06-2022 14:37:03] +31 5.1.2e TKW479
[22-06-2022 17:26:33] 5.1.2e 5.1.2e: <bijgevoegd: 00006347-PHOTO-2022-06-22-17-26-33.jpg>

[01-07-2022 09:38:55] 5.1.2e 5.1.2e: Nieuwe melding:
5.1.2e 5.1.2e (Natuurbegrazing 5.1.2e).
7 dode en 2 gewonde schapen. Schapen liepen op 75 ha heidegebied in Gees (natuurterrein Hoge Stoep), maar de tot nu toe gevonden slachtoffers zijn gisteravond al meegenomen naar huis aan de 5.1.2e
5.1.2e gaat vandaag nog weer terug naar Gees om verder te inventariseren. Graag contact opnemen op telnr 5.1.2e.
[01-07-2022 09:39:21] 5.1.2e 5.1.2e: Pakken we op!
[01-07-2022 09:40:27] 5.1.2e 5.1.2e: <bijgevoegd: 00006363-PHOTO-2022-07-01-09-40-26.jpg>
[01-07-2022 09:40:27] 5.1.2e 5.1.2e: <bijgevoegd: 00006364-PHOTO-2022-07-01-09-40-26.jpg>
[01-07-2022 09:40:27] 5.1.2e 5.1.2e: <bijgevoegd: 00006365-PHOTO-2022-07-01-09-40-26.jpg>
[01-07-2022 09:40:27] 5.1.2e 5.1.2e: <bijgevoegd: 00006366-PHOTO-2022-07-01-09-40-26.jpg>
[01-07-2022 09:40:27] 5.1.2e 5.1.2e: <bijgevoegd: 00006367-PHOTO-2022-07-01-09-40-26.jpg>
[01-07-2022 09:40:27] 5.1.2e 5.1.2e: <bijgevoegd: 00006368-PHOTO-2022-07-01-09-40-26.jpg>
[01-07-2022 09:40:56] 5.1.2e 5.1.2e: Dat waren de bijbehorende foto's van 5.1.2e.
[01-07-2022 09:43:14] 5.1.2e 5.1.2e, 5.1.2e neemt contact op.
[01-07-2022 09:51:32] +31 5.1.2e TKW483
[01-07-2022 18:57:57] 5.1.2e 5.1.2e: Coevorden
https://goo.gl/maps/sMrfsHWFwqnA3Gm76
[01-07-2022 18:59:41] 5.1.2e 5.1.2e: Hooge Stoep, Gees TKW483: 9 dode schapen, 2 gewond thuis en zéker nog 5 gewond in het veld
[02-07-2022 11:21:17] 5.1.2e 5.1.2e: Nieuwe melding: 5.1.2e (5.1.2e). Diverse gewonde schapen te Nieuw Balinge. Locatie en foto's hierna. Graag bezoeken
[02-07-2022 11:21:32] 5.1.2e 5.1.2e: <bijgevoegd: 00006375-PHOTO-2022-07-02-11-21-32.jpg>
[02-07-2022 11:21:32] 5.1.2e 5.1.2e: <bijgevoegd: 00006376-PHOTO-2022-07-02-11-21-32.jpg>

[02-07-2022 11:21:32] 5.1.2e 5.1.2e: <bijgevoegd: 00006377-PHOTO-2022-07-02-11-21-32.jpg>
[02-07-2022 11:21:32] 5.1.2e 5.1.2e: <bijgevoegd: 00006378-PHOTO-2022-07-02-11-21-32.jpg>
[02-07-2022 11:21:32] 5.1.2e 5.1.2e: <bijgevoegd: 00006379-PHOTO-2022-07-02-11-21-32.jpg>
[02-07-2022 11:21:32] 5.1.2e 5.1.2e: Locatie: https://maps.google.com/?q=52.776333,6.598427
[02-07-2022 11:22:11] 5.1.2e 5.1.2e 5.1.2e: Pakken we op
[02-07-2022 11:30:22] 5.1.2e 5.1.2e 5.1.2e: 5.1.2e gaat er naar toe
[02-07-2022 11:36:58] +31 5.1.2e TKW484
[02-07-2022 14:39:09] 5.1.2e 5.1.2e: Nieuw-Balinge: 1 dood en 6 (zwaar) gewond
Geplaatste speld
https://goo.gl/maps/QGgnZwND4uFFNz6e8

[03-07-2022 13:19:45] 5.1.2e 5.1.2e: Wederom melding van 5.1.2e 5.1.2e (Natuurbegrazing 5.1.2e). Is afgelopen vrijdag ook bezocht. Tot nog te 4 dood en 3 gewond (maar zijn nog bezig met verdere inventarisatie). Locatie: Natuurterrein Hoge Stoep te Gees. Tel 5.1.2e 5.1.2e. Graag opnieuw bezoeken
[03-07-2022 13:20:27] 5.1.2e 5.1.2e 5.1.2e: Pakken we op
[03-07-2022 13:25:28] 5.1.2e 5.1.2e 5.1.2e: 5.1.2e gaat
[03-07-2022 13:26:07] +31 5.1.2e TKW488
[03-07-2022 15:00:08] 5.1.2e 5.1.2e: Hooge Stoep bwij. Gees
Geplaatste speld
https://goo.gl/maps/4JsWgEVG1kmHbN6k7

[04-07-2022 16:02:43] 5.1.2e 5.1.2e: Ter info. De DNA-uitslagen van mei zijn weer bijgewerkt op BIJ12.nl:
• Overzicht alle schademeldingen: https://www.bij12.nl/onderwerpen/faunazaken/diersoorten/wolf/schademeldingen/#overzicht
• Overzicht bevestigde wolvenschade: https://www.bij12.nl/onderwerpen/faunazaken/diersoorten/wolf/verspreiding-wolf-in-nederland/#wolvendata

[06-07-2022 09:54:23] 5.1.2e 5.1.2e: Voorlopig aantallen dieren van TKW483 en TKW488:
TKW483: 11 dood, 3 gewond, nog meerdere vermist.
TKW488: 6 dood, meerdere (>10)gewond en/of vermist.
Intussen over beide dagen 10 dieren geëuthanaseerd.
(Dieren liepen in een groot geaccidenteerd omrasterd heideveld van SBB, vandaar moeilijk zoeken)

[09-07-2022 13:58:20] 5.1.2e 5.1.2e: Nieuwe melding: 1 schaap. fam. 5.1.2e Tel. 5.1.2e
Graag onderzoek.
[09-07-2022 13:59:28] +31 5.1.2e: Pakken we op
[09-07-2022 14:01:26] +31 5.1.2e 5.1.2e neemt contact op, TKW496
[09-07-2022 14:16:28] 5.1.2e 5.1.2e: Tel. 5.1.2e: 5.1.2e
[09-07-2022 16:13:20] 5.1.2e 5.1.2e: 2 dode Texelaars(waarvan 1 geëuthanaseerd)
Geplaatste speld
https://goo.gl/maps/ygV8Sn8L8eh9MsSr8
[10-07-2022 09:19:30] 5.1.2e 5.1.2e: Nieuwe melding.
Hr. 5.1.2e, tel: 5.1.2e
1 dood schaap op locatie Boterveen 1.2 Dwingeloo.
Graag onderzoek.
[10-07-2022 09:20:04] 5.1.2e 5.1.2e: Pakken we op.
[10-07-2022 09:36:05] 5.1.2e 5.1.2e: 5.1.2e neemt contact op
[10-07-2022 09:41:45] +31 5.1.2e TKW497
[10-07-2022 10:36:29] 5.1.2e 5.1.2e: 1 dode Texelaar in Dwingeloo/Eemster
Geplaatste speld
https://goo.gl/maps/V5DpDf722NQb67Wn6
[11-07-2022 07:51:26] 5.1.2e 5.1.2e: Nieuwe melding.
Opnieuw melding van Dhr. 5.1.2e, tel: 5.1.2e
3 dode schapen op locatie Boterveen 1.2 Dwingeloo.
Graag onderzoek.
[11-07-2022 07:51:42] 5.1.2e 5.1.2e: Pakken we op.
[11-07-2022 07:51:46] 5.1.2e 5.1.2e: 5.1.2e gaat.
[11-07-2022 07:56:46] 5.1.2e 5.1.2e: • dank voor snelle actie
[11-07-2022 08:08:32] +31 5.1.2e TKW498
[11-07-2022 18:23:02] 5.1.2e 5.1.2e: 1 dode Texelaar in Dwingeloo/Eemster
Geplaatste speld
https://goo.gl/maps/V5DpDf722NQb67Wn6
[11-07-2022 18:23:55] 5.1.2e 5.1.2e: Zelfde locatie als zondag, alleen nú 3 dode schapen, waarvan 1 geëuthanaseerd

[13-07-2022 11:01:31] 5.1.2e 5.1.2e (5.1.2e): Graag dna afname bij dhr 5.1.2e 5.1.2e te doldersum. Minimaal 1 dood schaap.
[13-07-2022 11:02:06] 5.1.2e 5.1.2e 5.1.2e: Pakken we op
[13-07-2022 11:05:57] 5.1.2e 5.1.2e 5.1.2e: 5.1.2e gaat er naar toe
[13-07-2022 11:08:19] 5.1.2e 5.1.2e (5.1.2e): •
[13-07-2022 11:20:26] +31 5.1.2e: TKW502

[13-07-2022 15:42:24] +31 5.1.2e : <bijgevoegd: 00006508-PHOTO-2022-07-13-15-42-24.jpg>

[25-07-2022 08:17:00] 5.1.2e 5.1.2e (5.1.2e): <bijgevoegd: 00006551-PHOTO-2022-07-25-08-17-00.jpg>
[25-07-2022 08:17:00] 5.1.2e 5.1.2e (5.1.2e): <bijgevoegd: 00006552-PHOTO-2022-07-25-08-17-00.jpg>
[25-07-2022 08:17:01] 5.1.2e 5.1.2e (5.1.2e): <bijgevoegd: 00006553-PHOTO-2022-07-25-08-17-01.jpg>
[25-07-2022 08:17:01] 5.1.2e 5.1.2e (5.1.2e): <bijgevoegd: 00006554-PHOTO-2022-07-25-08-17-01.jpg>
[25-07-2022 08:17:01] 5.1.2e 5.1.2e (5.1.2e): <bijgevoegd: 00006555-PHOTO-2022-07-25-08-17-01.jpg>
[25-07-2022 08:17:02] 5.1.2e 5.1.2e (5.1.2e): V.o.f 5.1.2e
5.1.2e @live.nl / 5.1.2e @hotmail.com
[25-07-2022 08:17:22] +31 5.1.2e : Pakken we op
[25-07-2022 08:17:23] 5.1.2e 5.1.2e (5.1.2e): Gaarne monstename.
[25-07-2022 08:19:40] 5.1.2e 5.1.2e (5.1.2e):
[25-07-2022 08:20:35] +31 5.1.2e : TKW509, 5.1.2e neemt contact op
[25-07-2022 15:13:19] 5.1.2e 5.1.2e : Nieuw-Balinge: 1 Zwartbles ooilam
Geplaatste speld
https://goo.gl/maps/vqkMv3Lwxx2QhK6J6

[26-07-2022 10:46:00] 5.1.2e 5.1.2e (5.1.2e): <bijgevoegd: 00006572-PHOTO-2022-07-26-10-46-00.jpg>
[26-07-2022 10:46:00] 5.1.2e 5.1.2e (5.1.2e): <bijgevoegd: 00006573-PHOTO-2022-07-26-10-46-00.jpg>
[26-07-2022 10:46:01] 5.1.2e 5.1.2e (5.1.2e): <bijgevoegd: 00006574-PHOTO-2022-07-26-10-46-01.jpg>
[26-07-2022 10:46:01] 5.1.2e 5.1.2e (5.1.2e): <bijgevoegd: 00006575-PHOTO-2022-07-26-10-46-01.jpg>
[26-07-2022 10:46:02] 5.1.2e 5.1.2e (5.1.2e): <bijgevoegd: 00006576-PHOTO-2022-07-26-10-46-02.jpg>
[26-07-2022 10:46:40] 5.1.2e 5.1.2e (5.1.2e): 5.1.2e 5.1.2e
Gaarne monstername.
Overige gegevens bekend.
Gaarne monstername.
[26-07-2022 10:46:55] +31 5.1.2e Pakken we op
[26-07-2022 10:47:03] 5.1.2e 5.1.2e (5.1.2e):
[26-07-2022 10:50:18] 5.1.2e 5.1.2e 5.1.2e : 5.1.2e gaat
[26-07-2022 10:50:34] +31 5.1.2e : TKW512
[26-07-2022 10:51:01] 5.1.2e 5.1.2e (5.1.2e):
[26-07-2022 15:33:28] 5.1.2e 5.1.2e : https://www.rtvdrenthe.nl/nieuws/14839100/drie-dode-en-elf-gewonde-schapen-in-weiland-in-vledder
[26-07-2022 15:41:21] 5.1.2e 5.1.2e : 3 dode en minstens 11 gewonde schapen in Doldersum(melding 5.1.2e).
Binnen wolfwerend raster 6-draads en 6,4 kVolt
Geplaatste speld
https://goo.gl/maps/CkPVQ28j6XvRiey89
[26-07-2022 15:41:50] 5.1.2e 5.1.2e : Tkw512
[26-07-2022 16:06:51] 5.1.2e 5.1.2e : Waarschijnlijk tussen 3e en 4e draad doorgesprongen, de afstand daartussen was ruim 35 cm.
5.1.2e had wél 6 draden en wil wschl. op halve hoogte nog aardedraad tussenvoegen
[26-07-2022 16:09:18] 5.1.2e 5.1.2e : <bijgevoegd: 00006588-PHOTO-2022-07-26-16-09-18.jpg>
[26-07-2022 16:09:18] 5.1.2e 5.1.2e : <bijgevoegd: 00006589-PHOTO-2022-07-26-16-09-18.jpg>
[26-07-2022 16:09:19] 5.1.2e 5.1.2e : <bijgevoegd: 00006590-PHOTO-2022-07-26-16-09-19.jpg>
[26-07-2022 16:18:08] 5.1.2e 5.1.2e : Dank voor deze terugkoppeling, heel nuttig!
[26-07-2022 16:22:10] 5.1.2e 5.1.2e : mee eens (no wolves had mij ook al bevraagd)

[30-07-2022 08:42:24] 5.1.2e 5.1.2e : Nieuwe melding; verzoek om bezoek: 1 dood schaap bij Geelbroek (omg. Assen) dhr. 5.1.2e 5.1.2e 5.1.2e : 5.1.2e .
[30-07-2022 08:42:49] +31 5.1.2e Pakken we op
[30-07-2022 09:06:02] +31 5.1.2e : TKW514, 5.1.2e neemt contact op
[30-07-2022 13:37:18] 5.1.2e 5.1.2e: <bijgevoegd: 00006615-PHOTO-2022-07-30-13-37-18.jpg>
[30-07-2022 13:39:22] 5.1.2e 5.1.2e (5.1.2e): En dat was het?
Volgens van 5.1.2e waren er meerdere.
[30-07-2022 13:39:53] 5.1.2e 5.1.2e: Dat is een andere aanval.
[30-07-2022 13:40:35] 5.1.2e 5.1.2e (5.1.2e): Juist.

[01-08-2022 15:37:50] 5.1.2e 5.1.2e : Nieuwe melding: 5.1.2e 5.1.2e 2 gewond tot nu toe. Huisadres: 5.1.2e . Voor locatie perceel even telefonisch afstemmen. 5.1.2e 5.1.2e @hotmail.com
[01-08-2022 15:37:56] 5.1.2e 5.1.2e : Graag taxatie
[01-08-2022 15:38:41] +31 5.1.2e : Pakken we op
[01-08-2022 15:48:07] 5.1.2e 5.1.2e: 5.1.2e neemt contact op.
[01-08-2022 15:49:43] +31 5.1.2e TKW519
[01-08-2022 19:09:42] 5.1.2e 5.1.2e 5.1.2e : Locatie: https://maps.google.com/?q=52.786968,6.531288
[01-08-2022 19:09:48] 5.1.2e 5.1.2e 5.1.2e : 4 gewonde ooien

[02-08-2022 10:38:12] 5.1.2e 5.1.2e : 5.1.2e 5.1.2e
3 dood 5-6 gewond
5.1.2e
2077 (Drenthe)

5.1.2e
5.1.2e @outlook.de
[02-08-2022 10:38:17] 5.1.2e 5.1.2e : <bijgevoegd: 00006671-PHOTO-2022-08-02-10-38-17.jpg>
[02-08-2022 10:38:18] 5.1.2e 5.1.2e : <bijgevoegd: 00006672-PHOTO-2022-08-02-10-38-18.jpg>
[02-08-2022 10:38:19] 5.1.2e 5.1.2e : <bijgevoegd: 00006673-PHOTO-2022-08-02-10-38-19.jpg>
[02-08-2022 10:38:20] 5.1.2e 5.1.2e : <bijgevoegd: 00006674-PHOTO-2022-08-02-10-38-20.jpg>
[02-08-2022 10:38:21] 5.1.2e 5.1.2e : <bijgevoegd: 00006675-PHOTO-2022-08-02-10-38-21.jpg>
[02-08-2022 10:38:22] 5.1.2e 5.1.2e : <bijgevoegd: 00006676-PHOTO-2022-08-02-10-38-22.jpg>
[02-08-2022 10:38:23] 5.1.2e 5.1.2e : <bijgevoegd: 00006677-PHOTO-2022-08-02-10-38-23.jpg>
[02-08-2022 10:38:24] 5.1.2e 5.1.2e : <bijgevoegd: 00006678-PHOTO-2022-08-02-10-38-24.jpg>
[02-08-2022 10:38:49] 5.1.2e 5.1.2e : Graag weer taxatie
[02-08-2022 10:43:56] 5.1.2e 5.1.2e : Mts 5.1.2e
tel nummer 5.1.2e
email: 5.1.2e @gmail.com
1 gewond kalf
5.1.2e
Wijster
Graag taxatie
[02-08-2022 10:44:15] 5.1.2e 5.1.2e 5.1.2e : Pakken we op
[02-08-2022 10:46:59] 5.1.2e 5.1.2e 5.1.2e : 5.1.2e
[02-08-2022 10:47:06] 5.1.2e 5.1.2e 5.1.2e : Gaat
[02-08-2022 10:47:31] +31 5.1.2e TKW522
[02-08-2022 10:49:36] +31 5.1.2e TKW524
[02-08-2022 15:22:51] 5.1.2e 5.1.2e 5.1.2e : Geplaatste speld
https://maps.app.goo.gl/ETFUhUp29N48uUraA
[02-08-2022 15:24:09] 5.1.2e 5.1.2e 5.1.2e : Tkw524: 2 dode schapen, 1 geeuthanaseerd en 5 gewond
[02-08-2022 15:25:32] 5.1.2e 5.1.2e 5.1.2e : Locatie: https://maps.google.com/?q=52.827225,6.541375
[02-08-2022 15:26:20] 5.1.2e 5.1.2e 5.1.2e : TKW 522: 1 gewond HF kalf

[03-08-2022 13:15:23] 5.1.2e 5.1.2e : Nieuwe melding:
tel nr 5.1.2e naam: 5.1.2e email 5.1.2e @planet.nl
1 dood schaap, aantal vermist, aantal gewond
5.1.2e Dwingeloo
Graag taxatie
[03-08-2022 13:17:04] 5.1.2e 5.1.2e: Pakken we op.
[03-08-2022 13:17:24] 5.1.2e 5.1.2e: 5.1.2e neemt contact op.
[03-08-2022 13:34:53] +31 5.1.2e TKW525
[03-08-2022 16:49:01] 5.1.2e 5.1.2e: <bijgevoegd: 00006702-PHOTO-2022-08-03-16-49-01.jpg>

[06-08-2022 10:58:36] 5.1.2e 5.1.2e : Goedemorgen, we hebben de wolf weer op bezoek gehad in koolveen bij de zelfde koppel als begin juli.
Wat ik nu kan zie zijn er 14 gewond.
Ik kan bij 12 niet berijken dus dacht app jou maar even.
Groet 5.1.2e
[06-08-2022 10:58:36] 5.1.2e 5.1.2e : 5.1.2e
[06-08-2022 10:58:36] 5.1.2e 5.1.2e : 5.1.2e ,

Zie hierboven: 5.1.2e : Koolveen-Nieuw Balinge. Telnr. hierboven
[06-08-2022 10:58:55] 5.1.2e 5.1.2e : Svp bezoek regelen. Grtn
[06-08-2022 10:59:49] +31 5.1.2e : Pakken we op
[06-08-2022 11:04:31] +31 5.1.2e : 5.1.2e neemt contact op
[06-08-2022 11:07:47] +31 5.1.2e TKW527
[06-08-2022 15:17:25] 5.1.2e 5.1.2e 5.1.2e : Locatie: https://maps.google.com/?q=52.778118,6.604557
[06-08-2022 15:18:09] 5.1.2e 5.1.2e 5.1.2e : 9 ooien en 3 lammeren. Allen gewond. Meerdere worden geeuthanaseerd
[06-08-2022 17:49:47] 5.1.2e 5.1.2e 5.1.2e : Inmiddels 4 dieren geeuthanaseerd. TKW 527

[07-08-2022 13:44:32] 5.1.2e 5.1.2e 5.1.2e : Melding van 5.1.2e van een wolven aanval. BIJ12 is de hele ochtend gebeld maar is onbereikbaar
[07-08-2022 13:45:27] 5.1.2e 5.1.2e : Bij deze opdracht, met excuses voor de onbereikbaarheid…
[07-08-2022 13:47:05] 5.1.2e 5.1.2e 5.1.2e : 5.1.2e
[07-08-2022 13:47:12] 5.1.2e 5.1.2e 5.1.2e : 5.1.2e gaat
[07-08-2022 13:48:32] 5.1.2e 5.1.2e 5.1.2e : Voor ons niet zo'n probleem maar de veehouders die dit meemaken, zijn gefrustreerd en geïrriteerd. Dat moet echt anders
[07-08-2022 13:50:04] +31 5.1.2e : TKW529
[07-08-2022 15:11:18] 5.1.2e 5.1.2e : 5.1.2e zo al weer even geleden opgelost, maar dat ging niet goed. Dat beseffen we. We checken alles nog eens om te weten waar het fout gaat in de techniek.

[07-08-2022 16:18:42] 5.1.2e 5.1.2e : 5.1.2e 5.1.2e 5.1.2e kan BIJ12 niet aan de lijn krijgen.

[07-08-2022 16:19:19] 5.1.2e 5.1.2e: <bijgevoegd: 00006745-PHOTO-2022-08-07-16-19-19.jpg>
[07-08-2022 16:19:20] 5.1.2e 5.1.2e: <bijgevoegd: 00006746-PHOTO-2022-08-07-16-19-20.jpg>
[07-08-2022 16:19:20] 5.1.2e 5.1.2e: 2 schapen dood
Wolf lijn niet berijkbaar
[07-08-2022 16:19:20] 5.1.2e 5.1.2e: Zijn fijn zijn. Probeer al 3 kwartier iemand aan de lijn te krijgen
[07-08-2022 16:20:01] 5.1.2e 5.1.2e: Schapen lopen waarschijnlijk elders
[07-08-2022 16:22:58] 5.1.2e 5.1.2e: Svp hier bezoek plegen, alvast dank..!
[07-08-2022 16:23:22] +31 5.1.2e: Dank 5.1.2e, pakken we op
[07-08-2022 16:51:58] 5.1.2e 5.1.2e: <bijgevoegd: 00006752-PHOTO-2022-08-07-16-51-58.jpg>
[07-08-2022 17:40:20] 5.1.2e 5.1.2e: 5.1.2e neemt contact op.
[07-08-2022 17:40:53] +31 5.1.2e: TKW531

[08-08-2022 10:31:36] +31 5.1.2e: <bijgevoegd: 00006763-PHOTO-2022-08-08-10-31-36.jpg>
[08-08-2022 11:13:03] 5.1.2e 5.1.2e: Graag taxatie bij dhr. 5.1.2e 5.1.2e
[08-08-2022 11:13:27] 5.1.2e 5.1.2e 5.1.2e: Pakken we op
[08-08-2022 11:19:28] 5.1.2e 5.1.2e 5.1.2e: 5.1.2e gaat er naar toe
[08-08-2022 11:25:26] +31 5.1.2e TKW533
[08-08-2022 15:36:18] +31 5.1.2e: <bijgevoegd: 00006769-PHOTO-2022-08-08-15-36-18.jpg>
[08-08-2022 15:42:35] 5.1.2e 5.1.2e: <bijgevoegd: 00006770-PHOTO-2022-08-08-15-42-35.jpg>

[10-08-2022 11:13:09] 5.1.2e 5.1.2e: nieuwe melding: dode pony Telnr 5.1.2e Email 5.1.2e@hotmail.com Huisadres: 5.1.2e Locatie van pony is in Drenthe. DNA afname waarschijnlijk niet mogelijk aangezien het kadaver aaidig is opgegeten. Daarom graag extra aandacht voor omgeving. Sleepspoor en plek van worsteling zou te zien zijn volgens melder.
[10-08-2022 11:13:50] +31 5.1.2e Pakken we op
[10-08-2022 11:14:31] 5.1.2e 5.1.2e 5.1.2e: Pakken we op
[10-08-2022 11:15:05] 5.1.2e 5.1.2e: <bijgevoegd: 00006783-PHOTO-2022-08-10-11-15-05.jpg>
[10-08-2022 11:15:05] 5.1.2e 5.1.2e: video weggelaten
[10-08-2022 11:15:06] 5.1.2e 5.1.2e: <bijgevoegd: 00006785-PHOTO-2022-08-10-11-15-06.jpg>
[10-08-2022 11:19:18] +31 5.1.2e: 5.1.2e neemt contact op
[10-08-2022 11:19:34] +31 5.1.2e Dit bericht is verwijderd.
[10-08-2022 11:21:23] +31 5.1.2e TKW535
[10-08-2022 12:29:18] 5.1.2e 5.1.2e: Nieuwe melding weer bij dhr. 5.1.2e 5.1.2e. Verdere gegevens zijn bekend. Graag taxatie.
[10-08-2022 12:30:39] 5.1.2e 5.1.2e 5.1.2e: Pakken we op. We gaan eerst bellen en kijken of hij zich kan gedragen. Zo niet, dan volgt geen verdere actie van onze kant
[10-08-2022 12:48:05] 5.1.2e 5.1.2e: Inderdaad, gelet op de laatste ervaringen is het wenselijk dat 1. Bezoek op prijs wordt gesteld. (Blijkbaar want melding) 2. Taxateurs hun werk kunnen doen.
[10-08-2022 12:51:31] 5.1.2e 5.1.2e 5.1.2e: Mee eens. Ik stel dat als eis, om de taxateur een veilige werksituatie te kunnen bieden. 5.1.2e heeft hem gebeld om dit te bespreken, maar 5.1.2e is niet bereikbaar
[10-08-2022 12:57:50] 5.1.2e 5.1.2e: Hallo 5.1.2e, voor de volledigheid, het is dhr. 5.1.2e.
[10-08-2022 13:03:12] 5.1.2e 5.1.2e: 5.1.2e, mee eens, 5.1.2e moet op normale wijze meewerken, hij heeft immers zelf een melding gedaan en verzoek om taxatiebezoek. Het blijft wel jammer dat hij zo vaak bij 'de wolf' in beeld is. Maar goed preventieve maatregelen zouden hiervoor een oplossing kunnen zijn. De provincie Drenthe biedt ruime mogelijkheden. Succes en groet, 5.1.2e
[10-08-2022 14:57:53] 5.1.2e 5.1.2e: [10-8 12:06] 5.1.2e: DNA zal niet meevallen en met de standaard taxateur methode bij deze temperaturen niet veel kans. Enkel als de keelbeet in schaduw heeft gelegen, dan opweken met een gestill. water of buffer vloeistof en flink porren met een swab.
Maar hoe oud is de vondst, ik neem toch aan dat iemand een pony dagelijks bezoekt
[10-8 14:46] 5.1.2e: Dit is niet dagelijks...
[10-08-2022 14:58:29] 5.1.2e 5.1.2e: Advies taxatie pony van 5.1.2e 5.1.2e
[10-08-2022 17:23:14] +31 5.1.2e TKW536
[10-08-2022 17:49:34] 5.1.2e 5.1.2e 5.1.2e: Vanwege problematisch gedrag van deze veehouder is het niet mogelijk een taxatie te verrichten. Per mail is een toelichting gegeven op mijn besluit om hier geen taxateur naar toe te sturen
[10-08-2022 21:25:52] +31 5.1.2e <bijgevoegd: 00006799-PHOTO-2022-08-10-21-25-52.jpg>
[11-08-2022 14:08:12] 5.1.2e 5.1.2e 5.1.2e: Na vele telefonische overleggen is 5.1.2e nu op pad om de taxatie te verrichten. 5.1.2e laat zich hierbij vertegenwoordigen door 5.1.2e 5.1.2e 5.1.2e. 5.1.2e 5.1.2e van de fbe Drenthe is erbij als waarnemer
[11-08-2022 18:52:58] 5.1.2e 5.1.2e: Dit bericht is verwijderd.
[11-08-2022 18:53:31] 5.1.2e 5.1.2e: <bijgevoegd: 00006802-PHOTO-2022-08-11-18-53-31.jpg>
[12-08-2022 11:39:30] 5.1.2e 5.1.2e: Nieuwe melding: Dhr 5.1.2e Telnr 5.1.2e Email 5.1.2e@ziggo.nl 2 schapen dood
[12-08-2022 11:39:42] 5.1.2e 5.1.2e: Graag taxatie, verdere gegevens zijn bekend
[12-08-2022 12:17:40] +31 5.1.2e: Pakken we op
[12-08-2022 12:18:04] +31 5.1.2e: Heb je een adres?
[12-08-2022 12:35:58] 5.1.2e 5.1.2e: huisadres 5.1.2e
[12-08-2022 12:36:09] +31 5.1.2e Dankjewel!
[12-08-2022 12:36:11] 5.1.2e 5.1.2e: Voor locatie perceel schapen beste even overleggen met de schapenhouder
[12-08-2022 12:36:19] +31 5.1.2e Komt in orde
[12-08-2022 12:56:44] +31 5.1.2e TKW537, 5.1.2e neemt contact op
[12-08-2022 14:46:30] 5.1.2e 5.1.2e 5.1.2e: Locatie: https://maps.google.com/?q=52.850384,6.423296
[12-08-2022 15:44:40] 5.1.2e 5.1.2e 5.1.2e: 2 dode ooien en 1 gewond

[13-08-2022 11:31:06] 5.1.2e 5.1.2e (5.1.2e): Graag dna afname bij dhr 5.1.2e tel 5.1.2e plaats delict Mantingerzand. Minimaal 1 dood schaap.
[13-08-2022 11:42:40] +31 5.1.2e Pakken we op
[13-08-2022 11:44:14] +31 5.1.2e: TKW538, 5.1.2e neemt contact op
[13-08-2022 20:46:52] +31 5.1.2e <bijgevoegd: 00006817-PHOTO-2022-08-13-20-46-52.jpg>

[17-08-2022 09:25:01] 5.1.2e 5.1.2e (5.1.2e): 2 dode schapen bij de heer 5.1.2e, te Dwingeloo. Nieuwe 5.1.2e dus.
Schapen achter
5.1.2e
Dwingeloo.
5.1.2e @ziggo.nl.
5.1.2e
Gaarne monstername.
[17-08-2022 09:27:51] +31 5.1.2e 5.1.2e, wat bedoel je met "nieuwe 5.1.2e"?
[17-08-2022 09:29:24] 5.1.2e 5.1.2e: Is niet de 'lastige' 5.1.2e; maar die andere.
[17-08-2022 09:29:47] +31 5.1.2e Dankjewel, pakken we op
[17-08-2022 09:32:34] +31 5.1.2e TKW543, 5.1.2e neemt contact op
[17-08-2022 11:06:36] 5.1.2e 5.1.2e: 5.1.2e: 2 dode schapen bij 5.1.2e 5.1.2e; op eerste oog geen verdere gewonden.
Geplaatste speld
https://goo.gl/maps/hoX8krmj2jadKesK8

[17-08-2022 13:42:06] 5.1.2e 5.1.2e: Melkkoeien Wapserveen
[17-08-2022 13:42:07] 5.1.2e 5.1.2e: <bijgevoegd: 00006863-PHOTO-2022-08-17-13-42-07.jpg>
[17-08-2022 13:42:07] 5.1.2e 5.1.2e: <bijgevoegd: 00006864-PHOTO-2022-08-17-13-42-07.jpg>
[17-08-2022 13:42:07] 5.1.2e 5.1.2e: 5.1.2e
Fam 5.1.2e
[17-08-2022 13:42:07] 5.1.2e 5.1.2e: 5.1.2e
[17-08-2022 13:42:08] 5.1.2e 5.1.2e: Ná gisteravond 10.00 uur gebeurd; vanochtend in de robotmelkstal geconstateerd
[17-08-2022 13:42:34] 5.1.2e 5.1.2e: Verzoek om bezoek
[17-08-2022 13:42:42] +31 5.1.2e: Pakken we op
[17-08-2022 13:43:37] 5.1.2e 5.1.2e: NB: 5.1.2e heeft nog contact met deze boer. Er ging blijkbaar iets mis bij de melding en onze telefoniste...
[17-08-2022 13:44:32] 5.1.2e 5.1.2e (5.1.2e): 5.1.2e wapserveen.
De heer 5.1.2e wist niets van een weigering...
5.1.2e
[17-08-2022 13:45:55] 5.1.2e 5.1.2e: Zo komen de verhalen in de wereld...(5.1.2e 5.1.2e...)
[17-08-2022 13:46:51] +31 5.1.2e: TKW545, 5.1.2e neemt contact op, heeft al één en ander telefonisch meegekregen.
[17-08-2022 13:51:02] 5.1.2e 5.1.2e (5.1.2e): 1 dood schaap Melder past op schapen maar onbereikbaar.
5.1.2e
5.1.2e
Schaap ligt in het land.
5.1.2e
Graag bezoeken.
[17-08-2022 13:52:00] +31 5.1.2e Is het Wittelte?
[17-08-2022 13:52:28] 5.1.2e 5.1.2e: Kan ik zo op route meenemen
[17-08-2022 13:52:39] 5.1.2e 5.1.2e (5.1.2e): Dat heb ik doorgekregen.
[17-08-2022 13:52:52] 5.1.2e 5.1.2e (5.1.2e): Graag 5.1.2e.
[17-08-2022 13:54:02] +31 5.1.2e TKW546, 5.1.2e neemt contact op
[17-08-2022 14:41:18] 5.1.2e 5.1.2e: Wapserveen: 2 gewonde koeien
Geplaatste speld
https://goo.gl/maps/Bis2vWfoedgRaqAi7
[17-08-2022 15:32:28] 5.1.2e 5.1.2e: 1 dood schaap Wittelte
Witto
https://goo.gl/maps/wKkSFeR5Ym9ehrfJA
[17-08-2022 15:39:36] 5.1.2e 5.1.2e: TKW564
[17-08-2022 15:40:28] 5.1.2e 5.1.2e: TKW546
[17-08-2022 15:40:55] 5.1.2e 5.1.2e: TKW545
[17-08-2022 16:21:33] +31 5.1.2e: Fout opdrachtnummer...
[18-08-2022 11:07:58] 5.1.2e 5.1.2e (5.1.2e): 1 dood schaap. De heer 5.1.2e
Vledder.
5.1.2e
Gaarne monstername.
[18-08-2022 11:08:38] 5.1.2e 5.1.2e 5.1.2e: Pakken we op
[18-08-2022 11:14:27] 5.1.2e 5.1.2e (5.1.2e): Kalf gisterochtend aangevallen in stal, zelfde symptomen als koeien gisteren.
Dhr/ mevr. 5.1.2e
5.1.2e
5.1.2e Uffelte.
Eerst bellen svp.
2077e monstername.

[18-08-2022 11:19:57] +31 5.1.2e Pakken we op
[18-08-2022 11:21:55] 5.1.2e 5.1.2e 5.1.2e: 5.1.2e gaat naar beide meldingen
[18-08-2022 11:22:20] +31 5.1.2e TKW547
[18-08-2022 11:22:35] +31 5.1.2e TKW548
[18-08-2022 12:05:24] 5.1.2e 5.1.2e: TKW547: Vledder: 1 dode bonte Texelaar ooi
Geplaatste speld
https://goo.gl/maps/eLoM1rESSGp1378P9
[18-08-2022 13:36:17] 5.1.2e 5.1.2e: TKW548:Uffelte HF kalf plm. 3 week oud inkalverbox in de schuur!
https://maps.google.com?q=52.7960168,6.3028277&hl=nl-NL&gl=nl&entry=gps
[18-08-2022 17:08:02] 5.1.2e 5.1.2e: https://www.rtvdrenthe.nl/nieuws/14896844/aanval-op-koeien-wapserveen-dit-is-absoluut-geen-wolvenwerk
https://meppelercourant.nl/meppel/Kalfje-in-Uffelte-lijkt-te-bezwijken-na-aanval-van-vermoedelijk-een-wolf.-In-Wapserveen-zijn-twee-gewonde-koeien-aangetroffen-27874830.html
[18-08-2022 17:08:19] 5.1.2e 5.1.2e: Toch maar ff tkn in deze groep gezet

[19-08-2022 14:08:44] 5.1.2e 5.1.2e: 5.1.2e Uffelte: 5.1.2e; 3 dode én 3 zwaargewonde schapen schets 5.1.2e 5.1.2e in Wittelte;
Veearts al aanwezig en wil zsm euthanaseren
[19-08-2022 14:08:45] 5.1.2e 5.1.2e: schets=achter
[19-08-2022 14:09:21] 5.1.2e 5.1.2e: 5.1.2e heeft al Kontakt svp
Snelle actie voor bezoek; dierenarts wil handelen.
[19-08-2022 14:10:13] 5.1.2e 5.1.2e: Er ging kennelijk iets niet goed met de melding... kantoor vandaag dicht vanwege Vuellta wielerronde...
[19-08-2022 14:10:21] 5.1.2e 5.1.2e: Pakken we op.
[19-08-2022 14:10:29] 5.1.2e 5.1.2e:
[19-08-2022 14:12:44] 5.1.2e 5.1.2e: 5.1.2e gaat.
[19-08-2022 14:13:09] +31 5.1.2e TKW550
[19-08-2022 14:35:37] 5.1.2e 5.1.2e: Telefoon dienst werkt vandaag verder goed; toevallige omstandigheden..
[19-08-2022 16:16:05] 5.1.2e 5.1.2e: TKW550: Wittelte: 3 dode schapen en meerdere gewond, waarvan door dierenarts 4 geëuthanaseerd; dus totaal 7 dood
Geplaatste speld
https://goo.gl/maps/wQjYHAYzbGitPDLd7
[20-08-2022 08:49:25] 5.1.2e 5.1.2e (5.1.2e): 2 dode schapen en enkele gewond.
5.1.2e 5.1.2e
Uffelte
5.1.2e
Schapen zijn aan de Studentenkampweg te Uffelte.
5.1.2e @hotmaol.com
Gaarne monstername.
[20-08-2022 08:50:15] 5.1.2e 5.1.2e: Pakken we op.
[20-08-2022 08:54:36] 5.1.2e 5.1.2e: 5.1.2e neemt contact op.
[20-08-2022 08:54:50] 5.1.2e 5.1.2e (5.1.2e): Dank!
[20-08-2022 08:55:25] +31 5.1.2e TKW551
[20-08-2022 09:28:10] 5.1.2e 5.1.2e (5.1.2e): 3 dode schapen en 1 zwaargewond; deze wordt afgemaakt.
5.1.2e
Wapseveen.
5.1.2e @gmail.com
5.1.2e
Gaarne monstername.
[20-08-2022 09:28:50] +31 5.1.2e Pakken we op
[20-08-2022 09:30:53] +31 5.1.2e TKW552, 5.1.2e neemt contact op
[20-08-2022 09:32:32] 5.1.2e 5.1.2e (5.1.2e): Dank.
[20-08-2022 11:52:28] +31 5.1.2e <bijgevoegd: 00006924-PHOTO-2022-08-20-11-52-28.jpg>
[20-08-2022 13:13:01] +31 5.1.2e <bijgevoegd: 00006925-PHOTO-2022-08-20-13-13-01.jpg>
[21-08-2022 07:31:16] 5.1.2e 5.1.2e (5.1.2e): 1 dood schaap 2 gewond.
5.1.2e 5.1.2e
5.1.2e
Dwingeloo
5.1.2e @home.nu
Schapen op adres.
Gaarne monstername.
5.1.2e
[21-08-2022 07:33:10] 5.1.2e 5.1.2e: Pakken we op.
[21-08-2022 09:16:47] 5.1.2e 5.1.2e: 5.1.2e neemt contact op.
[21-08-2022 09:18:14] +31 5.1.2e TKW553
[21-08-2022 10:22:48] 5.1.2e 5.1.2e: TKW553 Dwingeloo: 1 dode Tex. ooi en 1 gewond + 2 in shock
Geplaatste speld
2077/goo.gl/maps/5bRKaLTxRLsuMnT6A

[22-08-2022 20:10:07] 5.1.2e 5.1.2e (5.1.2e): 5.1.2e @aagjeshoeve.nl
[22-08-2022 20:10:07] 5.1.2e 5.1.2e (5.1.2e): 5.1.2e
5.1.2e
[22-08-2022 20:10:08] 5.1.2e 5.1.2e (5.1.2e): Adres
5.1.2e
[22-08-2022 20:11:02] 5.1.2e 5.1.2e (5.1.2e): Zojuist een melding van 1 dood en 1 afgemaakt schaap.
Gaarne monstername.
[22-08-2022 20:11:15] 5.1.2e 5.1.2e 5.1.2e: Ok, pakken we op
[22-08-2022 20:11:22] 5.1.2e 5.1.2e 5.1.2e: Morgen dus
[22-08-2022 20:13:30] 5.1.2e 5.1.2e (5.1.2e): Prima.
[22-08-2022 20:17:31] 5.1.2e 5.1.2e: 5.1.2e neemt contact op.
[22-08-2022 20:17:50] 5.1.2e 5.1.2e (5.1.2e): ◆
[22-08-2022 20:23:03] +31 5.1.2e TKW556
[22-08-2022 21:46:02] 5.1.2e 5.1.2e: TKW556 Schoonoord: 1dode en 1 geëuthanaseerde zwartblesooi, dus 2 dood nu en nog 1 lichtgewond
Geplaatste speld
https://goo.gl/maps/aYZ7cwt6yfDWssE7A
[23-08-2022 09:29:46] 5.1.2e 5.1.2e (5.1.2e): Graag dna afname bij dhr 5.1.2e 5.1.2e betreft 1 dood schaap. Had afgelopen zaterdag ook al een melding gedaan. Nu in t weitje ernaast
[23-08-2022 09:34:38] 5.1.2e 5.1.2e: Pakken we op.
[23-08-2022 09:41:09] 5.1.2e 5.1.2e: 5.1.2e neemt contact op
[23-08-2022 09:44:18] +31 5.1.2e TKW557
[23-08-2022 12:18:59] 5.1.2e 5.1.2e: TKW557: Wapserveen: 1 dood schaap; laatste schaap van eigenaar leeft nog
Geplaatste speld
https://goo.gl/maps/paJe5z5EBPGkF1SF9
[24-08-2022 08:01:47] 5.1.2e 5.1.2e: Nieuwe melding: 5.1.2e 5.1.2e. Tel 5.1.2e. Betreft een verwonde pony. Loopt in "De Holten" te Grolloo. Pony heeft verwondingen boven staartwortel en op rug. Graag bezoek en monstername.
[24-08-2022 08:02:31] 5.1.2e 5.1.2e: Pakken we op.
[24-08-2022 08:07:37] 5.1.2e 5.1.2e: 5.1.2e neemt contact op
[24-08-2022 08:53:00] +31 5.1.2e TKW558
[24-08-2022 08:56:15] 5.1.2e 5.1.2e: Ze moeten de pony eerst nog vangen; ik wacht op hun telefoontje
[24-08-2022 11:06:18] 5.1.2e 5.1.2e: TKW558: Grollo: gewonde "Welsh"pony (stm. plm. 1.40m.): staartwortel kaal + schrammen boven op rug en 2 schrammen plm. 4,5 cm op de rechterflank
Geplaatste speld
https://goo.gl/maps/D6ENEpVVTj4XERJ59

[27-08-2022 14:24:19] 5.1.2e 5.1.2e: 3 kalveren, in iglo's, naast de stal met melkvee, gedood door de wolf in Hooghalen. Bij een kameraad van 5.1.2e. Bij12 wil niet komen omdat het geen schapen zijn en de wolf dood geen runderen is hun stelling. Maar ja, die stelling hadden ze ook bij Wemmenhove hier in Uffelte, en daar zijn ze toch nog wel geweest voor een dna-monster
[27-08-2022 14:24:20] 5.1.2e 5.1.2e: Dit bericht kreeg ik zojuist!
Waarom niet?
[27-08-2022 14:25:20] 5.1.2e 5.1.2e: Ik zit op muziekfestival Stadspark Groningen, dus kan even niets doen;
Maar bij 5.1.2e Wapserveen en Wemmenhove zijn we wél geweest, dús…
[27-08-2022 15:09:48] 5.1.2e 5.1.2e: 3 kalveren, in iglo's, naast de stal met melkvee, gedood door de wolf in Hooghalen. Bij een kameraad van 5.1.2e. Bij12 wil niet komen omdat het geen schapen zijn en de wolf dood geen runderen is hun stelling. Maar ja, die stelling hadden ze ook bij Wemmenhove hier in Uffelte, en daar zijn ze toch nog wel geweest voor een dna-monster
[27-08-2022 15:09:48] 5.1.2e 5.1.2e: <bijgevoegd: 00007012-5.1.2e.vcf>
[27-08-2022 15:09:48] 5.1.2e 5.1.2e: Dit zou de betreffende boer zijn
[27-08-2022 15:09:49] 5.1.2e 5.1.2e: Deze heeft dode schapen kan bij 12 ook niet bereiken.
Had jou al gebeld melde hij me net.
Van die kalveren heb ik nog geen nummer
[27-08-2022 15:09:49] 5.1.2e 5.1.2e: Smalbroek
[27-08-2022 15:09:50] 5.1.2e 5.1.2e: Dus niét vd kalveren, maar schapen
[27-08-2022 15:09:50] 5.1.2e 5.1.2e: Heeft mij inderdaad gebeld, maar ik zit op muziekfestival in Groningen en teveel lawaai, dus niet opgenomen
[27-08-2022 15:10:21] 5.1.2e 5.1.2e: Wil consulent van de dag dit even nagaan…ik nu ook niet in gelegenheid..
[27-08-2022 15:41:45] 5.1.2e 5.1.2e: Zojuist gebeld met dhr 5.1.2e Heeft 2 dode, 7 gewonde (tot nu toe) en 1 vermist schaap. Tel 5.1.2e. Locatie: Terhorsterzand te Beilen. Graag bezoeken
[27-08-2022 15:42:15] +31 5.1.2e Pakken we op
[27-08-2022 15:43:06] 5.1.2e 5.1.2e: Heeft iemand de gegevens van die kalverhouder? Heb deze zelf niet gesproken vandaag, dus heb geen idee waar het over gaat.
[27-08-2022 16:16:17] 5.1.2e 5.1.2e: 5.1.2e gaat.
[27-08-2022 16:16:44] +31 5.1.2e TKW564
[27-08-2022 20:39:31] 5.1.2e 5.1.2e: <bijgevoegd: 00007024-PHOTO-2022-08-27-20-39-31.jpg>

[28-08-2022 10:20:37] 5.1.2e 5.1.2e: Nieuwe melding: dhr 5.1.2e te Diever. Tel: 5.1.2e. Betreft 2 gedode schapen bij Het 2077Diever. Graag bezoeken.

[28-08-2022 10:21:05] 5.1.2e 5.1.2e: Pakken we op
[28-08-2022 10:22:18] 5.1.2e 5.1.2e: 5.1.2e neemt contact op
[28-08-2022 10:26:04] +31 5.1.2e: TKW565
[28-08-2022 11:35:38] 5.1.2e 5.1.2e: TKW565: Geeuwenbrug(het Lot): 2 dode schapen, 1 verwond en nog enkele vermist
Geplaatste speld
https://goo.gl/maps/EMw8c4Ti1WiG6mda9
[29-08-2022 09:33:31] 5.1.2e 5.1.2e: Nieuwe melding.
Dhr. 5.1.2e
Dode pink aangetroffen.ribbenkast weg en ingewanden liggen ernaast. Adres: 5.1.2e Drijber (gem. Midden Drenthe). Tel. 5.1.2e. Graag onderzoek.
[29-08-2022 09:33:57] 5.1.2e 5.1.2e 5.1.2e: Pakken we op
[29-08-2022 09:35:58] 5.1.2e 5.1.2e 5.1.2e: 5.1.2e gaat
[29-08-2022 09:38:23] +31 5.1.2e TKW566

[29-08-2022 13:19:20] 5.1.2e 5.1.2e 5.1.2e: <bijgevoegd: 00007045-PHOTO-2022-08-29-13-19-20.jpg>
[29-08-2022 13:19:20] 5.1.2e 5.1.2e 5.1.2e: <bijgevoegd: 00007046-PHOTO-2022-08-29-13-19-20.jpg>
[29-08-2022 13:20:48] 5.1.2e 5.1.2e 5.1.2e: 5.1.2e, omgeving Beilen, deed melding bij mij van een dood schaap. BIJ12 gebeld maar niet bereikbaar. Verzoek om taxatie. Akkoord?
[29-08-2022 13:21:35] 5.1.2e 5.1.2e: Ben in de buurt: Drijber
[29-08-2022 13:22:12] 5.1.2e 5.1.2e 5.1.2e: <bijgevoegd: 00007049-5.1.2e.vcf>
[29-08-2022 13:24:02] 5.1.2e 5.1.2e 5.1.2e: We moeten eerst opdracht ontvangen van BIJ12
[29-08-2022 13:28:37] 5.1.2e 5.1.2e: Ik wacht t af
[29-08-2022 13:31:08] 5.1.2e 5.1.2e: Akkoord voor onderzoek: 5.1.2e omg. Bellen.
[29-08-2022 13:31:28] 5.1.2e 5.1.2e 5.1.2e: 5.1.2e gaat
[29-08-2022 13:31:51] +31 5.1.2e TKW569
[29-08-2022 13:35:45] +31 5.1.2e 5.1.2e 5.1.2e
3 dood 5-6 gewond
5.1.2e
5.1.2e (Drenthe)
5.1.2e
5.1.2e@outlook.de
[29-08-2022 13:36:23] +31 5.1.2e: Bericht van 2 augustus voor de info van opdracht TKW569
[29-08-2022 14:07:52] 5.1.2e 5.1.2e: Drijber TKW566: 1 HK-jaarling kalf
Geplaatste speld
https://goo.gl/maps/kp8YEtmjqAThEeN27
[29-08-2022 14:08:12] 5.1.2e 5.1.2e: Dit bericht is verwijderd.
[29-08-2022 14:22:27] 5.1.2e 5.1.2e: Contact gelegd; ben er met 5 minuten.
Adres is trouwens 5.1.2e
[29-08-2022 14:50:03] 5.1.2e 5.1.2e 5.1.2e: Dood kalf? Of gewond? Vermist?
[29-08-2022 15:21:15] 5.1.2e 5.1.2e: TKW567: Wijster: 1 dode Tex + 1 licht gewond
Geplaatste speld
https://goo.gl/maps/nYeKdSCTDTRdHG766
[29-08-2022 15:22:01] 5.1.2e 5.1.2e: Morsdood, wschl. al zondag gebeurd
[29-08-2022 15:23:31] 5.1.2e 5.1.2e: <bijgevoegd: 00007064-PHOTO-2022-08-29-15-23-31.jpg>

[02-09-2022 09:16:05] 5.1.2e 5.1.2e: Nieuwe melding: dhr. 5.1.2e. Betreft 1 gedood schaap. Telefoonnummer: 5.1.2e. Adres: 5.1.2e te Beilen. Mailadres: 5.1.2e@hetnet.nl. Graag bezoeken.
[02-09-2022 09:16:27] 5.1.2e 5.1.2e: Pakken we op!
[02-09-2022 09:17:52] 5.1.2e 5.1.2e 5.1.2e: 5.1.2e
[02-09-2022 09:51:08] 5.1.2e 5.1.2e: 5.1.2e neemt contact op.
[02-09-2022 09:51:32] 5.1.2e 5.1.2e: TKW572

[03-09-2022 10:29:00] 5.1.2e 5.1.2e (5.1.2e): <bijgevoegd: 00007102-PHOTO-2022-09-03-10-29-00.jpg>
[03-09-2022 10:29:01] 5.1.2e 5.1.2e (5.1.2e): <bijgevoegd: 00007103-PHOTO-2022-09-03-10-29-01.jpg>
[03-09-2022 10:29:01] 5.1.2e 5.1.2e (5.1.2e): <bijgevoegd: 00007104-PHOTO-2022-09-03-10-29-01.jpg>
[03-09-2022 10:29:01] 5.1.2e 5.1.2e (5.1.2e): Locatie: https://maps.google.com/?q=52.885590,6.554099
[03-09-2022 10:29:02] 5.1.2e 5.1.2e (5.1.2e): 5.1.2e 5.1.2e, veehouder zonder e-mail adres
[03-09-2022 10:29:02] 5.1.2e 5.1.2e (5.1.2e): 5.1.2e
[03-09-2022 10:29:02] 5.1.2e 5.1.2e (5.1.2e): Beilen
[03-09-2022 10:29:21] 5.1.2e 5.1.2e (5.1.2e): <bijgevoegd: 00007109-5.1.2evcf>
[03-09-2022 10:32:33] 5.1.2e 5.1.2e: Pakken we op.
[03-09-2022 10:33:12] 5.1.2e 5.1.2e: 5.1.2e, is 5.1.2e 5.1.2e de veehouder maar moeten we contact opnemen met 5.1.2e 5.1.2e?
[03-09-2022 10:35:55] 5.1.2e 5.1.2e (5.1.2e): Gaarne monstername.
[03-09-2022 10:36:17] 5.1.2e 5.1.2e (5.1.2e): Met 5.1.2e.
[03-09-2022 10:38:49] 5.1.2e 5.1.2e: TKW575: 5.1.2e neemt contact op
[03-09-2022 14:41:24] 5.1.2e 5.1.2e: TKW575 Beilen/Klatering 1 dood HF-vaarskalf van 7-10-2021
Geplaatste speld
https://maps.app.goo.gl/MwVnppZwcZJterES6?g_st=iw

[04-09-2022 08:34:00] 5.1.2e 5.1.2e: Nieuwe melding.
5.1.2e 5.1.2e. 5.1.2e Doldersum. 5.1.2e
5 schapen gewond.
Graag onderzoek.
[04-09-2022 08:34:43] 5.1.2e 5.1.2e: Pakken we op.
[04-09-2022 09:04:17] 5.1.2e 5.1.2e: TKW577: 5.1.2e neemt contact op.
[04-09-2022 10:15:39] 5.1.2e 5.1.2e: TKW577: 6 Schoonebeker schapen gewond, waarvan 2 geëuthanaseerd
Geplaatste speld
https://maps.app.goo.gl/z9ijogC4gW5V4H6TA?g_st=iw
[05-09-2022 10:23:11] 5.1.2e 5.1.2e: Wat is jouw voorlopige conclusie mbt de rasters?
[05-09-2022 10:34:03] 5.1.2e 5.1.2e: <bijgevoegd: 00007126-PHOTO-2022-09-05-10-34-03.jpg>
[05-09-2022 10:34:03] 5.1.2e 5.1.2e: <bijgevoegd: 00007127-PHOTO-2022-09-05-10-34-03.jpg>
[05-09-2022 14:44:29] 5.1.2e 5.1.2e: Nieuwe melding.
Kalf dood aangetroffen in weiland en sterk aangevreten. 5.1.2e
5.1.2e Beilen. Tel. 5.1.2e
[05-09-2022 14:45:23] 5.1.2e 5.1.2e: Vervolg: 5.1.2e
Onderzoek svp
[05-09-2022 14:45:53] 5.1.2e 5.1.2e: Check nog even het adres.
[05-09-2022 15:04:30] 5.1.2e 5.1.2e: Pakken we op.
[05-09-2022 15:05:46] 5.1.2e 5.1.2e: TKW578: 5.1.2e neemt contact op.
[05-09-2022 17:24:35] +31 5.1.2e: <bijgevoegd: 00007136-PHOTO-2022-09-05-17-24-35.jpg>
[06-09-2022 13:18:21] 5.1.2e 5.1.2e (5.1.2e): Graag dna afname bij 5.1.2e te westerveld 3 dode schapen 5.1.2e
[06-09-2022 13:19:39] 5.1.2e 5.1.2e: Pakken we op.
[06-09-2022 13:19:53] 5.1.2e 5.1.2e (5.1.2e):
[06-09-2022 13:19:59] 5.1.2e 5.1.2e: In welke plaats?
[06-09-2022 13:27:33] 5.1.2e 5.1.2e: TKW579: 5.1.2e neemt contact op.
[06-09-2022 13:28:06] 5.1.2e 5.1.2e: Graag volgende keer volledige en duidelijke informatie over naam, adres, woonplaats.
[06-09-2022 14:00:39] 5.1.2e 5.1.2e (5.1.2e): Sorry adres niet doorgekregen
[06-09-2022 17:43:13] 5.1.2e 5.1.2e: <bijgevoegd: 00007144-PHOTO-2022-09-06-17-43-13.jpg>
[07-09-2022 17:17:26] 5.1.2e 5.1.2e (5.1.2e): Late melding;
Fam. 5.1.2e,
5.1.2e
5.1.2e Dr.
5.1.2e
5.1.2e @hotmail.com
1 dood schaap en 2 gewond.
Gaarne monstername.
[07-09-2022 17:18:08] 5.1.2e 5.1.2e: Pakken we op.
[07-09-2022 17:18:33] 5.1.2e 5.1.2e (5.1.2e): Dank.
[07-09-2022 17:22:12] 5.1.2e 5.1.2e: TKW580: 5.1.2e neemt contact op.
[07-09-2022 19:45:13] 5.1.2e 5.1.2e: TKW580 Echten: 1 dode ooi + gewond
Gijsselterkoelen
https://maps.app.goo.gl/N5GBujvvTHBRxbFf7?g_st=iw
[08-09-2022 09:16:30] +31 5.1.2e Dit bericht is verwijderd.
[08-09-2022 18:33:13] 5.1.2e 5.1.2e: <bijgevoegd: 00007151-PHOTO-2022-09-08-18-33-13.jpg>
[08-09-2022 18:33:14] 5.1.2e 5.1.2e: <bijgevoegd: 00007152-PHOTO-2022-09-08-18-33-14.jpg>
[08-09-2022 18:33:14] 5.1.2e 5.1.2e: <bijgevoegd: 00007153-PHOTO-2022-09-08-18-33-14.jpg>
[08-09-2022 18:33:14] 5.1.2e 5.1.2e: <bijgevoegd: 00007154-5.1.2evcf>
[08-09-2022 18:33:14] 5.1.2e 5.1.2e: 5.1.2ezwiggelte
[08-09-2022 18:34:18] 5.1.2e 5.1.2e: Deze meneer heeft vanmiddag om half 2 al naar BIJ12 gebeld, maar is nog steeds niets mee gebeurd; komt nu via mij binnen
[08-09-2022 19:22:06] 5.1.2e 5.1.2e: Oké, als het nog kan er naar toe ..! Zie het nu pas.
[08-09-2022 19:22:20] 5.1.2e 5.1.2e: Bij deze opdracht om bezoek te regelen.
[08-09-2022 19:22:30] 5.1.2e 5.1.2e: Pakken we op
[08-09-2022 19:23:30] 5.1.2e 5.1.2e: TKW581: 5.1.2e neemt contact op.
[08-09-2022 19:30:59] 5.1.2e 5.1.2e: Heel fijn, met dank
[08-09-2022 20:18:18] 5.1.2e 5.1.2e: Afgesproken dat dier wordt afgedekt en morgen bij daglicht DNA-afname
[09-09-2022 08:57:51] 5.1.2e 5.1.2e: TKW581 Zwiggelte: 1dode drachtige HFpink
Geplaatste speld
https://maps.app.goo.gl/4UEXUYA7gpAtTrCm6?g_st=iw
[10-09-2022 07:25:42] 5.1.2e 5.1.2e (5.1.2e): Goedemorgen graag dna afname bij 5.1.2euffelte betreft 1 dode ram. Emailadres wist hij zo niet maar heeft al eerder aanvallen gehad
[10-09-2022 07:26:24] 5.1.2e 5.1.2e (5.1.2e): 5.1.2e
[10-09-2022 07:33:54] 5.1.2e 5.1.2e: Pakken we op.
[10-09-2022 07:35:39] 5.1.2e 5.1.2e (5.1.2e):
[10-09-2022 10:30:35] 5.1.2e 5.1.2e: TKW582: 5.1.2e gaat op pad.
[10-09-2022 14:03:36] +31 5.1.2e <bijgevoegd: 00007169-PHOTO-2022-09-10-14-03-36.jpg>

2077-2022 19:16:03] 5.1.2e 5.1.2e: https://www.nieuweoogst.nl/nieuws/2022/09/10/schaderegeling-wolvenschade-op-drijfz

[12-09-2022 10:22:09] 5.1.2e 5.1.2e: Nieuwe melding. 5.1.2e In ieder geval 1 dood en div. gewond. Locatie: Landhotel Diever. Groningerweg 6.
Graag onderzoek.
[12-09-2022 10:22:55] 5.1.2e 5.1.2e: Adres: 5.1.2e Diever
[12-09-2022 10:23:13] 5.1.2e 5.1.2e: Dit bericht is verwijderd.
[12-09-2022 10:23:30] 5.1.2e 5.1.2e: Pakken we op.
[12-09-2022 10:23:42] 5.1.2e 5.1.2e: Heb je ook een telefoonnummer 5.1.2e?
[12-09-2022 11:28:00] 5.1.2e 5.1.2e: Dit bericht is verwijderd.
[12-09-2022 12:19:20] 5.1.2e 5.1.2e 5.1.2e 5.1.2e: 5.1.2e is het telefoonnummer
[12-09-2022 12:19:46] 5.1.2e 5.1.2e: 5.1.2e heeft bezoek afgelegd: TKW584
[12-09-2022 12:20:20] 5.1.2e 5.1.2e: Bedankt voor het nummer 5.1.2e.
[12-09-2022 12:20:29] 5.1.2e 5.1.2e: TKW584: 1 gedode bonte Tex ooi + 1 gewond
Geplaatste speld
https://maps.app.goo.gl/6TqUKn8Lf3dXMWkU8?g_st=iw
[13-09-2022 10:50:56] 5.1.2e 5.1.2e (5.1.2e): Graag dna afname bij 5.1.2e tel 5.1.2e. Betreft 1 dood schaap
[13-09-2022 10:51:38] 5.1.2e 5.1.2e: Pakken we op.
[13-09-2022 10:54:29] 5.1.2e 5.1.2e: TKW585: 5.1.2e neemt contact op.
[13-09-2022 15:00:33] 5.1.2e 5.1.2e: <bijgevoegd: 00007190-PHOTO-2022-09-13-15-00-33.jpg>
[14-09-2022 08:19:28] 5.1.2e 5.1.2e: TvD 1 sept 2022 wolven in Nederland.pdf • 3 pagina's <bijgevoegd: 00007191-TvD 1 sept 2022 wolven in Nederland.pdf>
[14-09-2022 08:20:48] 5.1.2e 5.1.2e: Goed stuk van de KNMVD

[14-09-2022 17:34:26] 5.1.2e 5.1.2e (5.1.2e): Zojuist;
5.1.2e 5.1.2e email 5.1.2e @home.nl Provincie Drenthe 1 dood schaap en hij mist er nog vier....hij moet nog op zoek naar de anderen.
Gaarne monstername.
[14-09-2022 17:37:38] 5.1.2e 5.1.2e: TKW587: 5.1.2e neemt contact op.
[14-09-2022 17:38:18] 5.1.2e 5.1.2e (5.1.2e):
[14-09-2022 18:59:21] 5.1.2e 5.1.2e: Dit bericht is verwijderd.
[14-09-2022 19:02:09] 5.1.2e 5.1.2e: TKW587: Dwingelderveld: 1 dood schaap en nog 4 vermist
Geplaatste speld
https://maps.app.goo.gl/bzzxpKZQsTTaBLcN7?g_st=iw
[14-09-2022 20:13:04] +31 5.1.2e <bijgevoegd: 00007205-PHOTO-2022-09-14-20-13-04.jpg>
[16-09-2022 15:47:27] 5.1.2e 5.1.2e: Nieuwe melding:
Dhr 5.1.2e 5.1.2e,
telnr: 5.1.2e
mail: 5.1.2e @hotmail.com

Betreft 4 gedode schapen en enkele gewonden. Kudde wordt nu in kraal bijeen gedreven voor nadere inspectie van gewonde schapen.

Locatie is Boerdiek te Elp. Is ergens in het veld, dus geen huisnummer, maar zijn witte Renault staat aan de weg.

Graag bezoeken.
[16-09-2022 15:48:02] +31 5.1.2e Pakken we op
[16-09-2022 15:50:08] +31 5.1.2e TKW588, 5.1.2e neemt contact op
[16-09-2022 16:37:18] 5.1.2e 5.1.2e: 5 dode schapen, meerrdere gewond en nog 4 vermist
Geplaatste speld
https://maps.app.goo.gl/pLQoVCCujpdKzxuZ7?g_st=iw

[18-09-2022 12:47:10] 5.1.2e 5.1.2e (5.1.2e): 1 dood schaap.
5.1.2e
5.1.2e
5.1.2e Uffelte
Tel 5.1.2e
E-mail 5.1.2e @planet.nl
Locatie: zie adres
Gaarne monstername.
[18-09-2022 12:48:16] 5.1.2e 5.1.2e 5.1.2e: Pakken we op
[18-09-2022 12:50:19] +31 5.1.2e TKW590 5.1.2e neemt contact op
[18-09-2022 13:54:41] 5.1.2e 5.1.2e: TKW590: 1 dode ooi D'r. Heideschaap
Geplaatste speld
https://maps.app.goo.gl/sMLbZabxdJ7JziedA?g_st=iw

[18-09-2022 16:33:04] 5.1.2e 5.1.2e (5.1.2e): 1 dood schaap.
5.1.2e 5.1.2e
5.1.2e
5.1.2e.

5.1.2e@gmail.com
Gaarne monstername.
[18-09-2022 16:33:27] 5.1.2e 5.1.2e 5.1.2e: Pakken we op
[18-09-2022 16:34:23] 5.1.2e 5.1.2e (5.1.2e): Locatie: https://maps.google.com/?q=52.845242,6.703829
[18-09-2022 16:35:52] +31 5.1.2e: TKW591 5.1.2e neemt contact op
[18-09-2022 16:36:18] 5.1.2e 5.1.2e (5.1.2e):
[18-09-2022 19:31:46] 5.1.2e 5.1.2e: TKW591: 1 dood schaap en 1 gewond
Geplaatste speld
https://maps.app.goo.gl/QYFshNotrrPyVGsJA?g_st=iw
[20-09-2022 08:51:27] 5.1.2e 5.1.2e (5.1.2e): 1 dode pink
5.1.2e
5.1.2e
5.1.2e Drijver Dr.
5.1.2e@gmail.com
5.1.2e
Gaarne monstername.
[20-09-2022 08:51:45] 5.1.2e 5.1.2e 5.1.2e: Pakken we op
[20-09-2022 08:52:01] 5.1.2e 5.1.2e (5.1.2e):
[20-09-2022 09:04:34] +31 5.1.2e TKW592, 5.1.2e neemt contact op
[20-09-2022 10:26:32] 5.1.2e 5.1.2e: Collega's in Drenthe zijn vlak bij elkaar nog twee gevallen met kalveren. 5.1.2e staat nu op korte afstand van die bedrijven. Verzoek om taxatie aldaar.
[20-09-2022 10:29:19] 5.1.2e 5.1.2e: Betreft: 5.1.2e
[20-09-2022 10:30:07] 5.1.2e 5.1.2e: Betreft: Mtsch 5.1.2e
[20-09-2022 10:30:39] +31 5.1.2e TKW593, 5.1.2e neemt contact op
[20-09-2022 10:32:58] +31 5.1.2e TKW594 5.1.2e neemt contact op
[20-09-2022 10:37:24] 5.1.2e 5.1.2e: Nog even dit: provincie Drenthe wenst spoedanalyse van alle koe-gevallen; verzoeke de monsters p.o. op te sturen.
[20-09-2022 10:47:21] 5.1.2e 5.1.2e: Dit bericht is verwijderd.
[20-09-2022 10:48:41] 5.1.2e 5.1.2e: 20-9-22: 1 vaarskalf Red-Holstein plm. 10 maand
Geplaatste speld
https://maps.app.goo.gl/yMCCHcHzghGFNmbo6?g_st=iw
[20-09-2022 11:23:41] 5.1.2e 5.1.2e: 5.1.2e 20-9-2022: 1 dode HF-melkkoe
Geplaatste speld
https://maps.app.goo.gl/Qurc9Z8voREHL24V6?g_st=iw
[20-09-2022 12:22:10] 5.1.2e 5.1.2e: Driver 20-9-2022:1 HFpink plm jaar oud
Geplaatste speld
https://maps.app.goo.gl/jBTeBBh2yjmtZTkm8?g_st=iw
[20-09-2022 12:23:07] 5.1.2e 5.1.2e: 5.1.2e mag ik 3 TKWnrs.:
5.1.2e
Bruntinge - 5.1.2e
Drijber - 5.1.2e
[20-09-2022 12:41:11] +31 5.1.2e Staan in de app
[20-09-2022 12:48:29] 5.1.2e 5.1.2e: Monsters worden aangetekend vandaag nog opgestuurd
[20-09-2022 13:03:32] 5.1.2e 5.1.2e: Dank je wel
[20-09-2022 14:01:10] 5.1.2e 5.1.2e: Nieuwe melding: 5.1.2e, koe, via 5.1.2e binnen gekomen. Svp taxatie uitvoeren.
[20-09-2022 14:02:20] 5.1.2e 5.1.2e: Melding gaat niet door… loos alarm….
[20-09-2022 14:04:15] 5.1.2e 5.1.2e 5.1.2e: Ok

[20-09-2022 16:22:52] 5.1.2e 5.1.2e: Ter informatie: op verzoek van provincie Drenthe is opdracht gegeven aan de GD om nadere sectie te verrichten op de drie runderen die vandaag zijn getaxeerd. Met dank aan 5.1.2e voor zijn bijdrage hierin.

[21-09-2022 14:16:29] +31 5.1.2e Ter info voor jullie: De nieuwe tussenrapportage over de wolf staat weer online.
 Nieuwsbericht: https://www.bij12.nl/nieuws/minstens-16-wolvenwelpen-geboren-in-nederland-dit-jaar/
 Magazine/volledige rapportage: https://publicaties.bij12.nl/tussenrapportage-wolf-21-september-2022/
 Twitter: https://twitter.com/BIJ12nl/status/1572536369892950017
 LinkedIn: https://www.linkedin.com/feed/update/urn:li:activity:6978302134677073920/

[24-09-2022 09:15:02] 5.1.2e 5.1.2e 5.1.2e: <bijgevoegd: 00007263-VIDEO-2022-09-24-09-15-02.mp4>
[24-09-2022 09:15:35] 5.1.2e 5.1.2e 5.1.2e: Vanochtend gefilmd in Wijster. Geen schuwe wolf dus
[27-09-2022 09:54:36] 5.1.2e 5.1.2e (5.1.2e): Graag dna afname bij mevr 5.1.2e. Pony met beschadigingen. 5.1.2e 5.1.2e ook nog een 5.1.2e
[27-09-2022 09:54:55] 5.1.2e 5.1.2e 5.1.2e: Pakken we op
[27-09-2022 09:55:35] 5.1.2e 5.1.2e (5.1.2e):
[27-09-2022 10:07:38] 5.1.2e 5.1.2e: 5.1.2e gaat
[27-09-2022 10:28:06] 5.1.2e 5.1.2e: TKWnr.?
[27-09-2022 10:28:55] +31 5.1.2e TKW597
[27-09-2022 10:46:30] 5.1.2e 5.1.2e: TKW597 Wittelte: gewonde Welsh D-pony
Geplaatste speld
https://maps.app.goo.gl/dqdhoswC7iX76tPAA?g_st=iw

[27-09-2022 16:14:48] 5.1.2e 5.1.2e (5.1.2e): Graag dna afname bij dhr 5.1.2e 5.1.2e. Min 4 doden schapen en meerdere gewond. 5.1.2e Plaats delict hoogenveen/stuifzand.
[27-09-2022 16:16:06] +31 5.1.2e Pakken we op
[27-09-2022 16:19:17] 5.1.2e 5.1.2e (5.1.2e): ◆
[27-09-2022 16:22:42] +31 5.1.2e TKW598 5.1.2e neemt contact op
[27-09-2022 16:44:42] +31 5.1.2e Ik heb contact gehad met dhr 5.1.2e. In overleg wordt morgen het veldbezoek gedaan.
[28-09-2022 11:52:35] 5.1.2e 5.1.2e: Zojuist nieuwe melding van dhr. 5.1.2e, tel. 5.1.2e
Gegevens bekend.
Minstens 2 schapen dood. Graag onderzoek.
[28-09-2022 11:53:22] +31 5.1.2e Pakken we op, de opdracht bij 5.1.2e
[28-09-2022 11:54:20] 5.1.2e 5.1.2e 5.1.2e: Er zullen eerst werkafspraken met hem worden gemaakt, voor we er naar toe gaan
[28-09-2022 11:54:51] 5.1.2e 5.1.2e: ◆
[28-09-2022 13:02:10] +31 5.1.2e TKW599, 5.1.2e neemt contact op
[28-09-2022 13:11:02] 5.1.2e 5.1.2e: Contact gelegd: afspraak om 15.00 uur
[28-09-2022 16:09:55] +31 5.1.2e <bijgevoegd: 00007283-PHOTO-2022-09-28-16-09-55.jpg>
[28-09-2022 18:00:56] 5.1.2e 5.1.2e: Ging het goed?
[28-09-2022 18:01:17] 5.1.2e 5.1.2e: Dat is weer een stevige…
[29-09-2022 11:10:17] 5.1.2e 5.1.2e: TKW599: Grolloo: 4 dode schapen, 1 gewond tot nu toe(stress/shock) en nog 2 vermist. Vanwege sporen en maaginhoud schaap in aangrenzend maisland waarschijnlijk 1 (dood) dier meegenomen 5.1.2e in; andere vermiste onbekend. Eigenaar heeft zelf ook eigen swabs afgenomen
Geplaatste speld
https://maps.app.goo.gl/vg1d2h8jufZrQpNo6?g_st=iw
[30-09-2022 10:39:37] 5.1.2e 5.1.2e: Zojuist melding ontvangen van dhr. 5.1.2e, tel 5.1.2e. Mail: 5.1.2e@hotmail.com. Betreft 1 gedode pink in het Leggelerveld te Dwingeloo (locatie daarvan volgt hierna). Adres van veehouder is 5.1.2e (graag daar eerst langs gaan, zodat je van daaruit samen de locatie op het Leggelerveld kunt bezoeken.
[30-09-2022 10:39:54] 5.1.2e 5.1.2e: Locatie: https://maps.google.com/?q=52.876675,6.403791
[30-09-2022 10:40:11] +31 5.1.2e Pakken we op
[30-09-2022 10:42:56] +31 5.1.2e TKW600, 5.1.2e neemt contact op
[30-09-2022 10:44:44] 5.1.2e 5.1.2e: En een melding van mevrouw 5.1.2e 5.1.2e. Mail: 5.1.2e@hetnet.nl. Betreft 1 verwond paard. Locatie: 5.1.2e Mevrouw gaf aan dat het paard eerder van de week (woensdag) al een eind in het been had opgelopen. Afgelopen nacht zijn daar verwondingen (“krassen”) op de rug bij gekomen. Mevrouw meende dat ze de oppervlakkige wonden zelf kon behandelen en heeft naar verwachting geen verdere kosten, maar wel graag bemonsteren.
[30-09-2022 10:46:28] +31 5.1.2e TKW601, 5.1.2e neemt contact op
[30-09-2022 11:26:43] 5.1.2e 5.1.2e: En een nieuwe melding van dhr 5.1.2e, tel 5.1.2e, mail: 5.1.2e@hotmail.com. Betreft 1 gewond schaap. Schaap is gevangen en verplaatst naar een schuur op locatie 5.1.2e te Oranje. Dhr 5.1.2e is zelf niet aanwezig.
[30-09-2022 11:31:09] +31 5.1.2e Pakken we op
[30-09-2022 11:37:51] +31 5.1.2e TKW603 5.1.2e neemt contact op
[30-09-2022 12:27:46] 5.1.2e 5.1.2e: TKW601: Lhee: 1 Haflinger zonder duidelijke verwonding; geen behandeling en/of verdere actie nodig/geen DNA afgenomen
Geplaatste speld
https://maps.app.goo.gl/eV1r175hXFF8kZYk7?g_st=iw

[30-09-2022 12:38:00] 5.1.2e 5.1.2e: <bijgevoegd: 00007305-VIDEO-2022-09-30-12-38-00.mp4>
[30-09-2022 12:38:00] 5.1.2e 5.1.2e: <bijgevoegd: 00007306-VIDEO-2022-09-30-12-38-00.mp4>
[30-09-2022 12:38:00] 5.1.2e 5.1.2e: <bijgevoegd: 00007307-PHOTO-2022-09-30-12-38-00.jpg>

[30-09-2022 15:26:44] +31 5.1.2e <bijgevoegd: 00007309-PHOTO-2022-09-30-15-26-44.jpg>

[01-10-2022 08:34:25] 5.1.2e 5.1.2e (5.1.2e): 1 kalf dood.
Meerdere gewond aan de oren.
De heer 5.1.2e
5.1.2e
5.1.2e @hetnet.nl
5.1.2e
Of;
5.1.2e
Gaarne monstername.
[01-10-2022 08:35:09] 5.1.2e 5.1.2e: Pakken we op.
[01-10-2022 08:36:07] 5.1.2e 5.1.2e: Wat is de woonplaats 5.1.2e?
[01-10-2022 09:07:38] 5.1.2e 5.1.2e: 5.1.2e neemt contact op.
[01-10-2022 09:08:11] +31 5.1.2e TKW605
[01-10-2022 09:18:53] 5.1.2e 5.1.2e (5.1.2e): Sleen. Excuses
[01-10-2022 11:33:04] 5.1.2e 5.1.2e (5.1.2e): De buren van 5.1.2e geven ook een melding door.
Een verworpen en aangevreten kalf in de pinkenwei.
Waarschijnlijk nog een pasgeboren/verworpen kalf dood.
5.1.2e

5.1.2e.
5.1.2e @online.nl
5.1.2e
Gaarne monstername.
[01-10-2022 11:33:19] +31 5.1.2e Pakken we op
[01-10-2022 11:33:44] 5.1.2e 5.1.2e (5.1.2e):
[01-10-2022 11:34:45] +31 5.1.2e TKW606, 5.1.2e neemt contact op
[01-10-2022 19:06:52] 5.1.2e 5.1.2e: <bijgevoegd: 00007322-PHOTO-2022-10-01-19-06-52.jpg>
[01-10-2022 19:07:46] 5.1.2e 5.1.2e: TKW606: 5.1.2e te Sleen. 1 verworpen kalf (4,5mnd gedragen)
[01-10-2022 19:22:02] 5.1.2e 5.1.2e: <bijgevoegd: 00007324-PHOTO-2022-10-01-19-22-02.jpg>

[02-10-2022 10:39:40] 5.1.2e 5.1.2e: 1 kalf dood.
Meerdere gewond aan de oren.
De heer 5.1.2e
5.1.2e
5.1.2e @hetnet.nl
5.1.2e
Of;
5.1.2e
Gaarne monstername.
[02-10-2022 10:40:46] 5.1.2e 5.1.2e: Vandaag opnieuw melding, van dhr 5.1.2e. Graag onderzoek
[02-10-2022 10:41:43] 5.1.2e 5.1.2e: Pakken we op.
[02-10-2022 10:41:50] 5.1.2e 5.1.2e: 5.1.2e neemt contact op.
[02-10-2022 14:06:50] 5.1.2e 5.1.2e: TKW609
[02-10-2022 14:09:06] 5.1.2e 5.1.2e: TKW609: 2 gewonde HF-pinken 8-9 maand oud; 1 zware buikwond en andere meerdere verwondingen.
Geplaatste speld
https://maps.app.goo.gl/bpSfnTLfynSp3er16?g_st=iw
[02-10-2022 17:50:00] 5.1.2e 5.1.2e: Ik word net gebeld door 5.1.2e 5.1.2e met de mededeling dat hij BIJ12 niet kan bereiken. Hij heeft weer een aanval op zijn schapen in Amen. Graag contact opnemen door BIJ12 met 5.1.2e op 5.1.2e
[02-10-2022 18:01:09] 5.1.2e 5.1.2e: Ok. Geef ik dat door.
[02-10-2022 18:02:38] 5.1.2e 5.1.2e: Ja maar als er iemand (nu nog…?) langs kan gaan mag dat van mij… dan bij deze opdracht. Maar helder moet zijn dat er bereikbaarheid beperkingen zijn…
[02-10-2022 18:03:58] 5.1.2e 5.1.2e: En anders morgenochtend..
[02-10-2022 18:05:20] 5.1.2e 5.1.2e: TKW610: 5.1.2e neemt contact op.
[02-10-2022 18:08:14] 5.1.2e 5.1.2e: Dan goed bezig
[02-10-2022 20:08:09] 5.1.2e 5.1.2e: TKW610: 2 dode rammetjes en 1 gewonde ooi; sinds enige tijd staan er op de wildcamera in het aangrenzende bos 2 wolven in beeld
Geplaatste speld
https://maps.app.goo.gl/f6JbHQT1haKBJJg48?g_st=iw

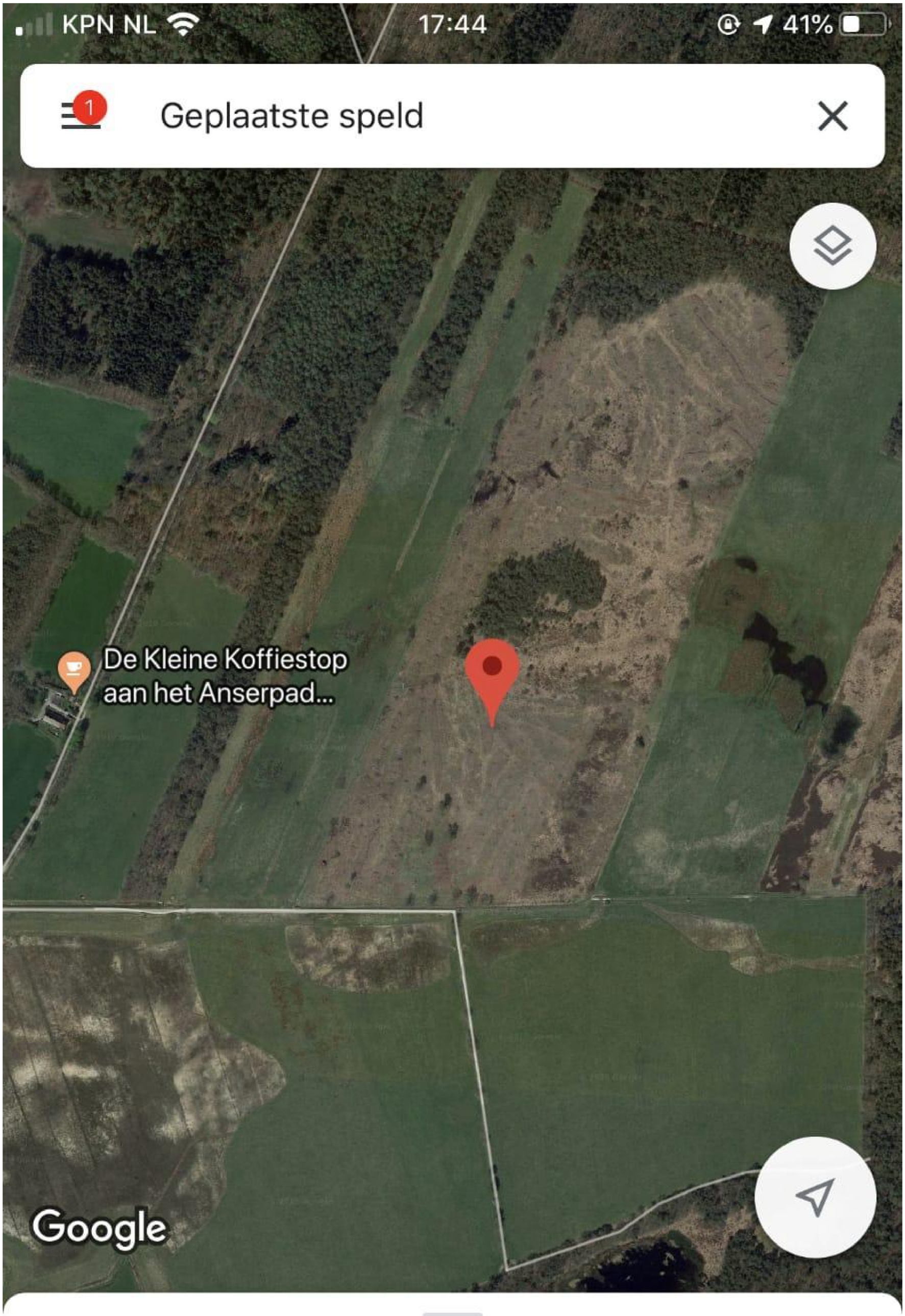

Geplaatste speld

In de buurt van 7963 RA Dwingeloo

36 min

Route | Starten | Labelen



Pagina('s) niet verstrekt

1 - 1

Duplicaat



Pagina('s) niet verstrekt

1 - 1

Duplicaat



2083 191945



2085



191947

Pagina('s) niet verstrekt

1 - 1

Duplicaat



2087 191949

Pagina('s) niet verstrekt

1 - 1

Duplicaat

Pagina('s) niet verstrekt

1 - 1

Duplicaat

Pagina('s) niet verstrekt

1 - 1

Duplicaat

Pagina('s) niet verstrekt

1 - 1

Duplicaat

Pagina('s) niet verstrekt

1 - 1

Duplicaat









Pagina('s) niet verstrekt

1 - 1

Duplicaat





