

➡➡ Doorgestuurd



16:34 ✓

Gaat al rond op Facebook

16:34 ✓

10-12-2025

Dag Gert Jan.

Er is vanmiddag bij Dwingeloo een dode wolf aangetroffen. De politie onderzoekt nu de doodsoorzaak. We kunnen nog niet zeggen of dit om dezelfde wolf gaat als die recent de confrontatie aanging bij Anserdennen. Er gaat al een foto rond op Facebook, dus ik had net ook al dagblad van het noorden aan de telefoon. Ik heb aan hun bevestigd dat wij inderdaad een dode wolf hebben aangetroffen en dat de politie dus onderzoek doet.

De woordvoerders van bij 12 en Natuurmonumenten zijn ook op de hoogte

Groet, [REDACTED] communicatie

17:12 ✓✓

Ok, ik neem aa dat er zsm DNA materiaal onderzocht wordt? Misschien is het wel GW48. Dak voor de update . Hoor graag . Komt Bij12 bij mij nog op de lijn?

17:14

Ik neem ook aan dat er DNA onderzoek gedaan wordt. We zijn zo snel dat bij 12 het van ons hoorde.

17:17 ✓✓

Niet aannemelijk dat het GW48 is gezien de vindplek (ander territorium) maar dat wordt bekend uit DNA

17:17 ✓✓

Dode wolf?

17:04

woensdag

Waar?

17:05 ✓

**Van:** [REDACTED]  
**Aan:** [REDACTED]  
**Onderwerp:** FW: Dode wolf Dwingelderveld  
**Datum:** dinsdag 16 december 2025 13:08:35

---

Ho [REDACTED],

Hier komen wat mailtjes van [REDACTED] m.b.t. de woo-verzoeken. Zou jij deze in de juiste mappen willen zetten? Deze is dus Dwingelderveld.

Bedankt alvast!

---

**Van:** [REDACTED]@drenthe.nl>  
**Verzonden:** dinsdag 16 december 2025 13:01  
**Aan:** [REDACTED]@drenthe.nl>  
**Onderwerp:** Dode wolf Dwingelderveld











Verstuurd vanaf mijn iPhone

**Van:** [REDACTED]  
**Aan:** [REDACTED]  
**Onderwerp:** FW: Foto's en app dode wolf Dwingelderveld  
**Datum:** dinsdag 16 december 2025 13:09:20  
**Bijlagen:** [IMG\\_5338.PNG](#)

---

**Van:** [REDACTED]@drenthe.nl>  
**Verzonden:** dinsdag 16 december 2025 13:04  
**Aan:** [REDACTED]@drenthe.nl>  
**Onderwerp:** Foto's en app dode wolf Dwingelderveld







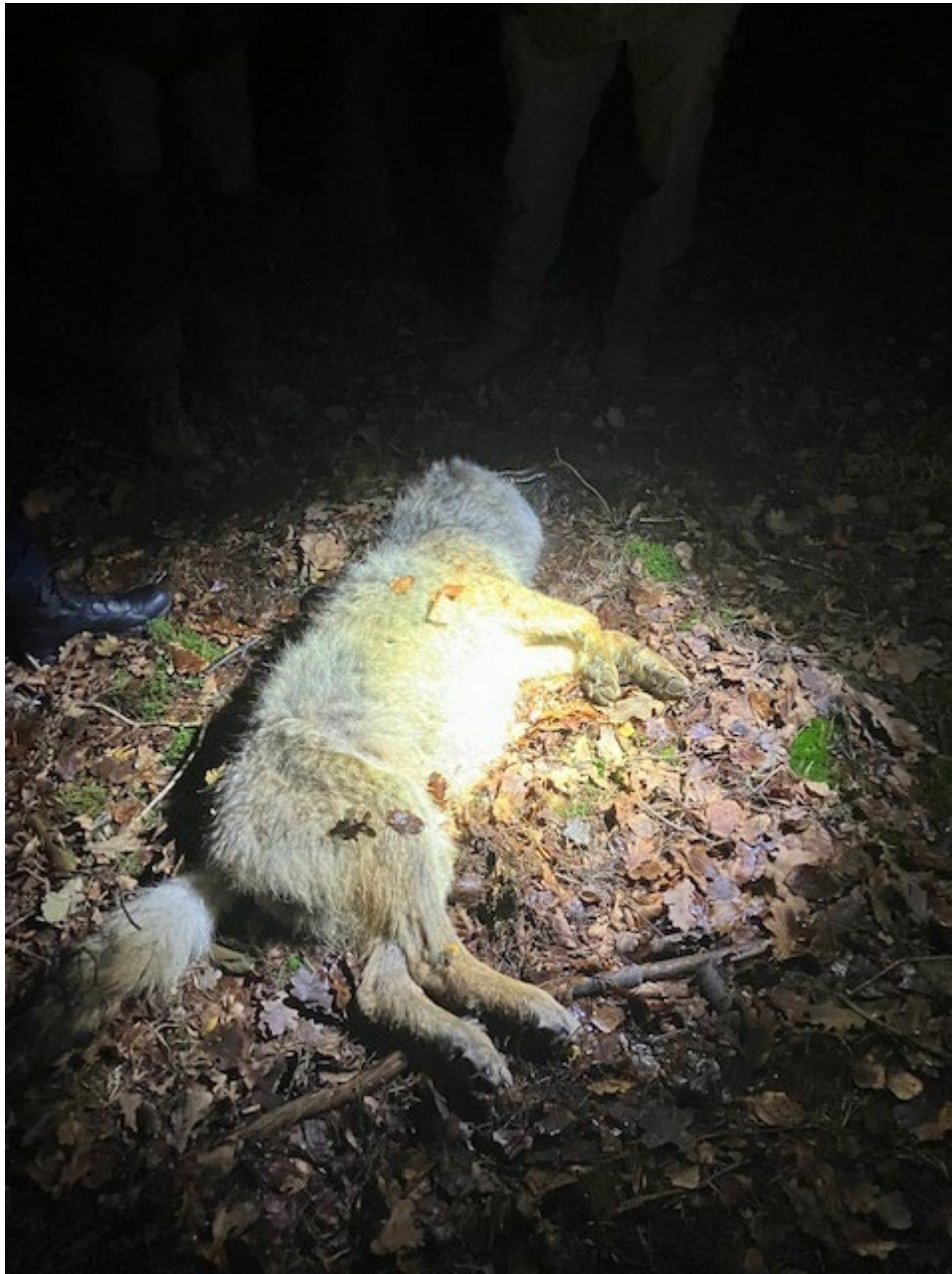















Verstuurd vanaf mijn iPhone



Dode wolf op Dwingelderveld. Niet degene die we willen zenderen. Robert is ter plaatse en zal wel verslag doen. Doodsoorzaak onbekend, FO is daarom ook ter plaatse.

18:53

+31 6 [redacted]

+31 6 [redacted]

Zeker

Thanks

18:54

+31 6 [redacted]

[redacted] heeft het goed omschreven, doodsoorzaak is niet duidelijk. FO heeft de wolf meegenomen.

19:55



Binnengekom... ↓

Medium

Journalist

Onderwerp / vraag 

Woordvoerder

Status

15-12-2025

RTV Drenthe

[Redacted]

Wolven - Spoedanalyse

[Redacted]

Afgehandeld

11-12-2025

ANP

[Redacted]

Dode wolf Dwingeloo



[Redacted]

Afgehandeld

11-12-2025

Hart van Nederland

[Redacted]

Dode wolf Dwingeloo

[Redacted]

Afgehandeld

**Van:** [Communicatie](#)  
**Aan:** [redacted]  
**Onderwerp:** RE: DNA-test van dode wolf in Drenthe  
**Datum:** donderdag 11 december 2025 09:05:42  
**Bijlagen:** [image001.png](#)  
[image004.png](#)

---

Beste [redacted]

BIJ12 coördineert de monitoring van de Nederlandse wolvenpopulatie en handelt wolvenschade aan vee af. Dat doen wij namens de gezamenlijke provincies.

Wat wij vanuit de landelijke monitoring hierover kwijt kunnen is dat het gaat om twee verschillende territoria/wolvenleefgebieden. Indien de DNA-afname met de reguliere DNA-onderzoeken meegaan is een uitslag in de loop van 2026 te verwachten.

De verdere communicatie hierover verloopt via de provincie Drenthe. Je kan bellen met [redacted] 06-[redacted]

Ik vertrouw erop je hiermee voldoende te hebben geïnformeerd.

Met vriendelijke groeten,

[redacted]

Leidseveer 2, 3511 SB Utrecht | [www.bij12.nl](http://www.bij12.nl)  
M 06-[redacted]  
E [redacted]@bij12.nl  
*Woensdag afwezig*



Volg ons op [LinkedIn](#), [X](#), [YouTube](#) & [Mastodon](#)

Volg ons op [LinkedIn](#), [X](#) & [YouTube](#)

---

**Van:** [redacted]@anp.nl>

**Verzonden:** donderdag 11 december 2025 08:38

**Aan:** Communicatie <communicatie@bij12.nl>

**Onderwerp:** DNA-test van dode wolf in Drenthe

Beste communicatie-afdeling van BIJ12,

Gisteren is dus in de buurt van Nationaal Park Dwingelderveld een dode wolf aangetroffen. Wanneer verwachten jullie de uitslag van de DNA-analyse, die moet aantonen om welke wolf het gaat?

Ik weet dat hier normaal gesproken flink wat weken overeen gaan, maar kan me zo voorstellen dat hier spoed achter wordt gezet omdat de provincie Drenthe ook een 'probleemwolf' wil laten afschieten. Als het om die wolf gaat, hoeft het hele vergunningproces niet opgestart te worden.

Hoor graag van jullie!

Vriendelijke groet,

[Redacted]

Team Regio ANP

[Redacted]@[anp.nl](mailto:anp.nl)

+316 [Redacted]

[anp.nl](http://anp.nl)



**Van:** [Communicatie](#)  
**Aan:** [redacted]  
**Onderwerp:** RE: Hart van Nederland: contact over wolf Dwingelderveld  
**Datum:** donderdag 11 december 2025 08:56:54  
**Bijlagen:** [image001.png](#)  
[image004.png](#)  
[image005.png](#)

---

Beste [redacted]

BIJ12 coördineert de monitoring van de Nederlandse wolvenpopulatie en handelt wolvenschade aan vee af. Dat doen wij namens de gezamenlijke provincies.

Wat wij vanuit de landelijke monitoring hierover kwijt kunnen is dat het gaat om twee verschillende territoria/wolvenleefgebieden. De verdere communicatie hierover verloopt via de provincie Drenthe. Je kan bellen met [redacted] via 06-[redacted].

Ik vertrouw erop je hiermee voldoende te hebben geïnformeerd.

Met vriendelijke groeten,

[redacted]  
[redacted]

Leidseveer 2, 3511 SB Utrecht | [www.bij12.nl](http://www.bij12.nl)

M 06-[redacted]

E [redacted]@[bij12.nl](mailto:bij12.nl)

Woensdag atwezig



Volg ons op [LinkedIn](#), [X](#), [YouTube](#) & [Mastodon](#)

Volg ons op [LinkedIn](#), [X](#) & [YouTube](#)

---

**Van:** [redacted]@talpanetwork.com>

**Verzonden:** donderdag 11 december 2025 07:16

**Aan:** Communicatie <[communicatie@bij12.nl](mailto:communicatie@bij12.nl)>

**Onderwerp:** Hart van Nederland: contact over wolf Dwingelderveld

U ontvangt niet vaak e-mail van [redacted]@[talpanetwork.com](http://talpanetwork.com). [Ontdek waarom dit belangrijk is](#)

Goedemorgen,

Namens Hart van Nederland mail ik even over het volgende. We zagen de dood aangetroffen wolf in Dwingelderveld voorbijkomen. Ik vroeg mij af of er inmiddels als meer bekend was over het gaat om probleemwolf GW4890. We zouden hier graag over bellen met iemand van jullie vandaag, is dat mogelijk?

We zijn bereikbaar op onderstaand telefoonnummer.

Vriendelijke groet,

Redacteur bij Hart van Nederland



Bergweg 70

1217 SC Hilversum

T: +31 (0)20 - 800 7702

[talpanetwork.com](http://talpanetwork.com)

Deze e-mail en de inhoud daarvan zijn vertrouwelijk en uitsluitend bestemd voor de persoon of entiteit aan wie deze is geadresseerd. Indien deze e-mail niet voor u is bestemd, verzoeken wij u ons daarover te informeren en de e-mail en eventuele kopieën daarvan volledig te verwijderen. Talpa Network is niet aansprakelijk voor de juiste en volledige verzending van de inhoud van deze e-mail of voor de tijdige ontvangst ervan. Talpa Network garandeert niet dat deze e-mail vrij is van virussen, intercepties, of de tussenkomst van onbevoegde derden en is niet aansprakelijk voor eventuele schade als gevolg daarvan. Talpa Network B.V. is geregistreerd bij de Kamer van Koophandel onder nummer 72013176.

**Van:** [Gert-Jan Schuinder](#)  
**Aan:** [redacted]  
**Cc:** [Marja Reijnders](#); [redacted]  
**Onderwerp:** Re: Persvraag RTV Drenthe  
**Datum:** maandag 15 december 2025 13:41:59  
**Bijlagen:** [image001.png](#)  
[image002.png](#)  
[image003.png](#)  
[image004.png](#)  
[image005.png](#)  
[image006.png](#)  
[Image.png](#)  
[Image.png](#)  
[Image.png](#)  
[Image.png](#)  
[Image.png](#)  
[Image.png](#)

---

## Gelezen en akkoord

Met vriendelijke groet,

Gert-Jan Schuinder  
Gedeputeerde  
Landbouw en Cultuur

---

+31 592 [redacted] / 06 [redacted]

Westerbrink 1 | Postbus 122, 9400 AC Assen

+31 592 365555 | [post@drenthe.nl](mailto:post@drenthe.nl)

[redacted]@[drenthe.nl](#)

[www.provincie.drenthe.nl](http://www.provincie.drenthe.nl)

Volg ons op     

---

Dit bericht en de bijgevoegde bestanden zijn vertrouwelijk en alleen bestemd voor de geadresseerde(n).  
Indien u dit bericht niet in goede staat ontvangt, waarschuw dan de afzender.



---

**Van:** [redacted]@[drenthe.nl](#)>

**Verzonden:** Monday, December 15, 2025 11:42:02 AM

**Aan:** Gert-Jan Schuinder [redacted]r@[drenthe.nl](#)>

**CC:** Marja Reijnders [redacted]@[drenthe.nl](#)>; [redacted]@[drenthe.nl](#)>

**Onderwerp:** Persvraag RTV Drenthe

Dag Gert Jan,

RTV Drenthe informeerde vanmorgen bij mij of wij ook een DNA-spoedanalyse hebben aangevraagd voor de twee aangetroffen dode wolven vorige week.

Ik begrijp van [redacted] dat we eerst deze week sectie laten plegen op beide wolven. Daar komt al een schat aan informatie uit waarmee we al veel kunnen uitsluiten. Daarom stel ik voor om het volgende aan RTV te sturen:

*We willen graag snel meer weten over de identiteit van de wolven. Met name de wolf die bij Wateren is aangereden omdat in theorie dat ook GW4890m 'kan' zijn. Op basis van sectie deze week weten we daar snel al iets meer over. Als dat niet voldoende uitsluitsel geeft kijken we naar evt. spoedanalyse. Voor de wolf die bij Dwingeloo is aangetroffen is dit minder relevant, omdat we geen DNA van andere situaties in dit gebied hebben waarmee we iets zouden kunnen vergelijken.*

Met vriendelijke groet,

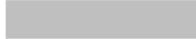

Thema Communicatie



+31 592 36

werkdagen: maandag - donderdag

+316

Westerbrink 1 | Postbus 122, 9400 AC Assen

+31 592 365555 | [post@drenthe.nl](mailto:post@drenthe.nl)

[www.provincie.drenthe.nl](http://www.provincie.drenthe.nl)

Volg ons op     

Dit bericht en de bijgevoegde bestanden zijn vertrouwelijk en alleen bestemd voor de geadresseerde(n).  
Indien u dit bericht niet in goede staat ontvangt, waarschuw dan de afzender.